

**Gobierno Regional del Callao**

**Plan de Desarrollo Concertado  
de la Región Callao  
2011-2021**

**Eco. Doris del Pilar Velásquez Alvarado**  
**GRPPAT**  
**Oficina de Planificación**

**Noviembre de 2010**



A 3D topographic map of a coastal region, likely a bay or estuary. The map shows a city area in the center, surrounded by a network of roads and buildings. The terrain is rugged, with mountains and hills in the background. A river flows through the city and into the water. The map is rendered in shades of brown, tan, and grey, with blue lines representing water bodies and rivers. The background is a dark blue gradient.

# Contenidos:

1. Enfoque
2. Metodología
3. Visión
4. Ejes
5. Objetivos
6. Estrategias
7. Objetivos específicos
8. Políticas
9. Indicadores
10. Programas
11. Proyectos
12. Presupuesto

**Enfoque sistémico**

# ESQUEMA GENERAL DE PLANEAMIENTO PDC CALLAO 2021

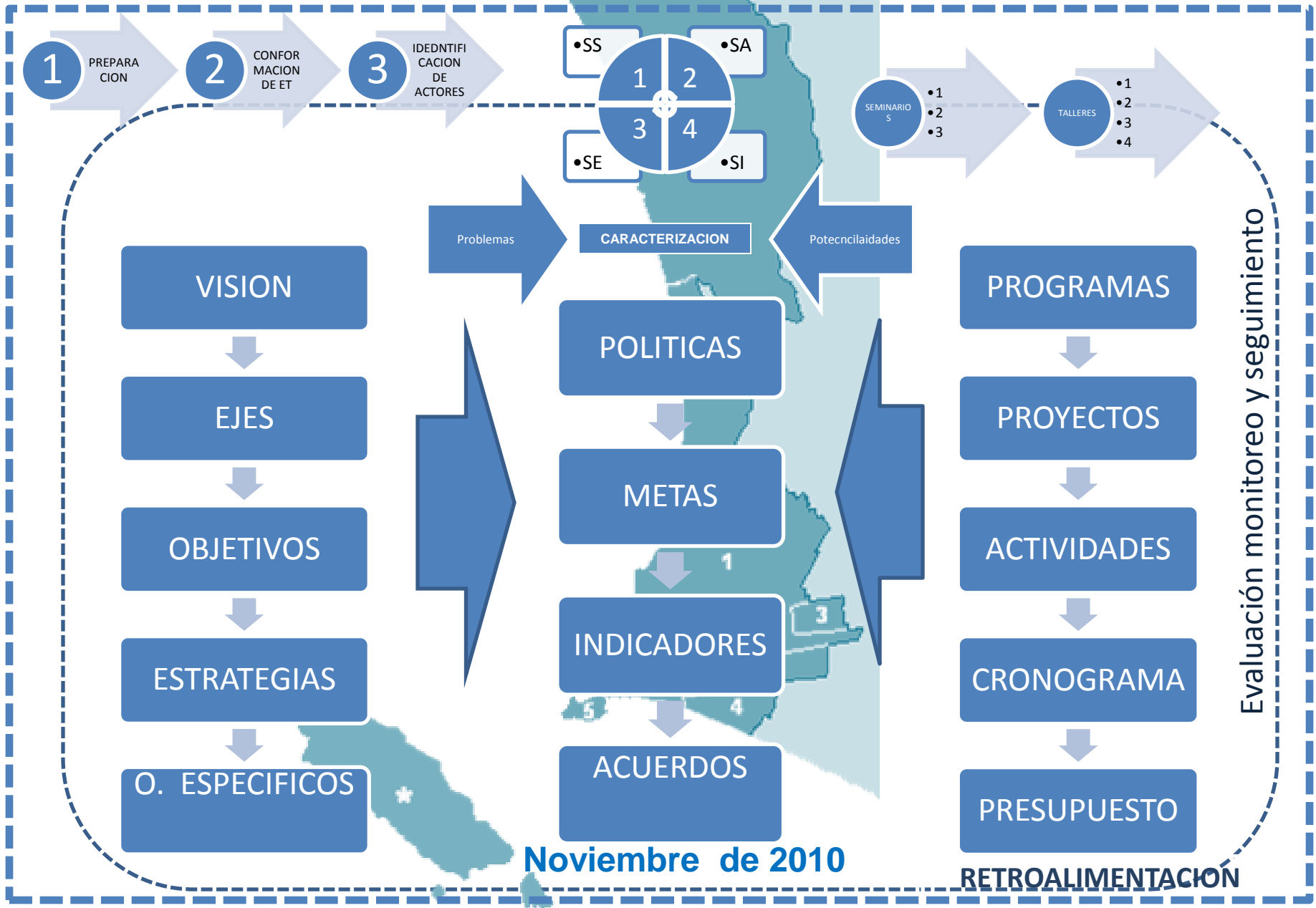

# Principales problemas de la Región Callao

SUB SISTEMA RECURSOS SOCIALES Y POBLACIONALES	SUB SISTEMA RECURSOS NATURALES Y MEDIO AMBIENTE	SUB SISTEMA RECURSOS ECONOMICO PRODUCTIVOS	SUB SISTEMA RECURSOS INSTITUCIONALES Y NORMATIVOS
Pobreza, exclusión y marginalidad en importantes sectores poblacionales	Contaminación ambiental y degradación de los recursos	Unidades económicas de gran escala con <b>baja articulación con el territorio</b>	Desarticulación del tejido institucional y social para enfrentar la problemática regional .
Desempleo y sub-empleo en condiciones de precariedad laboral	Vulnerabilidad ambiental de una amplia franja del territorio regional	Limitada innovación tecnológica de los servicios portuarios para satisfacer la demanda internacional	Limitado ejercicio de deberes y derechos ciudadanos.
Crecimiento poblacional no planificado	Reducción de los espacios naturales de la región, presión urbana y cambios de uso del suelo	Insuficiente desarrollo de las actividades económicas de pequeña escala	Superposición de roles y funciones entre los distintos niveles gobierno para la toma de decisiones .
Deficiente calidad en la educación		Infraestructura vial deficiente para soportar las dinámicas económicas	Debilidad institucional para garantizar la seguridad
Deterioro del estado de salud poblacional			<b>16 P</b>

# Principales Potencialidades de la Región Callao

SUB SISTEMA RECURSOS SOCIALES Y POBLACIONALES	SUB SISTEMA RECURSOS NATURALES Y MEDIO AMBIENTE	SUB SISTEMA RECURSOS ECONOMICO PRODUCTIVOS	SUB SISTEMA RECURSOS INSTITUCIONALES Y NORMATIVOS
<p><b>Capital humano:</b> Población en edad de trabajar predominantemente joven, con nivel educativo secundario y superior.</p>	<p><b>Ecosistema marino y costero de alta riqueza biológica</b> y potencial turístico recreacional (ACR Humedales de Ventanilla-600 has)</p>	<p><b>Infraestructura, equipamiento y servicios portuarios</b> (aéreo y marítimo) de importancia nacional e internacional</p>	<p><b>Organizaciones locales e instituciones públicas y privadas</b> que trabajan en el desarrollo regional y comunitario</p>
<p><b>Identidad cultural Chalaca:</b> reconocimiento del valor histórico del puerto y del rol y función de la región a nivel local y global</p>	<p><b>Zonas de protección</b> en pendientes (2,847 has), y zonas con potencial de expansión industrial (953 has); y aptitudes diversas.</p>	<p><b>Empresas industriales de mediana y gran escala</b>, con alta capacidad de exportación y competitividad</p>	<p><b>Instituciones de educación y formación profesional</b> especializada (Escuela Naval, ITP, Marina Mercante, Universidad e ISTs)</p>
<p><b>Capacidades (conocimientos, habilidades y actitudes) de la comunidad</b></p>	<p><b>Patrimonio histórico monumental</b> (La Punta y Callao Centro)</p>	<p><b>Pequeñas y micro empresas</b> de producción y servicios .</p>	<p><b>Procesos de planificación concertada</b></p>
	<p><b>Disponibilidad de aguas residuales y residuos sólidos</b> como insumos para el mejoramiento ambiental</p>	<p><b>Proyectos</b> de ampliación y mejoramiento de la plataforma logística de exportación y otros</p>	<p><b>14 P</b></p>

# Visión Concertada para el Desarrollo de la Región Callao al 2021

La Región Callao, centro estratégico de interconexión del Perú, ha logrado un desarrollo humano armónico y equilibrado con identidad regional y conciencia ambiental, se brindan servicios públicos y privados eficientes que cubren a toda la población. Es territorialmente ordenada, segura, saludable y ha reducido los niveles de riesgo y vulnerabilidad.

Es un nodo de servicios portuarios, aeroportuarios y logísticos de vanguardia en el Pacífico, potenciando el comercio internacional. Ha alcanzado un desarrollo industrial competitivo, eco eficiente y socialmente responsable, articulando a las grandes, medianas, pequeñas y micro empresas, generando empleos dignos para la población chalaca. Presenta una oferta cultural, recreacional y turística con estándares de calidad.

La Región ha alcanzado altos niveles de gobernabilidad, basada en valores, principios éticos, participación ciudadana, transparencia, equidad e inclusión social.

# EJES ESTRATEGICOS



# Pobreza y desigualdad

Se calcula que el **18.8%** de la población total de la región se encuentra en situación de pobreza. Siendo los distritos de Ventanilla, Carmen de la Legua y Callao los que presentan los mayores índices (29.2%, 17.1% y 16.4% respectivamente), haciendo un total de **167,487 personas** en situación de pobreza.

La población del Callao con alguna necesidad básica insatisfecha llega **25.8%** siendo los distritos de Ventanilla, Callao y Carmen de la Legua Reynoso los que presentan mayores porcentajes en esta situación (39.8%, 22% y 20.9%), respectivamente.

El **Índice de Desarrollo Humano (IDH)**, se viene reduciendo, habiendo bajado de **0.724 en 1993 a 0.68 en el 2007**.

Mapa de pobreza provincial y distrital 2007, INEI, pág. 71. Programa de Naciones Unidas para el Desarrollo (PNUD)

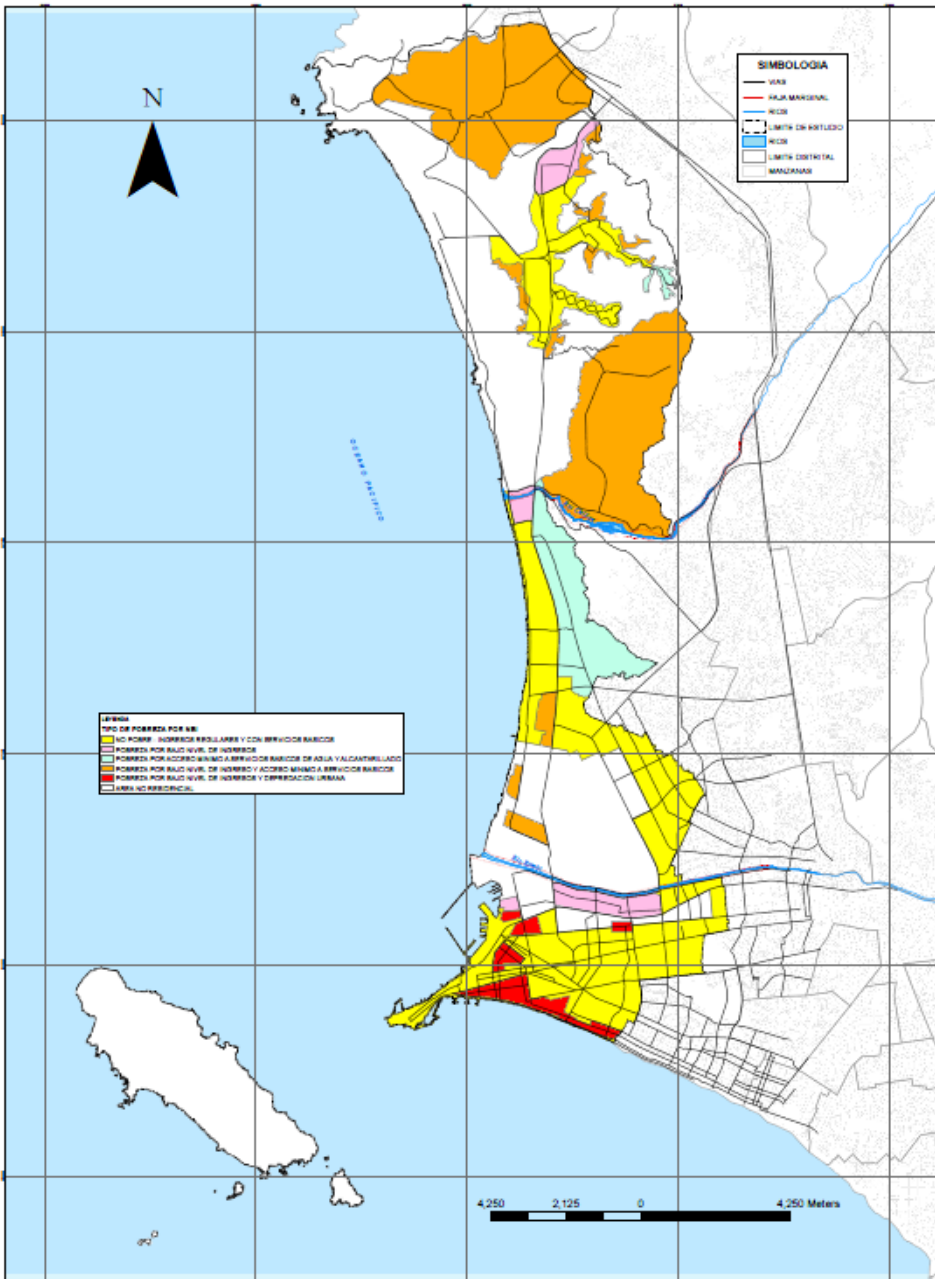



# OBJETIVOS ESTRATEGICOS

**E1**

1. Reducir la pobreza, exclusión y marginalidad

**E2**

2. Promover el empoderamiento social y la inserción laboral en las dinámicas económico productivas

**E3**

3. Garantizar un ambiente saludable, reducir la contaminación y conservar la biodiversidad

4. Ordenar el territorio

5. Desarrollar capacidades para la gestión del riesgo

**E4**

6. Contribuir a mejorar la competitividad de los servicios portuarios y aeroportuarios

7. Promover el desarrollo empresarial, la innovación tecnológica y la articulación productiva

**E5**

8. Fortalecer y articular las organizaciones sociales, instituciones públicas y privadas

9. Fomentar la construcción de ciudadanía y la participación en la gestión del desarrollo y la vigilancia

10. Integrar actores, políticas y estrategias en un sistema contra la violencia social e intrafamiliar

# ESTRATEGIAS



# Estrategia de focalización 1

## Distribución poblacional por sectores

De acuerdo al INEI, La PCC del Callao, tendría una población de proyectada de 961,996 en el presente año (2010) y de 1 052,286 hbts. En el 2015.

Las posibilidades de crecimiento poblacional están determinados por la ocupación de las áreas de expansión urbana del distrito de Ventanilla, principalmente Ciudad Pachacútec y los procesos de densificación de los distritos de Callao, Bellavista y La Perla.

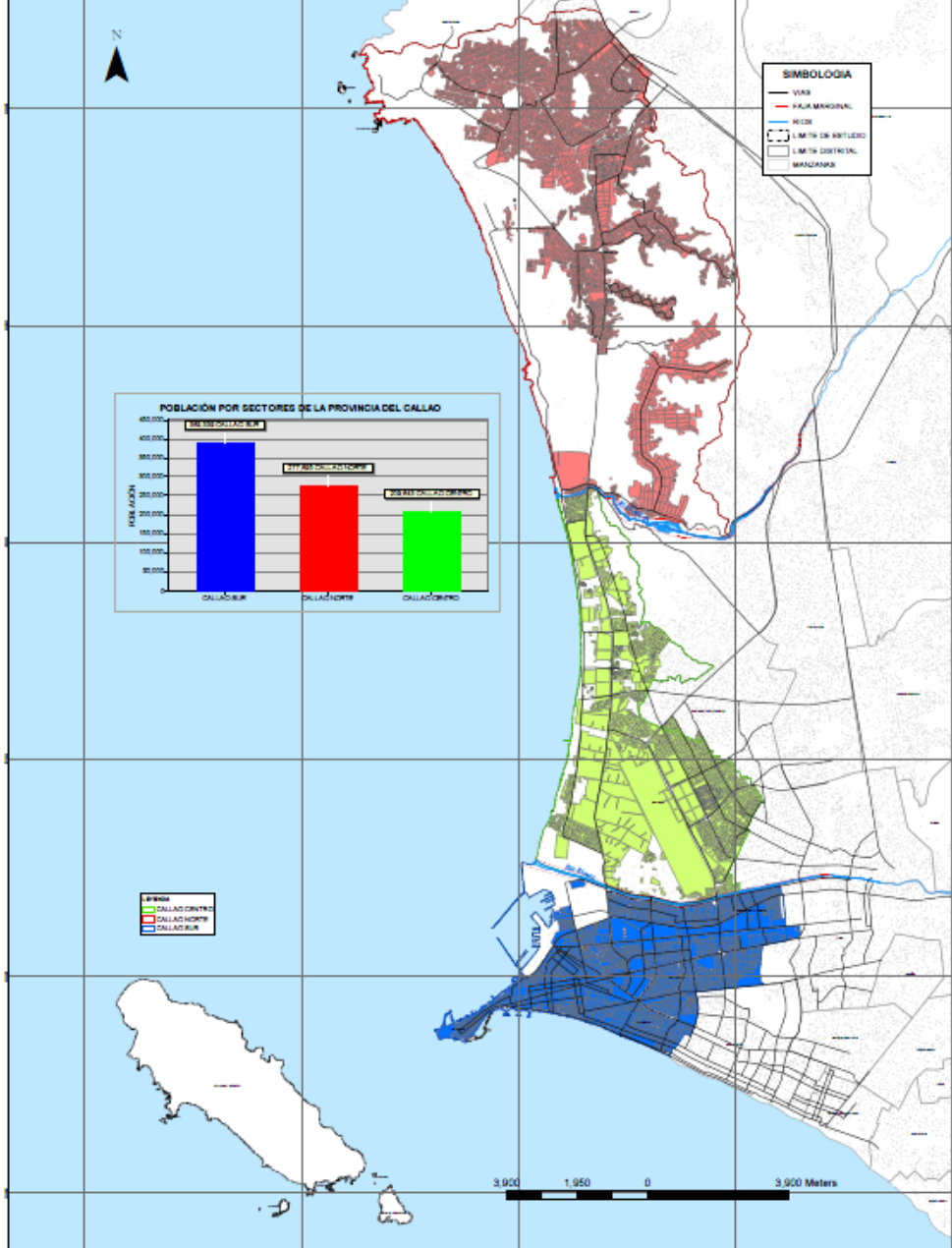

# Estrategia de focalización 2

Densidad poblacional y  
Grado de consolidación urbana

Programas de habilitación urbana  
Programas de renovación urbana  
Programas de recuperación  
Programas de mejoramiento de la vivienda  
Programas de densificación

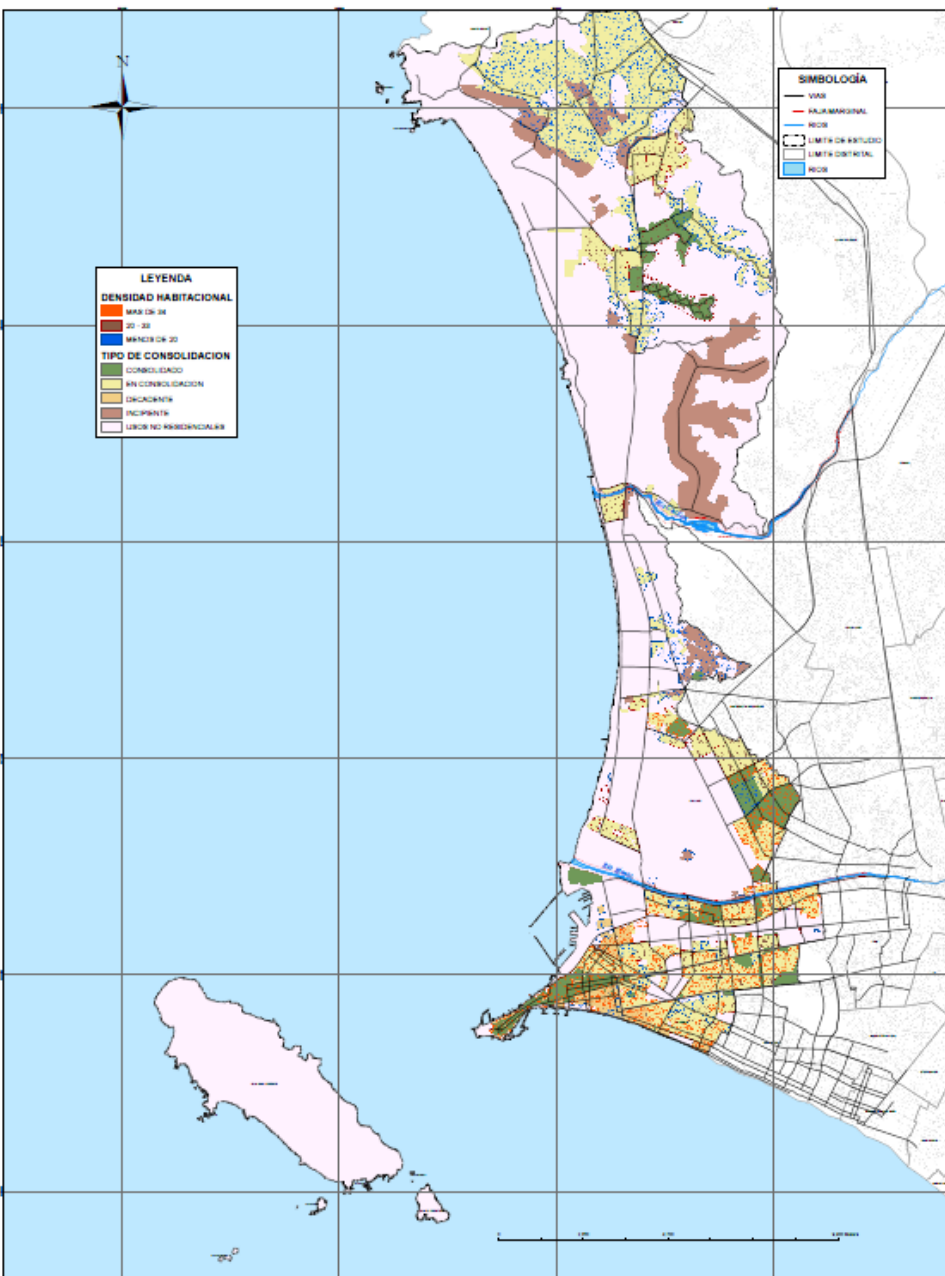

# Políticas

- Posición básica o curso de acción seleccionado por el gobierno para orientar las decisiones respecto a una necesidad o situación de interés público
- Las políticas definen un orden de prioridad y el ámbito de acción en el tratamiento de los problemas o necesidades según su naturaleza o urgencia
- Conjunto de decisiones cuyo objeto es la distribución de determinado bienes o servicios
- Concatenación de actividades o medidas coherentes con la finalidad de resolver un problema colectivo
- Orientaciones estratégicas que deben guiar el ejercicio de las funciones

# Políticas generales

Promoción de una gestión concertada del desarrollo con un enfoque de derechos

Fortalecimiento y consolidación de la identidad

Fomento de la equidad e inclusión social, respetando las diferencias de género y eliminando toda forma de discriminación

Promoción de un territorio ordinario y un ambiente saludable acorde con el desarrollo humano saludable

Promoción y vigilancia de la responsabilidad social empresarial y del compromiso con la población y su territorio

Promoción de prácticas solidarias y emprendedoras en la población

Fortalecimiento de la participación, comunicación y articulación regional

Desarrollo de una cultura democrática, de la gobernabilidad y la descentralización

# Desarrollo del capital humano con un enfoque de derechos



**Política regional de  
responsabilidad social del  
sector empresarial y del  
compromiso con la población  
y su territorio**





# Políticas

Objetivos	Políticas
<b>Objetivo Estratégico</b> 1.1. Reducir la pobreza, exclusión y marginalidad	-Acceso universal a los servicios de agua y saneamiento -Gestión de calidad, calidez e interculturalidad en los servicios sociales en el marco de un modelo de atención integral con énfasis en la población vulnerable
<b>Objetivos Específicos</b>  1.1.1. Mejorar el acceso a servicios básicos de calidad  1.1.2. Fomentar el empleo digno  1.1.3. Mejorar la calidad de los aprendizajes educativos  1.1.4. Ampliar y mejorar la calidad de los servicios de salud	-Acceso universal a la educación temprana -Incentivo al arte y a las diversas manifestaciones culturales, al deporte y la recreación -Currículos articulados a las necesidades y demandas del desarrollo regional -Vigilancia de las condiciones laborales -Promoción y prevención de la salud -Formación y evaluación docente -Incentivo para el consumo de productos hidrobiológicos



## **Logros de aprendizaje en 2do grado de primaria:**

- a) matemáticas  
10.6%**
- b) Comprensión de lectura  
26.2%**

## **Metas proyectadas al 2021**

- a) 60%**
- b) 80%**

**INDICADORES**

# 1. Superación de la pobreza y la desigualdad

## 1.1. Reducir la pobreza, exclusión y marginalidad

OBJETIVOS ESP	INDICADORES	FORMA DE MEDICIÓN	VALOR ACTUAL	META (Expectativa)
<b>1.1.1. Mejorar el acceso a servicios básicos de calidad</b>	<b>Porcentaje de población con acceso a servicios de agua potable dentro de la vivienda</b>	(Población que tiene acceso a servicios de agua potable dentro de la vivienda / Población total) x 100	72.39% INEI - CNPV	92%
	<b>Porcentaje de población con acceso a la red pública de desagüe dentro de la vivienda</b>	(Población que tiene acceso a viviendas con red pública de desagüe dentro de la vivienda/Población total) x 100	73.35% INEI - CNPV	80%
	<b>Población con acceso a viviendas con alumbrado eléctrico</b>	(Población con acceso a alumbrado eléctrico dentro de la vivienda / Población total) x 100	95.41% (2007) INEI-CNPV	100%
	<b>Habitantes por instalación deportiva</b> (Estadios, Complejos deportivos, Parques zonales, Losas multideportivas, Losas de fulbito, Losas de básquet, Losas de vóley, Piscinas, Gimnasio, Coliseos y otros)	Población total en miles / Número de instalaciones deportivas de la región	12 (2007) INEI-ENAH0 (Boletín CAD N° 53; junio 2009)	6
	<b>Porcentaje de PEA ocupada asalariada privada que labora más de 48 horas semanales</b>	(PEA ocupada asalariada privada que labora más de 48 horas semanales/PEA ocupada asalariada privada total)x 100	45.8% (2008) MTPE OSEL-Callao	35%

# Indicadores

## LEYENDA

### COBERTURA DE AGUA



COBERTURA DE AGUA



NO CUBIERTO POR SEDAPAL

### COBERTURA DE DESAGÜE



COBERTURA DE DESAGÜE



NO CUBIERTO POR SEDAPAL

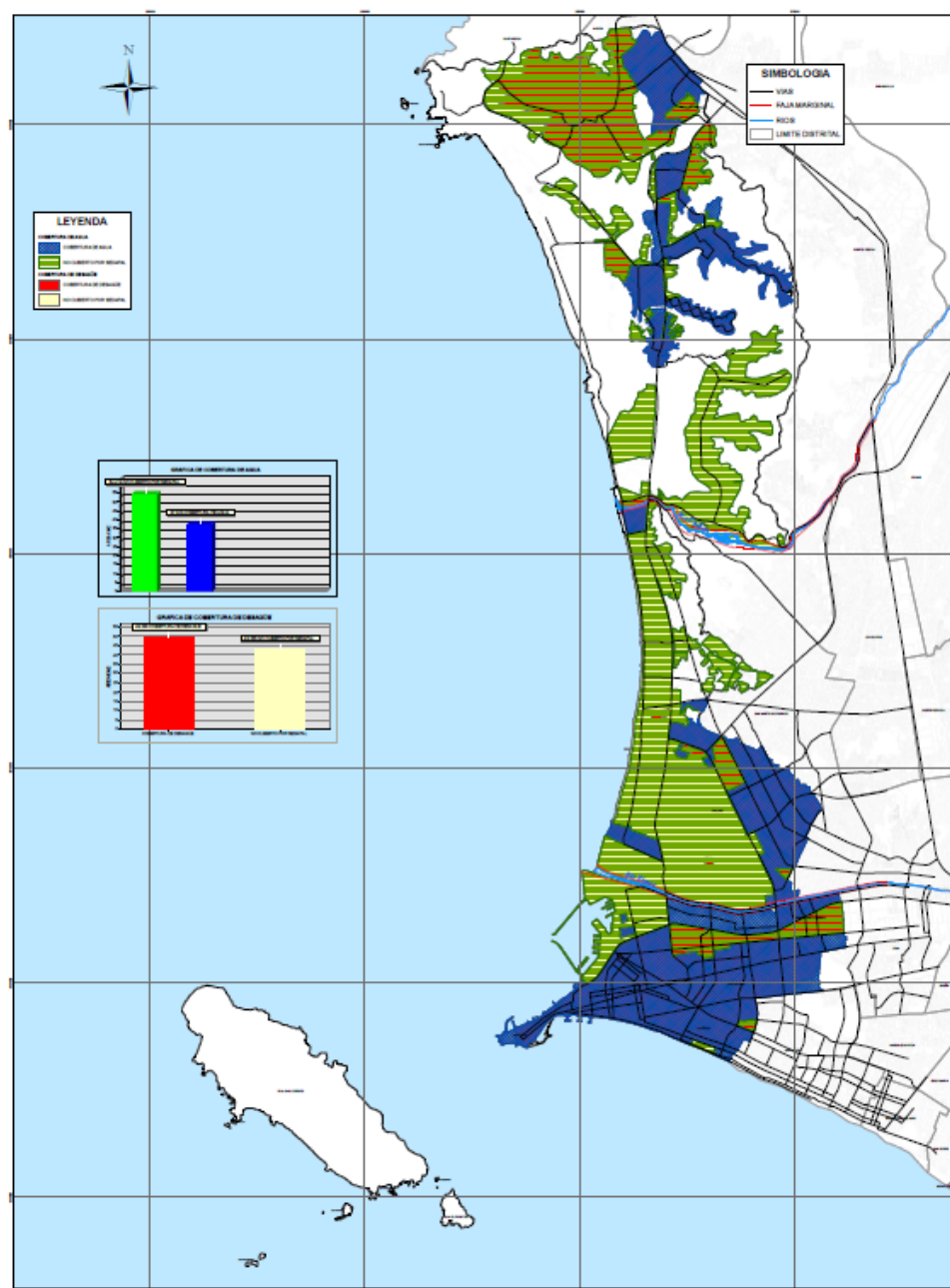
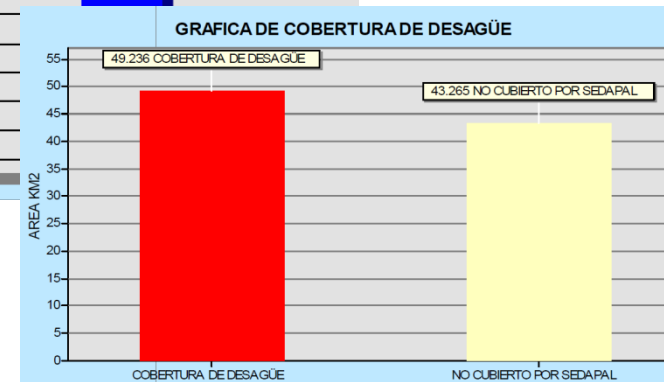
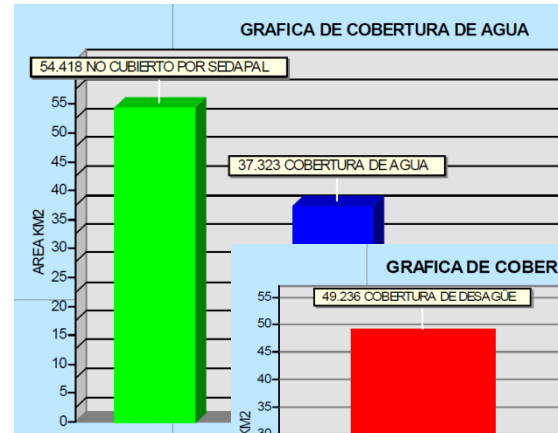

# Programas estratégicos

## Eje 1: Superación de la pobreza y la desigualdad

- Agua para nosotros
- Agua para todos
- Vigilancia y promoción del empleo digno
- Mejoramiento de la calidad educativa
- Ampliación y mejoramiento de la cobertura: 36 proyectos
- Programa Regional de Formación para Docentes y Directores de educación básica
- Ampliación y mejoramiento de las bibliotecas Públicas
- Mejoramiento y ampliación de los servicios de salud (77 proyectos)
- Promoción de la salud integral
- Fomento de la cultura, deporte y recreación.
- Mejoramiento de la vivienda, accesibilidad e integración residencial
- Promoción de viviendas con tecnologías apropiadas.
- Mejoramiento de la accesibilidad y circulaciones peatonales
- Mejoramiento de transporte público
- Institucionalización de diseños adecuados, opciones tecnológicas y modalidades de servicios adaptados a las personas con discapacidad

# Programas estratégicos

## Eje 2: Generación de capacidades

- Fortalecimiento y diversificación de la formación técnica y profesional
- RED Comunitaria de Institutos Tecnológicos Superiores y de Investigación
- Intermediación laboral y prácticas profesionales asistidas
- Implementación de una Red de Telecentros Comunitarios
- Liderazgo organizativo y técnicas de gestión

# Programas estratégicos

## Eje 3: Gestión ambiental y ordenamiento territorial

- Monitoreo y vigilancia ambiental
- Prevención y mitigación de contaminación por plomo.
- Sistema Regional de Áreas de Conservación
- Plan Maestro Área de Conservación Regional Humedales de Ventanilla
- Conservación de la Biodiversidad
- Recuperación, ordenamiento y habilitación de riberas de ríos Rímac y Chillón<sup>00</sup>
- Recuperación y acondicionamiento de la franja costera
- Planificación urbana
- Ordenamiento territorial
- Acondicionamiento territorial
- Renovación urbana
- Gestión integrada de riesgos
- Capacitación y formación para la prevención
- Operativos de prevención y gestión de la información

# Programas estratégicos

## Eje 4: Desarrollo de la eco eficiencia y la competitividad

- Integración de las actividades y actores económicos
- Estimular la inversión privada y generar condiciones para la competitividad.
- Vialidad y movilidad urbana
- Promoción de la Pequeña y Microempresa
- Promoción de la recreación y turismo
- Fomento del desarrollo del Parque Porcino
- Implementación del Corredor Turístico Costa Azul – Ventanilla
- Energías renovables , educación y comunicación para el ahorro energético
- Tratamiento de los residuos líquidos y sólidos para su reutilización como insumos para la producción



# Programas estratégicos

## Eje 5: Fortalecimiento de la Gobernabilidad

- Centros de Servicios Integrados
- Centro de Prospección y Proyección Regional
- Ciudad digital
- Televisión, radio y periódico regional
- Escuela de liderazgo
- Fortalecimiento de instituciones y organizaciones estratégicas
- Gestión del Plan de Desarrollo Concertado e implementación del Sistema de Monitoreo, Control y Evaluación.
- Programa de Seguridad Pública y Familiar

## PROGRAMAS ESTRATEGICOS

- EJE 1
- Agua para Nosotros

## PROYECTOS PRIORITARIOS

- Habilitación de redes de agua potable y alcantarillado
- Ampliación y mejoramiento de la cobertura
- Rehabilitación de redes de agua y alcantarillado
- Nuevos sistemas de abastecimiento de agua potable y alcantarillado
- Sistema de tratamiento y reutilización de aguas residuales

## NUEVAS PROPUESTAS

Comisión Regional de Gestión del Agua, el Saneamiento Básico y la Salud Ambiental

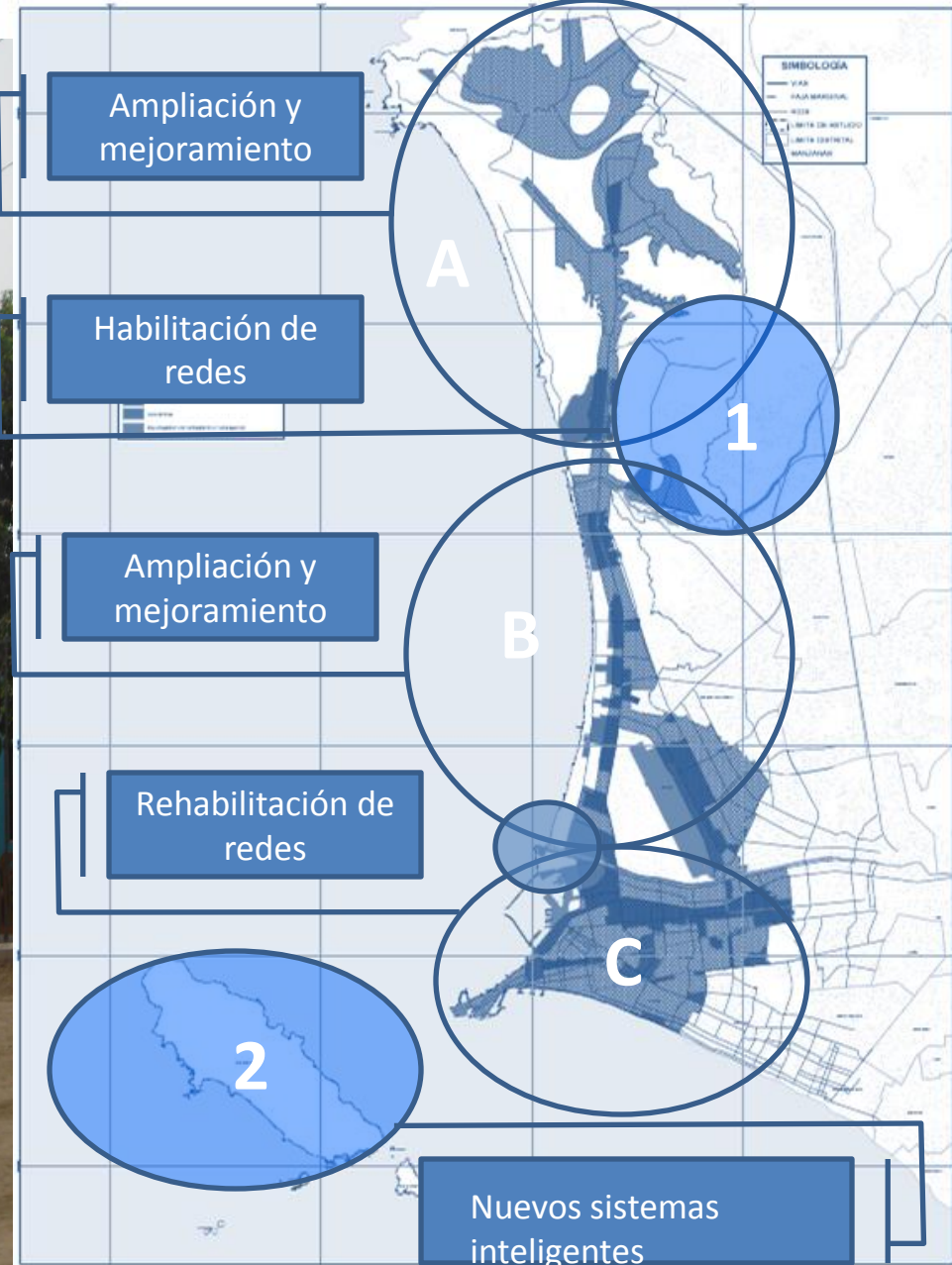

Ampliación y mejoramiento

Habilitación de redes

Ampliación y mejoramiento

Rehabilitación de redes

Nuevos sistemas inteligentes

## PROGRAMAS ESTRATEGICOS

- **EJE 2**
- Fortalecimiento y diversificación de la formación técnica y profesional

## PROYECTOS PRIORITARIOS

- Ampliación de infraestructura y equipamiento de centros de formación superior
- Fortalecimiento de capacidades
- Estrategias de articulación y complementariedad **UNIVERSIDAD-ESCUELA- INSTITUTO-EMPRESA**
- **RED** de centros de formación

## NUEVAS PROPUESTAS

Comisión Regional de Gestión de la información, innovación tecnológica e investigación.



PLAN DE DESARROLLO CONCERTADO DE LA REGION CALLAO 2010- 2021				No. de Mapa	
<p>Gerencia Regional de Planeamiento, Presupuesto y Acondicionamiento Territorial</p>	<b>Descripción:</b> <b>MAPA PARA EL DESARROLLO DE ECOEFICIENCIA Y COMPETIVIDAD</b>			<b>6</b>	
	<b>Base Cartográfica:</b> IGN (2003) 1: 6 000 UTM W03 S4 ZONA 18S	<b>Fuente:</b> Microzonificación Ecológica Económica	<b>Elaboración:</b> Of. Acondicionamiento Territorial		<b>Escala:</b> 1: 35, 000

## PROGRAMAS ESTRATEGICOS

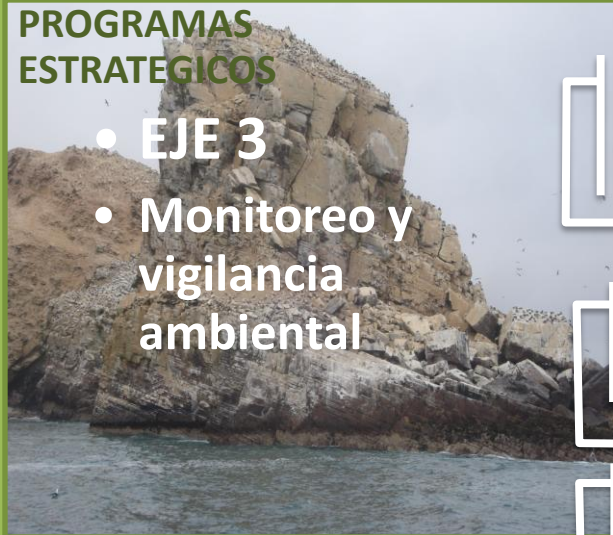

- **EJE 3**
- **Monitoreo y vigilancia ambiental**

## PROYECTOS PRIORITARIOS

- Sistema integrado de vigilancia y diseño de indicadores para el Cambio Climático
- Mejoramiento ambiental en AAHH Ciudadela Chalaca y Urbanización Sta. Marina Norte
- RED de monitoreo de la calidad del aire
- Sistema de monitoreo y vigilancia de la bahía del Callao
- Mejoramiento y monitoreo del humedal La Arenilla
- Control de emisiones y vertimientos industriales

Implementación del Plan ACR Humedales de Ventanilla

Mejoramiento ambiental del río Chillón

Recuperación ambiental de la franja costera

Mejoramiento ambiental del río Rímac

Prevención y mitigación contra el plomo

Conservación de la biodiversidad

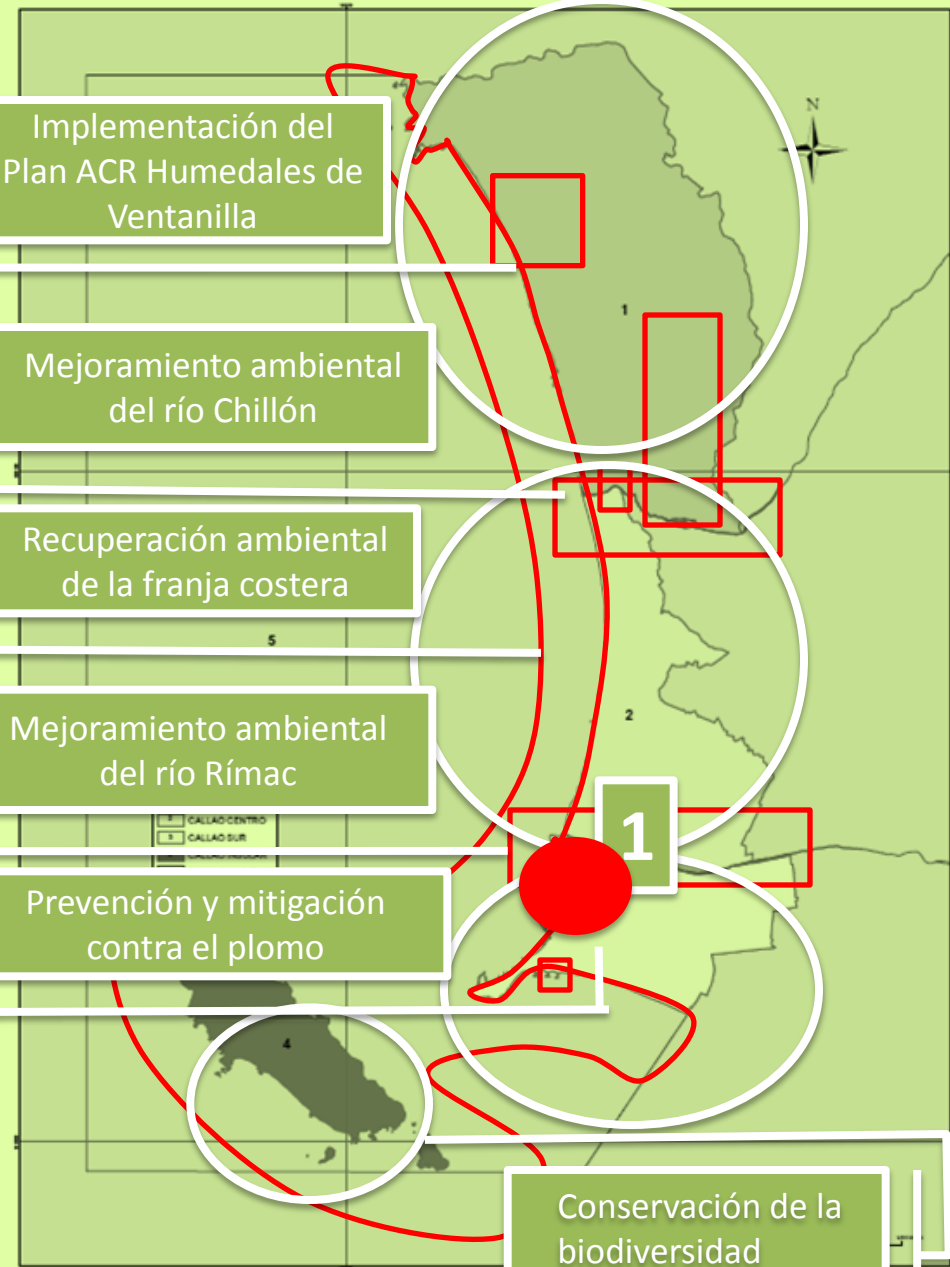

## DESARROLLO DE PROPUESTAS

Comisión Ambiental Regional  
Agenda Ambiental

 Gerencia Regional de Planeamiento, Presupuesto y Asesoramiento Territorial	PLAN DE DESARROLLO CONCERTADO DE LA REGION CALLAO 2010- 2021			No. de Mapa
	MAPA DE UBICACIÓN DEL AREA DE ESTUDIO			1
Base Cartográfica: IGN (2003) 1: 5 000 UTM WGS 84 ZONA 18S	Fuente: Miorozonificación Ecológica Económica	Elaboración: Of. Asesoramiento Territorial	Escala: 1: 38, 000	



# Programa de Conservación de la Biodiversidad



Municipalidad del Callao

**PROGRAMAS ESTRATEGICOS**

- **EJE 4**
- **Integración y articulación de actividades y actores económicos**

**PROYECTOS PRIORITARIOS**

- Proyecto Isla San Lorenzo
- Proyecto Parque Industrial Pampa de los Perros
- Recuperación y puesta en valor del Centro Histórico

Parque industrial

Conglomerado comercial

Clúster energético

Puerto

Plataforma logística

Aeropuerto

Ejes y corredores económicos

Centro histórico

Circuito turístico recreativo

Industria pesquera

Industria alimentaria

Pequeña y microempresa

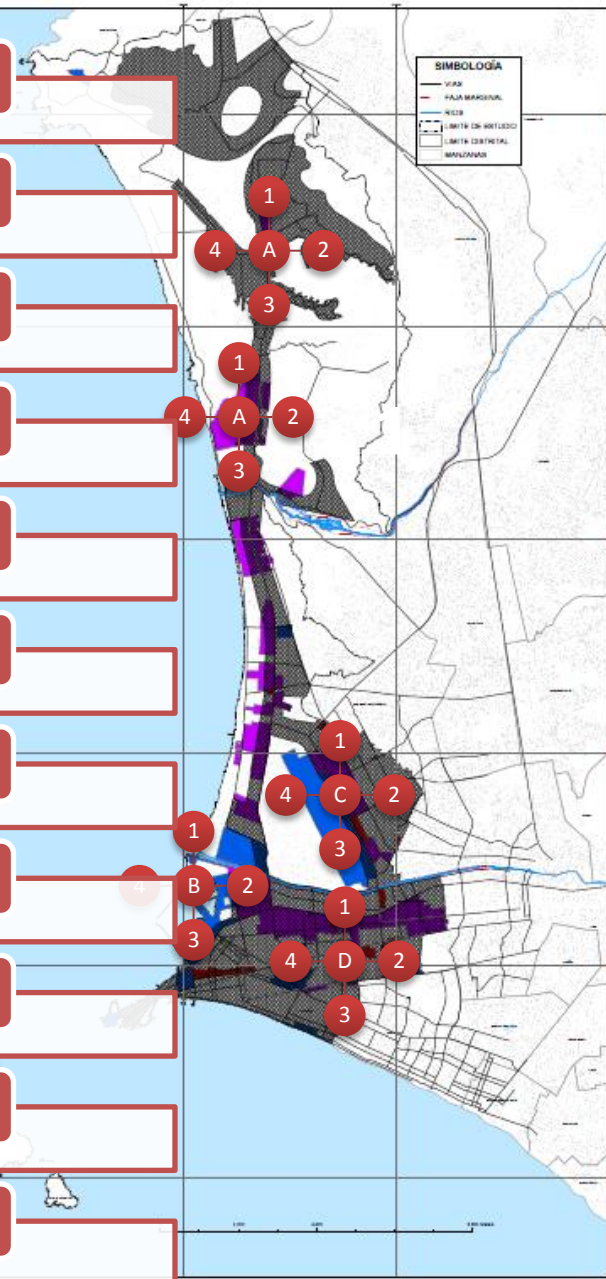

## PROGRAMAS ESTRATEGICOS

## EJE 5

- Centros de servicios integrados
- Sistema integrado de seguridad

## PROYECTOS PRIORITARIOS

- Centro de Prospección y Proyección Regional CERPLAN
- Casa de los jóvenes
- Centro cultural regional
- Ciudad digital
- Escuela de liderazgo

## NUEVAS PROPUESTAS

Comisión Regional de Seguridad Ciudadana y Bienestar Familiar

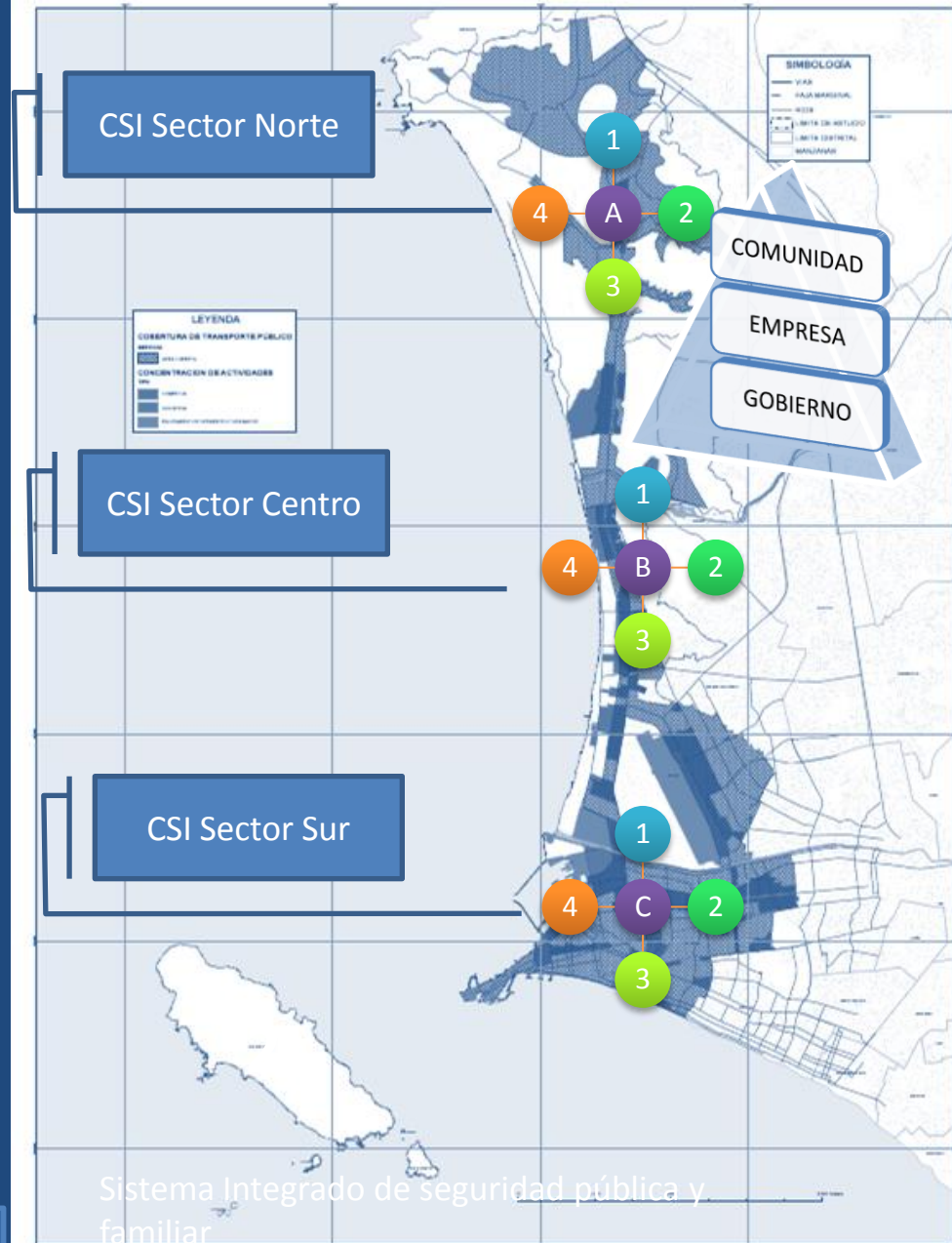

Sistema Integrado de seguridad pública y familiar

PLAN DE DESARROLLO CONCERTADO DE LA REGION CALLAO 2010 - 2021				No. de Mapa
 Gerencia Regional de Planeamiento, Presupuesto y Acondicionamiento Territorial	Descripción:	MAPA PARA EL DESARROLLO DE ECOEFICIENCIA Y COMPETIVIDAD		6
	Base Cartográfica:	Fuente:	Elaboración:	
	IGN (2003) 1: 6 000 UTM WGS 84 ZONA 18S	Microzonificación Ecológica Económica	Of. Acondicionamiento Territorial	1: 35, 000

# Cartera de Proyectos de la Región Callao

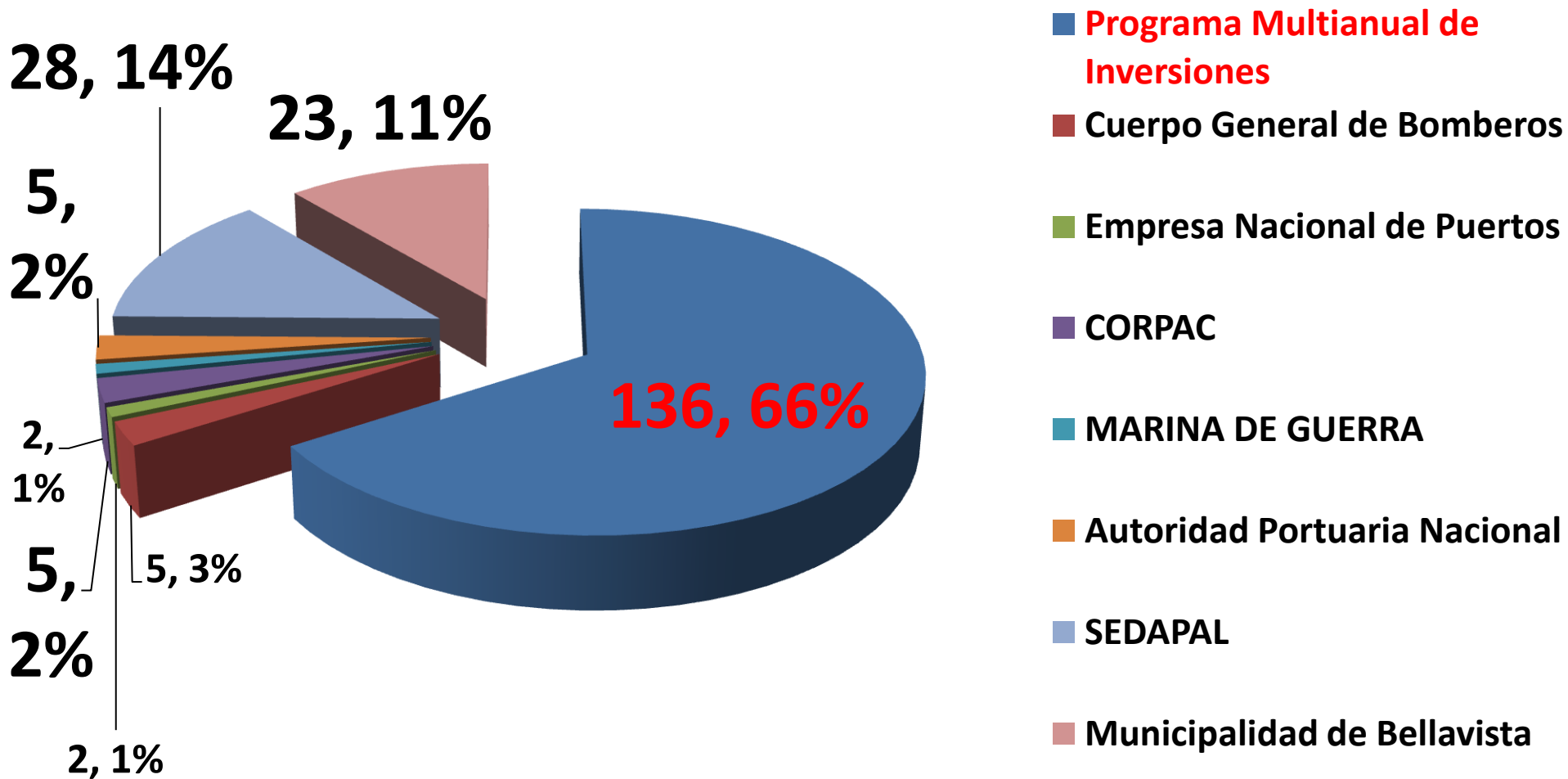

**206 Proyectos/ 66 (Ideas o propuestas)**



# Cartera de Proyectos de la Región Callao

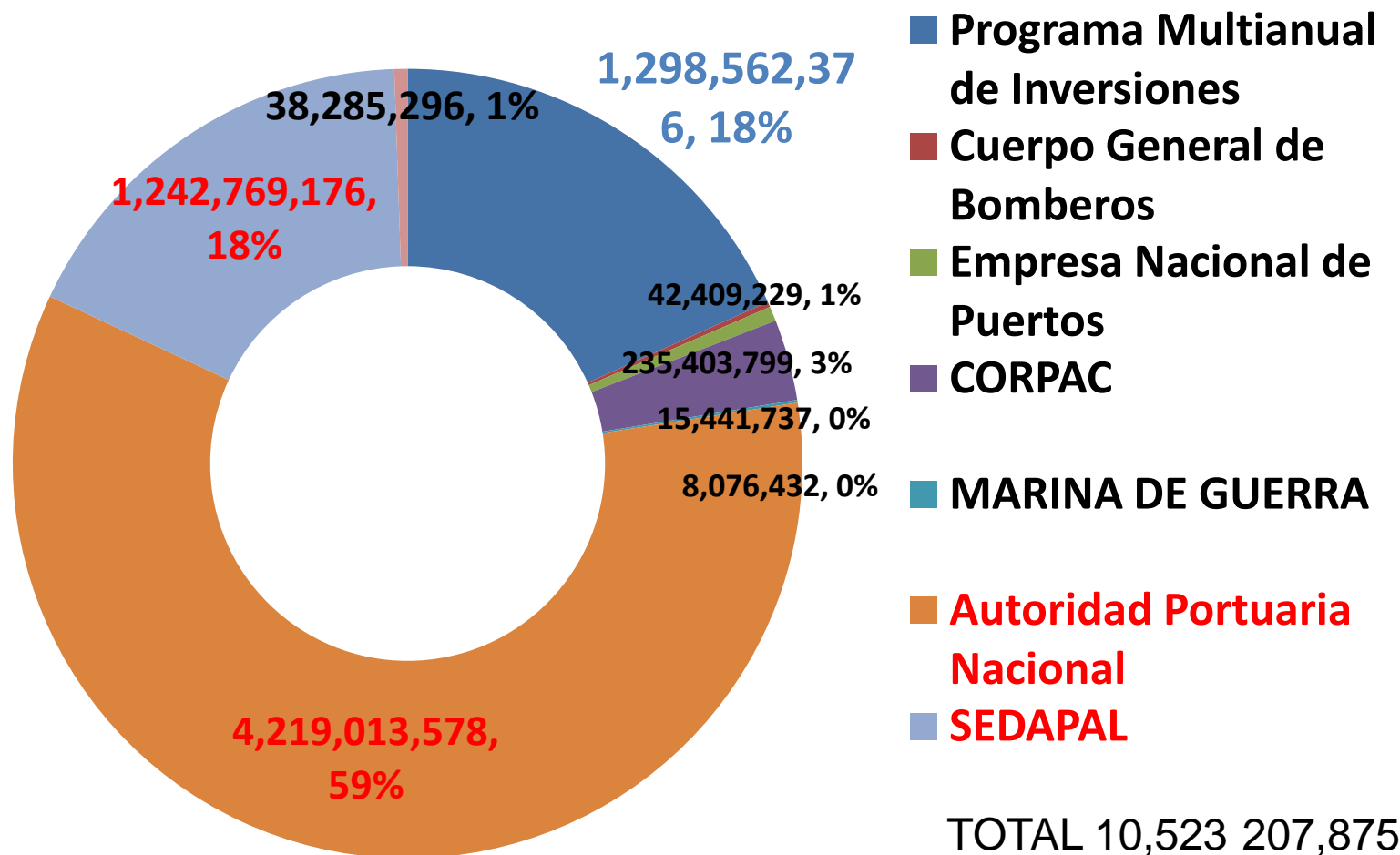

**S/ 7.099.961.623 PROYECTOS**

## PRESUPUESTO PLIEGO GOBIERNO REGIONAL DEL CALLAO SEGÚN FUENTES DE FINANCIAMIENTO

*(Presupuesto Institucional Modificado-PIM)*

	2010	2009	2008	2007
Pliego 464: GOBIERNO REGIONAL CALLAO	661,072,072	723,735,588	489,340,860	445,291,758
Fuente de Financiamiento				
1: RECURSOS ORDINARIOS	413,343,513	418,857,866	216,938,038	178,512,579
2: RECURSOS DIRECTAMENTE RECAUDADOS	41,299,798	42,590,186	8,092,444	30,563,527
4: DONACIONES Y TRANSFERENCIAS	13,464,882	17,428,382	5,380,780	1,282,398
5: RECURSOS DETERMINADOS	192,963,879	244,859,154	258,929,598	234,933,254
Recursos Determinados/Total Pliego	29%	34%	53%	53%
Unidad Ejecutora 001-1028: REGION CALLAO				
Por toda Fuente de Financiamiento	287,298,124	344,331,807	302,408,450	263,216,420
Por Recursos Determinados (Renta de Aduanas)	190,958,215	244,596,783	258,901,935	234,810,456
Recursos Determinados/Total UE	66%	71%	86%	89%

**PRESUPUESTO PLIEGO GOBIERNO REGIONAL DEL CALLAO SEGÚN  
PROGRAMAS PRESUPUESTALES COMPRENDIENDO PROYECTOS**

	2010	2009
<b>Pliego 464: GOBIERNO REGIONAL CALLAO</b>		
<b>Programas</b>	<b>147,863,907</b>	<b>180,447,150</b>
006: GESTION	5,243,155	12,692,366
014: ORDEN INTERNO		1,213,914
016: GESTION DE RIESGOS Y EMERGENCIAS	2,283,208	2,095,530
017: ADMINISTRACION DE JUSTICIA		88,797
026: PESCA		312,463
033: TRANSPORTE TERRESTRE		977
036: TRANSPORTE URBANO	98,297,925	79,088,065
039: MEDIO AMBIENTE	2,446,237	5,266,825
040: SANEAMIENTO	193,111	2,111,165
041: DESARROLLO URBANO	2,043,720	21,455
043: SALUD COLECTIVA		22,950
044: SALUD INDIVIDUAL	17,182,997	41,690,570
045: CULTURA		965,528
046: DEPORTES		1,090,610
047: EDUCACION BASICA	20,173,554	33,732,341
051: ASISTENCIA SOCIAL		53,594

# PRESUPUESTO PLIEGO GOBIERNO REGIONAL DEL CALLAO SEGÚN PROGRAMAS PRESUPUESTALES COMPRENDIENDO PROYECTOS

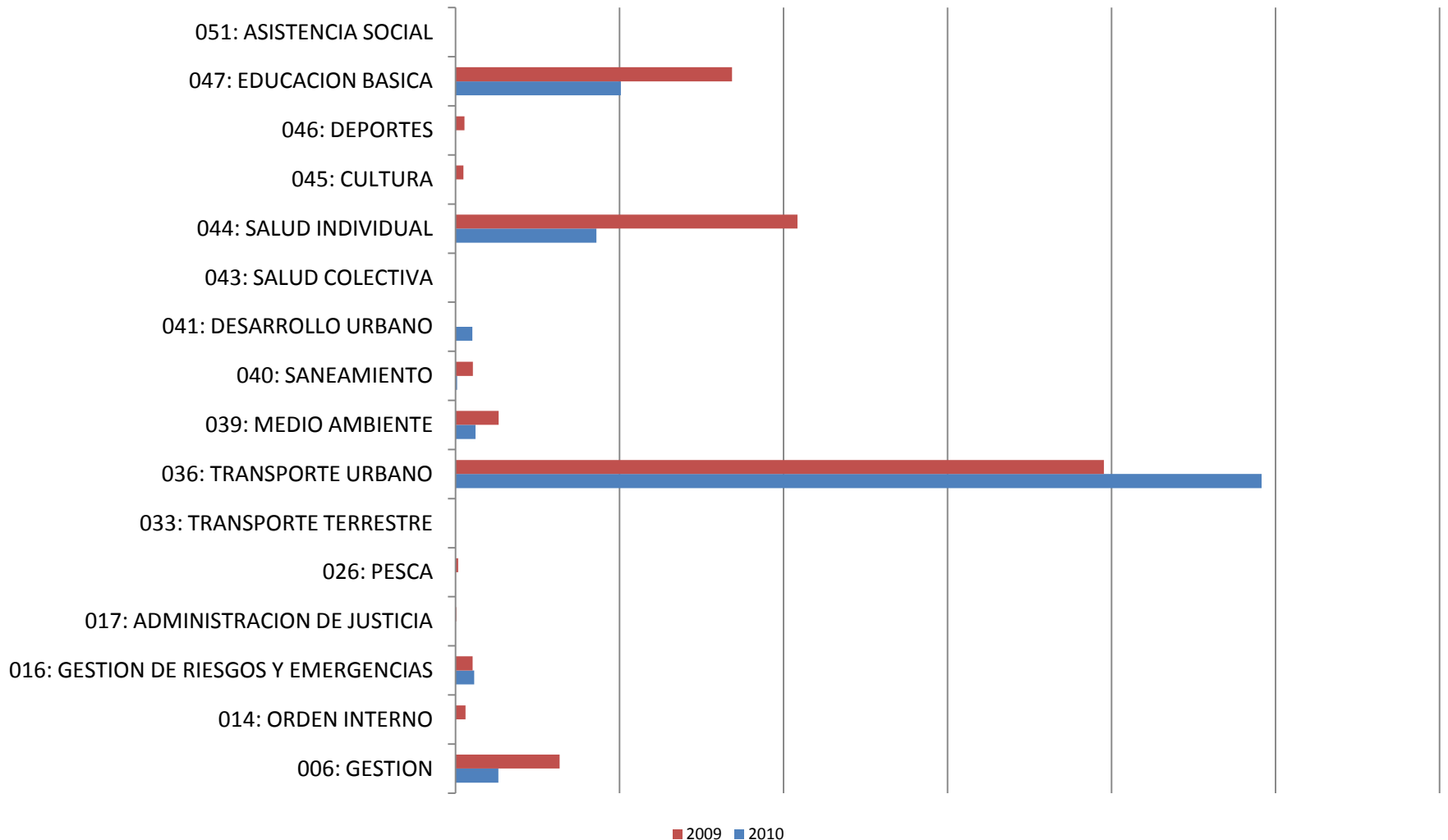

## PRESUPUESTO TOTAL Y DE PROYECTOS DEL GOBIERNO REGIONAL SEGÚN UNIDADES EJECUTORAS

	2010		2009		2008		2007	
	Presupuesto Total	Proyectos	Presupuesto Total	Proyectos	Presupuesto Total	Proyectos	Presupuesto Total	Proyectos
Pliego 464: GOBIERNO REGIONAL CALLAO	661,105,870	147,863,907	723,735,588	180,447,150	489,340,860	75,852,581	445,291,758	60,799,058
<b>Proy/Total</b>	<b>22.4%</b>		<b>24.9%</b>		<b>15.5%</b>		<b>13.7%</b>	
Unidad Ejecutora								
001-1028: REGION CALLAO	287,298,124	143,200,706	344,331,807	173,815,039	302,408,450	75,852,581	263,216,420	60,799,058
300-1211: REGION CALLAO - EDUCACION CALLAO	127,792,550		129,970,108		134,209,962		131,464,732	
301-1212: REGION CALLAO - COLEGIO MILITAR LEONCIO PRADO	8,242,365		7,801,009		7,945,803		7,844,712	
302-1229: REGION CALLAO - EDUCACION VENTANILLA	49,805,846		48,325,842		44,776,645		42,765,894	
400-1316: REGION CALLAO - DIRECCION DE SALUD I CALLAO	59,297,216	85,185	62,975,441	880,051				
401-1317: REGION CALLAO - HOSPITAL DANIEL A. CARRION	99,056,877	1,805,664	97,353,953	262,371				
402-1318: REGION CALLAO - HOSPITAL DE APOYO SAN JOSE	29,612,892	2,772,352	32,977,428	5,489,689				
<b>Proy/ Total UE001</b>	<b>49.8%</b>		<b>50.5%</b>		<b>25.1%</b>		<b>23.1%</b>	

# PRESUPUESTO INSTITUCIONAL MODIFICADO DE LA REGION CALLAO

	2010			2009			2008		
	Presupuesto Total	Proyectos	%	Presupuesto Total	Proyectos	%	Presupuesto Total	Proyectos	%
<b>REGION CALLAO</b>									
GRC	661,105,870	147,863,907	22.4	723,735,588	180,447,150	24.9	489,340,860	<b>75,852,581</b>	15.5
MUNICIPALIDAD PROVINCIAL DEL CALLAO	217,474,976	13,341,669	6.1	231,644,155	47,584,812	20.5	210,734,469	39,126,142	18.6
MUNICIPALIDAD DISTRITAL DE BELLAVISTA	46,110,911	6,891,759	14.9	51,138,352	10,966,744	21.4	39,876,182	9,800,399	24.6
MUNICIPALIDAD DISTRITAL DE CARMEN DE LA LEGUA REYNOSO	22,278,222	1,484,956	6.7	25,818,887	3,106,596	12.0	29,697,185	4,202,428	14.2
MUNICIPALIDAD DISTRITAL DE LA PERLA	20,567,218	1,368,982	6.7	23,381,430	771,215	3.3	20,901,986	2,606,063	12.5
MUNICIPALIDAD DISTRITAL DE LA PUNTA	20,823,009	6,507,569	31.3	27,246,429	11,758,838	43.2	25,823,842	11,944,128	46.3
MUNICIPALIDAD DISTRITAL DE VENTANILLA	99,727,386	44,860,503	45.0	117,174,851	64,940,582	55.4	107,807,098	59,644,819	55.3
<b>TOTAL</b>	<b>1,088,087,592</b>	<b>222,319,345</b>	<b>20.4</b>	<b>1,200,139,692</b>	<b>319,575,937</b>	<b>26.6</b>	<b>924,181,622</b>	<b>203,176,560</b>	<b>22.0</b>

# 222,319,345

# ESTRATEGIA DE INVERSION PUBLICA REGIONAL SUGERIDA

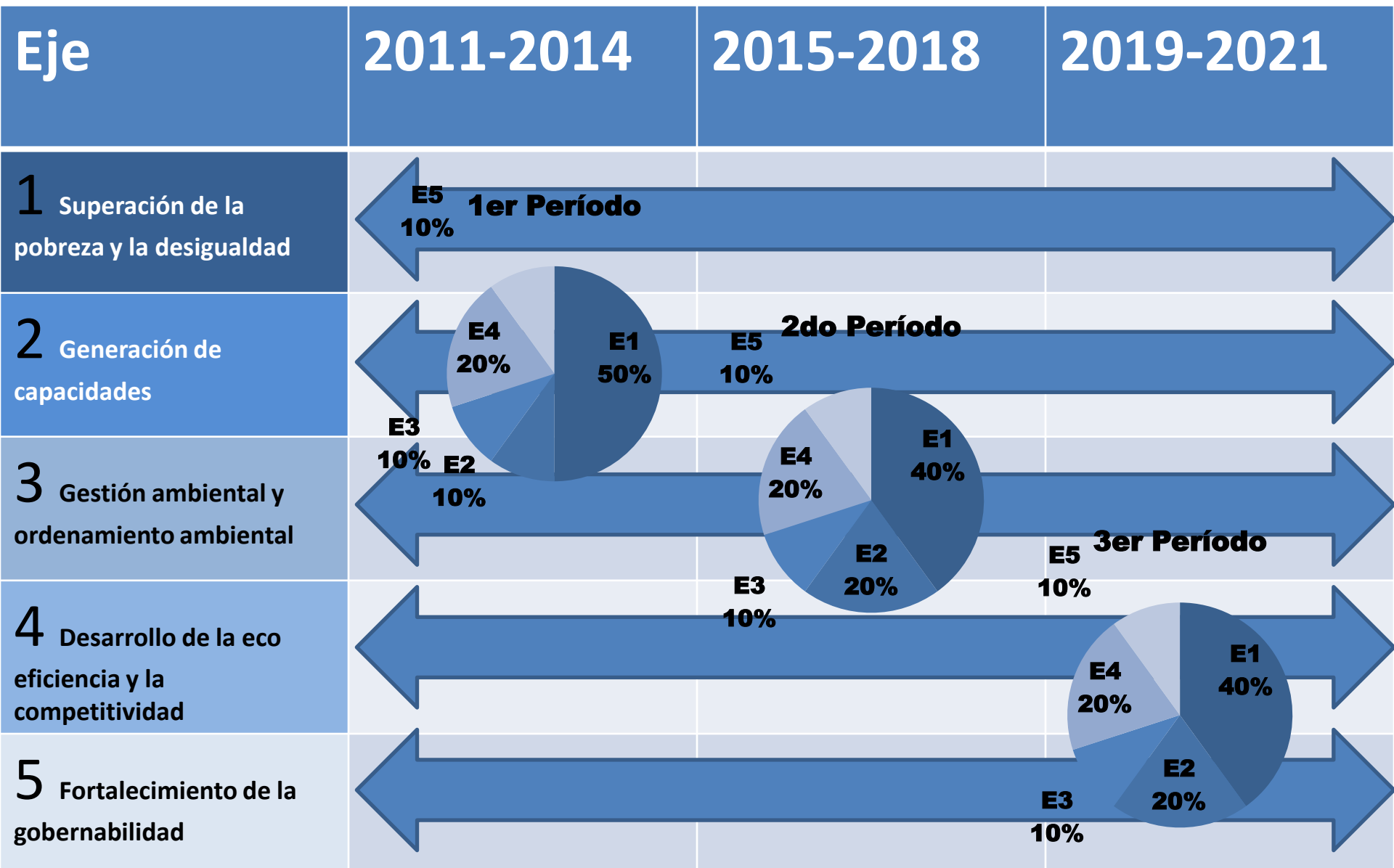

An aerial photograph of the Callao harbor in Peru, showing a large number of sailboats anchored in the water, surrounded by the city's buildings and the coastline. The text is overlaid in the center of the image.

**CALLAO!**  
**HACIA EL**  
**DESARROLLO!**