



**GOBIERNO REGIONAL DEL CALLAO  
DIRECCION REGIONAL DE SALUD DEL CALLAO  
DIRECCION EJECUTIVA DE SALUD DE LAS  
PERSONAS**



**DIRECCIÓN DE ATENCIÓN INTEGRAL DE SALUD**

# COMPROMISO 14 DIRESA CALLAO





# PAQUETE

# GESTANTE

# NÚMERO DE GESTANTES CON PAQUETE DE ATENCIÓN INTEGRAL AMBITO FED QUINTIL 1 Y 2 REGIÓN CALLAO

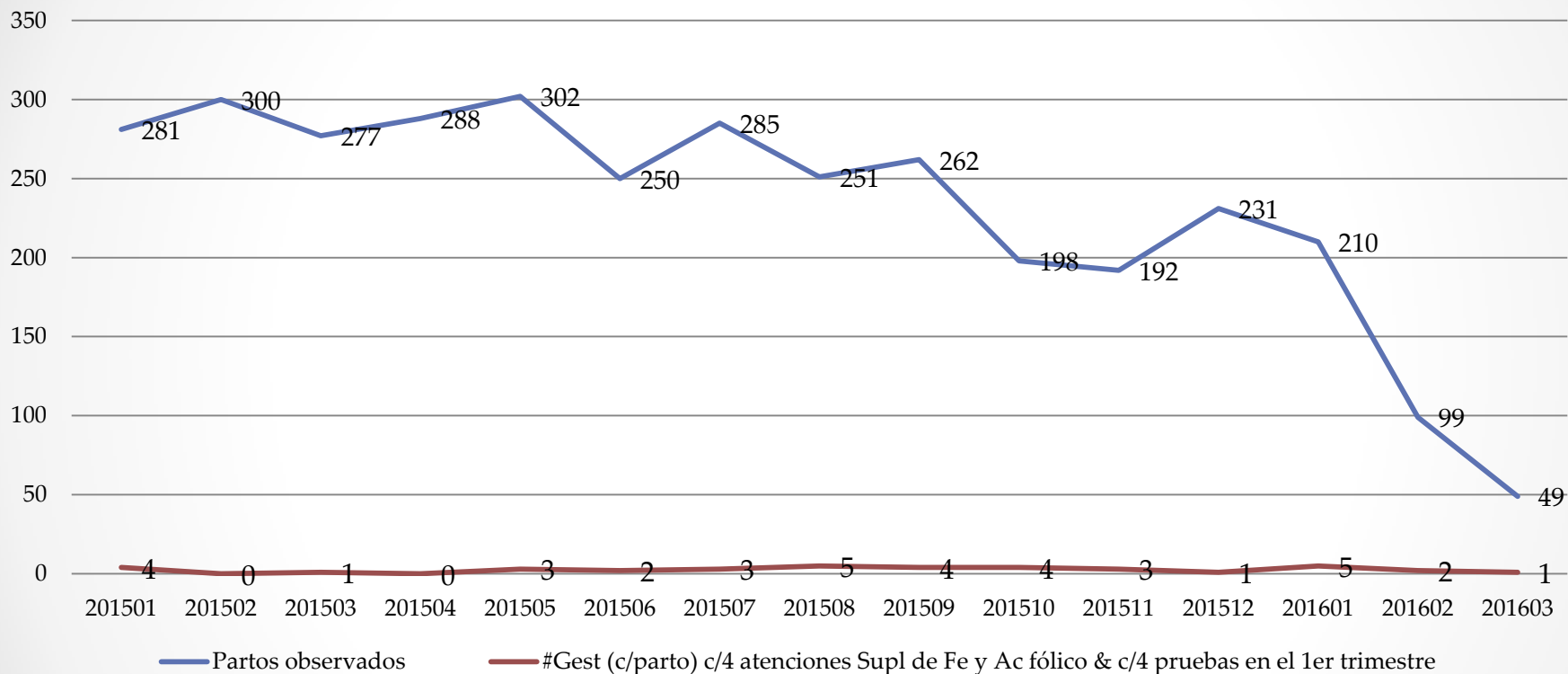

Fuente: SIS 2015\_2016  
Cubo: gestapn 2016v03  
Procesado Mayo 2016

# PROPORCIÓN DE GESTANTES CON PAQUETE DE ATENCIÓN INTEGRAL AMBITO FED QUINTIL 1 Y 2 REGION CALLAO

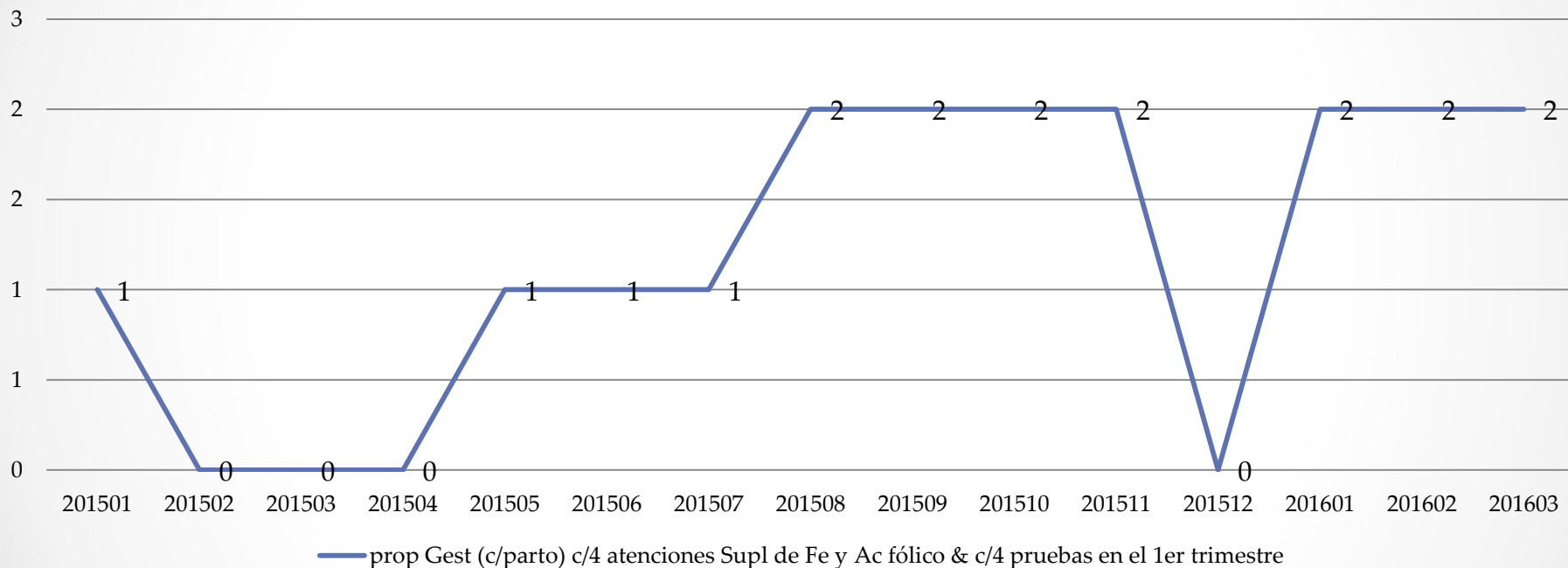

Fuente: SIS 2015\_2016  
 Cubo: gest\_apn 2016v03  
 Procesado Mayo 2016

# Análisis

- En el trimestre del año 2016, se observa un 4% de logro de gestante con atención prenatal reenfocada.
- Ambos datos resumen que aún no se ha podido alcanzar el logro esperado para el cumplimiento del indicador que nos pide un 25%.

# Análisis

- Se han detectado algunos problemas como demora en la digitación de FUAS.
- El personal de laboratorio es quien debe llenar el FUA con el código correspondiente, se ha observado que en algunos casos ha habido errores de omisión lo cual implica una demora en la digitación por el tiempo que toma el subsanar las observaciones.
- Se vienen desarrollando capacitaciones intensas para disminuir los errores comunes.



## NÚMERO DE GESTANTE CON PARTO CON 4 ATENCIONES SUPL DE Fe Y ACIDO FOLICO Y CON 4 PRUEBAS EN EL PRIMER TRIMESTRE AMBITO FED QUINTIL 1 Y 2 REGION CALLAO

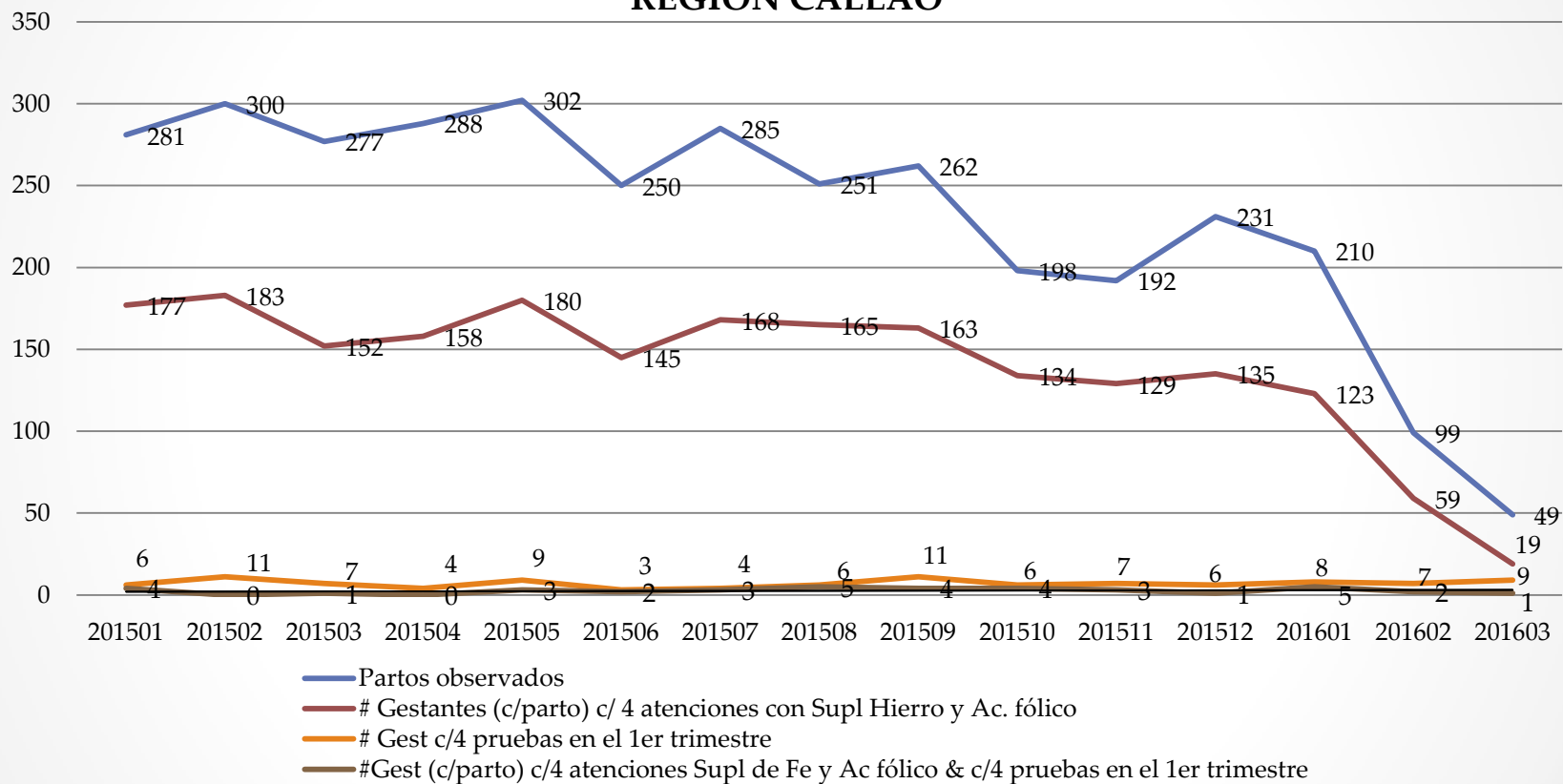

Fuente: SIS 2015\_2016  
 Cubo: gest\_apn 2016v03  
 Procesado Mayo 2016

**PROPORCIÓN DE GESTANTE CON PARTO CON 4 ATENCIONES SUPL  
DE Fe Y ACIDO FOLICO Y CON 4 PRUEBAS EN EL PRIMER TRIMESTRE  
AMBITO FED QUINTIL 1 Y 2  
REGION CALLAO**

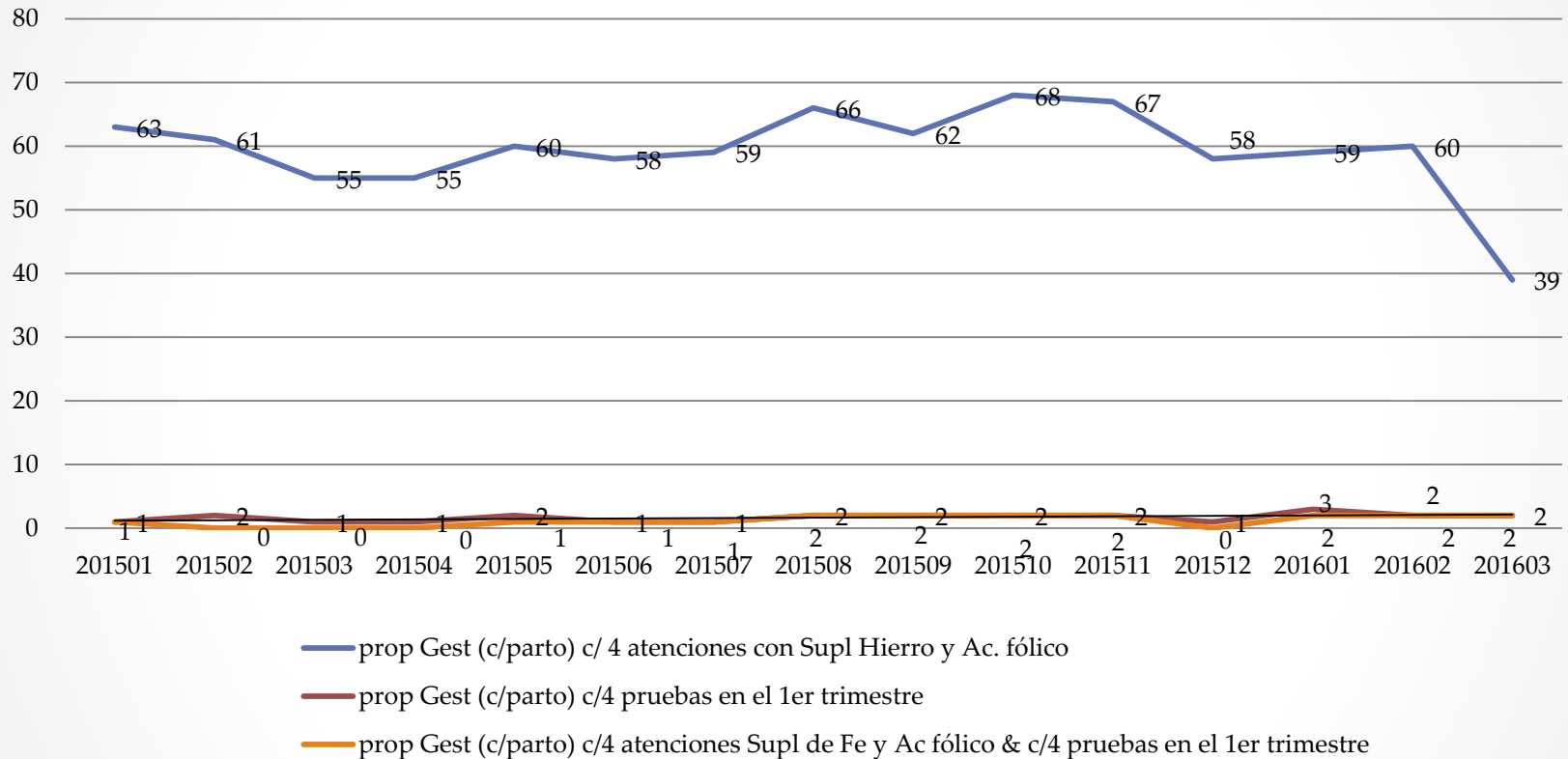

Fuente: SIS 2015\_2016  
Cubo: gest\_apn 2016v03  
Procesado Mayo 2016



# Análisis

- Se observa que la proporción de gestantes con 4 CPN y 4 entrega de hierro y ácido fólico tiene un promedio de 61% para el año 2015 y para el primer trimestre del 2016 se tiene un promedio de 56%
- La información de gestantes con las 4 pruebas de laboratorio en el I trimestre no sobrepasa del 2% para el año 2015 y 3% en el primer trimestre 2016.
- El avance del I Trimestre del año 2016 es de un acumulado del 6% que equivale a 8 gestantes con 4 CPN y 4 entrega de hierro y ácido fólico y 4 pruebas en el I Trimestre.

# Análisis

- Es imprescindible realizar seguimiento de gestantes que no acuden al CPN y realizar la captación oportuna a través de visitas domiciliarias. Para ello es de suma importancia contar con un padrón de gestantes debidamente actualizado que nos sirva como instrumento de monitoreo y seguimiento efectivo.
- Se debe sensibilizar al personal (obstetras, laboratorio, admisión, personal de tóxico y todo personal involucrado en el proceso de atención y gestión de la información).



# PAQUETE NIÑO MENOR DE UN AÑO



## NÚMERO DE NIÑOS MENORES DE UN AÑO CON CRED, VACUNA ROTAVIRUS Y NEUMOCOCO, MMN Y DNI ÁMBITO FED QUINTIL 1 Y 2 DIRESA CALLAO

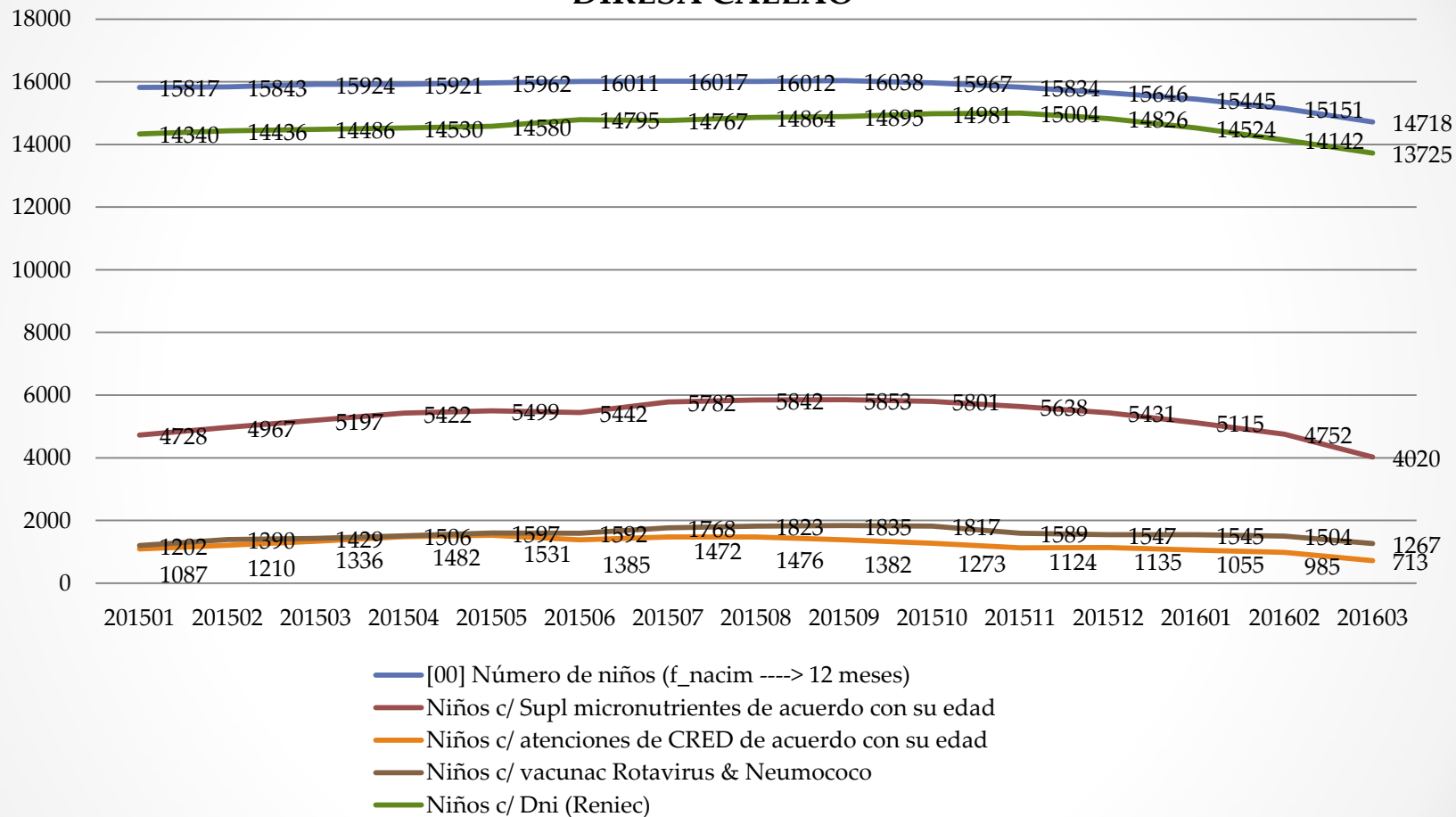

Fuente: : SIS 2015\_2016  
Cubo: Infat\_2016vo03  
Procesado Mayo 2016

## PROPORCIÓN DE NIÑOS MENORES DE UN AÑO CON CRED, VACUNA ROTAVIRUS Y NEUMOCOCO, MMN Y DNI ÁMBITO FED QUINTIL 1 Y 2 DIRESA CALLAO

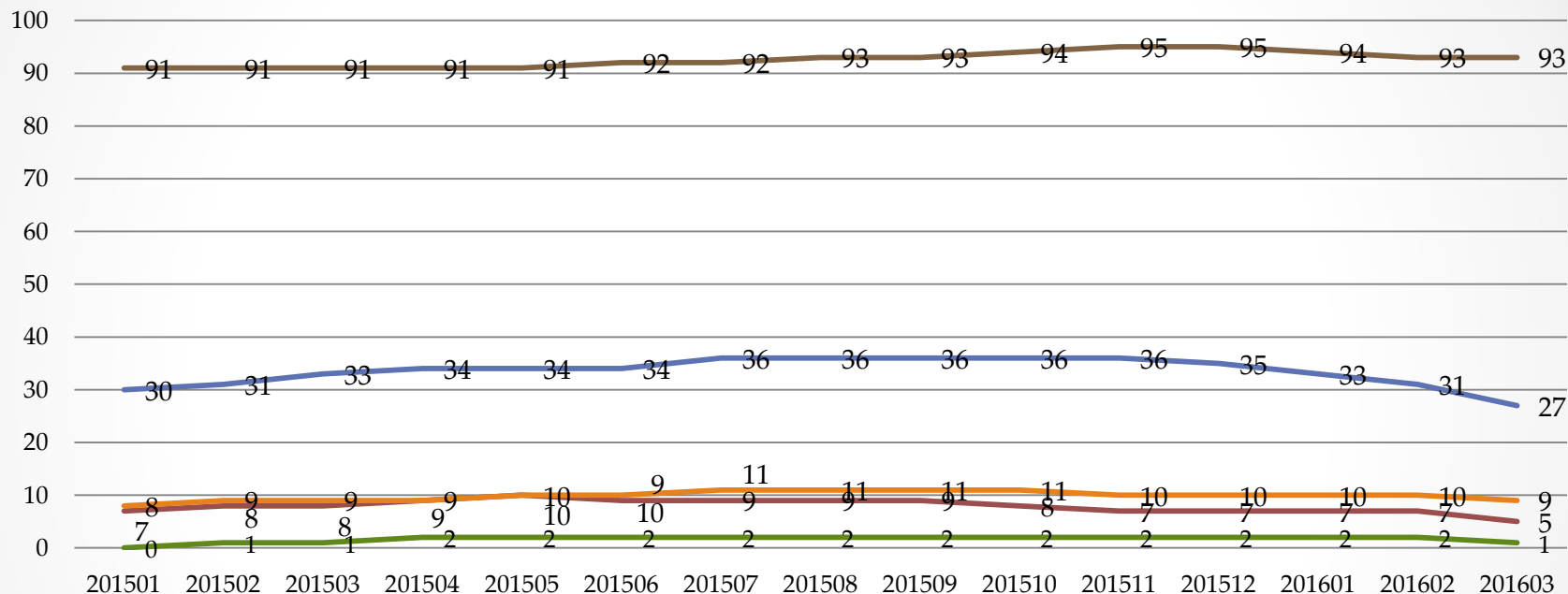

- % Niños con Supl de micronutrientes de acuerdo con su edad
- % Niños con atenciones de CRED de acuerdo con su edad
- % Niños con vacunac Rotavirus y Neumococo de acuerdo con su edad
- % Niños con DNI (Reniec)
- % Niños con criterios FED (5 criterios)

Fuente: : SIS 2015\_2016  
 Cubo: Infat\_2016vo03  
 Procesado Mayo 2016

# Análisis

En el mes de marzo 2016 encontramos:

- De los 14718 niños(as) menores de 12 meses(100%), accedieron 13725 a la identificación con el documento nacional de identidad(DNI)cubriendo así al 93% del total de la población menor de 12 meses
- Respecto al Control CRED de acuerdo a la edad, se obtuvo que solo un 5% del total de la población menor de 12 meses cuenta con las atenciones oportunas, existe determinantes que interviene indirectamente para que esta variable se incremente, quizá la mas resaltante es la característica propia de la población chalaca que según ultima información de la ENDES 2015 identifica que el 58% de las Mujeres trabajan actualmente, propiciando esto que el cuidado de la salud del niño(a) se desplace a un segundo plano o que la persona que quede al cuidado de este no se sienta 100% responsable del cuidado de la salud. Lo cual genera la inasistencia o asistencia inoportuna a los Servicios de CRED brindado en los EE.SS. Otro determinante es la captación tardía de los menores a través de las VISITAS DOMICILIARIAS, las cuales son insuficientes por la falta de personal quien en su gran mayoría solo llega a cubrir la demanda interna en EE.SS.

# Análisis

En el mes de marzo 2016

- La suplementación con micronutriente de acuerdo a la edad alcanzo el 27%, las estrategias implementadas de seguimiento y entrega de suplemento de micronutriente en la Región callao para el alcance de esta variable brindan sostenibilidad en los resultados. El descenso de cobertura es de 8% de acuerdo al resultado obtenido en el mes de Diciembre 2015 donde se obtuvo 35%.
- La vacunación de Rotavirus y Neumococo de acuerdo a la edad obtuvo un 9% del total de niños(as) menores de 12 meses, siendo esta mayor al resultado obtenido en Diciembre 2015(10%).
- Como resultado de la integración de las variables en el grupo poblacional de niños menores de 12 meses, se obtuvo que solo el 1% logro contar con el paquete completo de atención, siendo este resultado menor al obtenido en Diciembre del 2015(2%)

De las 5 variables, la que presenta mas dificultades para el alcance es el CRED de acuerdo a la edad, esta variable conlleva a realizar acciones que permitan crear redes de apoyo a las familias que presentan características que limiten o conlleven a la inasistencia o asistencia inoportuna a los servicios CRED brindado en los EE.SS.



## NÚMERO DE NIÑAS Y NIÑOS < DE 1 AÑO QUE RECIBEN EL PAQUETE DE ATENCIÓN INTEGRAL ÁMBITO FED QUINTIL 1 Y 2 REGIÓN CALLAO

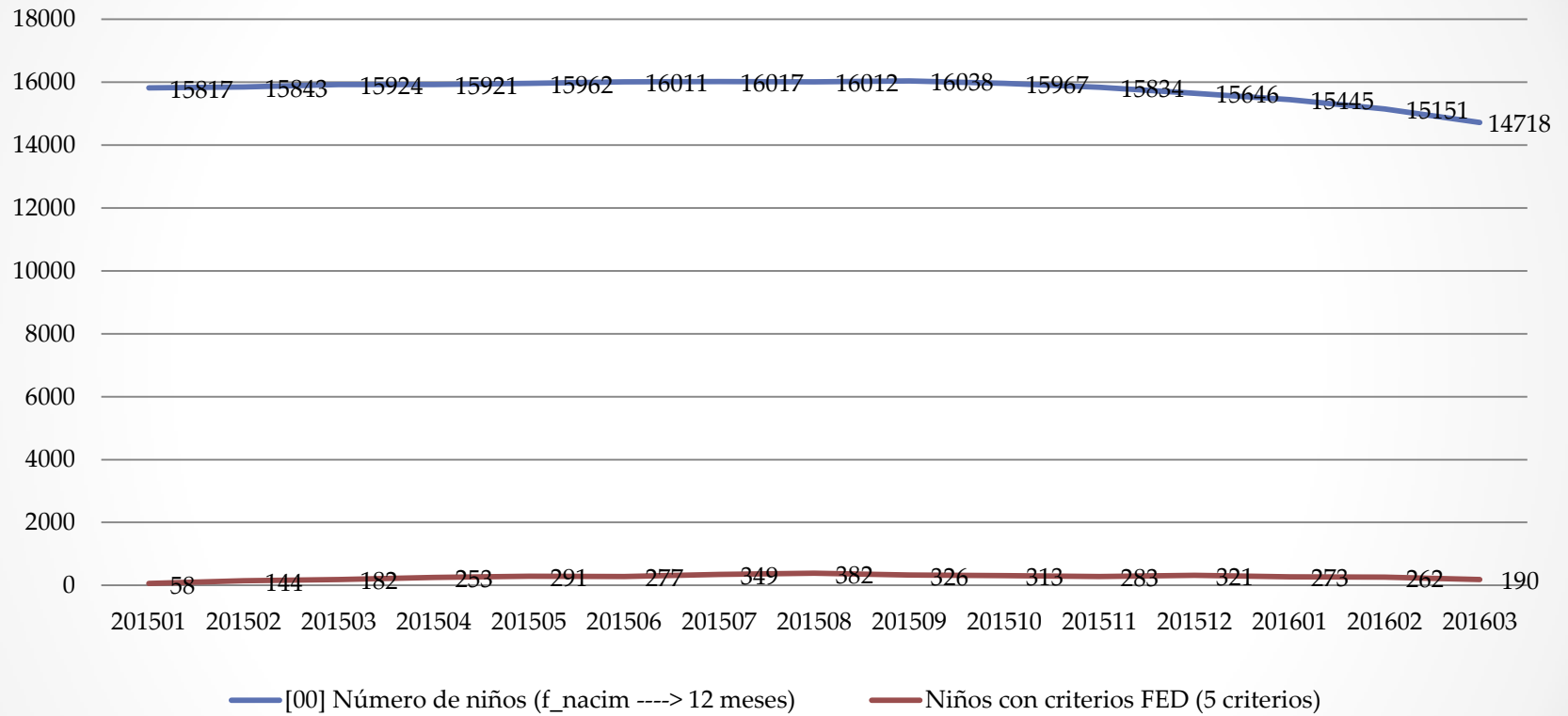

Fuente: SIS 2015\_2016  
 Cubo: Infat\_2016vo03  
 Procesado Mayo 2016



## PROPORCIÓN DE NIÑAS Y NIÑOS < DE 1 AÑO QUE RECIBEN EL PAQUETE DE ATENCIÓN INTEGRAL ÁMBITO FED QUINTIL 1 Y 2 REGIÓN CALLAO

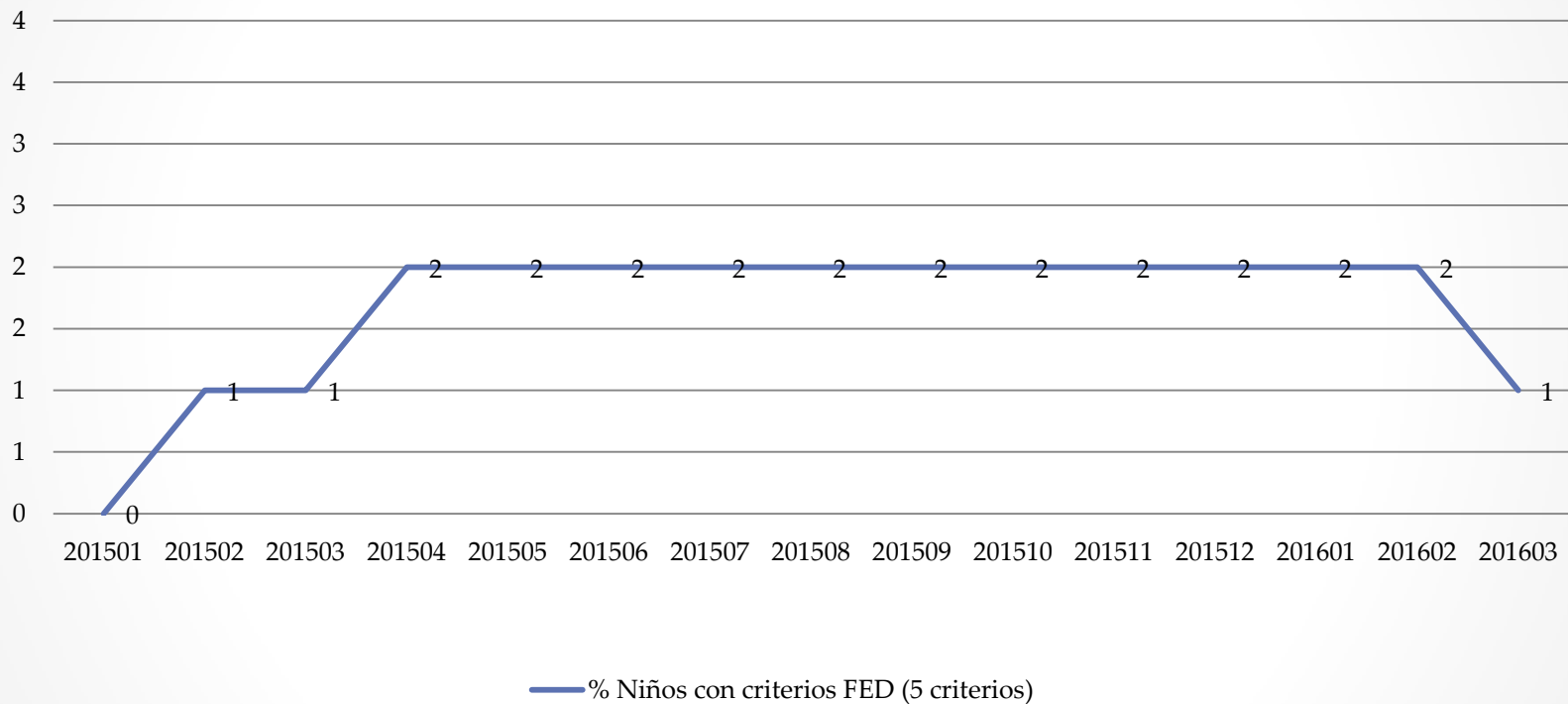

Fuente: SIS 2015\_2016  
Cubo: Infat\_2016vo03  
Procesado Mayo 2016