

PLANO DE UBICACION
ZONA VENTANILLA

CUADRO DE DATOS TECNICOS

NOTICIA	LADO	DIRECCION	ANG. INTERNO	ORTE (X)	NORTE (Y)
A	A-B	362.81	84°30'34"	368678.2167	888817.8646
B	B-C	156.31	86°30'34"	368680.3864	888816.4046
C	C-D	71.26	87°2'38"	368685.3360	888806.1713
D	D-E	86.84	87°31'12"	368637.5698	888806.8184
E	E-F	21.59	86°51'12"	368647.8448	888797.5281
F	F-G	263.82	87°14'26"	368678.8810	888798.8807
G	G-H	778.14	161°38'48"	368681.8768	3687734.8880
H	H-I	86.32	119°21'33"	368763.3040	3688884.2485
I	I-J	130.71	90°32'14"	368771.8888	3688878.9203
J	J-K	88.04	289°51'38"	368884.1471	3687191.4882
K	K-L	87.12	180°28'30"	368816.8888	3687087.2818
L	L-M	4.02	254°38'11"	368828.8888	3687086.0878
M	M-N	156.62	227°7'11"	368817.8888	3687084.7146
N	N-O	37.12	86°18'37"	368841.0888	3688842.2802
O	O-P	731.00	81°38'38"	368854.1807	3688835.8156
P	P-Q	571.00	177°20'11"	368760.8888	3687965.8633
TOTAL		3623.84	2630°00'00"		

Suma de Ángulos (recl) = 2630°00'00"

[Signature]
MIGUEL ANGEL CAMPOS NAUPARI
 INGENIERO GEOGRAFO
 Reg. CIP N° 79252

SENERCIA DE ADMINISTRACION
 MINISTERIO DE AGRICULTURA, GANADERIA Y PESQUERA
 INSTITUTO VENEZOLANO DE INVESTIGACIONES ZONALES
 INSTITUTO VENEZOLANO DE INVESTIGACIONES ZONALES
 INSTITUTO VENEZOLANO DE INVESTIGACIONES ZONALES



ZONA INDUSTRIAL
CIUDAD SATELITE DE VENTANILLA

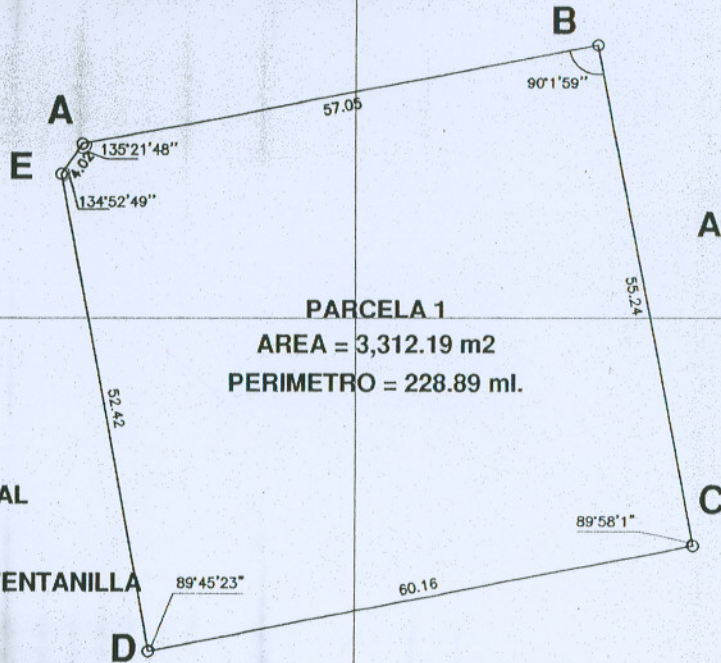

PARCELA 1
AREA = 3,312.19 m²
PERIMETRO = 228.89 ml.

ZONA INDUSTRIAL
CIUDAD SATELITE DE VENTANILLA

AREA A INDEPENDIZAR

P.E. 70269094
AREA REMANENTE
PARCELA 2

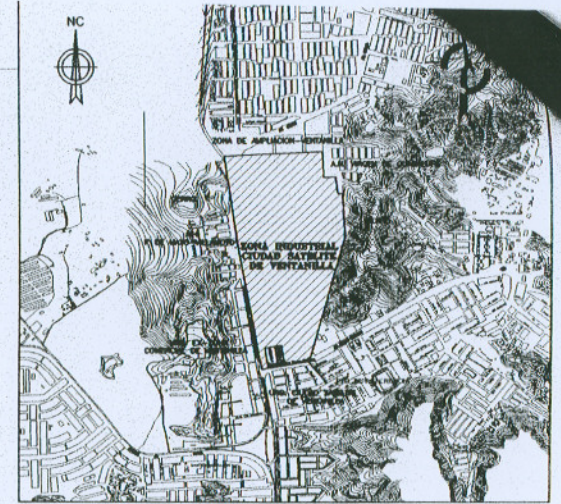

PLANO DE UBICACION
ESCALA 1/25000

CUADRO DE DATOS TECNICOS DE AREA REMANENTE

VERTICE	LADO	DISTANCIA	ANG. INTERNO	ESTE (X)	NORTE (Y)
C'	C'-D'	52.99	90°01'59"	268586.7111	8687025.5081
D'	D'-E'	29.87	89°56'37"	268596.6847	8686973.4649
E'	*E'-F'	9.45	—	268567.3444	8686967.8721
F'	*F'-G'	19.55	—	268557.9428	8686967.4489
G'	*G'-H'	9.36	—	268540.5549	8686975.5749
H'	*H'-I'	9.59	—	268534.8852	8686982.9733
I'	*I'-J'	22.60	—	268531.8924	8686991.3081
J'	J'-C'	60.16	90°14'37"	268527.6165	8687014.2185
TOTAL		214.28	—		

* Tramo Curvo

ECO. MARIO SOZA FRASSINELLI
GERENTE DE ADMINISTRACION

ABOG. PABLO CARDENAS OSCATEGU
JEFE (e)
OFICINA DE GESTION PATRIMONIAL

ING. SARA PAOLA CASTRO ARGENIO
RESPONSABLE TECNICO



GERENCIA DE ADMINISTRACION
OFICINA DE GESTION PATRIMONIAL

Proyecto: SANEAMIENTO FISICO Y LEGAL DE LOS BIENES INMUEBLES

Plano: AREA REMANENTE Direccion: ZONA INDUSTRIAL DE CIUDAD SATELITE VENTANILLA - CALLAO

Antecedente Registral: Parcela 1 P.E. 70269093 Elaborado por: Ing. Sara Paola Castro Arsenio Exp. N° Escala: 1/500 Fecha: SUBARE