

CUADRO DE DATOS TECNICOS

SECCION	LADO	DISTANCIA	ANG. INTERNO	ESTE (X)	NORTE (Y)
A	A-B	563.80	84°30'0"	388178.2187	888817.8848
B	B-C	156.30	89°30'34"	388863.3884	8888246.4088
C	C-D	71.28	270°2'38"	388864.2980	8888880.1712
D	D-E	88.48	87°21'18"	388827.5088	8888082.8184
E	E-F	51.88	264°51'8"	388817.2408	8887987.8281
F	F-G	283.62	82°14'32"	388878.8810	8887988.2807
G	G-H	778.18	181°38'48"	388861.8788	8887734.8806
H	H-I	86.32	118°21'32"	388763.3840	8888888.2488
I	I-J	128.71	82°32'2"	388713.8888	888872.8823
J	J-K	80.28	288°51'38"	388888.8271	888721.8881
K	K-L	87.12	180°38'0"	388815.8888	8887087.2812
L	L-M	4.02	324°38'11"	388835.2888	8887088.0878
M	M-N	128.82	228°7'11"	388817.8888	8887088.7488
N	N-O	37.12	88°10'38"	388841.2888	8888882.2888
O	O-P	731.00	87°28'38"	388804.8887	8888834.8188
P	P-Q	571.00	177°05'1"	388580.8884	8887832.8832
TOTAL		2833.84		2830700.30	

Suma de ángulos (real) = 2830700"

MIGUEL ANGEL LAMPOS NAUPARI  
 INGENIERO GEOGRAFO  
 Reg. GIP N° 79252

ASESOR TECNICO RESPONSABLE  
 RESPONSABLE TECNICO

SECRETARIA DE ADMINISTRACION	
DIRECCION DE REGISTRO Y CATASTRO	
CATASTRO DE TERRENO Y LUGAR DE LAS BARRAS TOLUCA	
FECHA DE REGISTRO	FECHA DE REGISTRO
FECHA DE REGISTRO	FECHA DE REGISTRO
FECHA DE REGISTRO	FECHA DE REGISTRO

N.M



CUADRO DE AREAS		
AREA DEL LOTE A :	7,026.47	m.2
PERIMETRO DEL LOTE A :	394.61	ml.



8688100

AREA REMANENTE DE LA ZONA INDUSTRIAL

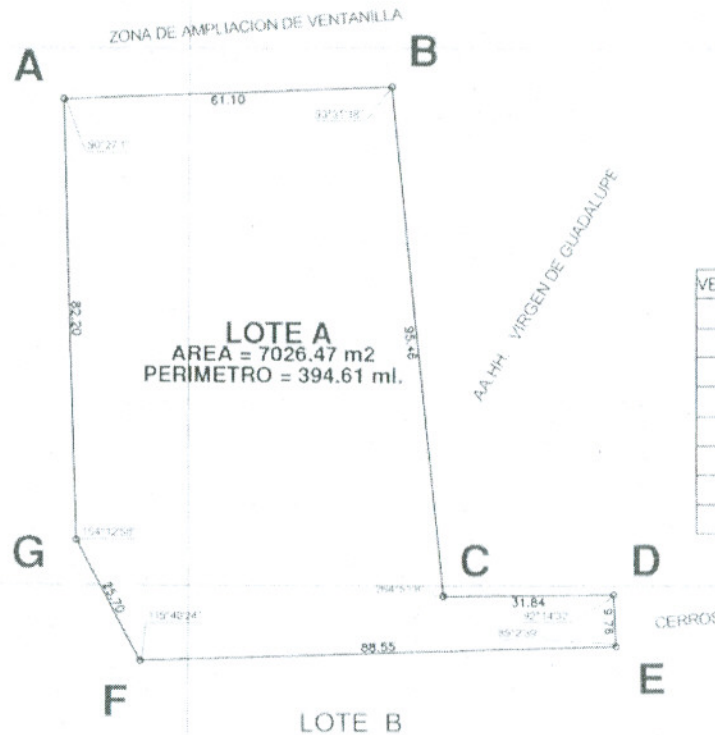

8688000

268900

CERROS

CUADRO TECNICO TOPOGRAFICO DEL LOTE A

VERTICE	LADO	DISTANCIA	ANG. INTERNO	ESTE (X)	NORTE (Y)
A	A-B	61.10	90°27'1"	268876.4476	8688090.5630
B	B-C	95.46	93°31'18"	268937.5066	8688092.9194
C	C-D	31.84	264°51'8"	268947.0406	8687997.9361
D	D-E	9.76	92°14'32"	268978.8810	8687998.2607
E	E-F	88.55	89°2'39"	268979.3623	8687988.5097
F	F-G	25.70	115°40'24"	268890.8549	8687985.6194
G	G-A	82.20	154°12'58"	268878.9721	8688008.4036
TOTAL		394.61	900°0'0"		

Suma de ángulos (real) = 900°00'00"  
 Error acumulado = 00°00'00"

*[Signature]*  
 ABOG. PABLO CANGAS OSCATEGUI  
 JEFE (s)  
 OFICINA DE GESTION PATRIMONIAL

*[Signature]*  
 MIGUEL ANGEL CAMPOS NAUPARI  
 INGENIERO GEOGRAFO  
 Reg. CIP N° 79252  
 INC. MIGUEL A. CAMPOS NAUPARI  
 RESPONSABLE TECNICO



GOBIERNO REGIONAL DEL CALLAO  
 GERENCIA DE ADMINISTRACION  
 OFICINA DE GESTION PATRIMONIAL

Proyecto: SANEAMIENTO FISICO Y LEGAL DE LOS BIENES INMUEBLES			
Plano: PLANO PERIMETRICO DEL LOTE A			
Antecedente Registral: DISERIO VICTOR GAMARRA		Exp. N°	Fecha: OCTUBRE DEL 2,007
Dirección: ZONA INDUSTRIAL DE CIUDAD SATELITE VENTANILLA - CALLAO. Mz 1-16 LOTE A		Escala: 1/1,000	

269000



CUADRO DE AREAS		
AREA DEL LOTE B :	8,824.78	m.2
PERIMETRO DEL LOTE B :	437.20	ml.

8688000

8687900

AREA REMANENTE DE LA ZONA INDUSTRIAL

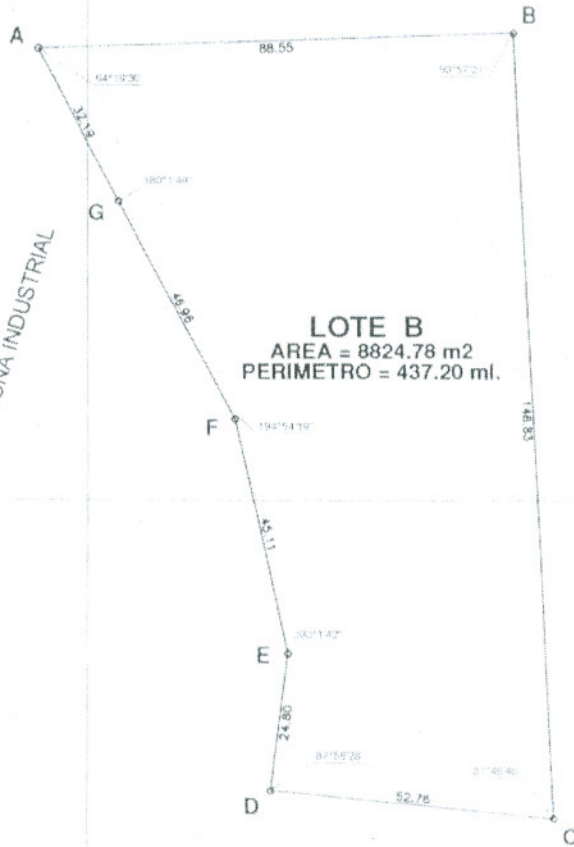

**LOTE B**  
 AREA = 8824.78 m2  
 PERIMETRO = 437.20 ml.

2689000

2690000



CUADRO TECNICO TOPOGRAFICO DEL LOTE B

VERTICE	LADO	DISTANCIA	ANG. INTERNO	ESTE (X)	NORTE (Y)
A	A-B	88.55	64°19'36"	268890.8549	8687985.6194
B	B-C	146.83	90°57'21"	268979.3523	8687988.5097
C	C-D	52.76	81°46'46"	268986.6019	8687841.8606
D	D-E	24.80	87°58'28"	268934.0741	8687846.8206
E	E-F	45.11	200°1'42"	268937.2771	8687871.4154
F	F-G	46.96	194°54'19"	268927.4310	8687915.4344
G	G-A	32.19	180°1'48"	268905.7383	8687957.0816
TOTAL		437.20	900°0'0"		

Suma de ángulos (real) = 900°00'00"  
 Error acumulado = 00°00'00"

*[Signature]*  
 ABOG. PABLO Cárdenas OSCATEGUI  
 JEFE (e)  
 OFICINA DE GESTIÓN PATRIMONIAL

*[Signature]*  
 MIGUEL ANGEL CAMPOS NAUPARI  
 INGENIERO GEOGRAFO  
 Reg. CIP N° 79252  
 ING. MIGUEL A. CAMPOS NAUPARI  
 RESPONSABLE TECNICO

	<b>GOBIERNO REGIONAL DEL CALLAO</b>				
	GERENCIA DE ADMINISTRACION				
	OFICINA DE GESTION PATRIMONIAL				
	Proyecto: SANEAMIENTO FISICO Y LEGAL DE LOS BIENES INMUEBLES				
Plano: PLANO PERIMETRICO DEL LOTE B		Dirección: ZONA INDUSTRIAL DE CIUDAD SATELITE VENTANILLA - CALLAO. Mz. 1-18 LOTE B			
Antecedente Registral: OSERO INC. S.C./ M.C.	Exp. N°	Escala:	Fecha: DICIEMBRE DEL 2006		



PLANO DE UBICACION

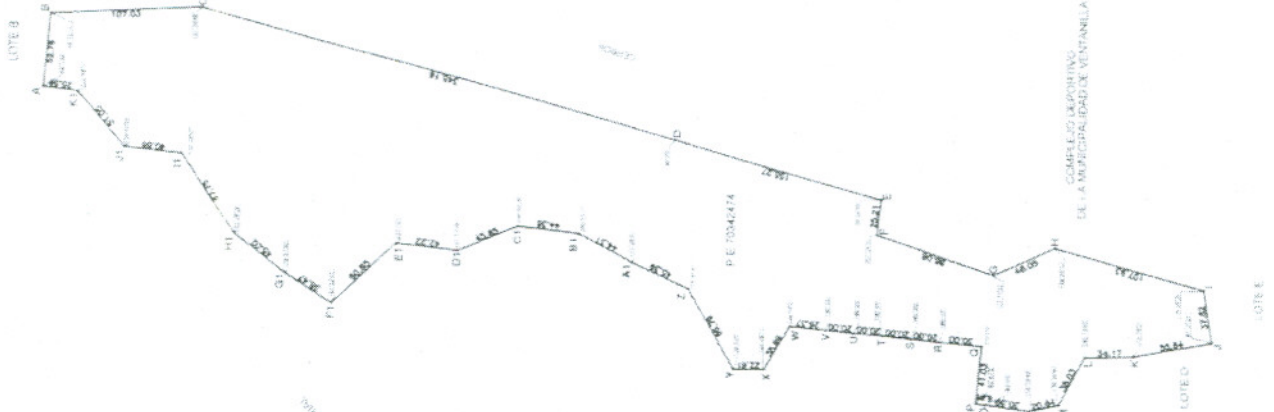

GOBIERNO REGIONAL DEL CALLAO  
 GERENCIA REGIONAL DE INGENIERIA Y ARQUITECTURA  
 OFICINA DE GESTION PATRIMONIAL  
 AREA REMANENTE DEL LOTE C  
 DISTRITO DE VENTANILLA, MUNICIPIO DE VENTANILLA, DEPARTAMENTO DE LIMA  
 PLAN DE UBICACION DEL AREA REMANENTE DEL LOTE C. 2.000/1.000

CUADRO DE DATOS TECNICOS

ORDEN	COORDENADA X	COORDENADA Y	ORDEN	COORDENADA X	COORDENADA Y
1	1000000.00	1000000.00	1	1000000.00	1000000.00
2	1000000.00	1000000.00	2	1000000.00	1000000.00
3	1000000.00	1000000.00	3	1000000.00	1000000.00
4	1000000.00	1000000.00	4	1000000.00	1000000.00
5	1000000.00	1000000.00	5	1000000.00	1000000.00
6	1000000.00	1000000.00	6	1000000.00	1000000.00
7	1000000.00	1000000.00	7	1000000.00	1000000.00
8	1000000.00	1000000.00	8	1000000.00	1000000.00
9	1000000.00	1000000.00	9	1000000.00	1000000.00
10	1000000.00	1000000.00	10	1000000.00	1000000.00
11	1000000.00	1000000.00	11	1000000.00	1000000.00
12	1000000.00	1000000.00	12	1000000.00	1000000.00
13	1000000.00	1000000.00	13	1000000.00	1000000.00
14	1000000.00	1000000.00	14	1000000.00	1000000.00
15	1000000.00	1000000.00	15	1000000.00	1000000.00
16	1000000.00	1000000.00	16	1000000.00	1000000.00
17	1000000.00	1000000.00	17	1000000.00	1000000.00
18	1000000.00	1000000.00	18	1000000.00	1000000.00
19	1000000.00	1000000.00	19	1000000.00	1000000.00
20	1000000.00	1000000.00	20	1000000.00	1000000.00
21	1000000.00	1000000.00	21	1000000.00	1000000.00
22	1000000.00	1000000.00	22	1000000.00	1000000.00
23	1000000.00	1000000.00	23	1000000.00	1000000.00
24	1000000.00	1000000.00	24	1000000.00	1000000.00
25	1000000.00	1000000.00	25	1000000.00	1000000.00
26	1000000.00	1000000.00	26	1000000.00	1000000.00
27	1000000.00	1000000.00	27	1000000.00	1000000.00
28	1000000.00	1000000.00	28	1000000.00	1000000.00
29	1000000.00	1000000.00	29	1000000.00	1000000.00
30	1000000.00	1000000.00	30	1000000.00	1000000.00
31	1000000.00	1000000.00	31	1000000.00	1000000.00
32	1000000.00	1000000.00	32	1000000.00	1000000.00
33	1000000.00	1000000.00	33	1000000.00	1000000.00
34	1000000.00	1000000.00	34	1000000.00	1000000.00
35	1000000.00	1000000.00	35	1000000.00	1000000.00
36	1000000.00	1000000.00	36	1000000.00	1000000.00
37	1000000.00	1000000.00	37	1000000.00	1000000.00
38	1000000.00	1000000.00	38	1000000.00	1000000.00
39	1000000.00	1000000.00	39	1000000.00	1000000.00
40	1000000.00	1000000.00	40	1000000.00	1000000.00
41	1000000.00	1000000.00	41	1000000.00	1000000.00
42	1000000.00	1000000.00	42	1000000.00	1000000.00
43	1000000.00	1000000.00	43	1000000.00	1000000.00
44	1000000.00	1000000.00	44	1000000.00	1000000.00
45	1000000.00	1000000.00	45	1000000.00	1000000.00
46	1000000.00	1000000.00	46	1000000.00	1000000.00
47	1000000.00	1000000.00	47	1000000.00	1000000.00
48	1000000.00	1000000.00	48	1000000.00	1000000.00
49	1000000.00	1000000.00	49	1000000.00	1000000.00
50	1000000.00	1000000.00	50	1000000.00	1000000.00
51	1000000.00	1000000.00	51	1000000.00	1000000.00
52	1000000.00	1000000.00	52	1000000.00	1000000.00
53	1000000.00	1000000.00	53	1000000.00	1000000.00
54	1000000.00	1000000.00	54	1000000.00	1000000.00
55	1000000.00	1000000.00	55	1000000.00	1000000.00
56	1000000.00	1000000.00	56	1000000.00	1000000.00
57	1000000.00	1000000.00	57	1000000.00	1000000.00
58	1000000.00	1000000.00	58	1000000.00	1000000.00
59	1000000.00	1000000.00	59	1000000.00	1000000.00
60	1000000.00	1000000.00	60	1000000.00	1000000.00
61	1000000.00	1000000.00	61	1000000.00	1000000.00
62	1000000.00	1000000.00	62	1000000.00	1000000.00
63	1000000.00	1000000.00	63	1000000.00	1000000.00
64	1000000.00	1000000.00	64	1000000.00	1000000.00
65	1000000.00	1000000.00	65	1000000.00	1000000.00
66	1000000.00	1000000.00	66	1000000.00	1000000.00
67	1000000.00	1000000.00	67	1000000.00	1000000.00
68	1000000.00	1000000.00	68	1000000.00	1000000.00
69	1000000.00	1000000.00	69	1000000.00	1000000.00
70	1000000.00	1000000.00	70	1000000.00	1000000.00
71	1000000.00	1000000.00	71	1000000.00	1000000.00
72	1000000.00	1000000.00	72	1000000.00	1000000.00
73	1000000.00	1000000.00	73	1000000.00	1000000.00
74	1000000.00	1000000.00	74	1000000.00	1000000.00
75	1000000.00	1000000.00	75	1000000.00	1000000.00
76	1000000.00	1000000.00	76	1000000.00	1000000.00
77	1000000.00	1000000.00	77	1000000.00	1000000.00
78	1000000.00	1000000.00	78	1000000.00	1000000.00
79	1000000.00	1000000.00	79	1000000.00	1000000.00
80	1000000.00	1000000.00	80	1000000.00	1000000.00
81	1000000.00	1000000.00	81	1000000.00	1000000.00
82	1000000.00	1000000.00	82	1000000.00	1000000.00
83	1000000.00	1000000.00	83	1000000.00	1000000.00
84	1000000.00	1000000.00	84	1000000.00	1000000.00
85	1000000.00	1000000.00	85	1000000.00	1000000.00
86	1000000.00	1000000.00	86	1000000.00	1000000.00
87	1000000.00	1000000.00	87	1000000.00	1000000.00
88	1000000.00	1000000.00	88	1000000.00	1000000.00
89	1000000.00	1000000.00	89	1000000.00	1000000.00
90	1000000.00	1000000.00	90	1000000.00	1000000.00
91	1000000.00	1000000.00	91	1000000.00	1000000.00
92	1000000.00	1000000.00	92	1000000.00	1000000.00
93	1000000.00	1000000.00	93	1000000.00	1000000.00
94	1000000.00	1000000.00	94	1000000.00	1000000.00
95	1000000.00	1000000.00	95	1000000.00	1000000.00
96	1000000.00	1000000.00	96	1000000.00	1000000.00
97	1000000.00	1000000.00	97	1000000.00	1000000.00
98	1000000.00	1000000.00	98	1000000.00	1000000.00
99	1000000.00	1000000.00	99	1000000.00	1000000.00
100	1000000.00	1000000.00	100	1000000.00	1000000.00

MIGUEL ANGELO CAMPOS NARVAJ  
 INGENIERO GEODASIA  
 RUC: 20501234567  
 RESPONSABLE TECNICO

PAOLO CAMPOS DIAZ  
 INGENIERO GEODASIA  
 RUC: 20501234567  
 RESPONSABLE TECNICO

GOBIERNO REGIONAL DEL CALLAO  
 GERENCIA DE ADMINISTRACION  
 OFICINA DE GESTION PATRIMONIAL

Proyecto: RECONSTRUCCION Y URBANIZACION DE LOTES RESERVADOS EN EL AREA REMANENTE DEL LOTE C, DISTRITO DE VENTANILLA, MUNICIPIO DE VENTANILLA, DEPARTAMENTO DE LIMA

Plan: AREA REMANENTE DEL LOTE C

Mapa: AREA REMANENTE DEL LOTE C

Escala: 1:500

Fecha: 2023-10-20

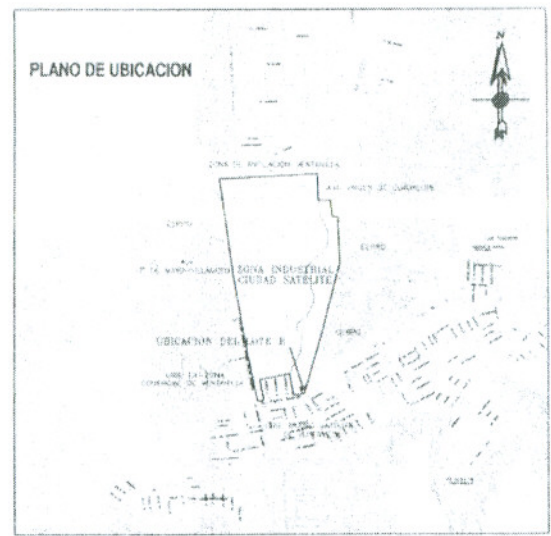
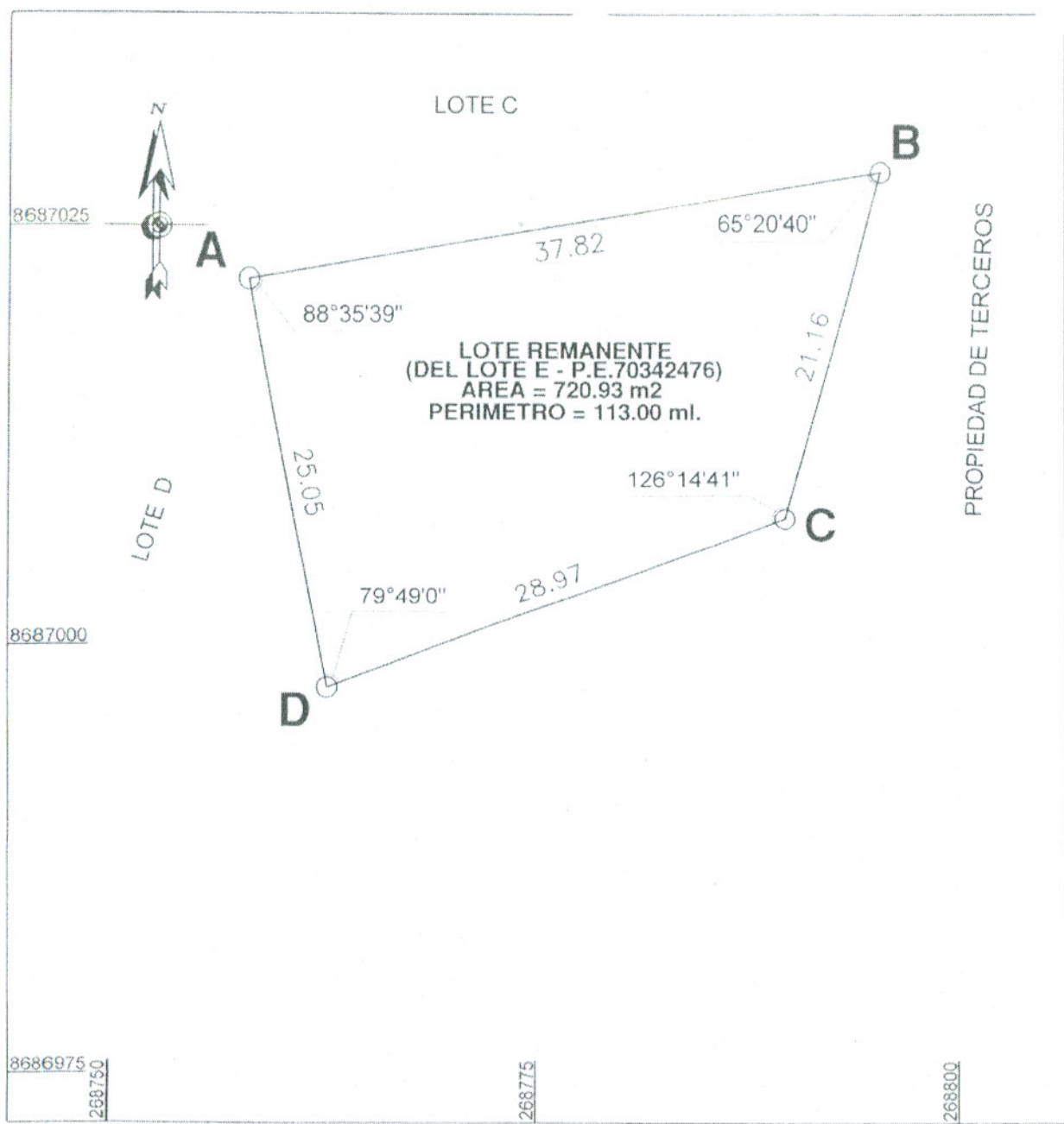

**CUADRO TECNICO**

VERTICE	LADO	DISTANCIA	ANG. INTERNO	ESTE (X)	NORTE (Y)
A	A-B	37.82	88°35'39"	268758.1434	8687022.0963
B	B-C	21.16	65°20'40"	268795.4874	8687028.0969
C	C-D	28.97	126°14'41"	268789.8233	8687007.7104
D	D-A	25.05	79°49'0"	268762.7245	8686997.4610
TOTAL		113.00	360°0'0"		

Suma de ángulos (real) = 360°00'00"  
Error acumulado = 00°00'00"

*[Signature]*  
ABOG. PABLO CORDERAS OSCATEGUI  
JEFE (e)  
OFICINA DE GESTION PATRIMONIAL

*[Signature]*  
MIGUEL ANGEL CAMPOS NAUPARI  
INGENIERO GEOGRAFO  
Reg. CIP N° 79252  
ING. MIGUEL A. CAMPOS NAUPARI  
RESPONSABLE TECNICO

**GOBIERNO REGIONAL DEL CALLAO**  
GERENCIA DE ADMINISTRACION  
OFICINA DE GESTION PATRIMONIAL

	PROYECTO		SANEAMIENTO FISICO Y LEGAL DE LOS BIENES INMUEBLES							
	PLAZO PERIMETRICO		LOTE REMANENTE (DEL LOTE E-P.E.70342476)							
	UBICACION		AV. PEDRO BELTRAN S/N		DISTRICTO	VENTANILLA	PROVINCIA	CALLAO		
	DIRIGIDO	ING. M. CAMPOS	FECHA	AGOSTO 2008	PROYECTO	U.T.M.	PSAD96	MEMBRERA	ZONA	SUR