



PERÚ

Ministerio de Vivienda, Construcción y Saneamiento

Viceministerio de Construcción y Saneamiento

Dirección Nacional de Construcción

"Decenio de las personas con Discapacidad en el Perú"
"Año del Centenario de Machu Picchu para el Mundo"

VISTAS FOTOGRAFICAS

INMUEBLE UBICADO EN LOTE H-1 URB. ZONA INDUSTRIAL CIUDAD SATELITE VENTANILLA



Foto N° 1: Vista Frontal del Inmueble



Foto N° 2: Vista del Inmueble

lote H-1

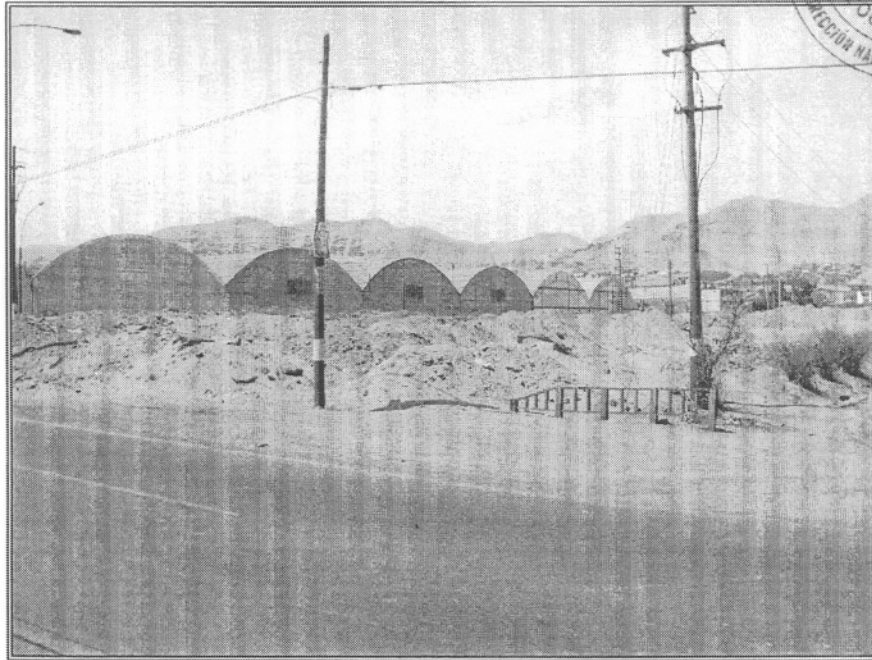
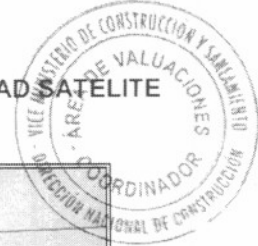

PERÚ

Ministerio de Vivienda, Construcción y Saneamiento

Viceministerio de Construcción y Saneamiento

Dirección Nacional de Construcción

"Decenio de las personas con Discapacidad en el Perú"
"Año del Centenario de Machu Picchu para el Mundo"

VISTAS FOTOGRAFICAS



Foto N° 3: Vista lateral del Inmueble

H1-A

LOTE H-1

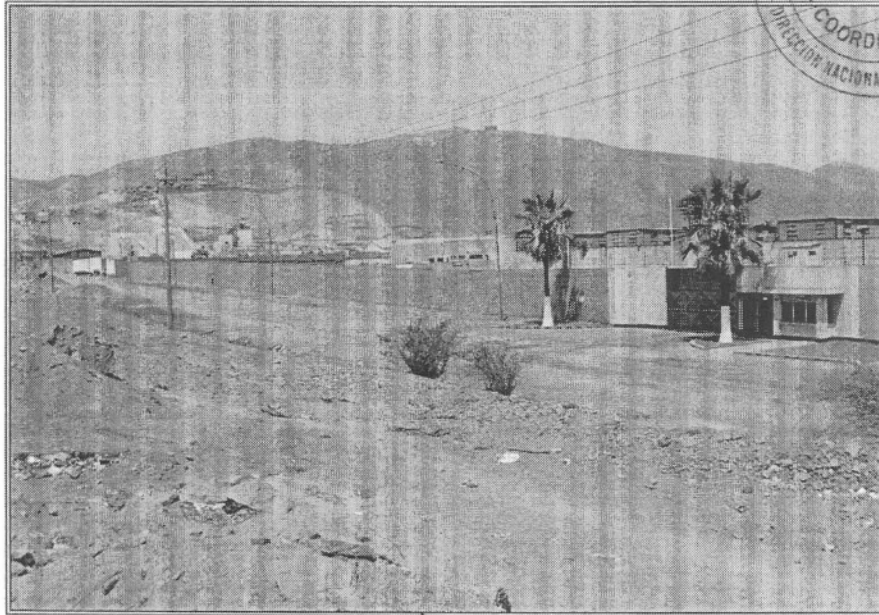
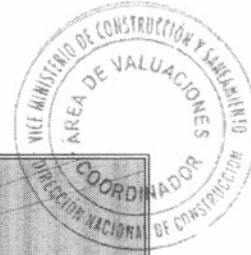

PERÚ

Ministerio
de Vivienda, Construcción
y Saneamiento

Viceministerio de
Construcción y Saneamiento

Dirección Nacional de
Construcción

"Decenio de las personas con Discapacidad en el Perú"
"Año del Centenario de Machu Picchu para el Mundo"

VISTAS FOTOGRAFICAS

INMUEBLE UBICADO EN LOTE H-2 URB. ZONA INDUSTRIAL CIUDAD SATELITE
VENTANILLA



Foto N° 1: Vista Frontal del Inmueble



Foto N° 2: Vista del Inmueble

LOTE H-2

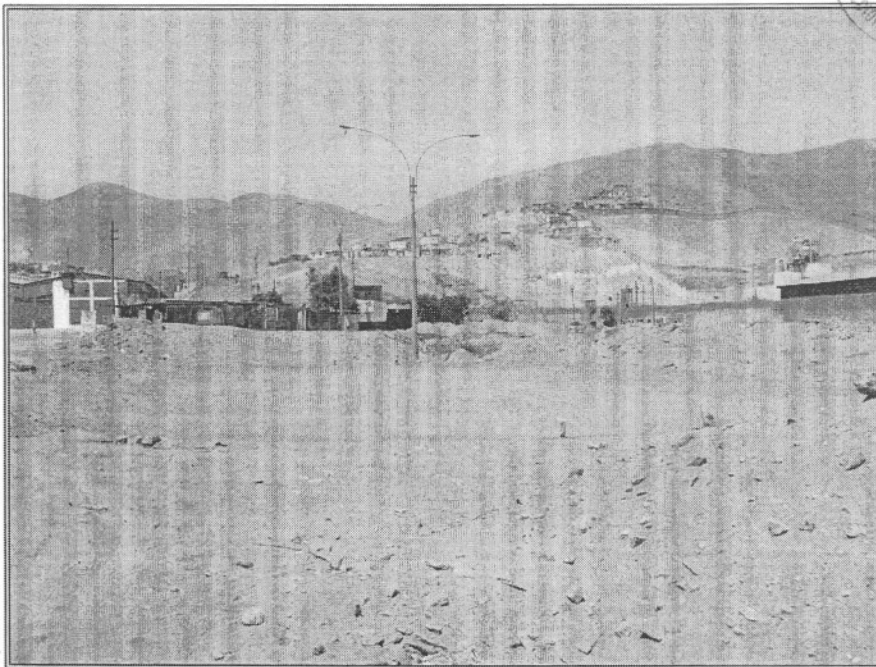

PERÚ

Ministerio
de Vivienda, Construcción
y Saneamiento

Viceministerio de
Construcción y Saneamiento

Dirección Nacional de
Construcción

"Decenio de las personas con Discapacidad en el Perú"
"Año del Centenario de Machu Picchu para el Mundo"

VISTAS FOTOGRAFICAS



Foto N° 3: Vista lateral del Inmueble

N2-A

LOTE H-2

EL CONOCIMIENTO DEL VALOR PARA LA TOMA DE DECISIONES

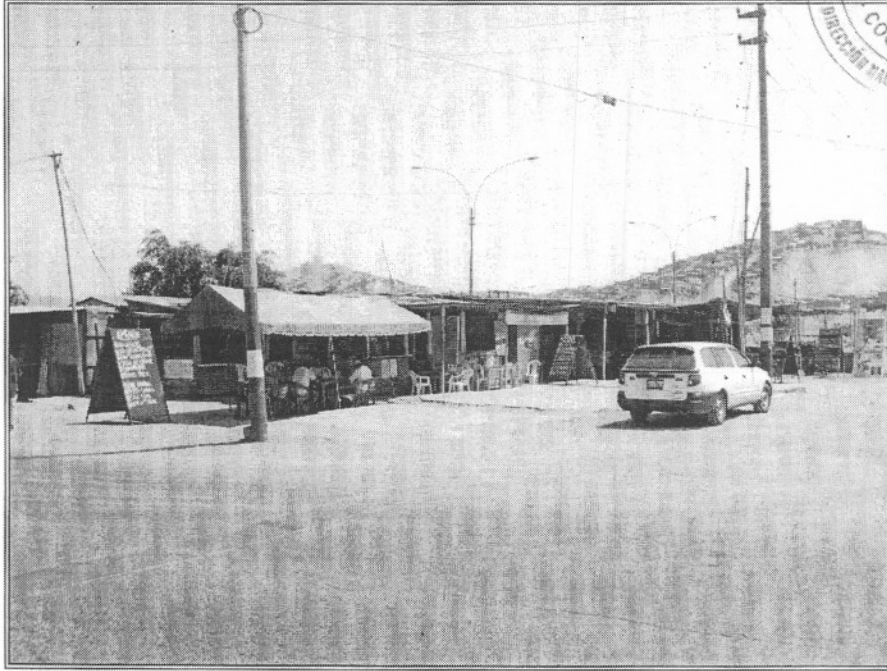

VISTA DEL
TERRENO



VISTA DEL
TERRENO



VISTA INTERIOR
DEL
TERRENO

ORQUENDO



LOTE "ORQUENDO".

EL CONOCIMIENTO DEL VALOR PARA LA TOMA DE DECISIONES



VISTA DEL
TERRENO



VISTA DEL
DEL FRENTE
TERRENO

OQUENDO A



LOTE "OQUENDO"