

COPIA INFORMATIVA  
NO TIENE VALIDEZ PARA  
NINGUN TRAMITE ADMINISTRATIVO,  
JUDICIAL Y OTROS

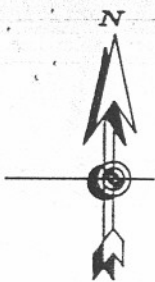

8688150

CA. ALONSO DE MOLINA

AV. PRECURSORES (ANTES CA. "R")

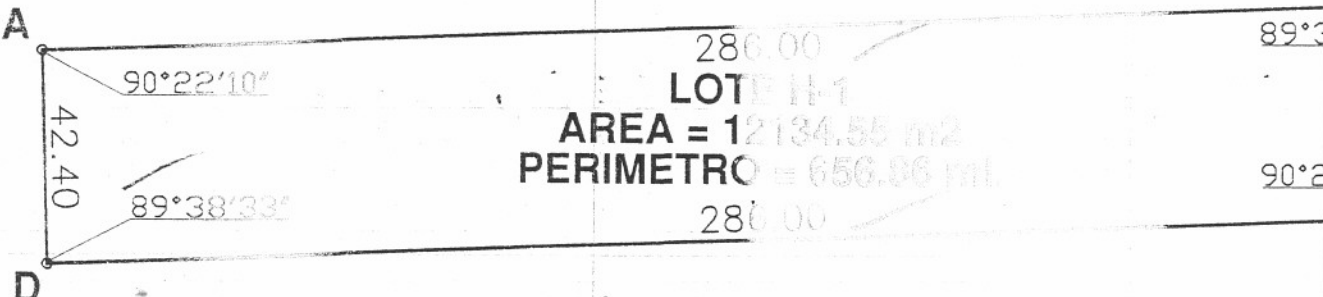

**LOTE H-1**  
**AREA = 12134.55 m<sup>2</sup>**  
**PERIMETRO = 656.86 ml.**

8688000

CA. MARTIN PAZ

268500

**PLANO DE LOCALIZACION**

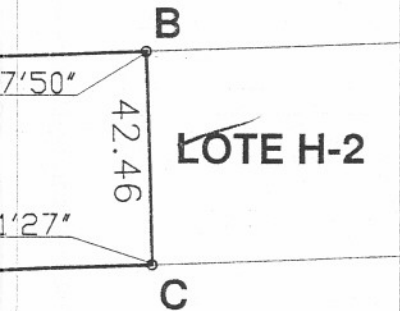

**CUADRO DE DATOS TECNICO**

VERTICE	LADO	DISTANCIA	ANG. INTERNO	ESTE (X)	NORTE (Y)
A	A-B	286.00	90°22'10"	268389.7042	8688105.0862
B	B-C	42.46	89°37'50"	268675.5011	8688115.8366
C	C-D	286.00	90°21'27"	268676.8235	8688073.3981
D	D-A	42.40	89°38'33"	268391.0248	8688062.7067
TOTAL		656.86	360°0'0"		

Suma de ángulos (real) = 360°00'00"

Error acumulado = 00°00'00"

 GOBIERNO REGIONAL DEL CALLAO PABLO CARDENAS OSCA TEGUI ABOGADO RESPONSABLE OFICINA DE GESTION PATRIMONIAL	 MIGUEL ANGEL CAMPOS NAUPARI INGENIERO GEOGRAFO Reg. CIP N° 79252 RESPONSABLE TECNICO
---	---

**GOBIERNO REGIONAL DEL CALLAO**  
 GERENCIA DE ADMINISTRACION  
 OFICINA DE GESTION PATRIMONIAL

 Av. ELMER FAUCETT N° 3970 TEL: 575 5533 CALLAO, PERU	PROYECTO: SANEAMIENTO FISICO Y LEGAL DE LOS BIENES INMUEBLES			
	PLANO: PERIMETRICO LOTE H-1		N° DE LAMINA: 1	
	UBICACION: ZONA INDUSTRIAL CIUDAD SATELITE VENTANILLA		N° DE PLANO: 008-GRC/CGP-2008	
	DISTRITO: VENTANILLA	PROVINCIA: CALLAO	ANT. REGISTRAL: 70347537	DISEÑO: ING. M. CAMPOS
	FECHA: ENE. 2009	ESCALA: 1/1500	PROYECCION: U.T.M.	DATUM: PSAD56
			HEMISFERIO: SUR	ZONA: 18