

COPIA INFORMATIVA  
NO TIENE VALIDEZ PARA  
NINGUN TRAMITE ADMINISTRATIVO,  
JUDICIAL Y OTROS



8688200

CA. ALONSO DE MULLINA

8688100

LOTE H-1

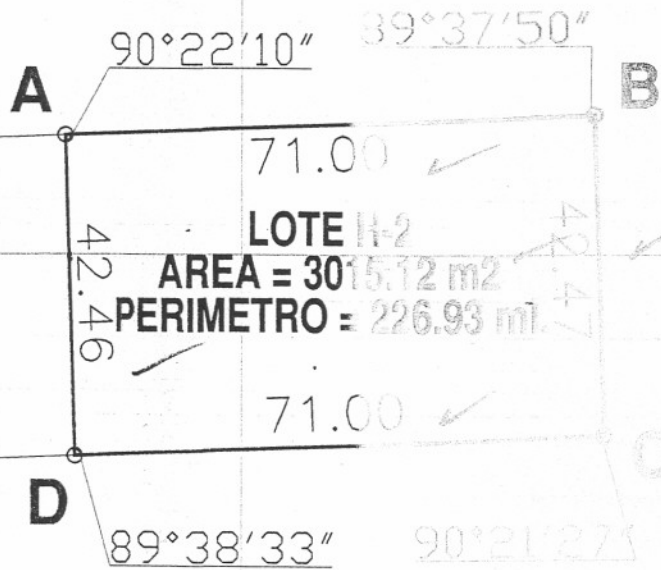

AV. REVOLUCION (ANTES CA. W)

CA. MARTIN PAZ

8688000

268600

268700

**PLANO DE LOCALIZACION**



**CUADRO DE DATOS TECNICO**

VERTICE	LADO	DISTANCIA	ANG. INTERNO	ESTE (X)	NORTE (Y)
A	A-B	71.00	90°22'10"	268675.5011	8688115.8366
B	B-C	42.47	89°37'50"	268746.4524	8688118.5055
C	C-D	71.00	90°21'27"	268747.7753	8688076.0523
D	D-A	42.46	89°38'33"	268676.8235	8688073.3981
TOTAL		226.93	360°0'0"		

Suma de ángulos (real) = 360°00'00"

Error acumulado = 00°00'00"

 GOBIERNO REGIONAL DEL CALLAO PABLO CARDENAS OSCATEGUI ABOGADO RESPONSABLE DE LA OFICINA DE GESTION PATRIMONIAL OFICINA DE GESTION PATRIMONIAL	 MIGUEL ANGEL CAMPOS NAUPARI INGENIERO GEOGRAFO Reg. CIP N° 79252 RESPONSABLE TECNICO
---	---

**GOBIERNO REGIONAL DEL CALLAO  
GERENCIA DE ADMINISTRACION  
OFICINA DE GESTION PATRIMONIAL**

	PROYECTO:		SANEAMIENTO FISICO Y LEGAL DE LOS BIENES INMUEBLES		
	TITULO:		PERIMETRICO LOTE H-2		
Av. ELMER FAUCETT N° 3970 TEL: 575 5533 CALLAO, PERU	UBICACION:		ZONA INDUSTRIAL CIUDAD SATELITE VENTANILLA		
	DISTRICTO:	VENTANILLA	PROVINCIA:	CALLAO	
	FECHA:	ENE. 2009	ANT. REGISTRAL:	70347537	
	ESCALA:	1/1000	PROYECCION:	U.T.M.	
		DATUM:	PSAD56	N° DE PLANO:	009-GRC/OGP-2008
		Hemisferio:	SUR	DISEÑO:	ING. M. CAMPOS
		ZONA:	18		

268800