

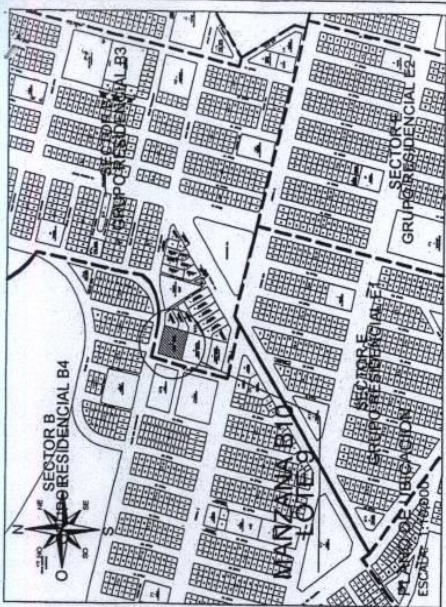

EDWIN HINCLOSA VIGIL
 ARQUITECTO
 CAP. N° 7222

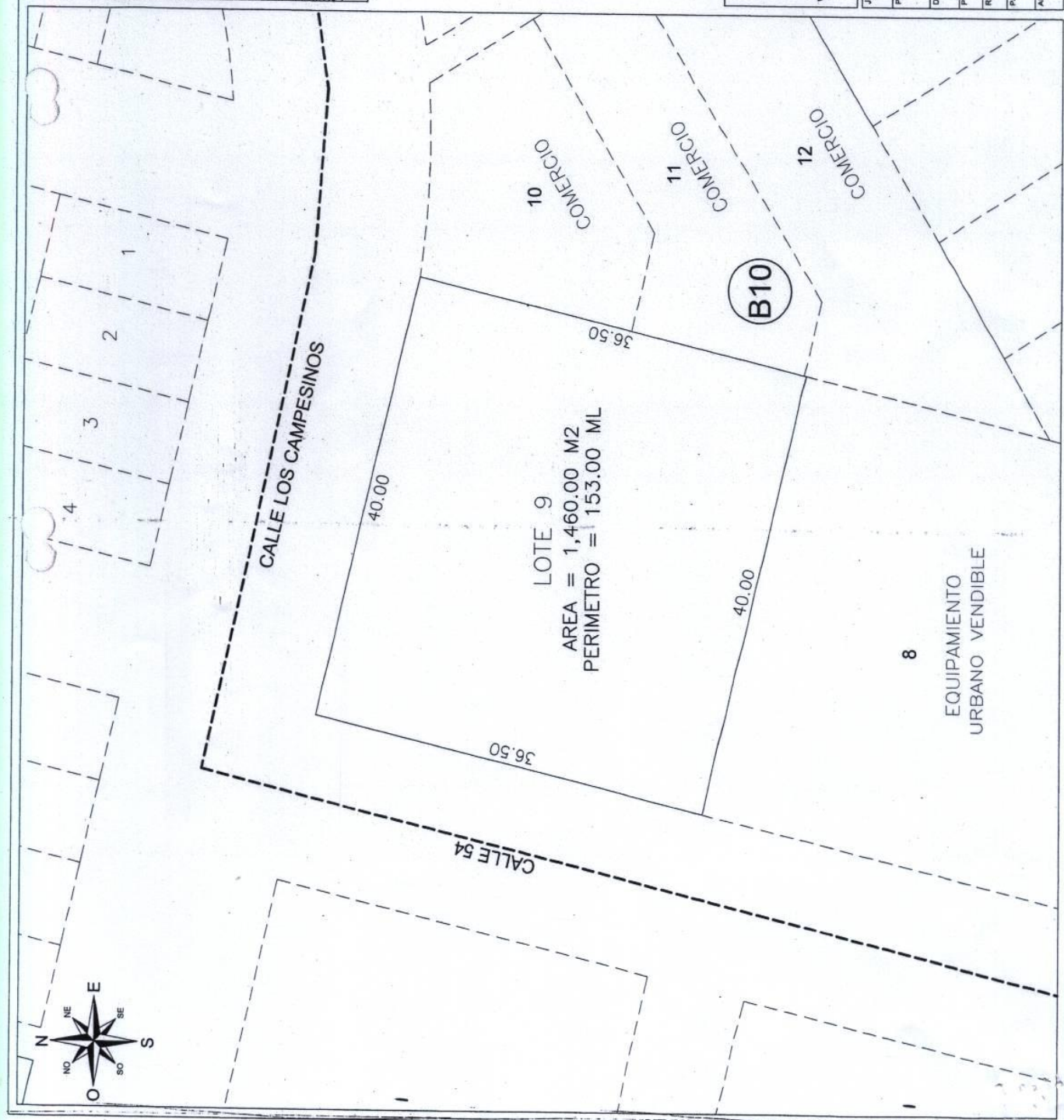

GOBIERNO REGIONAL DEL CALLAO
GERENCIA DE ADMINISTRACION

JEFATURA		SANEAMIENTO FISICO Y LEGAL DE LOS BIENES INMUEBLES	
PLANO:		PROYECTO PILOTO NUEVO PACHACUTEC	
DISTRITO:		SECTOR B	
PROVINCIA:		GRUPO RESIDENCIAL B3	
REGION:		Mz. B10 - Lt. 8	
PARTIDA REGISTRAL:		ESCALA:	LAMINA:
ANTECEDENTE REGISTRAL:		1/500	1/1
P01309745		FECHA: NOVIEMBRE 2011	
P01289967		ELABORADO POR: E. ACUÑA	





EDWIN HINJOSA VIGIL
ARQUITECTO
CAP. N° 722

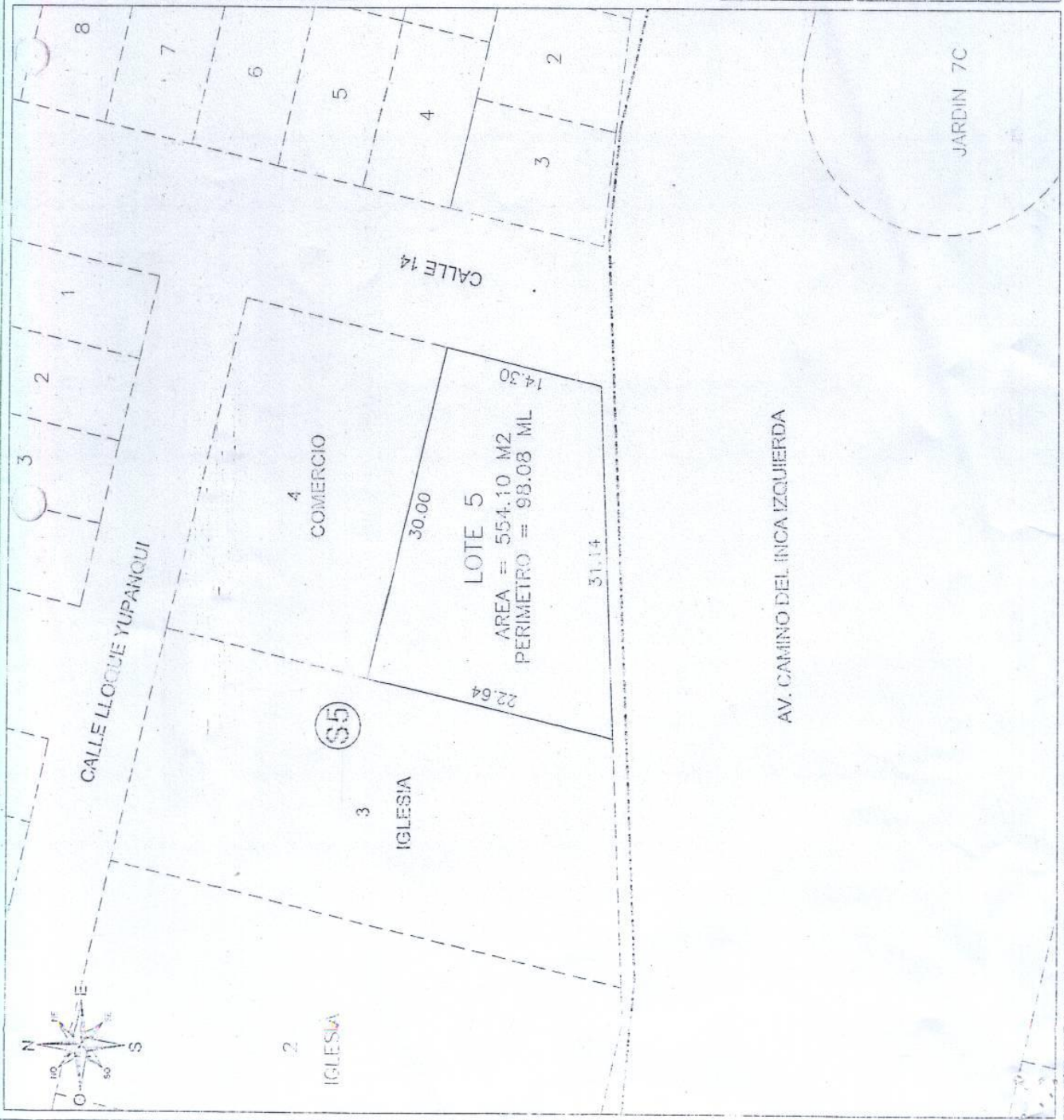
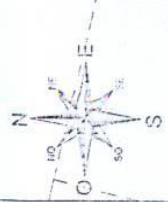

**GOBIERNO REGIONAL
DEL CALLAO
GERENCIA DE
ADMINISTRACION**

JEFATURA SANEAMIENTO FISICO Y LEGAL DE LOS BIENES INMUEBLES	
PLANO: PERIMETRICO	
PROYECTO PILOTO NUEVO PACHACUTEC	
SECTOR B	
GRUPO RESIDENCIAL B3	
Mz. B10 - Lt. 9	
DISTRITO: VENTANILLA	ESCALA: 1/500
PROVINCIA: CALLAO	LAMINA: 1/1
REGION: CALLAO	FECHA: NOVIEMBRE 2011
PARTIDA REGISTRAL: P01309746	ELABORADO POR: E. ACUNA
ANTECEDENTE REGISTRAL: P01289967	



EDWIN HINOJOSA VIGIL
 ARQUITECTO
 CAP. N° 7222

**GOBIERNO REGIONAL
 DEL CALLAO**
**GERENCIA DE
 ADMINISTRACION**

PROYECTO	PROYECTO PILOTO NUEVO PACHACUTEC
SECTOR	SECTOR D
GRUPO RESIDENCIAL	GRUPO RESIDENCIAL D2
MZ	MZ-S5 - LI. 5
ESCALA	1/500
FECHA	1/1
ELABORADO POR	PARZO 1012
ANTEREDENTE REGISTRAL	E. ACTURA
PARTELA REGISTRAL	P01300325
ANTEREDENTE INDUSTRIAL	P01203957

AV. CAMINO DEL INCA IZQUIERDA

JARDIN 7C