

PLANO DE UBICACION
ESCALA: 1:20,000

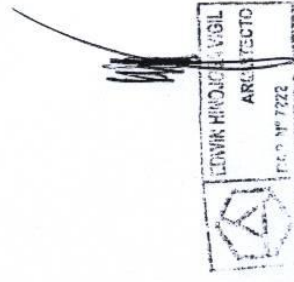

GOBIERNO REGIONAL DEL CALLAO
GERENCIA DE ADMINISTRACION

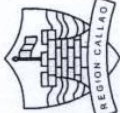

JEFATURA		SANEAMIENTO FISICO Y LEGAL DE LOS BIENES INMUEBLES	
PLANO		PERIMETRICO	
DISTRITO	VENTANILLA	AREA INDUSTRIAL III	
PROVINCIA	CALLAO	Mz. G - Lt.1	
REGION	CALLAO	ESCALA	1/1500
PARTIDA REGISTRAL	P52009702	FECHA	ABRIL 2012
ANTECEDENTE REGISTRAL	P52008889	ELABORADO POR	A.LUNA O.
		LAMINA	20/32

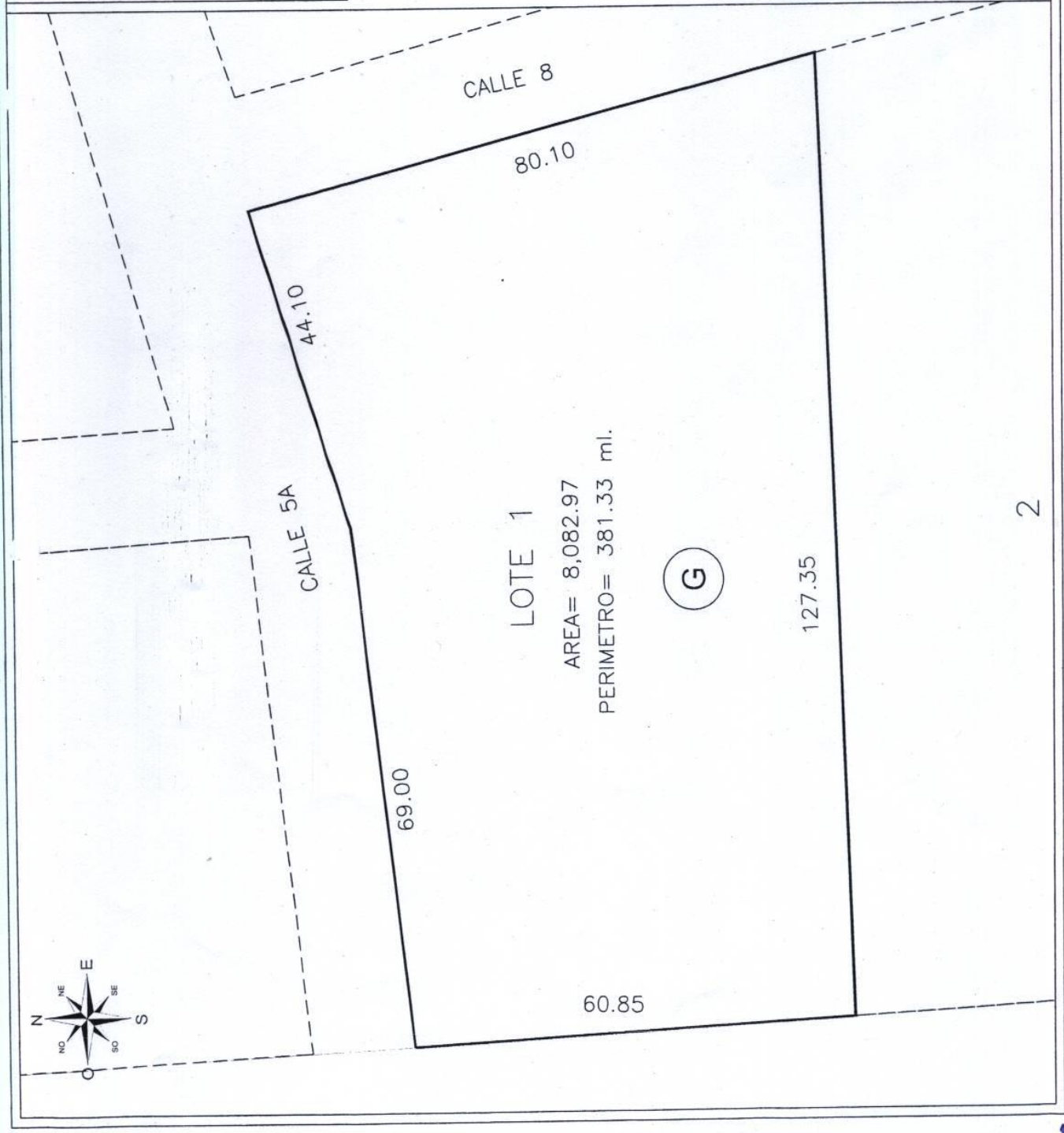



EDWIN HINOJOSA VIGIL
 ARQUITECTO
 CAP. N° 7222

**GOBIERNO REGIONAL
 DEL CALLAO**
**GERENCIA DE
 ADMINISTRACION**

SECRETARIA		SANEAMIENTO FISICO Y LEGAL DE LOS BIENES INMUEBLES	
PLANO:		PERIMETRICO	
DISTRITO:		VENTANILLA	
PROVINCIA:		CALLAO	
REGION:		CALLAO	
PARTIDA REGISTRAL:		P01303082	
ANTECEDENTE REGISTRAL:		P01289967	
TITULO:		PROYECTO PILOTO NUEVO PACHACUTEC SECTOR E GRUPO RESIDENCIAL E4 Mz. Z'1 - LI. 9	
ESCALA:		1/500	
LAMINA:		1/1	
FECHA:		OCTUBRE 2011	
ELABORADO POR:		E. ACUÑA	

