

FORMATO
RESUMEN EJECUTIVO DE LAS ACTUACIONES PREPARATORIAS
(SERVICIOS)

1. DATOS GENERALES

1.1	FECHA DE EMISIÓN DEL FORMATO	10/12/2019	
1.2	ÁREA USUARIA	GERENCIA REGIONAL DE INFRAESTRUCTURA	
1.3	DENOMINACIÓN DE LA CONTRATACIÓN	SERVICIO DE CONSULTORIA DE OBRA PARA LA SUPERVISIÓN DE LA ELABORACIÓN DEL EXPEDIENTE TÉCNICO DEL PIP "MEJORAMIENTO DEL SERVICIO EDUCATIVO DEL NIVEL INICIAL DE LA I.E.I. N°68 PAZ Y AMOR, EN EL DISTRITO DE LA PERLA, PROVINCIA CONSTITUCIONAL DEL CALLAO"	
1.4	ACTIVIDAD DEL POI VINCULADA A LA CONTRATACIÓN	INFRAESTRUCTURA EDUCATIVA EN CONDICIONES ADECUADAS PARA SU FUNCIONAMIENTO EN LA PROVINCIA CONSTITUCIONAL DEL CALLAO	
1.5	N° DE REFERENCIA DEL PAC	318	
1.6	PROYECTO DE INVERSIÓN PÚBLICA	Código	317477
		Documento que declaró la viabilidad	Informe Tecnico N°011-2016-GRC-GRPPAT-OPI

2. INFORMACIÓN SOBRE EL REQUERIMIENTO

2.1	DATOS DEL REQUERIMIENTO	Documento de requerimiento	MEMORANDUM N°984-2019-GRC/GRI	Fecha de recepción	27/08/2019		
2.2	MODIFICACIONES EFECTUADAS AL REQUERIMIENTO POR PARTE DEL ÁREA USUARIA	Fecha de la segunda versión	-----	De oficio	-----	Con motivo de observaciones	-----
		Fecha de la tercera versión	-----	De oficio	-----	Con motivo de observaciones	-----
		Fecha de la cuarta versión	-----	De oficio	-----	Con motivo de observaciones	-----
		Fecha de la quinta versión	-----	De oficio	-----	Con motivo de observaciones	-----
2.3	SEÑALAR SI LA CONTRATACIÓN INCLUIRÁ PAQUETE(S)	SI		NO	X	CERTIFICO QUE EL PRESENTE DOCUMENTO ES COPIA FIEL DEL ORIGINAL DEL GOBIERNO REGIONAL DEL CALLAO  JOHN CARLOS GONZALES ROSAS FEDATARIO ALTERNO GOBIERNO REGIONAL DEL CALLAO Fecha: 14 FEB. 2019	
		De ser afirmativa la respuesta, detallar el sustento técnico del área usuaria o el órgano encargado de las contrataciones, según el caso.					
2.4	SEÑALAR SI LA CONTRATACIÓN SE EFECTUARÁ POR ITEMS	SI		NO	X	14 FEB. 2019	
2.5	SEÑALAR SI SE HA LLEVADO A CABO UN PROCESO DE ESTANDARIZACIÓN	SI		NO	X		
		Documento de aprobación de la estandarización	-----	Fecha de aprobación	-----		
2.6	SEÑALAR SI EL SERVICIO OBJETO DE LA CONTRATACIÓN HA SIDO HOMOLOGADO	SI		NO	X		
		N° de Resolución que aprobó la Ficha de Homologación	-----	Fecha de inicio de vigencia	-----		
2.7	REQUERIMIENTO	Lo indicado se visulaiza en el Capítulo III de la Sección Específica de las Bases.					

2.8 OBSERVACIONES AL REQUERIMIENTO

N° Item	Cantidad total de observaciones	Cantidad de observaciones formuladas por el OEC	Comunicación con la cual se remitió al área usuaria las observaciones al requerimiento	Fecha de remisión de la comunicación	Cantidad de observaciones formuladas por los proveedores	Comunicación con la cual se remitió al área usuaria las observaciones al requerimiento	Fecha de remisión de la comunicación
Designar una síntesis de las observaciones _____ Consignar una síntesis de las observaciones _____							



FORMATO
RESUMEN EJECUTIVO DE LAS ACTUACIONES PREPARATORIAS
(SERVICIOS)

Consignar una síntesis de las observaciones

2.9 RESPUESTA DEL ÁREA USUARIA

Nº Item	Cantidad total de respuestas a las observaciones	Cantidad de respuestas a las observaciones formuladas por el OEC	Comunicación de respuesta del área usuaria	Fecha de remisión de la comunicación	Cantidad de respuestas a las observaciones formuladas por los proveedores	Comunicación de respuesta del área usuaria	Fecha de remisión de la comunicación
Consignar una síntesis de las respuestas a las observaciones							
Consignar una síntesis de las respuestas a las observaciones							
Consignar una síntesis de las respuestas a las observaciones							

2.10 AJUSTES QUE SE REALIZARON AL REQUERIMIENTO

Nº Item	Ajustes realizados al requerimiento

3. INFORMACIÓN SOBRE LA DETERMINACIÓN DEL VALOR REFERENCIAL

3.1 SOBRE EL VALOR REFERENCIAL EN CASO DE CONSULTORÍA DE OBRAS

3.1.1 ESTRUCTURA DE COMPONENTES O RUBROS

DEL PROVEEDOR: HERNANDEZ TEJADA FREDDY

Nº Item Detalle de la Estructura de Componentes o Rubros

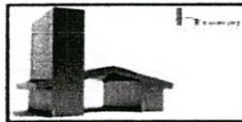

COTIZACION INTEGRAL N° 49-FHT-2019

ESTUDIO DEFINITIVO

SERVICIO DE CONSULTORIA PARA LA SUPERVISIÓN DEL ESTUDIO DEFINITIVO DEL PROYECTO DE INVERSIÓN: MEJORAMIENTO DEL SERVICIO DE EDUCACION INICIAL N° 65 PAZ Y AMOR - ALA PERLA - CALLAO

UBICACION
 FECHA DE VALOR REFERENCIAL
 PLAZO DE EJECUCION
 EMPRESA CONSULTORA: FREDDY HERNANDEZ TEJADA
 RUC: 10090325073
 Dirección: Calle 2 N° 207 Urb. Jose Galvez Bellavista - Callao
 Correo Electronico: freddy@hernandezconsultores.com
 www.hernandezconsultores.com

AVENIDA LA PAZ 760 DISTRITO DE LA PERLA CALLAO
 OCTUBRE - 2019
 65 d:

DESCRIPCION	CANTIDAD	TIEMPO PARCIAL	PERIODO MESES	COSTO MENSUAL	MONTO	
					PARCIAL	TOTAL SI.



CERTIFICO QUE EL PRESENTE DOCUMENTO ES COPIA FIEL DEL ORIGINAL DEL GOBIERNO REGIONAL DEL CALLAO

JOHN CARLOS GONZALES ROSAS
 FEDATARIO ALTERNO
 GOBIERNO REGIONAL DEL CALLAO

Res: Fecha: 14 FEB. 2020

**FORMATO
RESUMEN EJECUTIVO DE LAS ACTUACIONES PREPARATORIAS
(SERVICIOS)**

1.00 RECURSOS HUMANOS						
PROFESIONALES						
ING. CIVIL JEFE DE PROYECTO	1.00	1.00	2.17	15,000.00	32,550.00	
ARQUITECTO	1.00	0.45	2.17	18,000.00	17,677.00	
ING. SANITARIO	1.00	0.75	2.17	10,000.00	16,275.00	
ING. ELECTRICISTA O MECANICO ELECTRICO	1.00	0.40	2.17	7,500.00	6,510.00	
ING. CIVIL O ARQUITECTO PARA METRADOS	1.00	0.40	2.17	7,500.00	6,510.00	
ING. CIVIL O ARQUITECTO PARA PRESUPUESTO	1.00	0.40	2.17	7,500.00	6,510.00	
ARQUITECTO PARA SEÑALIZACION Y EVACUACION	1.00	0.40	2.17	7,500.00	6,510.00	
ING. AMBIENTAL O ING. CIVIL O ARQ. P/ESTUDIO IMPACTO AMBIENTAL	1.00	0.40	2.17	8,000.00	6,944.00	
ING. O ARQUITECTO PARA SEGURIDAD Y SALUD EN EL TRABAJO	1.00	0.40	2.17	6,000.00	6,944.00	
						106,330.00
PERSONAL DE APOYO						
TECNICO EN AUTOCAD	2.00	1.00	2.17	2,500.00	5,425.00	
SECRETARIA	1.00	0.50	2.17	2,000.00	2,170.00	7,595.00
2.00 SEGURIDAD Y SALUD EN EL TRABAJO						
SEGURIDAD Y SALUD EN EL TRABAJO	GLOBAL	1.00		8,000.00	8,000.00	8,000.00
3.00 ESTUDIOS COMPLEMENTARIOS						
VERIFICACION DEL ESTUDIO DE SUELOS CON FINES DE CIMENTACION	GLOBAL	1.00		4,000.00	4,000.00	
REVISION DEL LEVANTAMIENTO TOPOGRAFICO	GLOBAL	1.00		3,000.00	3,000.00	7,000.00
COSTO TOTAL DIRECTO						S/. 128,925.00
GASTOS GENERALES						S/. 15,906.05
UTILIDAD	10.00%					S/. 12,892.50
TOTAL PARCIAL						S/. 157,723.55
IMPUESTO ISV	18.00%					S/. 28,396.24
COSTO TOTAL						S/. 186,113.79

Los costos de los Recursos Humanos incluyen los Beneficios Sociales
 Se cumplen con las especificaciones técnicas y terminos de referencia
 Precisar si cumple con el plazo de entrega o plazo de ejecución indicado en los RTM.
 Mi empresa cuenta con Registro Nacional de Proveedores Categoría D - vigente

DEL PROVEEDOR: REYES MONTOYA JOSE MEDARDO

Detalle de la Estructura de Componentes o Rubros



CERTIFICO QUE EL PRESENTE DOCUMENTO ES COPIA FIEL DEL ORIGINAL DEL GOBIERNO REGIONAL DEL CALLAO

JOHN CARLOS GONZALES ROSAS
 FEDATARIO ALTERNO
 GOBIERNO REGIONAL DEL CALLAO

14 FEB. 2020

FORMATO
RESUMEN EJECUTIVO DE LAS ACTUACIONES PREPARATORIAS
(SERVICIOS)

ESTRUCTURA DE COSTOS

SERVICIO DE CONSULTORIA PARA LA SUPERVISION DE LA ELABORACION DEL EXPEDIENTE TECNICO DEL PI: "MEJORAMIENTO DEL SERVICIO EDUCATIVO DEL NIVEL INICIAL DE LA I.E.I. N° 68 PAZ Y AMOR, EN EL DISTRITO DE LA PERLA PROVINCIA CONSTITUCIONAL DEL CALLAO"

DESCRIPCION	CANTIDAD	TIEMPO PARCIAL	PERIODO MESES	COSTO MENSUAL	MESES	
					PARCIAL	TOTAL S/
1.00 RECURSOS HUMANOS						
PROFESIONALES						
ING. CIVIL - JEFE DE PROYECTO / DISEÑO ESTRUCTURAL	1.00	1.00	2.17	S/12,000.00	26,040.00	
ARQUITECTO	1.00	0.45	2.17	S/10,000.00	9,765.00	
ING. SANITARIO	1.00	0.40	2.17	S/8,000.00	7,812.00	
ING. ELECTRICISTA O MECANICO ELECTRICO	1.00	0.40	2.17	S/8,000.00	7,812.00	
ING. CIVIL O ARQUITECTO PARA METRADOS	1.00	0.40	2.17	S/8,000.00	6,944.00	
ING. CIVIL O ARQUITECTO PARA PRESUPUESTO	1.00	0.40	2.17	S/8,000.00	6,944.00	
ARQUITECTO PARA SEÑALIZACION Y EVACUACION	1.00	0.40	2.17	S/8,000.00	6,944.00	
ING. AMBIENTAL O ING. CIVIL O ARQ. PIESTUDIO IMPACTO AMBIENTAL	1.00	0.40	2.17	S/8,000.00	6,944.00	
ING. O ARQUITECTO PARA SEGURIDAD Y SALUD EN EL TRABAJO	1.00	0.40	2.17	S/8,000.00	6,944.00	86,148.00
PERSONAL DE APOYO						
SECRETARIA	1.00	0.5	2.17	S/1,400.00	1,518.00	1,518.00
2.00 ESTUDIO COMPLEMENTARIOS						
VERIFICACION DEL LEVANTAMIENTO TOPOGRAFICO	GLB				5,000.00	5,000.00
COSTO TOTAL DIRECTO						92,668.00
GASTOS GENERALES	4.78%					4,428.63
UTILIDAD	10.00%					9,266.80
TOTAL PARCIAL						106,364.33
IMPUESTO IGV	18.00%					19,145.88
COSTO TOTAL						125,509.91

LOS COSTOS DE LOS RECURSOS HUMANOS DEBEN INCLUIR LOS BENEFICIOS SOCIALES

JOSE MEDARDO REYES MONTOYA
 INGENIERO CIVIL
 Reg. CIP N° 69335

DE LA ENTIDAD

N° Item Detalle de la Estructura de Componentes o Rubros

CERTIFICO QUE EL PRESENTE DOCUMENTO ES COPIA FIEL DEL ORIGINAL DEL GOBIERNO REGIONAL DEL CALLAO

JOHN CARLOS GONZALES ROSAS
 FEDATARIO ALTERNO
 GOBIERNO REGIONAL DEL CALLAO
 Fecha:

VALOR ESTIMADO DE LA SUPERVISION DEL EXPEDIENTE TECNICO

SERVICIO DE CONSULTORIA PARA LA SUPERVISION DE LA ELABORACION DEL EXPEDIENTE TECNICO DEL PIP: MEJORAMIENTO DEL SERVICIO EDUCATIVO DEL NIVEL INICIAL DE LA I.E.I. N° 68 PAZ Y AMOR, EN EL DISTRITO DE LA PERLA, PROVINCIA CONSTITUCIONAL DEL CALLAO"

ESTUDIO DEFINITIVO

14 FEB. 2020

UBICACION
 FECHA DE VALOR REFERENCIAL
 PLAZO DE EJECUCION

AVENIDA LA PAZ 760. DISTRITO DE LA PERLA. CALLAO
 AGOSTO - 2019
 65 dc



DESCRIPCION	CANTIDAD	TIEMPO PARCIAL	PERIODO MESES	COSTO MENSUAL	MONTO	
					PARCIAL	TOTAL S/.

FORMATO
RESUMEN EJECUTIVO DE LAS ACTUACIONES PREPARATORIAS
(SERVICIOS)

1.00 RECURSOS HUMANOS							
PROFESIONALES							
ING. CIVIL JEFE DE PROYECTO / DISEÑO ESTRUCTURAL	1.00	1.00	2.17	12,000.00	26,040.00		
ARQUITECTO	1.00	0.45	2.17	10,000.00	9,765.00		
ING. SANITARIO	1.00	0.40	2.17	9,000.00	7,812.00		
ING. ELECTRICISTA O MECANICO ELECTRICO	1.00	0.40	2.17	9,000.00	7,812.00		
ING. CIVIL O ARQUITECTO PARA METRADOS	1.00	0.40	2.17	8,000.00	6,944.00		
ING. CIVIL O ARQUITECTO PARA PRESUPUESTOS	1.00	0.40	2.17	8,000.00	6,944.00		
ARQUITECTO PARA SEÑALIZACION Y EVACUACION	1.00	0.40	2.17	8,000.00	6,944.00		
ING. AMBIENTAL O ING. CIVIL O ARQ. P/ ESTUDIO IMPACTO AMBIENTAL	1.00	0.40	2.17	8,000.00	6,944.00		
ING. O ARQUITECTO PARA SEGURIDAD Y SALUD EN EL TRABAJO	1.00	0.40	2.17	8,000.00	6,944.00		86,149.00
PERSONAL DE APOYO							
SECRETARIA	1.00	0.50	2.17	1,500.00	1,627.50		1,627.50
3.00 ESTUDIOS COMPLEMENTARIOS							
VERIFICACION DEL LEVANTAMIENTO TOPOGRAFICO	GLOBAL				4,800.00		4,800.00
COSTO TOTAL DIRECTO						S/.	92,576.50
GASTOS GENERALES	4.78%					S/.	4,424.25
UTILIDAD	10.00%					S/.	9,257.65
TOTAL PARCIAL						S/.	106,258.40
IMPUESTO IGV	18.00%					S/.	19,126.51
COSTO TOTAL						S/.	125,384.91

Los costos de los Recursos Humanos incluyen los Beneficios Sociales



3.1.2 VALOR REFERENCIAL DE LA CONSULTORÍA DE OBRA	MONEDA	Nuevos Soles	X	Dólares	Otro:	Señalar otra moneda
	MONTO	S/ 125,509.91 (CIENTO VEINTICINCO MIL QUINIENTOS NUEVE CON 91/100 SOLES)				

En el caso de consultoría de obras, además, detallar los costos directos, los gastos generales, fijos y variables, y la utilidad de acuerdo a las características, plazos y demás condiciones definidas en el requerimiento.

VALOR REFERENCIAL DE LA SUPERVISION DEL EXPEDIENTE TECNICO

Según Informe N° 358-2019-GRC/GA-OL-UPVE-PVZ de fecha 17 de octubre de 2019

ESTUDIO DEFINITIVO

SERVICIO DE CONSULTORIA PARA LA SUPERVISION DE LA ELABORACION DEL EXPEDIENTE TECNICO DEL PIP: MEJORAMIENTO DEL SERVICIO EDUCATIVO DEL NIVEL INICIAL DE LA I.E.I. N° 68 PAZ Y AMOR, EN EL DISTRITO DE LA PERLA, PROVINCIA CONSTITUCIONAL DEL CALLAO*

UBICACION

AVENIDA LA PAZ 760. DISTRITO DE LA PERLA. CALLAO

FECHA DE VALOR REFERENCIAL

OCTUBRE - 2019

PLAZO DE EJECUCION

65 dc

DESCRIPCION	CANTIDAD	TIEMPO PARCIAL	PERIODO MESES	COSTO MENSUAL	MONTO	
					PARCIAL	TOTAL S/.
1.00 RECURSOS HUMANOS						
PROFESIONALES						
ING. CIVIL JEFE DE PROYECTO / DISEÑO ESTRUCTURAL	1.00	1.00	2.17			
ARQUITECTO	1.00	0.45	2.17			
ING. SANITARIO	1.00	0.40	2.17			



CERTIFICO QUE EL PRESENTE DOCUMENTO ES COPIA FIEL DEL ORIGINAL DEL GOBIERNO REGIONAL DEL CALLAO

JOHN CARLOS GONZALES ROSAS
FEDATARIO ALTERNÓ
GOBIERNO REGIONAL DEL CALLAO
Rég. N° 10888 F&HB

14 FEB. 2020

**FORMATO
RESUMEN EJECUTIVO DE LAS ACTUACIONES PREPARATORIAS
(SERVICIOS)**

ING. ELECTRICISTA O MECANICO ELECTRICO	1.00	0.40	2.17		
ING. CIVIL O ARQUITECTO PARA METRADOS	1.00	0.40	2.17		
ING. CIVIL O ARQUITECTO PARA PRESUPUESTOS	1.00	0.40	2.17		
ARQUITECTO PARA SEÑALIZACION Y EVACUACION	1.00	0.40	2.17		
ING. AMBIENTAL O ING. CIVIL O ARQ. P/ ESTUDIO IMPACTO AMBIENTAL	1.00	0.40	2.17		
ING. O ARQUITECTO PARA SEGURIDAD Y SALUD EN EL TRABAJO	1.00	0.40	2.17		
PERSONAL DE APOYO					
SECRETARIA	1.00	0.50	2.17		
3.00 ESTUDIOS COMPLEMENTARIOS					
VERIFICACION DEL LEVANTAMIENTO TOPOGRAFICO	GLOBAL				
COSTO TOTAL DIRECTO					S/.
GASTOS GENERALES					S/.
UTILIDAD	10.00%				S/.
TOTAL PARCIAL					S/.
IMPUESTO IGV	18.00%				S/.
COSTO TOTAL					S/ 125,509.91

Los costos de los Recursos Humanos incluyen los Beneficios Sociales



4. INFORMACIÓN RELEVANTE ADICIONAL COMO RESULTADO DE LAS INDAGACIONES DE MERCADO

4.1 FECHA DE INICIO DE LAS INDAGACIONES EN EL MERCADO	05/09/2019	FECHA DE CULMINACIÓN DE LAS INDAGACIONES EN EL MERCADO	17/10/2019
--	------------	---	------------

4.2 PLURALIDAD DE PROVEEDORES QUE CUMPLEN CON EL REQUERIMIENTO	SI	X	NO
<i>De ser negativa la respuesta, indicar la evaluación de la Entidad respecto de la falta de pluralidad de proveedores que cumplen con el requerimiento.</i>			

4.3 POSIBILIDAD DE DISTRIBUIR LA BUENA PRO (EN CASO DE SERVICIOS EN GENERAL, DE CORRESPONDER)	SI	NO	X
<i>De ser afirmativa la respuesta, sustentar la posibilidad de distribuir la buena pro.</i>			

4.4 SOBRE LA INFORMACIÓN QUE PUEDA UTILIZARSE PARA LA DETERMINACIÓN DE LOS FACTORES DE EVALUACIÓN	SI	NO	X
<i>De ser afirmativa la respuesta, detallar la información que pueda utilizarse para la determinación de los factores de evaluación.</i>			

4.5 SOBRE OTROS ASPECTOS NECESARIOS QUE TENGAN INCIDENCIA EN LA EFICIENCIA DE LA CONTRATACIÓN	SI	NO	X
<i>De ser afirmativa la respuesta, detallar.</i>			

5.

 Ms. Abog. Alexis Carnero Alvarado
 JEFE DE LA OFICINA DE LOGÍSTICA

NOMBRE, FIRMA Y SELLO DEL FUNCIONARIO COMPETENTE DEL ÓRGANO ENCARGADO DE LAS CONTRATACIONES

NOTA: El presente formato se utilizará en servicios en general, servicios de consultoría en general y en consultoría de obras.

CERTIFICO QUE EL PRESENTE DOCUMENTO ES COPIA FIEL DEL ORIGINAL DEL GOBIERNO REGIONAL DEL CALLAO

JOHN CARLOS GONZALES ROSAS
FISCALARIO ALTERNO
GOBIERNO REGIONAL DEL CALLAO

Fecha: 14 FEB. 2020