



CERTIFICO QUE EL PRESENTE DOCUMENTO ES
COPIA FIEL DEL ORIGINAL QUE OBRA EN EL ARCHIVO
CENTRAL DEL GOBIERNO REGIONAL DEL CALLAO

10 JUL. 2008

Resolución Gerencial

N° 245 -2008-Gobierno Regional del Callao-GA

ANTONIO FERNÁNDEZ FERNÁNDEZ
Oficina de Transparencia Documentario y Archivo
GOBIERNO REGIONAL DEL CALLAO

Callao, 10 JUL. 2008

VISTOS;

El Informe N° 022-2008-GRC/GA-ORH-MLM de fecha 20 de mayo del 2008, emitido por la responsable de Bienestar Social de la Oficina de Recursos Humanos; el Informe N° 364-2008-GRC/GA-ORH de fecha 21 de mayo del 2008, emitido por la Oficina de Recursos Humanos; el Informe N° 289-2008-GRC/GA de fecha 21 de mayo del 2008, emitido por la Gerencia de Administración y el Proveído de la Gerencia General Regional, y;

CONSIDERANDO:

Que, adjunto a los Informes de vistos se anexan para su aprobación las Especificaciones Técnicas para la "ADQUISICION DE UNIFORMES DE INVIERNO Y DE VERANO, PARA EL PERSONAL DEL GOBIERNO REGIONAL DEL CALLAO" – AÑO 2008;

Que, la adquisición de los uniformes solicitados se encuentra incorporada dentro del Plan Anual de Adquisiciones y Contrataciones (PAAC) de la entidad, contando con la cobertura presupuestal según el Informe N° 685-2008-GRC-GRPPAT/OPT, de la Oficina de Presupuesto y Tributación y el Memorandum N° 743-2008-GRC/GRPPAT de la Gerencia Regional de Planeamiento, Presupuesto y Acondicionamiento Territorial, ambos de fecha 30 de mayo del 2008;

Que, el valor referencial para la "ADQUISICION DE UNIFORMES DE INVIERNO Y DE VERANO, PARA EL PERSONAL DEL GOBIERNO REGIONAL DEL CALLAO" – AÑO 2008 ha sido determinado por la Oficina de Logística, mediante indagaciones de mercado, según lo señalado en el Informe N° 186-2008-GRC/GA-OL-BCT, con precios al mes de junio del 2008, correspondiendo la realización de un Proceso de Selección de Adjudicación Directa Pública, conforme al procedimiento señalado en la Ley de Contrataciones y Adquisiciones del Estado;

De conformidad a lo normado por los Decretos Supremos N° 083-2004-PCM y N° 084-2004-PCM, Texto Único Ordenado de la Ley de Contrataciones y Adquisiciones del Estado y su Reglamento y, en uso de las facultades conferidas por la Resolución Ejecutiva Regional N° 072 de fecha 26 de enero de 2007; contando con la conformidad de la Oficina de Recursos Humanos;



CERTIFICO QUE EL PRESENTE DOCUMENTO ES
COPIA FIEL DEL ORIGINAL QUE OBRA EN EL ARCHIVO
CENTRAL DEL GOBIERNO REGIONAL DEL CALLAO

245

SE RESUELVE:

14 0 JUL. 2008



ARTÍCULO ÚNICO. - **APROBAR**, por los fundamentos expuestos, las **Especificaciones Técnicas** para la **"ADQUISICION DE UNIFORMES DE INVIERNO Y DE VERANO, PARA EL PERSONAL DEL GOBIERNO REGIONAL DEL CALLAO"** - AÑO 2008, cuyo valor referencial asciende a la suma de S/. 444,721.68 (CUATROCIENTOS CUARENTICUATRO MIL SETECIENTOS VEINTIUNO CON 68/100 NUEVOS SOLES) con precios al mes de junio del 2008, incluidos impuestos de ley; correspondiendo realizar un Proceso de Adjudicación Directa Pública.

REGÍSTRESE Y COMUNÍQUESE

GOBIERNO REGIONAL DEL CALLAO

Econ. MARIO SOZA FRASSINELLI
Presidente de Administración

ESPECIFICACIONES TÉCNICAS
"ADQUISICIÓN DE UNIFORMES DE INVIERNO PARA EL PERSONAL
DEL GOBIERNO REGIONAL DEL CALLAO"
AÑO 2008

17 0 JUL: 2008

ANTONY FERNANDEZ FERNANDEZ
 Jefe de la Oficina de Trámite Documentario y Archivo
 GOBIERNO REGIONAL DEL CALLAO

1. ESPECIFICACIONES DE LAS PRENDAS DE LOS UNIFORMES

El color de cada una de las prendas que conforman el uniforme, serán determinados por el Comité que designe el Gobierno Regional del Callao.

DESCRIPCIÓN	ESPECIFICACIONES TÉCNICAS
UNIFORME PARA DAMAS	
SACÓN	<ul style="list-style-type: none"> - Sacón sastré, manga larga, en casimir 100% lana - Con cuello y solapa - 3 Botones - Armado de solapas con entretela adhesiva de primera calidad - Hombros de espuma con acabado sastré - Integramente forrado - Entretela fusionable de la mejor calidad - Delantero: corte princesa en cada lado, lado izquierdo lleva detalle de 4 botones con abertura falsa - Espalda: 3 cortes; uno en el centro y 2 cortes princesa, martingala a la altura de la cintura con 2 botones - Ojales de tela - 1 Bolsillo interno lado superior izquierdo, en forro - Basta de ruedo y mangas de 4 cms. - Ensanche de 2 cms. en las costuras principales (costados, mangas y centro de espalda) y de 1 cm. en cortes auxiliares - Botón de repuesto - Etiqueta de Marca
FALDA	<ul style="list-style-type: none"> - Confeccionada en casimir 100% lana - Modelo clásico - Largo ejecutivo - Sin pretina - Integramente remallada y forrada en tafeta del mismo color de la prenda - 2 Pinzas de entalle en delantero y espalda - Cierre nylon invisible en la parte posterior a tono de la tela - Abertura montada en la parte posterior - Ensanche de 2 cms. en los costados - Bolsillo interno (secreta) en el lado derecho interior - Basta de 4 cms. - Con presillas a los costados para facilitar su colgado, - Etiqueta de Marca
PANTALÓN	<ul style="list-style-type: none"> - Confeccionado en casimir 100% lana - Sin pretina - Corte canesú en delantero y espalda respuntados - Pinzas de entalle en la espalda que nace del canesú - Integramente remallado - Ensanche de 2 cms. en costuras principales y 1 cm. en cortes auxiliares - Cierre nylon en el centro (delantero) a tono del color de la tela - Abertura en la basta, en costado - Bolsillo interno (secreta) en el lado derecho interior - Botón en delantero (más repuesto) - Basta de 5 cms. - Etiqueta de Marca

ly

10 JUL. 2008

ANTONY FERNÁNDEZ FERNÁNDEZ
Jefe de la Oficina de Soporte Documentario y Archivo
GOBIERNO REGIONAL DEL CALLAO

BLUSAS	<ul style="list-style-type: none"> - Confeccionadas en seda importada - Cuello camisero con pespuntos ornamentales - Entretela fusionable de la mejor calidad - Abotonadura delantera de 7 botones - Manga larga, puño con doblez, detalle de 2 botones en ambos lados del puño - Delantero y espalda: corte princesa - Basta de 1 cm. acabado de pespunte - Ensanche de 2 cms. en las costuras principales - Hombreras forradas en tela del mismo color de la blusa
CHALECO	<ul style="list-style-type: none"> - Cuello en V - Integramente forrado - Delantero: 2 cortes princesa-inglés pespuntada, bolsillos con cierre invisible que nace del corte princesa - Espalda: 3 cortes; 1 en el centro y 2 cortes inglés - 4 Botones - Ojales de hilo - Basta de ruedo de 3 cms. - Ensanche de 2 cms. en las costuras principales (costados) y 1 cm. en cortes auxiliares - Botón de repuesto - Etiqueta de Marca

UNIFORME PARA CABALLEROS

SACO	<ul style="list-style-type: none"> - Modelo clásico - Confeccionado en casimir 100% lana - Forrado íntegramente en tafeta de primera calidad - Alma del saco reforzada con plastón, cerda y brin - Armado de solapas con entretela adhesiva de primera calidad. - Hombreras con panqueque de algodón - Bolsillo cigarrera, bolsillo lapicera - Etiqueta de Marca
PANTALON	<ul style="list-style-type: none"> - Confeccionado en casimir 100% lana - Pretina reforzada con lona y van roll, forrada con popelina y acabado con cinta sujetadora de jebe, para evitar que la camisa se deslice - Cierre de metal dorado - Bolsillos: forrados con tela bolsillera de primera calidad, bolsillo secreto en el lado derecho interior - Botones acrílicos en los bolsillos posteriores y en el cruce delantero - Gancho de presión inoxidable - Pasadores para la correa - Puntera y taquera en la boca del pantalón para una mejor caída - Etiqueta de Marca
CAMISAS	<ul style="list-style-type: none"> - De vestir, manga larga - Confeccionadas en polipima (65% algodón y 35% poliéster) - Cuello corbata - Botones de acrílico, de primera calidad. - Etiqueta de Marca y talla - Tallas por definir
CORBATAS	<ul style="list-style-type: none"> - En seda, armada con entretela. - Etiqueta de Marca

afca

11 0 JUL. 2008

ANTONY FERNÁNDEZ FERNÁNDEZ
Jefe de la Oficina de Trámite Documentario y Archivo
GOBIERNO REGIONAL DEL CALLAO**2. CONFECCION Y ACABADOS DE LOS UNIFORMES**

- Sobre medida
- Materiales e insumos de reconocida calidad
- Acabados de primera calidad
- Etiquetas de recomendación para el mantenimiento de las prendas

3. OTRAS CONDICIONES

- El postor deberá presentar 01 (una) muestra de uniforme de acuerdo a las características técnicas de tela y modelo.
- El ganador de la Buena Pro, antes de confeccionar el total de uniformes contratados, deberá presentar al Comité designado por el Gobierno Regional del Callao, la muestra definitiva tanto del uniforme de damas como de caballeros.
- Cada uno de los uniformes deberá ser entregado con sus respectivos ganchos y sus portaternos.

4. PLAZO DE ENTREGA

- 45 días naturales
- El plazo de entrega se contará desde el día siguiente de la suscripción del contrato; el mismo que incluirá el tiempo necesario para la toma de medidas, la que deberá realizarse en las instalaciones del Gobierno Regional del Callao y en coordinación con la Oficina de Recursos Humanos, a efecto de determinar fechas y horas.

M¹⁰

245

CERTIFICO QUE EL PRESENTE DOCUMENTO ES
COPIA FIEL DEL ORIGINAL QUE OBRA EN EL ARCHIVO
CENTRAL DEL GOBIERNO REGIONAL DEL CALLAO

4

19 0 JUL. 2008

ANTONY FERNÁNDEZ FERNÁNDEZ
Jefe de la Oficina de Trámite Documentario y Archivo
GOBIERNO REGIONAL DEL CALLAO

**DISEÑO DE PRENDAS COMPONENTES
DEL UNIFORME DE INVIERNO
(FEMENINO)**

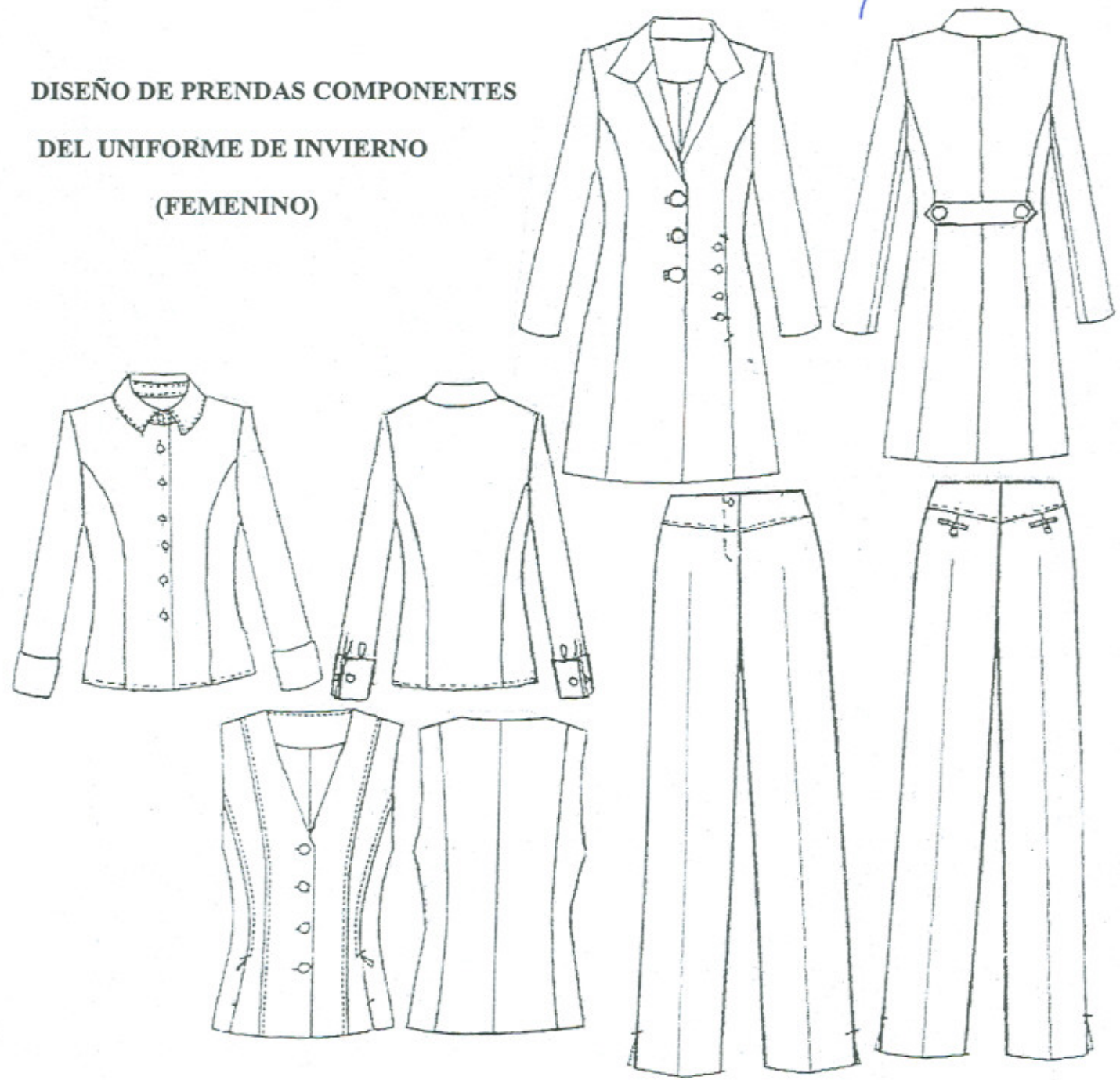

4/2

ESPECIFICACIONES TÉCNICAS
"ADQUISICIÓN DE UNIFORMES DE VERANO PARA EL PERSONAL
DEL GOBIERNO REGIONAL DEL CALLAO"
AÑO 2008

CERTIFICO QUE EL PRESENTE DOCUMENTO ES
 COPIA FIEL DEL ORIGINAL QUE OBRA EN EL ARCHIVO
 CENTRAL DEL GOBIERNO REGIONAL DEL CALLAO

10 JUL. 2008

ANTONY FERNÁNDEZ FERNÁNDEZ
 Jefe de la Oficina de Trámite Documentario y Archivo
 GOBIERNO REGIONAL DEL CALLAO

1. ESPECIFICACIONES DE LAS PRENDAS DE LOS UNIFORMES

El color de cada una de las prendas que conforman el uniforme, serán determinados por el Comité que designe el Gobierno Regional del Callao.

DESCRIPCIÓN	CARACTERÍSTICAS TÉCNICAS
UNIFORMES PARA DAMAS	
SACO	<ul style="list-style-type: none"> - Manga corta, confeccionado sobre medida en lanilla Barrington tropical - Entretela fusionable de la mejor calidad - Cuello y solapa clásica - 2 Botones - Ojales de tela - Delantero: corte princesa - Espalda: 3 cortes: uno en el centro y 2 cortes princesa - 2 Bolsillos ojal ligeramente inclinados - 1 Bolsillo interno en el lado izquierdo del saco - Basta de ruedo y mangas de 4 cms. - Ensanchos de 2 cms. en las costuras principales (costados, mangas y centro de espalda) y de 1 cm. en cortes auxiliares. - Etiqueta de marca - Botón de repuesto.
CHAQUETA	<ul style="list-style-type: none"> - Delantero: corte princesa, con detalle de garetas cruzadas con nudo en ambos lados - Espalda: 3 cortes: uno en el centro con cierre invisible y 2 cortes princesa - Manga tipo kimono - Aberturas laterales - Ensanche de 2 cms. en costuras principales y 1 cm. en costuras auxiliares - Basta de 3 cms. en el ruedo - Etiqueta de Marca
FALDA	<ul style="list-style-type: none"> - Modelo recto - Sin pretina - Largo ejecutivo - Pinzas de entalle en delantero y espalda - 1 Botón visible en la cintura - Cierre de nylon, invisible, en la parte posterior a tono de la tela - Abertura montada en la parte posterior - Forrada en tafeta del color de la tela - Bolsillo secreta en el lado derecho interior de la prenda - Ensanche de 2 cms. en los costados - Basta de 4 cms. - Con presillas a los costados para facilitar su colgado. - Etiqueta de Marca
PANTALON	<ul style="list-style-type: none"> - Sin pretina - Corte canesú en delantero y espalda respuntados - Pinzas de entalle en la espalda que nace del canesú - Integramente remallado - Ensanche de 2 cms. en costuras principales y 1 cm. en cortes auxiliares - Cierre de nylon al centro delantero, a tono de la tela - Bolsillo secreta en el lado derecho interior de la prenda - Botón en delantero (más repuesto) - Basta de 5 cms. - Etiqueta de Marca

MA

CERTIFICO QUE EL PRESENTE DOCUMENTO ES
COPIA FIEL DEL ORIGINAL QUE OBRA EN EL ARCHIVO
CENTRAL DEL GOBIERNO REGIONAL DEL CALLAO
10 JUL. 2008

DISEÑO DE PRENDAS COMPONENTES DEL UNIFORME DE VERANO (FEMENINO)

ANTONY FERNÁNDEZ FERNÁNDEZ
Jefe de la Oficina de Manejo Documentario y Archivo
GOBIERNO REGIONAL DEL CALLAO

