



Gobierno Regional
del Callao

Presupuesto Participativo 2012

Taller de Rendición de Cuentas 2010 - 2011

Econ. Eber A. Ramirez Sanchez.

Gerente Regional de Planeamiento, Presupuesto
y Acondicionamiento Territorial

Visión Concertada de Desarrollo de la Región Callao al 2021

La Región Callao ha logrado un desarrollo humano, armónico y equilibrado, con identidad regional y conciencia ambiental. Se brindan servicios públicos de alta calidad que cubren a todos los estratos de la población, es ordenada, segura y ha reducido los niveles de riesgo y vulnerabilidad.

Es un centro proveedor de servicios portuarios, aeroportuarios y logísticos de vanguardia en el Pacífico. Ha alcanzado un desarrollo industrial competitivo, articulando a las grandes, medianas, pequeñas y micro empresas chalacas, generando empleos dignos con responsabilidad social. Presenta una oferta recreacional y turística con altos estándares de calidad y cuidado ambiental.

La región ha alcanzado altos niveles de gobernabilidad basada en principios éticos, participación ciudadana, transparencia e inclusión social.



MISION



Organizar y conducir la gestión pública regional de acuerdo a sus competencias exclusivas, compartidas y delegadas en el marco de las políticas nacionales y sectoriales para contribuir al desarrollo integral y sostenible de la región.





Que se debe Priorizar en los Presupuestos Participativos



PROBLEMAS IDENTIFICADOS

POBREZA EXCLUSIÓN Y MARGINALIDAD EN IMPORTANTES SECTORES POBLACIONALES

Desempleo y
subempleo en
condiciones de
precariedad laboral

Crecimiento
poblacional no
planificado

Deficiente calidad en la
educación

Deterioro del estado de
salud de la población

PEA sin seguro
55.8%

18.8% de pobreza

27.61% y 26.65% sin acceso a agua
potable y a red pública de desagüe
en la vivienda, respectivamente

Logro educativo

•2do Primaria:

10.6% matemática y 26.2%
comprensión de lectura

•3ro Secundaria:

36.4% matemática y 53.4%
comprensión de lectura

Mortalidad materna

41.72 /100,000

Tuberculosis 136/100,000-
MDR13%

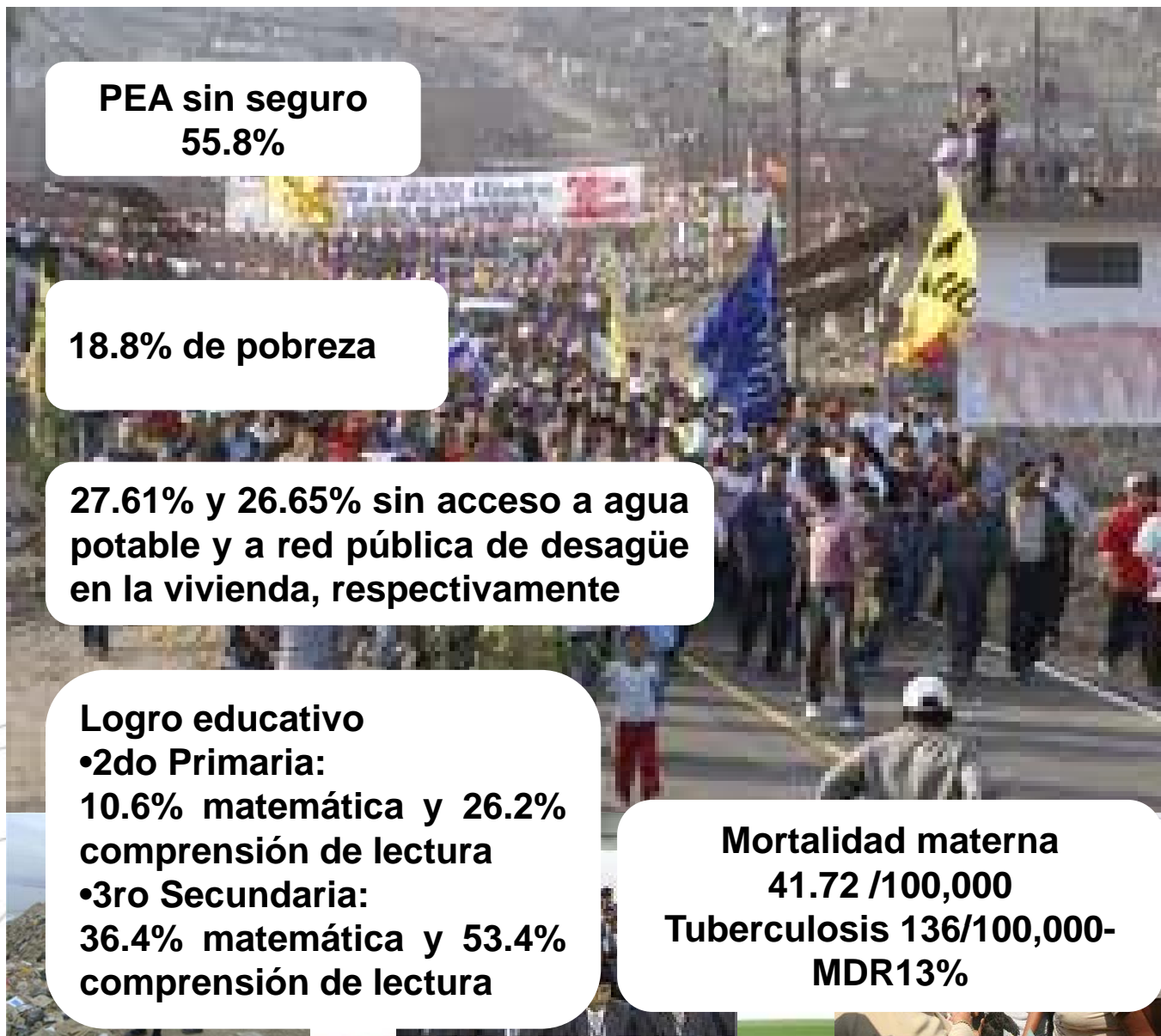



PROBLEMAS IDENTIFICADOS

NATURALES Y MEDIO AMBIENTE

Contaminación
ambiental y
degradación de los
recursos

Vulnerabilidad
ambiental de una
amplia franja del
territorio regional

Reducción de los
espacios naturales
de la región, presión
urbana y cambios de
uso del suelo

Escasez de áreas verdes: $2.38 \text{ m}^2 \text{ x hab.}$
Reducción de áreas agrícolas

Niveles de ruido, plomo, coliformes
termotolerantes y otros contaminantes
por encima de estándares ambientales

Efluentes domésticos e industriales
Botaderos informales de residuos sólidos

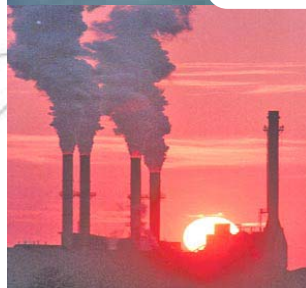



PROBLEMAS IDENTIFICADOS

RECURSOS ECONÓMICOS Y PRODUCTIVOS

Unidades económicas de gran escala con baja articulación con el territorio

Limitada innovación tecnológica de los servicios portuarios para satisfacer la demanda internacional

Insuficiente desarrollo de las actividades económicas de pequeña escala

Infraestructura vial deficiente para soportar la dinámica económica de la región

Grandes empresas con baja generación de empleo
Deficiente articulación con la mediana y pequeña empresa

Baja eficiencia de carga o descarga de contenedores por hora:
Callao 13mov/buque-hora vs promedio
Costa del Pacífico: 75 mov/buque-hora

Baja productividad en las empresas de 1 a 10 trabajadores:
14,817 soles, en contraposición con las de más de 200
trabajadores: 105,497 soles



PROBLEMAS IDENTIFICADOS

(TRAFICO ILICITO DE DROGAS (Macro y Micro comercialización de drogas)



PBC CLORHIDRATO MARIHUANA

KETES KING SIZE PACOS
PBC CLORHIDRATO MARIHUANA



POSESION DE ARMAMENTO ILEGAL



ROBO DE VEHICULOS



BANDAS ORGANIZADAS

CONSTRUCCIÓN CIVIL, PANDILLAJE, ASESINATOS



TOTALIDAD DE EFECTIVOS POLICIALES XX-DIRTEPOL-CALLAO.

Total de personal PNP : 2,480 efectivos policiales

(1,240 PNP) Cumplen Servicio de 24 X 24 Hrs.

Cantidad de PNP por habitantes : 01 efectivo por 403 hab. Aprox.

Nro. De Juntas Vecinales del 2003 al 2010: 353 JJ.VV.



Gobierno Regional
del Callao

EJECUCIÓN PRESUPUESTARIA AÑO FISCAL 2010



ESTRUCTURA DE LA ADMINISTRACION PRESUPUESTARIA DEL GOBIERNO REGIONAL DEL CALLAO - 2010

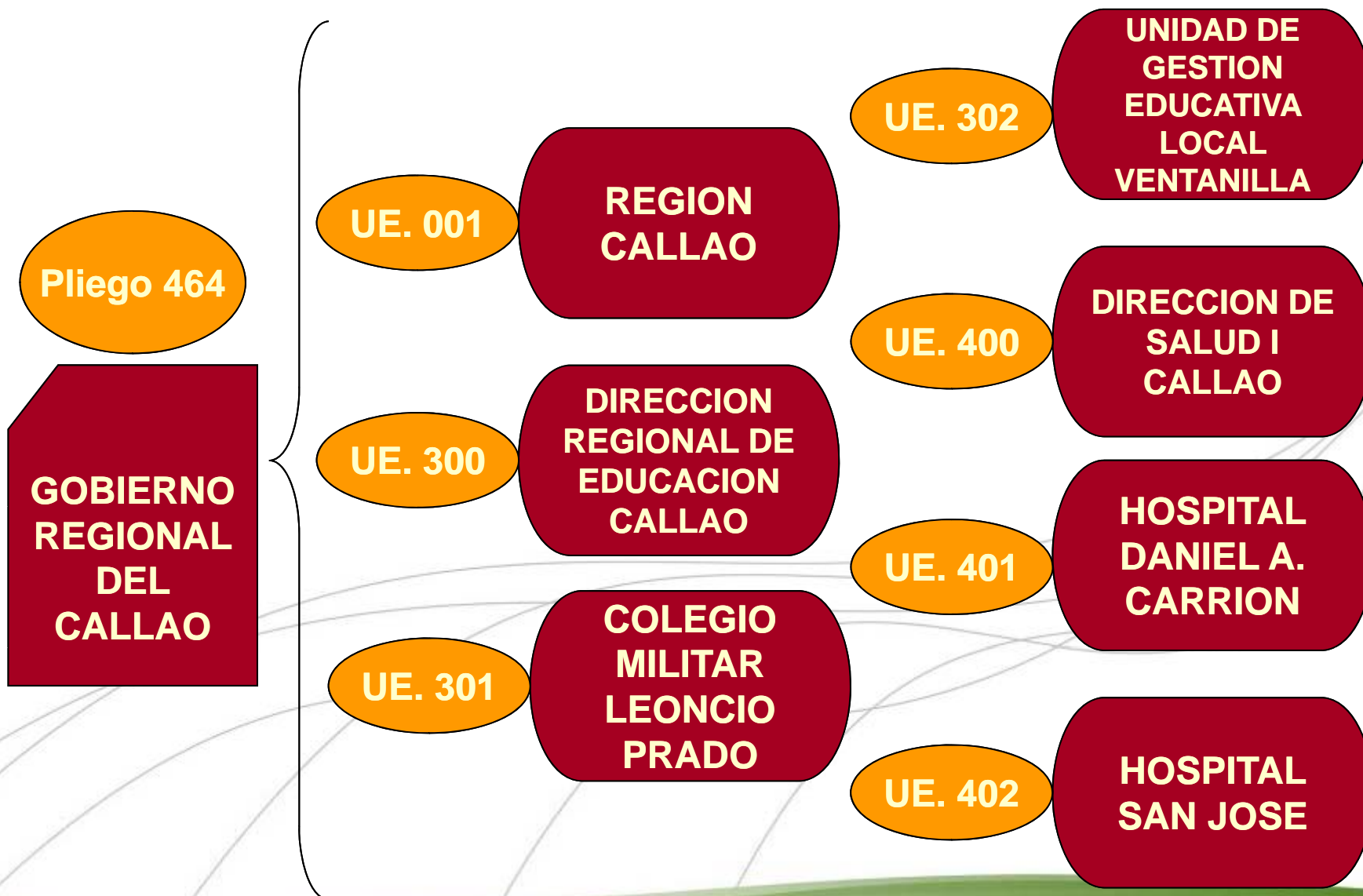

Presupuesto Institucional del Pliego 464
Gobierno Regional de la Provincia Constitucional del Callao por Unidades
Ejecutoras - Año Fiscal 2010
 (En Nuevos Soles)

Unidad Ejecutora	Ppto. Inicial	Ppto. Modificado	Ejecución al mes de diciembre	Avance %
001 Región Callao.	168'588,081	297'836,736	250'553,913	84.1
300 Dir. Reg.Educac.	124'671,570	128'862,106	125'020,686	97.0
301 Colegio Militar Leoncio Prado	8'004,066	8'322,615	7'875,127	94.6
302 UGEL. Ventanilla	47'091,530	50'259,008	49'742,562	99.0
400 DIRESA - Callao	53'063,141	62'153,743	60'178,737	96.8
401 Hosp. D. A. Carrión	88'370,505	106'831,629	101'639,837	95.1
402 Hosp. San José	25'286,382	30'278,652	28'169,524	93.0
Total	515'075,275	684'544,489	623'180,386	91.0

Presupuesto Institucional del Pliego 464

Gobierno Regional del Callao por Fuentes de Financiamiento

Año Fiscal 2010 (En Nuevos Soles)

Fuente de Financiamiento	Ppto. Inicial	Ppto. Modificado	Ejecución al mes de diciembre	Avance %
- Recursos Ordinarios	329'984,714	416'580,890	395'667,382	95.0
- Recursos Directamente Recaudados	36'618,547	42'517,565	37'458,537	88.1
- Donaciones y Transf.	-	21'708,746	17'595,249	81.1
- Recursos Determinados	148'472,014	203'737,288	172'459,219	84.6
Total	515'075,275	684'544,489	623'180,386	91.0

Principales Actividades 2010

S/.55,644,601

ACTIVIDAD	MONTO EJECUTADO
SERENAZGO REGIONAL 2010	10,815,375.28
MANTENIMIENTO Y MEJORAMIENTO DE LAS INSTITUCIONES EDUCATIVAS	5,144,238.02
PROGRAMA DE PROTECCION SOCIAL AL ESCOLAR EN LAS IIEE EN LA PCC	4,564,047.08
PROGRAMA DE CAPACITACION DE OFIMATICA PARA PROFESORES DE LA RC	3,867,621.03
CAPACITACION EN LINEA HARVARD II FASE	3,598,777.05
SALDO TOMOGRAFO PARA EL HOSPITAL DANIEL ALCIDES CARRION	2,681,910.00
MANTENIMIENTO DE INSTITUCIONES EDUCATIVAS PUBLICAS DE LA PCC	2,198,328.49
RECUPERACION DE PUERTAS, VENTANAS Y MOBILIARIO ESCOLAR	1,835,341.71
TERCER PROGRAMA DE CAPACITACION A DOCENTES DE LA RC EN MAESTRIA	1,693,125.00
FORTALECIMIENTO DE LA IDENTIDAD REGIONAL Y NACIONAL EN LA PCC	1,511,338.31
CUARTO PROGRAMA DE CAPACITACION A DOCENTES EN MAESTRIA	1,248,401.08
SANEAMIENTO FISICO LEGAL PACHACUTEC 2010	1,098,114.70
PROGRAMA DE FOMENTO A LA EDUCACION Y DEPORTE	815,490.68
REALIZACION DEL EVENTO FESTIVAL INTERNACIONAL DE OPERA	719,717.00
INSPECCIONES TECNICAS DE SEGURIDAD EN DEFENSA CIVIL	710,309.07
LIMPIEZA DE CANALES Y DRENES DE SAN AGUSTIN	649,263.18
LIMPIEZA DE CAUCE DEL RIO CHILLON-CALLAO 2009	647,865.00
CAPACITACION EMPRENDEDORA EN LOS ALUMNOS	609,696.91
DESARROLLO DE HABILIDADES PSICOMOTRICES ORIENTADAS AL FUTBOL	579,835.63
PROGRAMA DE CAPACITACION AJEDRECISTA A DOCENTES	575,293.57
CONTROL DE INTOXICACION POR PLOMO PARA LOS ALUMNOS	549,628.29
ACTUALIZACION PROFESIONAL EN EDUCACION ESPECIAL	533,372.00
PROGRAMA DE FORMACION PARA DOCENTES Y DIRECTIVOS DE EDUCACION	524,439.50



Principales Actividades 2010

ACTIVIDAD	MONTO EJECUTADO
PAGO DE ARBITRIOS DE LOS PREDIOS DE PROPIEDAD DEL GRC	518,878.77
OPERACION CON MAQUINARIA PESADA EN APOYO A LA POBLACION	474,173.20
CAPACITACION VIRTUAL DE DOCENTES	445,144.03
PILOTO PARA EL FUNCIONAMIENTO DE LA INSTITUCION EDUCATIVA PUBLICA	438,094.94
DESARROLLO Y GESTION DE HERRAMIENTAS DE PLANEAMIENTO ESTRATEGICO	436,271.52
MANTENIMIENTO DEL MEJORAMIENTO DE LOS SERVICIOS DE SALUD	421,383.12
PLAN DE MEJORAMIENTO DE LOS CENTROS EDUCATIVOS BASICA ALTERNATIVA	420,051.40
PROGRAMA DE CAPACITACION EN IDIOMAS PARA PROFESORES DE LA RC	379,377.73
FORTALECIMIENTO DE CAPACIDADES DE LOS INTERNOS DEL PENAL	379,290.94
FOMENTAR EL DESARROLLO CULTURAL DE ESCOLARES Y POBLADORES	375,450.00
PROGRAMA PILOTO DE EDUCACION PARA LA INCLUSION SOCIAL DE NIÑOS	373,986.67
MANTENIMIENTO DEL PROYECTO PORTAL EDUCATIVO DEL GRC	368,699.97
PROG. DE EDUC. AMBIENTAL, MANEJO DE RESIDUOS SOLIDOS ORGANICOS	361,990.49
CELEBRACION DEL DIA DEL PADRE EN LA PCC 2010	355,930.00
APOYO A LA POBLACION EN RIESGO	338,500.00
CAPACITACION A PROFESORES DE EDUCACION FISICA DE LA REGION CALLAO	338,130.00
MANTENIMIENTO DE IMPLEMENTACION DE RED INFORMATICA DE LA DISA I	322,726.31
CAPACITACION A PROFESORES EN TEATRO DE TITERES	322,333.81
MEJORAMIENTO DE LAS CONDICIONES AMBIENTALES EN LOS PUEBLOS	312,729.25
CAMPAMENTO VACACIONAL DE FUTBOL DE ALTA COMPETENCIA 2010	295,099.00
PROGRAMA REGIONAL DE EDUCACION AMBIENTAL DE MANEJO DE RESIDUOS	273,165.97
CAPACITACION Y ASESORIA TECNICA A ENTRENADORES DE FUTBOL	268,666.53
AFIRMACION DE LA PAZ SOCIAL EN PERSONAS AFECTADAS POR LA VIOLENCIA	253,015.54



PROYECTO	MONTO EJECUTADO
OBRA MEJORAMIENTO AV. NESTOR GAMBETTA	78,630,344.91
CONSTRUCCION DE LA IE N° 5138 DEFENSORES DE LA PATRIA	3,581,204.29
MEJORAMIENTO PISTAS Y VEREDAS EN EL CERCADO DE BELLAVISTA ZONA 6	2,134,300.56
CONSTRUCCION DE PISTAS Y VEREDAS EN EL AA.HH. ALFREDO VILLA	2,061,819.95
MEJORAMIENTO DE LA CAPACIDAD RESOLUTIVA DEL C.S. BASE ACAPULCO	1,878,816.41
MEJORAMIENTO DE PISTAS Y VEREDAS EN EL CERCADO DE BELLAVISTA ZONA 5	1,824,617.39
CONSTRUCCION DE LA IE N° 5135 A.H. VILLA ESCUDERO - CALLAO	1,729,948.64
REHABILITACION DE PISTAS Y VEREDAS EN EL BARRIO FRIGORIFICO - CALLAO	1,658,706.94
CONSTRUCCION E IMPLEMENTACION DEL CEP N° 5127 AA.HH. JOSE OLAYA	1,584,264.63
MEJORAMIENTO AGUA Y DESAGUE DEL HOSPITAL DANIEL ALCIDES CARRION	1,542,635.22
REHABILITACION Y SUSTITUCION DE LA IE 5130-1 AA.HH. LOS LICENCIADOS	1,504,107.97
MEJORAMIENTO DE PISTAS Y VEREDAS EN EL CERCADO DE BELLAVISTA ZONA 7	1,464,374.85
CONSTRUCCION DE PISTAS EN EL AA.HH. MIGUEL GRAU-CALLAO	1,399,333.15
CONSTRUCCION Y EQUIP. DEL CENTRO DE SALUD DEFENSORES DE LA PATRIA	1,328,472.77
MEJORAMIENTO-GINECOLOGIA Y OBSTETRICA DEL HOSP. DANIEL A. CARRION	1,248,380.63
AMPLIACION VIA LATERAL IZQUIERDA DE LA AV.ELMER FAUCETT-AV. CANTA	1,164,283.94
IMPLEMENTACION DE HOSPITAL PARA CONTINGENCIAS EN LA REGION CALLAO	1,022,000.00
CONSTRUCCION DE LA IEI N° 130 AA.HH. LAS LOMAS VENTANILLA	1,021,882.73
CONSTRUCCION DE PISTAS Y VEREDAS EN EL AA.HH.SARITA COLONIA - CALLAO	976,363.93
IMPLEMENTAC. SERV. DE CIRUGIA Y MEDICINA DEL HOSP. DANIEL A. CARRION	891,345.70
CONSTRUCCION DE IE FRANCISCO BOLOGNESI NIVEL PRIMARIA Y SECUNDARIA	705,023.80
CONSTRUCCION DE LA INSTITUCION EDUCATIVA ESPECIAL HELLEN KELLER	704,019.54
OBRA CONSTRUCCION DE LA IE N° 5129 PACHACUTEC VENTANILLA - CALLAO	656,677.89

PLAN DE DESARROLLO CONCERTADO ESTRATEGIA DE INVERSION REGIONAL

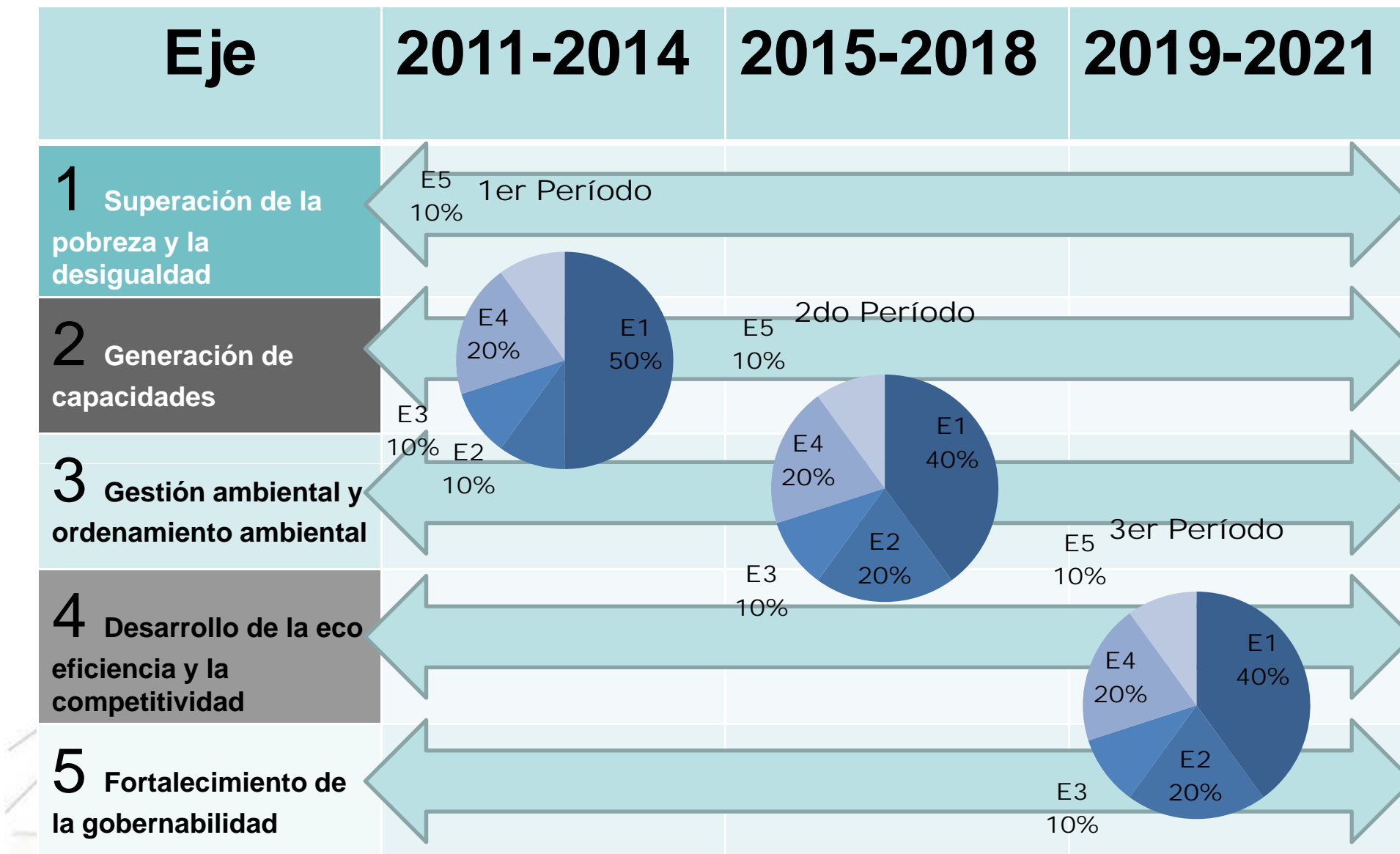

PRIORIDADES DEL GOBIERNO REGIONAL DEL CALLAO

AVANCES DE LA EJECUCIÓN PRESUPUESTARIA 2011

- 1^a Seguridad
- 2^a Salud
- 3^a Educación
- 4^a Infraestructura Vial
- 5^a Lucha Contra la Pobreza
- 6^a Defensa y Conservación del Medio Ambiente
- 7^a Desarrollo Económico

Presupuesto Institucional del Pliego 464
Gobierno Regional del Callao por Unidades Ejecutoras - Año Fiscal 2011
 (En Nuevos Soles)

Unidad Ejecutora	Ppto. Inicial	Ppto. Modificado	Ejecución a mayo	Avance %
001 Región Callao	198'700,540	267'667,328	67'934,117	25.4
300 DREC.	128'160,580	130'157,879	38'447,496	29.5
301 Colegio Militar Leoncio Prado	8'181,870	8'191,370	2'774,583	33.9
302 UGEL Ventanilla	49'593,033	51'883,051	22'050,994	42.5
400 DIRESA	61'873,694	69'557,612	26'896,932	38.7
401 Hospital Daniel A. Carrión	92'613,582	99'333,351	39'482,074	39.7
402 Hospital San José	25'718,616	29'871,969	11'004,422	36.8
Total	564'841,915	656'662,560	208'590,618	31.8

Presupuesto Institucional del Pliego 464
Gobierno Regional del Callao por Fuentes de Financiamiento - Año Fiscal
2011
 (En Nuevos Soles)

Fuente de Financiamiento	Ppto. Inicial	Ppto. Modificado	Ejecución a mayo	Avance %
- Recursos Ordinarios	352'823,413	377'303,795	132'787,660	35.2
- Recursos Dir. Recaudados	35'435,256	37'525,518	13'202,706	35.2
-Donaciones y Transf.	-	5'911,079	840,614	14.2
- Recursos Determinados	176'583,246	235'922,168	61'759,638	26.2
Total	564'841,915	656'662,560	208'590,618	31.8

Fuente: MEF-SIAF



Presupuesto de Actividades 2011

(En Nuevos Soles)

Orden de Prioridad de Actividades 2011

TG	FUNCION	PIM	EJECUCION
2 - ACTIVIDAD		81,728,551	27,824,303
	ORDEN PUBLICO Y SEGURIDAD	19,174,519	9,771,291
	PLANEAMIENTO, GESTION Y RESERVA DE CONTINGENC	18,439,524	1,481,403
	EDUCACION	17,366,122	3,715,693
	PROTECCION SOCIAL	15,716,773	5,487,628
	MEDIO AMBIENTE	3,897,865	3,708,134
	CULTURA Y DEPORTE	2,795,654	2,173,528
	COMERCIO	2,341,610	1,074,349
	TURISMO	69,732	19,970
	AGROPECUARIA	229,562	0
	PESCA	533,831	279,923
	ENERGIA	27,710	0
	MINERIA	12,193	0
	INDUSTRIA	189,313	24,436
	TRANSPORTE	2,717	0
	COMUNICACIONES	31,510	0
	SANEAMIENTO	87,948	87,948
	VIVIENDA Y DESARROLLO URBANO	61,603	0
	SALUD	750,365	0
	TOTAL ACTIVIDAD	81,728,551	27,824,303



Principales Actividades 2011 (al mes de mayo)

S/.13,752,270

ACTIVIDAD	MONTO EJECUTADO
GUARDIA REGIONAL 2011	5,105,739.55
PROGRAMA DE PROMOCION Y FOMENTO A LA EDUCACION Y EL DEPORTE	901,841.00
PROGRAMA DE PROTECCION SOCIAL AL ESCOLAR	839,477.00
DESARROLLO Y FORTALECIMIENTO DE LA PARTICIPACION CIUDADANA	616,431.54
PROGRAMA DE CAPACITACION A DOCENTES EN MAESTRIAS	609,684.24
BRIGADISTAS REGIONALES DE SALUD	572,364.20
REGISTRO Y ACTUALIZAC. DE LOS COMPONENTES PRODUCTIVOS DEL CALLAO	477,764.80
FORTALECIMIENTO DE CAPACIDADES DE LAS MICRO EMPRESAS	465,257.07
FORTALECIMIENTO DE CAPACIDADES PARA LIDERES SOCIALES	432,076.50
DESARROLLO DE CAPACIDADES EMPRENDORAS A JOVENES	410,800.00
REPARACION Y MANTENIMIENTO - EXPLANADA FORTALEZA DEL REAL FELIPE	368,343.00
DESARROLLO DE ACCIONES PARA LA INTEGRACION POBLACIONAL	329,000.00
INSERCIÓN SOCIAL PARA PERSONAS CON CONDUCTAS EN RIESGO	326,000.00
OPERACION CON MAQUINARIA PESADA EN APOYO A LA POBLACION	324,344.60
FERIA VOCACIONAL PARA JOVENES DE 17 A 20 AÑOS DE EDAD DE LA REGION	315,719.55
FORTALECIMIENTO DE CAPACIDADES PARA EL EMPRENDIMIENTO DE MUJERES	271,943.24
PROMOCION Y DIFUSION DEL CONSUMO DE ANCHOVETA EN LA REGION	269,473.16
PROGRAMA DE EDUCACION BILINGUE PARA LA ENSEÑANZA DEL IDIOMA	232,000.00
SANEAMIENTO FISICO LEGAL PACHACUTEC 2011	210,659.36
FOMENTO DE UNA CULTURA DE PAZ EN LA REGION CALLAO 2011	195,070.00
PROGRAMA DE CAPACITAC. DIRIGIDO A DOCENTES DEL AREA CIVICO Y VALORES	185,600.00
LIMPIEZA DE CAUCE DEL RIO CHILLON-CALLAO 2011-1	153,465.83
SANEAMIENTO AMBIENTAL EN INSTITUCIONES EDUCATIVAS PUBLICAS	139,221.94



Principales Proyectos 2011 (al mes de mayo)

S/.20,206,183

PROYECTO	MONTO EJECUTADO
MEJORAMIENTO AV. NESTOR GAMBETTA	4,624,915.14
MEJORAMIENTO DE LA VILLA DEPORTIVA REGIONAL	4,108,129.55
REFORZAMIENTO DEL SERVICIO DE SEGURIDAD CIUDADANA DE LA REGION	2,514,000.00
IMPLEMENTACION DE UN HOSPITAL PARA CONTINGENCIAS	2,069,638.00
CONSTRUCCION DE LA IEI 125 DIVINO NIÑO JESUS VENTANILLA	1,422,977.95
CONSTRUCCION E IMPLEMENTACION DEL CEP N° 5127 AA.HH.JOSE OLAYA	953,348.40
MEJORAMIENTO DE AV. MORALES DUAREZ	755,100.13
CONSTRUCCION DE LA IE N° 5135 AA.HH. VILLA ESCUDERO	757,638.46
MEJORAMIENTO DE LA BERMA CENTRAL AV. NENUFARES PCC	563,738.96
CONSTRUCCION DE PISTAS EN EL AA.HH. MIGUEL GRAU	425,427.30
REHABILITACION Y SUSTITUCION DE LA IE N° 5130 LOS LICENCIADOS	390,995.12
CONSTRUCCION DE LA IE ESPECIAL ANEXO VENTANILLA	339,543.72
CONSTRUCCION DE LA CASA DE LOS JOVENES EN EL AA.HH. PUERTO NUEVO	355,834.30
REHABILITACION, AMPLIAC. Y EQUIP. DEL CENTRO DE SALUD PUERTO NUEVO	298,757.82
CONSTRUCCION DEL PARQUE EL ENCUENTRO Y PISTAS EN EL AA.HH. MARQUEZ	278,368.25
MEJORAMIENTO DEL APROVECHAMIENTO DE RESIDUOS SÓLIDOS	135,817.71
CONSTRUCCION DE LA IE N° 5138 DEFENSORES DE LA PATRIA	77,110.27
SUSTITUCION Y AMPLIACION DEL CN N° 5124 AA.HH. HIROSHIMA	39,772.49
MURO DE CONTENCION EN VENTANILLA ALTA SECTOR II	34,838.00
SUSTITUCION Y MEJORAMIENTO DE LA IE 5116 BALNEARIO PACHACUTEC	18,977.50
CONSTRUCCION DE MURO DE CONTENCION EN LA MZ. W1 PACHACUTEC	18,250.00
CONSTRUCCION IEI N° 129 ANEXO SAN CARLOS - PACHACUTEC - VENTANILLA	12,822.50
CONSTRUCCION DE VEREDAS EN LA URBANIZACION PORTUARIA I ETAPA CALLAO	10,190.00



Presupuesto de Inversiones 2011

(En Nuevos Soles)

Por toda fuente de financiamiento

Concepto de Gasto	Ppto. Inicial	Ppto. Modificado	%	Ejecutado a mayo	Avance %
Infraestructura Social	41'261,593	65'035,278	51.5	13'859,616	21.3
- Educación	24'828,248	32'808,514	26	4'144,534	12.6
- Salud	15'208,766	19'999,615	16	2'371,301	11.9
- Defensa y seguridad	1'224,579	4'056,534	3.2	2'537,970	62.6
- Vivienda y Des. Urb.	-	2'401,768	2	697,681	29.0
- Cultura y deporte	-	5'768,847	4.3	4'108,130	71.2
Infraestructura Económica	6'062,831	61'524,383	48.1	6'304,971	10.5
- Pesca	-	689,129	0.5	-	-
- Infraestructura vial	6'062,831	60'042,319	47	6'304,971	10.5
- Comercio y turismo	-	792,935	0.6	-	-
Administración	19'072,339	493,674	0.4	-	-
- Estudios, supervisión liquidación de obras	19'072,339	493,674	0.4	-	-
TOTAL	66'396,763	127'053,335	100%	20'164,587	15.8



Presupuesto Modificado de Inversiones 2011 Distribución Sectorial

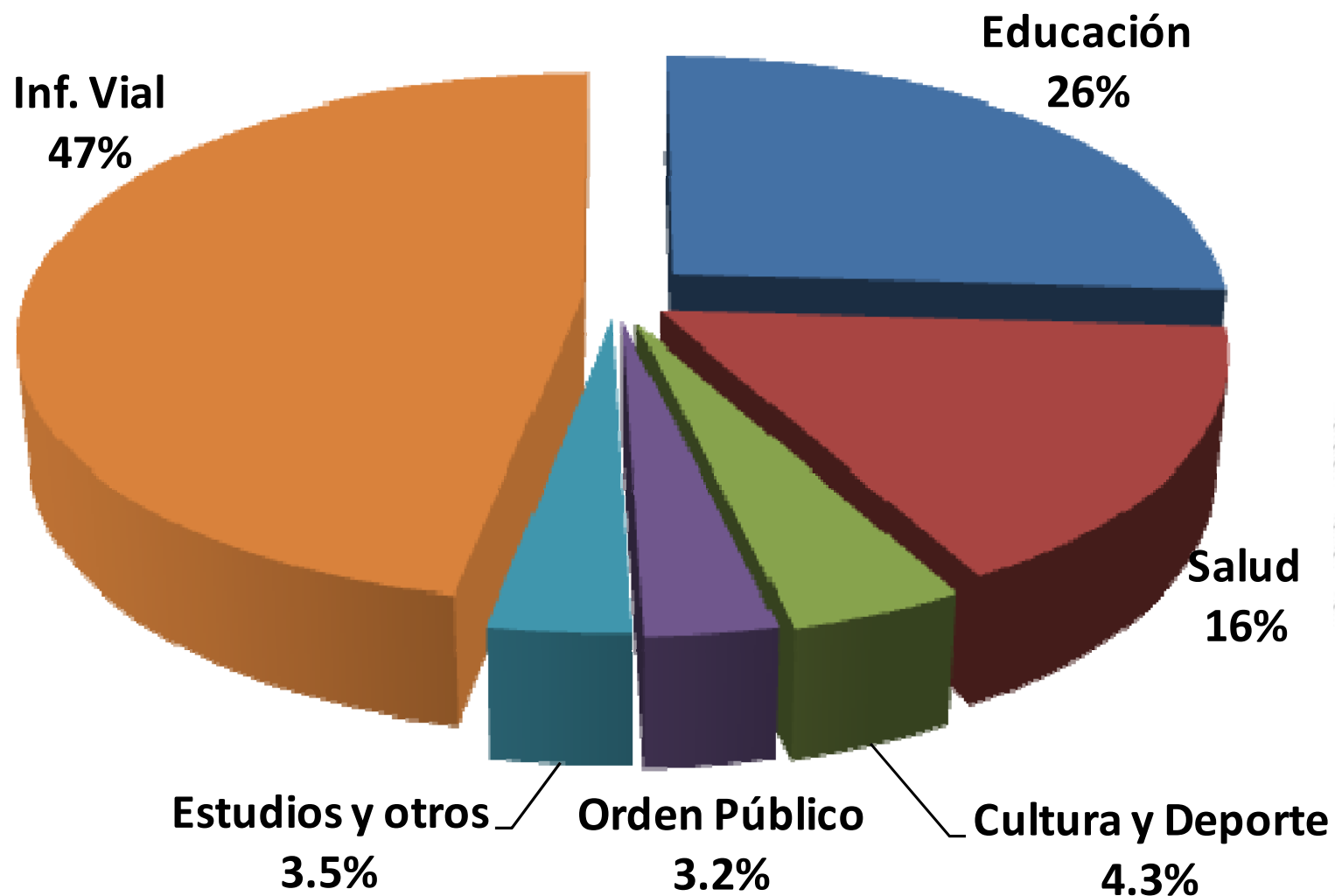



Las brechas sociales existentes en la Provincia Constitucional del Callao no podrán reducirse a mediano plazo, sino de forma progresiva optimizando los recursos escasos asignados por el Gobierno Central y hacer del Callao una provincia con mayor productividad.