

# Gobierno Regional del Callao

CHRISTIAN OMAR HERNANDEZ DE LA CRUZ  
Jefe de la Oficina de Trámite Documentario y Archiv.  
GOBIERNO REGIONAL DEL CALLAO

## Resolución Ejecutiva Regional N° 000438

Callao, 22 JUN 2012

### EL PRESIDENTE DEL GOBIERNO REGIONAL DEL CALLAO:

#### VISTO:

La Resolución Jefatural N° 081-2012/SIS, publicado en el Diario Oficial El Peruano el 8 de junio de 2012, Oficio N° 109-2012-SIS/GNF, emitido por el Gerente de Negocios y Financiamiento del Seguro Integral de Salud, Oficio N° 1929-2012-GRS/DIRESA/DG/OEPE, la Gerencia Regional de Salud, de fecha 15 de junio de 2012, Memorandum N° 1444-2012-REGION CALLAO/GRPPAT emitido por la Gerencia Regional de Planeamiento, Presupuesto y Acondicionamiento Territorial, de fecha 18 de junio de 2012; y

#### CONSIDERANDO:

Que, por Ley N° 28411 - Ley General del Sistema Nacional de Presupuesto, y Ley N° 29812 - Ley de Presupuesto del Sector Público para el Año Fiscal 2012, se expidió la Resolución Ejecutiva Regional N° 000563 de fecha 28 de diciembre de 2011, que promulga el Presupuesto Institucional de Apertura (PIA) para el Año Fiscal 2012 del Pliego 464 Gobierno Regional de la Provincia Constitucional del Callao;

Que, el numeral 12.1 del artículo 12° de la Ley N° 29812 - Ley de Presupuesto del Sector Público para el Año Fiscal 2012, autoriza de manera excepcional, que el Seguro Integral de Salud entre otros, transfiera fondos públicos a otras entidades del sector público, aprobando las referidas transferencias financieras mediante Resolución del Titular del Pliego, que serán obligatoriamente publicadas en el Diario Oficial "El Peruano";

Que, en ese orden, el Pliego 135 Seguro Integral de Salud, mediante Resolución Jefatural N° 081-2012/SIS, publicado en el Diario Oficial El Peruano el 8 de junio del 2012, aprueba las transferencias con cargo a la fuente de financiamiento Recursos Ordinarios y Recursos Directamente Recaudados, correspondiente al mes de junio de 2012, a favor de los Pliegos y Unidades Ejecutoras vinculadas al Seguro Integral de Salud - SIS, según detalle en los Anexos N° 01 y N° 02, que forma parte integrante de la Resolución Jefatural en mención, el mismo que será incorporado en el presente año fiscal;

Que, mediante Oficio N° 109-2012-SIS/GNF, de fecha 11 de junio de 2012, el Gerente de Negocios y Financiamiento, remite los reportes de la transferencia a nivel de Actividades y Metas, correspondiente al calendario de Compromisos del mes de junio -2012, por la fuente de financiamiento Recursos Ordinarios, de las Unidades Ejecutoras de la jurisdicción de la Provincia Constitucional del Callao, de acuerdo a la Estructura Funcional Programática del Seguro Integral de Salud;



Que, mediante Oficio N° 1929- 2012-GRC/GRS/DIRESA/DG/OEPE, la Dirección Regional de Salud del Callao, CRU, emite el Desagregado de los recursos presupuestales asignado por el Seguro Integral de Salud (SIS) correspondiente al período del mes de junio de 2012, para las Unidades Ejecutoras : 400 Región Callao - Dirección Regional de Salud I Callao, 401 Región Callao - Hospital Nacional Daniel A. Carrión y 402 Región Callao - Hospital de Apoyo San José, con la finalidad de Incorporar en el presente año los recursos en su respectivo Presupuesto;

Que, el literal a) del numeral 42.1 del artículo 42° de la Ley N° 28411- Ley General del Sistema Nacional de Presupuesto, establece que las incorporaciones de mayores fondos públicos que se generen como consecuencia de la percepción de determinados ingresos no previstos o superiores a los contemplados en el presupuesto inicial, son aprobados mediante Resolución del Titular de la Entidad cuando provengan de fuentes distintas a las de Recursos Ordinarios y Recursos por Operaciones Oficiales de Crédito que se produzcan durante el Año Fiscal;

Que, los mayores fondos públicos a incorporar provenientes del Seguro Integral de Salud, corresponden a la Fuente de Financiamiento 4 Donaciones y Transferencias en el presupuesto del Pliego 464: Gobierno Regional del Callao - Sector Salud, en el Ejercicio Presupuestario Año Fiscal 2012;

Que, como consecuencia de lo mencionado, es necesario incorporar en el Presupuesto Institucional del Pliego 464 Gobierno Regional del Callao del presente año, el ingreso transferido por el Pliego 135 Seguro Integral de Salud, a favor de las Unidades Ejecutoras 400 Región Callao - Dirección Regional de Salud I Callao; 401 Región Callao - Hospital Nacional Daniel A. Carrión y 402 Región Callao - Hospital de Apoyo San Jose, hasta por un monto de S/. 3,314,821.00 (TRES MILLONES TRESCIENTOS CATORCE MIL OCHOCIENTOS VEINTE Y UNO Y 00/100 NUEVOS SOLES);

De conformidad con lo previsto en el literal a) del numeral 42.1 del artículo 42° de la Ley N° 28411, Ley General del Sistema Nacional de Presupuesto y de conformidad a la Ley N° 27867 - Ley Orgánica de Gobiernos Regionales, modificada por Ley N° 27902, el Texto Único Ordenado del Reglamento de Organización y Funciones del Gobierno Regional del Callao, aprobado por el Consejo Regional N° 028-2011, de fecha 20 de diciembre del 2011; y contando con las visaciones de la Gerencia General Regional, de la Gerencia Regional de Planeamiento, Presupuesto y Acondicionamiento Territorial y de la Gerencia de Asesoría Jurídica;

**SE RESUELVE:**

**ARTÍCULO 1°.- Autorízase la incorporación de mayores fondos públicos**

Autorízase la incorporación de mayores fondos públicos en el Presupuesto Institucional del Pliego 464 Gobierno Regional del Callao, para el Año Fiscal 2012, hasta por la suma de S/. 3,314,821.00 (TRES MILLONES TRESCIENTOS CATORCE MIL OCHOCIENTOS VEINTE Y UNO Y 00/100 NUEVOS SOLES), de acuerdo al detalle siguiente:

**INGRESOS:**

PLIEGO : 464 GOBIERNO REGIONAL DEL CALLAO

FUENTE DE FINANCIAMIENTO: 4 DONACIONES Y TRANSFERENCIAS

**Rubro: 13 Donaciones y Transferencias**



CERTIFICO QUE EL PRESENTE DOCUMENTO ES COPIA FIEL DEL ORIGINAL QUE OBRA EN EL ARCHIVO CENTRAL DEL GOBIERNO REGIONAL DEL CALLAO

(En Nuevos Soles)

1.4	Donaciones y Transferencias
1.4.1	Donaciones y Transferencias Corrientes
1.4.1 3	De otras unidades de Gobierno
1.4.1 3.1	De otras unidades de Gobierno
1.4.1 3.1 1	Del Gobierno Nacional
	Seguro Integral de Salud
	<b>TOTAL INGRESOS</b>

3,314,821.00
3,314,821.00
3,314,821.00
3,314,821.00
<b>S/. 3,314,821.00</b>

El desagregado del Ingreso, a nivel de Tipo de Transacción, Genérica, Subgenerica y Especifica del Ingreso por Fuentes de Financiamiento distintas a la de Recursos Ordinarios, se adjuntan en el Anexo adjunto (Reporte del Modulo SIAF -SP), el mismo que forma parte de la presente Resolución.

**EGRESOS**

(En Nuevos Soles)

SECCION SEGUNDA	:	INSTANCIA DESCENTRALIZADA	
PLIEGO	:	464 GOBIERNO REGIONAL DEL CALLAO	
FUENTE DE FINANCIAMIENTO:	:	4 DONACIONES Y TRANSFERENCIAS	
<b>PROGRAMA PRESUPUESTAL :</b>	:	<b>0001 Programa Articulado Nutricional</b>	
<b>GRUPO FUNCIONAL :</b>	:	<b>0096 Atención Médica Básica</b>	
PRODUCTO	:	3.033255 Niños con CRED Completo según edad	
ACTIVIDAD	:	5 000018 Atención a Niños con Crecimiento y Desarrollo - CRED Completo	
<b>GASTOS CORRIENTES</b>			
2.3 Bienes y Servicios			28,698.00
PRODUCTO	:	3.033311 Atención de Infecciones Respiratorias Agudas	
ACTIVIDAD	:	5 000027 Atención a Niños con Infecciones Respiratorias Agudas	
<b>GASTOS CORRIENTES</b>			
2.3 Bienes y Servicios			55,896.00
PRODUCTO	:	3.033312 Atención de Enfermedades Diarreicas Agudas	
ACTIVIDAD	:	5 000028 Atender a Niños con Enfermedades Diarreicas Agudas	
<b>GASTOS CORRIENTES</b>			
2.3 Bienes y Servicios			5,427.00
PRODUCTO	:	3.033317 Gestante con Suplemento de Hierro y Acido Fólico	
ACTIVIDAD	:	5 000032 Administrar Suplemento de Hierro y Acido Fólico a Gestante	
<b>GASTOS CORRIENTES</b>			
2.3 Bienes y Servicios			60,572.00
<b>TOTAL GRUPO FUNCIONAL 0096</b>			<b>150,593.00</b>

**GRUPO FUNCIONAL : 0097 Atención Médica Especializada**

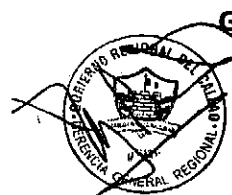

CERTIFICO QUE EL PRESENTE DOCUMENTO ES COPIA FIEL DEL ORIGINAL QUE OBEDECE EN EL ARCHIVO CENTRAL DEL GOBIERNO REGIONAL DEL CALLAO

**PRODUCTO** :  
**ACTIVIDAD** :  
**GASTOS CORRIENTES**  
 2.3 Bienes y Servicios

CRISTINA OMAR FERNANDEZ DE LA CRUZ  
 Jefe de la Oficina de Trámite Documentario y Archivo

GOBIERNO REGIONAL DEL CALLAO  
 GASTOS CORRIENTES  
 2.3 Bienes y Servicios

3.033313 Atención de Infecciones Respiratorias Agudas c/complicaciones

5.000029 Atender a Niños con Diagnostico de infecciones Respiratorias Agudas

20,127.00

**PRODUCTO** : 3.033314 Atención de Enfermedades Diarreicas Agudas con Complicaciones

**ACTIVIDAD** : 5 000030 Atender a Niños con Diagnostico de enfermedades Diarreicas Agudas

**GASTOS CORRIENTES**  
 2.3 Bienes y Servicios

2,305.00

TOTAL GRUPO FUNCIONAL 0097 22,432.00

**TOTAL PROGRAMA PRESUPUESTAL 0001 173,025.00**

**PROGRAMA PRESUPUESTAL :** 0002 Salud Materno Neonatal  
**GRUPO FUNCIONAL :** 0096 Atención Médica Básica

**PRODUCTO** : 3.033172 Atención Prenatal Reenfocada  
**ACTIVIDAD** : 5 000037 Brindar atención Prenatal y Reenfocada

**GASTOS CORRIENTES**  
 2.3 Bienes y Servicios

68,749.00

**PRODUCTO** : 3.033295 Atención Parto Normal  
**ACTIVIDAD** : 5 000045 Brindar Atención de Parto Normal

**GASTOS CORRIENTES**  
 2.3 Bienes y Servicios

77,032.00

**PRODUCTO** : 3.033298 Atención del Puerperio  
**ACTIVIDAD** : 5 000048 Atender el Puerperio

**GASTOS CORRIENTES**  
 2.3 Bienes y Servicios

4,438.00

**PRODUCTO** : 3.033305 Atención del Recién Nacido Normal  
**ACTIVIDAD** : 5 000053 Atender al Recién Nacido Normal

**GASTOS CORRIENTES**  
 2.3 Bienes y Servicios

20,093.00

TOTAL GRUPO FUNCIONAL 0096 170,312.00

**GRUPO FUNCIONAL :** 0097 Atención Médica Especializada

**PRODUCTO** : 3.033294 Atención de la Gestante con Complicaciones  
**ACTIVIDAD** : 5000044 Brindar Atención a la Gestante con Complicaciones

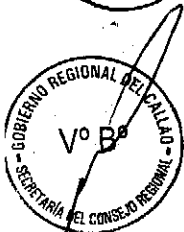

GASTOS CORRIENTES  
2.3 Bienes y Servicios

4,893.00

PRODUCTO : 3.033296 Atención del Parto complicado no Quirúrgico  
ACTIVIDAD : 5000046 Brindar Atención del Parto complicado no Quirúrgico

CHRISTIAN OMAR HERNANDEZ DE LA CRUZ  
SECRETARÍA GENERAL DEL GOBIERNO REGIONAL DEL CALLAO

GASTOS CORRIENTES  
2.3 Bienes y Servicios

6,249.00

PRODUCTO : 3.033297 Atención del Parto complicado Quirúrgico  
ACTIVIDAD : 5000047 Brindar Atención del Parto complicado Quirúrgico

GASTOS CORRIENTES  
2.3 Bienes y Servicios

58,376.00

PRODUCTO : 3.033306 Atención del Recién Nacido con Complicaciones  
ACTIVIDAD : 5000054 Atender el Recién Nacido con Complicaciones

GASTOS CORRIENTES  
2.3 Bienes y Servicios

135,694

TOTAL GRUPO FUNCIONAL 0097

205,212.00

**TOTAL PROGRAMA PRESUPUESTAL 0002**

**375,524.00**

PROGRAMA PRESUPUESTAL : 0016 TBC - VIH / SIDA  
GRUPO FUNCIONAL : 0096 Atención Médica Básica

PRODUCTO : 3.043968 Población con Infecciones de Transmisión Sexual  
ACTIVIDAD : 5.000078 Brindar a Población con Infecciones de Transmisión Sexual Tratamiento

GASTOS CORRIENTES  
2.3 Bienes y Servicios

992.00

PRODUCTO : 3.043969 Personas Diagnosticadas con VIH/SIDA que acuden a los servicios y reciben atención integral  
ACTIVIDAD : 5.000079 Brindar Atención Integral a Personas con Diagnostico de VIH que acuden a

GASTOS CORRIENTES  
2.3 Bienes y Servicios

20,128.00

TOTAL GRUPO FUNCIONAL 0096

21,120.00

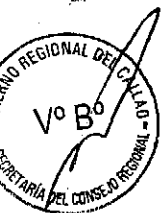

CERTIFICO QUE EL PRESENTE DOCUMENTO ES COPIA FIEL DEL ORIGINAL QUE ORINA EN EL ARCHIVO CENTRAL DEL GOBIERNO REGIONAL DEL CALLAO

**TOTAL PROGRAMA PRESUPUESTAL 0016**

**21,120.00**

CRISTIAN OMAR HERNÁNDEZ DE LA CRUZ  
 jefe de la Oficina de Trámite Documentario y Archivo

**PROGRAMA PRESUPUESTAL : 0017 ENFERMEDADES METAXÉNICAS Y ZONOSIS**

**GRUPO FUNCIONAL : 0096 Atención Médica Básica**

PRODUCTO : 3.043984 Diagnostico Tratamiento de Casos de Enfermedades Zoonoticas  
 ACTIVIDAD : 5000094 Evaluación, Diagnostico y Tratamiento de Casos de Enfermedades Zoonoticas

GASTOS CORRIENTES  
 2.3 Bienes y Servicios 7,126.00

**TOTAL GRUPO FUNCIONAL 0096 7,126.00**

**TOTAL PROGRAMA PRESUPUESTAL 0017 7,126.00**



**PROGRAMA PRESUPUESTAL : 0018 Enfermedades No Transmisibles Salud Materno Neonatal**

**GRUPO FUNCIONAL : 0097 Atención Médica Especializada**

PRODUCTO : 3.000016 Tratamiento y Control de Personas con Hipertensión Arterial  
 ACTIVIDAD : 5000114 Brindar tratamiento a Personas con Diagnostico de Hipertensión Arterial

GASTOS CORRIENTES  
 2.3 Bienes y Servicios 14,891.00

PRODUCTO : 3.000017 Tratamiento y Control de Personas con Diabetes  
 ACTIVIDAD : 5000115 Brindar tratamiento a Personas con Diagnostico de Diabetes Mellitus.

GASTOS CORRIENTES  
 2.3 Bienes y Servicios 45,390.00

PRODUCTO : 3.043994 Tamizaje y tratamiento de pacientes con problemas y transtornos de Salud mental

ACTIVIDAD : 5000102 Exámenes de Tamizaje y tratamiento de Pacientes con Problemas y

GASTOS CORRIENTES  
 2.3 Bienes y Servicios 6,890.00

**TOTAL GRUPO FUNCIONAL 0097 67,171.00**

**TOTAL PROGRAMA PRESUPUESTAL 0018 67,171.00**

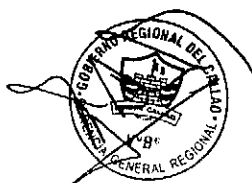
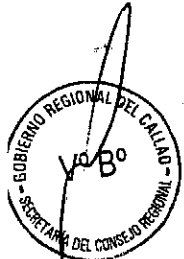

<b>PROGRAMA PRESUPUESTAL :</b>	<b>9002 Acciones Presupuestales que no Resultan en Producto</b>	
<b>GRUPO FUNCIONAL :</b>	<b>0096 Atención Médica Básica</b>	
<b>PRODUCTO :</b>	<b>3.999999 Sin Producto</b>	
<b>ACTIVIDAD :</b>	<b>5 000500 Atención Básica de Salud</b>	
<b>GASTOS CORRIENTES</b>		
2.3 Bienes y Servicios		130,194.00
<b>TOTAL GRUPO FUNCIONAL 0096</b>		<b>130,194.00</b>

<b>GRUPO FUNCIONAL :</b>	<b>0097</b>	<b>Atención Médica Especializada</b>	
<b>PRODUCTO :</b>	<b>3.999999</b>	<b>Sin Producto</b>	
<b>ACTIVIDAD :</b>	<b>5 001561</b>	<b>Atención de Emergencias y Urgencias</b>	
<b>GASTOS CORRIENTES</b>			
2.3 Bienes y Servicios			213,475.00

<b>PRODUCTO :</b>	<b>3.999999</b>	<b>Sin Producto</b>	
<b>ACTIVIDAD :</b>	<b>5 001562</b>	<b>Atención en Consultas Externas</b>	
<b>GASTOS CORRIENTES</b>			
2.3 Bienes y Servicios			708,666.00

<b>PRODUCTO :</b>	<b>3.999999</b>	<b>Sin Producto</b>	
<b>ACTIVIDAD :</b>	<b>5 001563</b>	<b>Atención en Hospitalización</b>	
<b>GASTOS CORRIENTES</b>			
2.3 Bienes y Servicios			1,318,520.00

<b>GASTOS DE CAPITAL</b>			
2.6 Adquisición de Activos No Financieros			300,000.00

<b>TOTAL GRUPO FUNCIONAL 0097</b>		<b>2,540,661.00</b>
<b>TOTAL PROGRAMA PRESUPUESTAL 9002</b>		<b>2,670,855.00</b>

**TOTAL EGRESOS: S/. 3,314,821.00**

=====

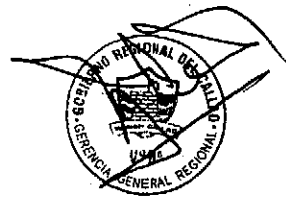

CERTIFICO QUE EL PRESENTE DOCUMENTO ES  
COPIA FIEL DEL ORIGINAL QUE OIRA EN EL ARCHIVO  
CENTRAL DEL GOBIERNO REGIONAL DEL CALLAO

### ARTÍCULO 2º.- Codificaciones

La Gerencia Regional de Planeamiento, Presupuesto y Acondicionamiento Territorial del Pliego  
CRISTIANITA HERNANDEZ CASHI  
Jefe de la Oficina de Trámite Documentario y Archivo  
GOBIERNO REGIONAL DEL CALLAO  
instruye a la Dirección General del Presupuesto Público las codificaciones que se requieran  
como consecuencia de la incorporación de nuevas partidas de Ingresos, Componentes,  
Finalidades de Metas y Unidad de Medida.



### ARTÍCULO 3º.- Notas para Modificación Presupuestaria

La Gerencia Regional de Planeamiento, Presupuesto y Acondicionamiento Territorial del Pliego  
instruye a las Unidades Ejecutoras para que elaboren las correspondientes "Notas para  
Modificación Presupuestaria" que se requieran, como consecuencia de lo dispuesto en el  
presente dispositivo.



### ARTÍCULO 4º.- Presentación de la Resolución.

Copia del presente Dispositivo se remite a los organismos señalados en el artículo 54º,  
numeral 54.1, inciso b) de la Ley N° 28411 – Ley General del Sistema Nacional de  
Presupuesto y a la Dirección Nacional de Contabilidad Pública del Ministerio de Economía  
y Finanzas.

Regístrese y Comuníquese

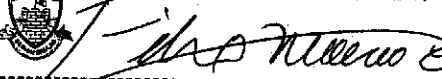

  
GOBIERNO REGIONAL DEL CALLAO  
ABOG. DIOFEMENS ARANA ARRIOLA  
SECRETARIO DEL CONSEJO REGIONAL

  
GOBIERNO REGIONAL DEL CALLAO  
  
Dr. FELIX MORENO CABALLERO  
PRESIDENTE



CHRISTIAN OMAR HERNANDEZ DE LA CRUZ  
 Jefe de la Oficina de Trámite Documentario y Archivos  
 GOBIERNO REGIONAL DEL CALLAO

**APROBACIÓN DE INCORPORACIÓN DE MAYORES FONDOS PÚBLICOS**

**ANEXO Nº 01**

**"DESAGREGADO DEL INGRESO POR UNIDAD EJECUTORA"**

PLIEGO : 464 Gobierno Regional del Callao  
 Fte. De Financiamiento: Donaciones y Transferencias  
 PERIODO : JUNIO - 2012

CODIGO	DENOMINACIÓN	UNIDADES EJECUTORAS		
		400 REGIÓN CALLAO DIRECCIÓN DE SALUD CALLAO	401 REGIÓN CALLAO - HOSPITAL DANIEL A. CARRIÓN	402 REGIÓN -CALLAO HOSPITAL DE APOYO SAN JOSE
1.4	Donaciones y Transferencias	1,067,592.00	2,246,157.00	1,072.00
1.4.1	Donaciones y Transferencias corrientes	1,067,592.00	2,246,157.00	1,072.00
1.4.1.3	De Otras Unidades de Gobierno	1,067,592.00	2,246,157.00	1,072.00
1.4.1.3.1	De Otras Unidades de Gobierno	1,067,592.00	2,246,157.00	1,072.00
1.4.1.3.1.1	Del Gobierno Nacional	1,067,592.00	2,246,157.00	1,072.00
	Seguro Integral de Salud	1,067,592.00	2,246,157.00	1,072.00
	Total por Unidad Ejecutora	1,067,592.00	2,246,157.00	1,072.00
<b>Total General</b>		<b>3,314,821.00</b>		



CERTIFICO QUE EL PRESENTE DOCUMENTO ES COPIA FIEL DEL ORIGINAL QUE OBRA EN EL ARCHIVO CENTRAL DEL GOBIERNO REGIONAL DEL CALLAO

**APROBACIÓN DE INCORPORACIÓN DE MAYORES FONDOS PÚBLICOS**

**CRISTHIAN OMAR HERNANDEZ DE LA CRUZ**

**ANEXO N° 02**

de la Oficina de Transparencia Documentaria y DESAGREGADO DEL GASTO POR UNIDAD EJECUTORA"  
GOBIERNO REGIONAL DEL CALLAO

PLEGO : 464 Gobierno Regional del Callao  
Fte. De Financiamiento: Donaciones y Transferencias  
PERIODO : JUNIO - 2012

FU	DIV.FUNCIONAL	GRUPO FUNCIONAL	PRODUCTO / PROYECTO	ACTIVIDAD, ACCION / OBR.	UNIDADES EJECUTORAS					
					400 Región Callao - Dirección de Salud / Callao		401 Región Callao - Hospital Daniel A. Carrión		402 Región Callao - Hospital de Apoyo San José	
					GENERICA DE GASTO		GENERICA DE GASTO		GENERICA DE GASTO	
				2.3	2.6	2.3	2.6	2.3	2.6	
					GTOS CTES	GTOS CAPITAL	GTOS CTES	GTOS CAPITAL	GTOS CTES	GTOS CAPITAL
<b>PROGRAMA PRESUPUESTO</b>										
<b>0001 PROGRAMA ARTICULADO NUTRICIONAL</b>					<b>148,831.00</b>		<b>24,194.00</b>			
<b>20 SALUD</b>					<b>148,831.00</b>	<b>0.00</b>	<b>24,194.00</b>	<b>0.00</b>	<b>0.00</b>	<b>0.00</b>
<b>044 SALUD INDIVIDUAL</b>					<b>148,831.00</b>	<b>0.00</b>	<b>24,194.00</b>	<b>0.00</b>	<b>0.00</b>	<b>0.00</b>
<b>0096 Atención Médica Básica</b>					<b>148,831.00</b>	<b>0.00</b>	<b>1,762.00</b>	<b>0.00</b>	<b>0.00</b>	<b>0.00</b>
			3.033258 Niños con CRED Completo según Edad							
		5.000018	Atención a Niños con Crecimiento y Desarrollo - CRED Completo para su	28,148.00		549.00		0.00		
		3.033311	Atención de Infecciones Respiratorias Agudas							
		5.000027	Atender a Niños con Infecciones Respiratorias Agudas	55,738.00		158.00		0.00		
		3.033312	Atención de Enfermedades Diarreicas Agudas							
		5.000028	Atender a Niños con Enfermedades Diarreicas Agudas	4,372.00		1,055.00		0.00		
		3.033313	Atención de Gestantes con Suplemento de Hierro y Ácido Fólico							
		5.000032	Administrar Suplemento de Hierro y Ácido Fólico a Gestante	60,572.00		0.00		0.00		
<b>0097 Atención Médica Especializada</b>					<b>0.00</b>	<b>0.00</b>	<b>22,432.00</b>	<b>0.00</b>	<b>0.00</b>	<b>0.00</b>
		3.033314	Atención de Infecciones Respiratorias Agudas con Complicaciones							
		5.000029	Atender a Niños con Diagnóstico de Infecciones Respiratorias Agudas con	0.00		20,127.00		0.00		
		3.033314	Atención de Enfermedades Diarreicas Agudas con Complicaciones							
		5.000030	Atender a Niños con Diagnóstico de Enfermedad Diarreicas Agudas	0.00		2,305.00		0.00		
<b>0002 SALUD MATERNO INFANTIL</b>					<b>187,185.00</b>		<b>178,339.00</b>			
<b>20 SALUD</b>					<b>187,185.00</b>	<b>0.00</b>	<b>178,339.00</b>	<b>0.00</b>	<b>0.00</b>	<b>0.00</b>
<b>044 SALUD INDIVIDUAL</b>					<b>187,185.00</b>	<b>0.00</b>	<b>178,339.00</b>	<b>0.00</b>	<b>0.00</b>	<b>0.00</b>
<b>0096 Atención Médica Básica</b>					<b>167,138.00</b>	<b>0.00</b>	<b>3,174.00</b>	<b>0.00</b>	<b>0.00</b>	<b>0.00</b>
		3.033172	Atención Prenatal Reinforcada							
		5.000037	Brindar Atención Prenatal Reinforcada	68,749.00		0.00		0.00		
		3.033285	Atención del Parto Normal							
		5.000045	Brindar Atención de Parto Normal	77,032.00		0.00		0.00		
		3.033298	Atención del Puerperio							
		5.000048	Atender el Puerperio	4,399.00		39.00		0.00		
		3.033305	Atención del Recien Nacido Normal							
		5.000053	Atender al Recien Nacido Normal	16,958.00		3,135.00		0.00		
<b>0097 Atención Médica Especializada</b>					<b>30,047.00</b>	<b>0.00</b>	<b>175,165.00</b>	<b>0.00</b>	<b>0.00</b>	<b>0.00</b>
		3.033294	Atención de la Gestante con Complicaciones							
		5.000044	Brindar Atención a la Gestante con Complicaciones	0.00		4,893.00		0.00		
		3.033295	Atención del Parto Complicado no Quirúrgico							
		5.000046	Brindar Atención del Parto Complicado no Quirúrgico	0.00		6,249.00		0.00		
		3.033297	Atención del Parto Complicado Quirúrgico							
		5.000047	Brindar Atención del Parto Complicado Quirúrgico	30,047.00		28,329.00		0.00		



CERTIFICO QUE EL PRESENTE DOCUMENTO ES COPIA FIEL DEL ORIGINAL QUE OBRAR EN EL ARCHIVO CENTRAL DEL GOBIERNO REGIONAL DEL CALLAO

FU	DIV.FUNCIONAL	GRUPO FUNCIONAL	PRODUCTO / PROYECTO	ACTIVIDAD, ACCION / OBR.	UNIDADES EJECUTORAS					
					400 Región Callao - Dirección de Salud I Callao		SISTEMA INTEGRADO DE ATENCIÓN PRIMARIA DE SALUD - Hospital de la Cruz		Hospital de la Cruz - Hospital de la Cruz	
PROGRAMA PRESUPUESTO					GENÉRICA DE GASTO		GENÉRICA DE GASTO		GENÉRICA DE GASTO	
					2.3	2.6	2.3	2.6	2.3	2.6
					GTOS CTES	GTOS CAPITAL	GTOS CTES	GTOS CAPITAL	GTOS CTES	GTOS CAPITAL
			3. 033299	Atención del Puerperio con Complicaciones						
			5.000049	Atender el Puerperio con Complicaciones	0.00		0.00		0.00	
			3. 033306	Atención del Recien Nacido con Complicaciones						
			5.000054	Atender al Recien Nacido con Complicaciones	0.00		135,894.00		0.00	
			3. 033307	Atención del Recien Nacido con Complicaciones que requieren UCI						
			5.000055	Atender al Recien Nacido con Complicaciones que requieren UCI	0.00		0.00		0.00	
<b>0016 TBC - VIH / SIDA</b>					<b>769.00</b>	<b>0.00</b>	<b>20,351.00</b>	<b>0.00</b>	<b>0.00</b>	<b>0.00</b>
<b>20 SALUD</b>					<b>769.00</b>	<b>0.00</b>	<b>20,351.00</b>	<b>0.00</b>	<b>0.00</b>	<b>0.00</b>
<b>044 SALUD INDIVIDUAL</b>					<b>769.00</b>	<b>0.00</b>	<b>20,351.00</b>	<b>0.00</b>	<b>0.00</b>	<b>0.00</b>
<b>0096 Atención Médica Básica</b>					<b>769.00</b>	<b>0.00</b>	<b>20,351.00</b>	<b>0.00</b>	<b>0.00</b>	<b>0.00</b>
			3. 043968	Población con Infecciones de Transmisión Sexual Reciben Tratamiento Según Guía Clínicas						
			5.000078	Brindar a Población con Infecciones de Transmisión Sexual Tratamiento	769.00		223.00		0.00	
			3. 043969	Personas diagnosticadas con VIH/SIDA que acuden a los servicios y reciben atención integral						
			5.000079	Brindar Atención Integral a Personas con Diagnóstico de VIH que acuden a	0.00		20,128.00		0.00	
<b>0017 ENFERMEDADES METAXENICAS Y ZONOSIS</b>					<b>333.00</b>	<b>0.00</b>	<b>6,793.00</b>	<b>0.00</b>	<b>0.00</b>	<b>0.00</b>
<b>20 SALUD</b>					<b>333.00</b>	<b>0.00</b>	<b>6,793.00</b>	<b>0.00</b>	<b>0.00</b>	<b>0.00</b>
<b>044 SALUD INDIVIDUAL</b>					<b>333.00</b>	<b>0.00</b>	<b>6,793.00</b>	<b>0.00</b>	<b>0.00</b>	<b>0.00</b>
<b>0096 Atención Médica Básica</b>					<b>333.00</b>	<b>0.00</b>	<b>6,793.00</b>	<b>0.00</b>	<b>0.00</b>	<b>0.00</b>
			3. 043984	Diagnóstico y Tratamiento de Casos de Enfermedades Zoonóticas						
			5.000094	Evaluación, Diagnóstico y Tratamiento de Casos de	333.00		6,793.00		0.00	
<b>0018 ENFERMEDADES NO TRANSMISIBLES SALUD MATERNO N</b>					<b>22,676.00</b>	<b>0.00</b>	<b>44,495.00</b>	<b>0.00</b>	<b>0.00</b>	<b>0.00</b>
<b>20 SALUD</b>					<b>22,676.00</b>	<b>0.00</b>	<b>44,495.00</b>	<b>0.00</b>	<b>0.00</b>	<b>0.00</b>
<b>044 SALUD INDIVIDUAL</b>					<b>22,676.00</b>	<b>0.00</b>	<b>44,495.00</b>	<b>0.00</b>	<b>0.00</b>	<b>0.00</b>
<b>0097 Atención Médica Especializada</b>					<b>22,676.00</b>	<b>0.00</b>	<b>44,485.00</b>	<b>0.00</b>	<b>0.00</b>	<b>0.00</b>
			3. 000016	Tratamiento y Control de Personas con Hipertensión Arterial						
			5.000114	Brindar Tratamiento a Personas con Diagnóstico de Hipertensión Arterial	6,558.00		8,333.00		0.00	
			3. 000017	Tratamiento y Control de Personas con Diabetes						
			5.000115	Brindar Tratamiento a Personas con Diagnóstico de Diabetes Mellitus	10,447.00		34,843.00		0.00	
			3. 043984	Tamizaje y tratamiento de pacientes con problemas y trastornos de salud mental						
			5.000102	Exámenes de Tamizaje y Tratamiento de Pacientes con Problemas y	5,671.00		1,219.00		0.00	
<b>9002 ASIGNACIONES PRESUPUESTALES QUE NO RESULTAN EN</b>					<b>697,798.00</b>	<b>0.00</b>	<b>1,671,985.00</b>	<b>300,000.00</b>	<b>1,072.00</b>	<b>0.00</b>
<b>20 SALUD</b>					<b>697,798.00</b>	<b>0.00</b>	<b>1,671,985.00</b>	<b>300,000.00</b>	<b>1,072.00</b>	<b>0.00</b>
<b>044 SALUD INDIVIDUAL</b>					<b>697,798.00</b>	<b>0.00</b>	<b>1,671,985.00</b>	<b>300,000.00</b>	<b>1,072.00</b>	<b>0.00</b>
<b>0096 Atención Médica Básica</b>					<b>130,194.00</b>	<b>0.00</b>	<b>0.00</b>	<b>0.00</b>	<b>0.00</b>	<b>0.00</b>
			3. 999999	Sin Producto						
			5.000500	Atención Básica de Salud	130,194.00					
<b>0097 Atención Médica Especializada</b>					<b>567,604.00</b>	<b>0.00</b>	<b>1,671,985.00</b>	<b>300,000.00</b>	<b>1,072.00</b>	<b>0.00</b>
			3. 999999	Sin Producto						
			5.001561	Atención de Emergencias y Urgencias	41,671.00		171,804.00		0.00	
			3. 999999	Sin Producto						
			5.001562	Atención en Consultas Externa	418,897.60	0.00	288,897.00		1,072.00	
			3. 999999	Sin Producto						
			5.001563	Atención en Hospitalización	107,036.00		1,211,484.00	300,000.00	0.00	0.00
<b>SUB TOTAL POR GENÉRICA</b>					<b>1,067,592.00</b>	<b>0.00</b>	<b>1,946,157.00</b>	<b>300,000.00</b>	<b>1,072.00</b>	<b>0.00</b>
<b>TOTAL POR UNIDAD EJECUTORIA</b>					<b>1,067,592.00</b>	<b>0.00</b>	<b>2,246,157.00</b>	<b>300,000.00</b>	<b>1,072.00</b>	<b>0.00</b>
<b>TOTAL GENERAL</b>					<b>1,067,592.00</b>	<b>0.00</b>	<b>2,246,157.00</b>	<b>300,000.00</b>	<b>1,072.00</b>	<b>0.00</b>



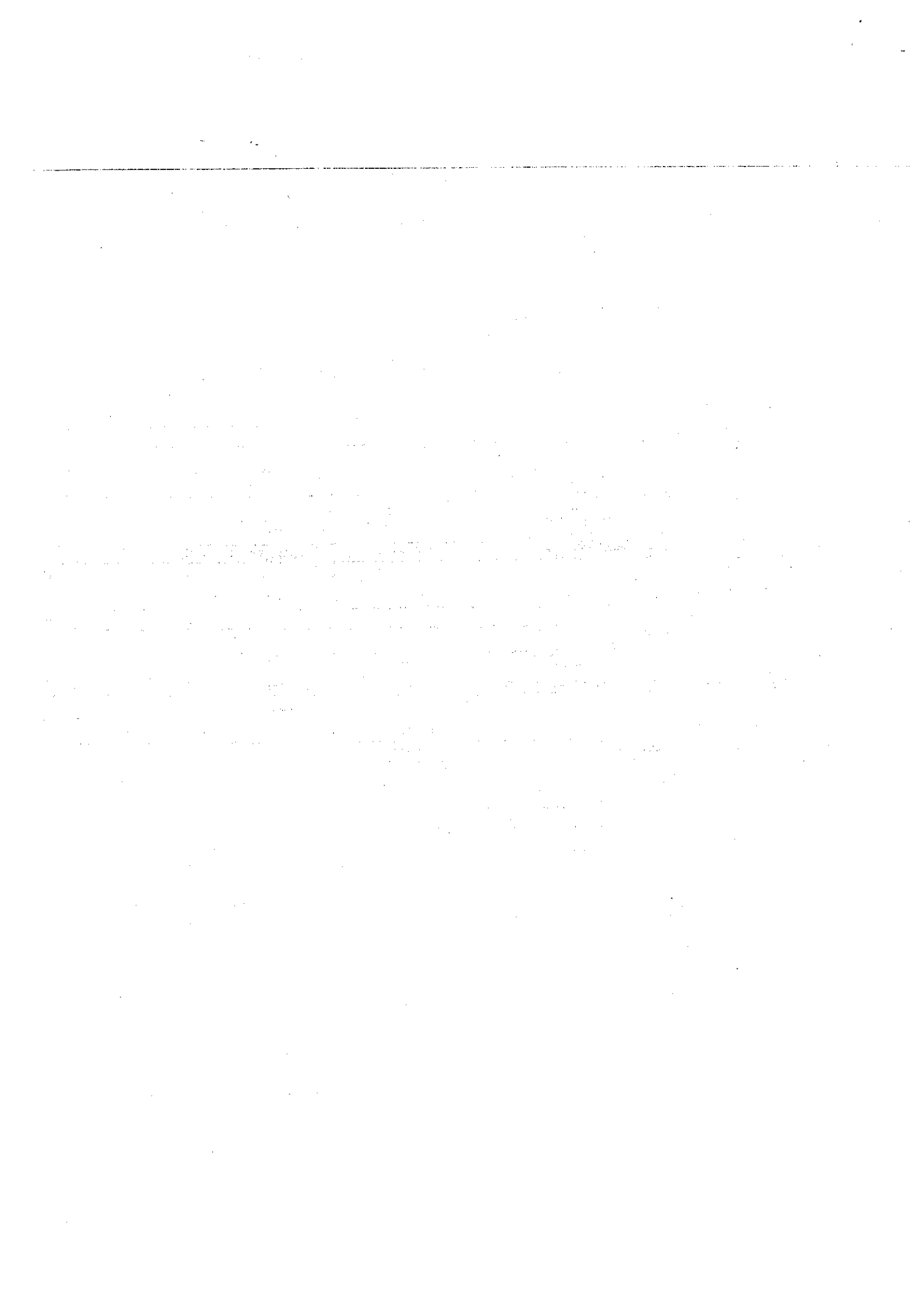



**RESUMEN DE RECAUDACION DE INGRESOS - 2012  
 DEL MES DE ENERO A JUNIO  
 (EN NUEVOS SOLES)**

PLIEGO : 464 GOBIERNO REGIONAL CALLAO  
 EJECUTORA : 401 REGION CALLAO - HOSPITAL DANIEL A. CARRION [001317]

FF	CLASIFICADOR	PIM	M E N S U A L I Z A D O												TOTAL RECAUDADO	SALDO	% RECAUDADO				
			ENE	FEB	MAR	ABR	MAY	JUN	JUL	AGO	SET	OCT	NOV	DIC							
	<b>4 DONACIONES Y TRANSFERENCIAS</b>																				
	1.4.1.3.1.1	3,879,323	793,430.00	746,329.00	12,630.00	2,295,906.00	31,028.00	2,246,157.00	0.00	0.00	0.00	0.00	0.00	0.00	0.00	0.00	0.00	6,125,480.00	-2,246,157.00	157.90	
	1.5.1.1.1.1	0	0.00	0.00	0.00	0.00	580.23	0.00	0.00	0.00	0.00	0.00	0.00	0.00	0.00	0.00	0.00	580.23	-580.23	0.00	
	1.9.1.1.1.1	263,385	263,384.44	0.00	0.00	797.24	0.00	0.00	0.00	0.00	0.00	0.00	0.00	0.00	0.00	0.00	0.00	264,181.68	-796.68	100.30	
	<b>RESUMEN ...</b>																				
	TOTAL FUENTE 4	4,142,708	1,056,814.44	746,329.00	12,630.00	2,296,703.24	31,608.23	2,246,157.00	0.00	0.00	0.00	0.00	0.00	0.00	0.00	0.00	0.00	6,390,241.91	-2,247,533.91	154.25	
	<b>TOTAL</b>	4,142,708	1,055,814.44	746,329.00	12,630.00	2,296,703.24	31,608.23	2,246,157.00	0.00	0.00	0.00	0.00	0.00	0.00	0.00	0.00	0.00	6,390,241.91	-2,247,533.91	154.25	

  
**GOBIERNO REGIONAL DEL CALLAO**  
 HOSPITAL NACIONAL DANIEL ALCIDES CARRION  
 .....  
*Victor Orlando Soto Morales*  
 DIRECTOR EJECUTIVO  
 Oficina Ejecutiva de Planeamiento Estratégico  
 P.E.L. 1493

  
**GOBIERNO REGIONAL DEL CALLAO**  
 HOSPITAL NACIONAL DANIEL ALCIDES CARRION  
 .....  
*Graciela Aranda Dextre*  
 Jefa de la Oficina de Economía

CRISTHIAN OMAR HERNANDEZ DE LA CRUZ  
 Jefe de la Oficina de Trámite Documentario y Archivado  
 GOBIERNO REGIONAL DEL CALLAO

CERTIFICO QUE EL PRESENTE DOCUMENTO ES  
 COPIA FIEL DEL ORIGINAL QUE OBECE EN EL ARCHIVO  
 CENTRAL DEL GOBIERNO REGIONAL DEL CALLAO



**RESUMEN DE RECAUDACION DE INGRESOS - 2012  
 DEL MES DE ENERO A DICIEMBRE  
 (EN NUEVOS SOLES)**

PLIEGO : 464 GOBIERNO REGIONAL CALLAO  
 EJECUTORA : 400 REGION CALLAO - DIRECCION DE SALUD I CALLAO [001316]

FF CLASIFICADOR	M E N S U A L I Z A D O												TOTAL RECAUDADO	SALDO	% RECAUDADO				
	ENE	FEB	MAR	ABR	MAY	JUN	JUL	AGO	SET	OCT	NOV	DIC							
4 DONACIONES Y TRANSFERENCIAS																			
1.4.1.3.1.1	434,527.00	335,640.00	8,999.00	1,218,361.00	1,541,342.83	1,067,592.00	0.00	0.00	0.00	0.00	0.00	0.00	0.00	0.00	0.00	4,806,461.83	-1,067,591.83	130.17	
1.9.1.1.1.1	1,154,241	0.00	0.00	0.00	-11,133.61	0.00	0.00	0.00	0.00	0.00	0.00	0.00	0.00	0.00	0.00	1,143,107.07	11,133.93	99.04	
<b>RESUMEN ...</b>																			
TOTAL FUENTE 4	4,693,111	335,640.00	8,999.00	1,218,361.00	1,530,209.22	1,067,592.00	0.00	0.00	0.00	0.00	0.00	0.00	0.00	0.00	0.00	5,749,568.90	-1,056,457.90	122.51	
<b>TOTAL</b>	<b>4,693,111</b>	<b>335,640.00</b>	<b>8,999.00</b>	<b>1,218,361.00</b>	<b>1,530,209.22</b>	<b>1,067,592.00</b>	<b>0.00</b>	<b>0.00</b>	<b>0.00</b>	<b>0.00</b>	<b>0.00</b>	<b>0.00</b>	<b>0.00</b>	<b>0.00</b>	<b>0.00</b>	<b>5,749,568.90</b>	<b>-1,056,457.90</b>	<b>122.51</b>	

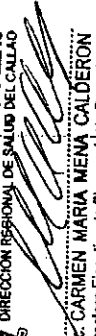
GOBIERNO REGIONAL DEL CALLAO  
 DIRECCION REGIONAL DE SALUD DEL CALLAO  
  
 J.L.C. CARMEN MARIA MENA CALDERON  
 Directora Ejecutiva de Planeamiento Estratégico

CERTIFICO QUE EL PRESENTE DOCUMENTO ES  
 COPIA FIEL DEL ORIGINAL QUE OBRA EN EL ARCHIVO  
 CENTRAL DEL GOBIERNO REGIONAL DEL CALLAO

CHRISTHIAN OMAR HERNANDEZ DE LA CRUZ  
 Jefe de la Oficina de Trámite Documentario y Archivo  
 GOBIERNO REGIONAL DEL CALLAO

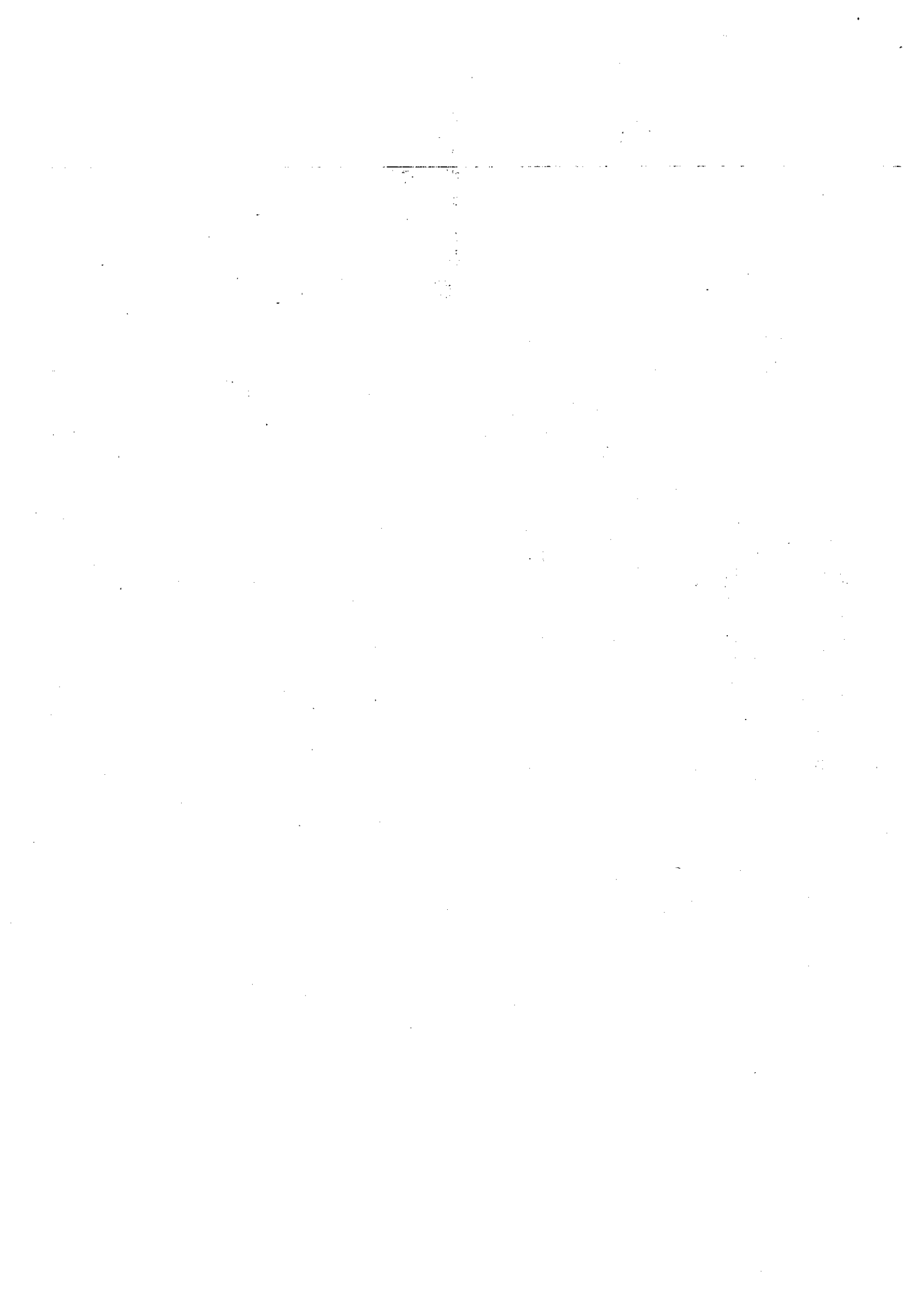



## RESUMEN DE RECAUDACION DE INGRESOS - 2012 DEL MES DE ENERO A DICIEMBRE (EN NUEVOS SOLES)

PLIEGO : 464 GOBIERNO REGIONAL CALLAO

EJECUTORA : 402 REGION CALLAO - HOSPITAL DE APOYO SAN JOSE [001318]

### M E N S U A L I Z A D O

FF	CLASIFICADOR	PIM	ENE	FEB	MAR	ABR	MAY	JUN	JUL	AGO	SET	OCT	NOV	DIC	TOTAL RECAUDADO	SALDO	% RECAUDADO
<b>2. RECURSOS DIRECTAMENTE RECAUDADOS</b>																	
1.3.1.6.1.2	1.3.1.6.1.2	1,492,626	127,693.70	113,323.45	122,975.61	115,544.94	133,979.77	54,916.18	0.00	0.00	0.00	0.00	0.00	0.00	668,493.00	824,193.00	44.78
1.3.2.4.1.3	1.3.2.4.1.3	1,320	154.00	270.00	155.00	377.00	130.00	95.00	0.00	0.00	0.00	0.00	0.00	0.00	1,181.00	139.00	89.47
1.3.2.4.1.4	1.3.2.4.1.4	30,000	3,472.00	4,432.00	4,048.00	2,440.00	3,296.00	1,576.00	0.00	0.00	0.00	0.00	0.00	0.00	19,284.00	10,736.00	64.21
1.3.2.4.1.99	1.3.2.4.1.99	55,200	9,244.20	3,477.00	4,602.20	3,680.70	4,412.00	1,126.00	0.00	0.00	0.00	0.00	0.00	0.00	26,542.10	28,657.90	48.68
1.3.3.2.1.99	1.3.3.2.1.99	14,160	895.00	720.00	1,030.00	967.50	825.00	350.00	0.00	0.00	0.00	0.00	0.00	0.00	4,787.50	9,372.50	33.81
1.3.3.4.1.1	1.3.3.4.1.1	1,740,000	198,498.00	170,417.24	181,353.00	162,167.00	184,939.50	94,297.00	0.00	0.00	0.00	0.00	0.00	0.00	991,671.74	748,328.26	56.98
1.3.3.4.1.2	1.3.3.4.1.2	105,600	12,051.00	9,540.00	8,017.50	6,203.50	5,838.50	3,707.00	0.00	0.00	0.00	0.00	0.00	0.00	45,357.50	60,242.50	42.95
1.3.3.4.1.3	1.3.3.4.1.3	98,400	10,219.00	8,868.50	9,862.00	9,367.50	10,859.50	5,376.00	0.00	0.00	0.00	0.00	0.00	0.00	54,662.50	43,737.50	55.55
1.3.3.4.1.4	1.3.3.4.1.4	516,000	50,077.00	44,991.50	48,053.00	49,499.00	43,093.00	19,142.00	0.00	0.00	0.00	0.00	0.00	0.00	254,865.50	261,114.50	49.40
1.3.3.4.1.5	1.3.3.4.1.5	494,400	44,395.77	39,825.00	44,862.00	41,511.00	38,784.00	18,485.00	0.00	0.00	0.00	0.00	0.00	0.00	227,862.77	266,537.23	46.29
1.3.3.4.1.6	1.3.3.4.1.6	144,300	8,796.00	6,778.00	6,923.00	7,151.00	6,803.00	2,359.00	0.00	0.00	0.00	0.00	0.00	0.00	38,810.00	105,490.00	26.95
1.3.3.4.1.99	1.3.3.4.1.99	204,900	20,093.50	18,678.00	20,159.50	23,825.00	25,323.50	10,039.00	0.00	0.00	0.00	0.00	0.00	0.00	118,118.50	85,981.50	57.90
1.3.3.4.2.1	1.3.3.4.2.1	2,380,680	264,474.00	215,723.15	223,895.00	194,682.56	197,903.50	91,427.50	0.00	0.00	0.00	0.00	0.00	0.00	1,188,105.71	1,192,574.29	49.91
1.3.3.4.2.2	1.3.3.4.2.2	26,400	3,734.00	3,326.50	1,830.00	5,109.50	3,267.00	1,570.00	0.00	0.00	0.00	0.00	0.00	0.00	18,837.00	7,563.00	71.35
1.3.3.4.2.3	1.3.3.4.2.3	168,000	14,364.00	11,861.00	13,128.00	9,053.00	11,361.00	5,764.00	0.00	0.00	0.00	0.00	0.00	0.00	65,631.00	102,469.00	39.61
1.3.3.4.2.4	1.3.3.4.2.4	1,104,000	105,509.95	92,058.19	90,989.74	70,886.48	71,209.86	36,135.32	0.00	0.00	0.00	0.00	0.00	0.00	466,740.04	637,259.96	42.28
1.3.3.4.2.5	1.3.3.4.2.5	42,000	9,202.50	2,595.50	3,277.00	1,998.50	2,807.50	1,082.00	0.00	0.00	0.00	0.00	0.00	0.00	20,962.50	21,037.50	49.91
1.3.3.4.3.1	1.3.3.4.3.1	168,000	16,097.00	17,205.00	18,286.00	14,163.00	14,902.00	6,566.00	0.00	0.00	0.00	0.00	0.00	0.00	87,039.00	80,961.00	51.81
1.3.3.4.3.2	1.3.3.4.3.2	78,000	2,060.00	5,155.00	2,380.00	3,293.00	1,630.00	2,193.00	0.00	0.00	0.00	0.00	0.00	0.00	16,031.00	61,969.00	20.55
1.3.3.4.3.99	1.3.3.4.3.99	24,000	14,343.01	4,853.96	4,322.72	12,472.92	4,813.59	2,314.38	0.00	0.00	0.00	0.00	0.00	0.00	43,120.56	-19,120.58	179.67
1.3.3.5.3.99	1.3.3.5.3.99	0	301.00	0.00	299.00	0.00	75.00	0.00	0.00	0.00	0.00	0.00	0.00	0.00	675.00	-675.00	0.00
1.5.1.1.1	1.5.1.1.1	1,200	76.78	110.05	92.99	62.05	46.23	0.00	0.00	0.00	0.00	0.00	0.00	0.00	390.10	809.90	32.51
1.5.2.1.6.99	1.5.2.1.6.99	42,000	0.00	5,636.00	0.00	0.00	0.00	0.00	0.00	0.00	0.00	0.00	0.00	0.00	5,636.00	36,364.00	13.42
1.5.2.2.1.3	1.5.2.2.1.3	0	0.00	786.72	0.00	0.00	0.00	0.00	0.00	0.00	0.00	0.00	0.00	0.00	786.72	-786.72	0.00
1.5.2.2.1.99	1.5.2.2.1.99	2,400	0.00	50.00	0.00	0.00	0.00	0.00	0.00	0.00	0.00	0.00	0.00	0.00	50.00	2,350.00	2.08
1.5.5.1.4.99	1.5.5.1.4.99	240	0.00	0.00	368.00	700.00	1,300.00	200.00	0.00	0.00	0.00	0.00	0.00	0.00	2,568.00	-2,268.00	1,041.67
1.9.1.1.1	1.9.1.1.1	192,109	182,073.01	0.00	0.00	0.00	0.00	-43.92	0.00	0.00	0.00	0.00	0.00	0.00	182,029.09	10,084.91	94.75
PARCIAL FF	2	9,124,735	1,097,826.42	780,653.71	810,690.66	735,144.55	766,999.45	359,691.96	0.00	0.00	0.00	0.00	0.00	0.00	4,550,006.85	4,574,728.15	49.86
<b>4 DONACIONES Y TRANSFERENCIAS</b>																	
1.4.1.3.1	1.4.1.3.1	48,555	0.00	0.00	48,554.97	0.00	0.00	0.00	0.00	0.00	0.00	0.00	0.00	0.00	48,554.97	0.00	100.00

CERTIFICO QUE EL PRESENTE DOCUMENTO ES COPIA FIEL DEL ORIGINAL QUE OBRA EN EL ARCHIVO CENTRAL DEL GOBIERNO REGIONAL DEL CALLAO

DIEGO GUANAYAN HERNANDEZ DE LA CRUZ  
Jefe de la Oficina de Trámite Documentario y Archivo  
GOBIERNO REGIONAL DEL CALLAO





**RESUMEN DE RECAUDACION DE INGRESOS - 2012  
 DEL MES DE ENERO A DICIEMBRE  
 (EN NUEVOS SOLES)**

PLIEGO : 464 GOBIERNO REGIONAL CALLAO  
 EJECUTORA : 402 REGION CALLAO - HOSPITAL DE APOYO SAN JOSE [001318]

FF CLASIFICADOR	ENE	FEB	MAR	ABR	MAY	JUN	JUL	AGO	SET	OCT	NOV	DIC	TOTAL	SALDO	% RECAUDADO
													RECAUDADO		
1.4.1.3.1.1	86,586.00	102,795.00	5,240.00	320.00	306,579.00	1,072.00	0.00	0.00	0.00	0.00	0.00	0.00	562,574.00	-1,072.00	100.21
1.9.1.1.1	147,288.64	0.00	0.00	0.00	0.00	0.00	0.00	0.00	0.00	0.00	0.00	0.00	147,288.64	1.36	100.00
<b>PARCIAL FF 4</b>	<b>233,866.64</b>	<b>102,795.00</b>	<b>53,804.97</b>	<b>320.00</b>	<b>306,579.00</b>	<b>1,072.00</b>	<b>0.00</b>	<b>0.00</b>	<b>0.00</b>	<b>0.00</b>	<b>0.00</b>	<b>0.00</b>	<b>698,427.61</b>	<b>-1,070.61</b>	<b>100.15</b>
<b>RESUMEN ...</b>															
<b>TOTAL FUENTE 2</b>	<b>9,124,735</b>	<b>1,097,826.42</b>	<b>780,653.71</b>	<b>810,690.66</b>	<b>756,999.45</b>	<b>358,691.96</b>	<b>0.00</b>	<b>0.00</b>	<b>0.00</b>	<b>0.00</b>	<b>0.00</b>	<b>0.00</b>	<b>4,550,036.85</b>	<b>-4,574,728.15</b>	<b>49.86</b>
<b>TOTAL FUENTE 4</b>	<b>697,357</b>	<b>233,856.64</b>	<b>53,804.97</b>	<b>320.00</b>	<b>306,579.00</b>	<b>1,072.00</b>	<b>0.00</b>	<b>0.00</b>	<b>0.00</b>	<b>0.00</b>	<b>0.00</b>	<b>0.00</b>	<b>698,427.61</b>	<b>-1,070.61</b>	<b>100.15</b>
<b>TOTAL</b>	<b>9,822,092</b>	<b>1,331,683.06</b>	<b>864,495.63</b>	<b>735,464.65</b>	<b>1,073,578.45</b>	<b>359,763.96</b>	<b>0.00</b>	<b>0.00</b>	<b>0.00</b>	<b>0.00</b>	<b>0.00</b>	<b>0.00</b>	<b>5,248,434.46</b>	<b>-4,573,657.54</b>	<b>53.43</b>

GOBIERNO REGIONAL DEL CALLAO  
 DIRESA - HOSPITAL SAN JOSE  
 Srta. IRMA CRISTINA GONZALEZ HERNANDEZ  
 Jefe del Área de Tesorería

CERTIFICO QUE EL PRESENTE DOCUMENTO ES  
 COPIA FIEL DEL ORIGINAL QUE OBRA EN EL ARCHIVO  
 CENTRAL DEL GOBIERNO REGIONAL DEL CALLAO

CRISTHIAN OMAR HERNANDEZ DE LA CRUZ  
 Jefe de la Oficina de Trámite Documentario y Archivos  
 GOBIERNO REGIONAL DEL CALLAO

---