

Gobierno Regional del Callao
Resolución Ejecutiva Regional N° 000754

ESTE DOCUMENTO ES
COPIA FIEL DEL ORIGINAL QUE OBRA EN EL ARCHIVO
CENTRAL DEL GOBIERNO REGIONAL DEL CALLAO

Callao, 12 DIC 2012

EL PRESIDENTE DEL GOBIERNO REGIONAL DEL CALLAO:

CRISTHIAN OMAR HERNANDEZ DE LA CRUZ

Jefe de la Oficina de Trámite Documentario y Archivo

GOBIERNO REGIONAL DEL CALLAO

VISTOS:

La Resolución Directoral N° 1089-2012-GRC/DIRESA/DG, de fecha 30 de octubre de 2012 emitida por la Dirección Regional de Salud del Callao, mediante la cual la Dirección Regional de Salud reconoce a favor de servidores de la Dirección Regional de Salud del Callao los devengados de la bonificación especial del Decreto de Urgencia N° 037-94 y remite los Cálculos de la Bonificación establecida por dicho Decreto, y el Informe N° 1027-2012-GRC/GA-ORH, de fecha 12 de diciembre de 2012, emitido por el Jefe de la Oficina de Recursos Humanos del Gobierno Regional del Callao; y,

CONSIDERANDO:

Que, mediante Decreto de Urgencia N° 051-2007 se constituye el fondo denominado "Fondo DU N° 037-94", de carácter intangible, orientado al pago de obligaciones por concepto de la bonificación establecida en el Decreto de Urgencia N° 037-94; y, mediante Decreto Supremo N° 058-2008-EF se estableció el nuevo procedimiento para la presentación de la Resolución del Titular del Pliego y del "Formato de Personal Beneficiario del DU. N° 037-94";

Que, mediante Decreto de Urgencia N° 037-94 se dispuso a partir del 11 de julio de 1994 el otorgamiento de una Bonificación Especial a los servidores de la Administración Pública ubicados en los niveles F-1, F-2, profesionales, técnicos y auxiliares, así como al personal comprendido en la escala 11 del Decreto Supremo N° 051-91-PCM, que desempeñaban cargo directivos y jefaturales, estableciendo, asimismo en el inciso d) de su artículo 7°, que no estaban comprendidos en este Decreto de Urgencia los servidores públicos, activos y cesantes, que hubieran recibido aumentos por disposición de los Decretos Supremos N° 019-94-PCM, 46-94-EF, 59-94-EF, Decreto Legislativo N° 559;

Que, con relación a estos temas, el Tribunal Constitucional en el Expediente N° 2616-2004-AC/TC de fecha 12.09.2005, adoptando una posición favorable al trabajador, la cual estimaba que "debido a que los montos de la bonificación del Decreto de Urgencia N° 037-94, son superiores a los fijados a por el Decreto Supremo N° 019-94-PCM, correspondería que sea la bonificación mayor y no más beneficios la que se otorgue a todos los servidores públicos, incluyéndose a aquellos que venían percibiendo la bonificación del Decreto Supremo N° 019-94-PCM, disponiéndose al efecto que se proceda a descontar el monto otorgado por la aplicación de la norma mencionada; por constituir un fallo de observancia obligatoria, tomando en cuenta el fundamento 10° de la misma, el cual precisaba, a que servidores y cesantes les corresponde la indicada bonificación;

Que, mediante Ley N° 29702 se dispone que los beneficiarios de la bonificación dispuesta por el Decreto de Urgencia 037-94 recibirán el pago de dicho beneficio y su continuación, conforme a la normatividad vigente y de acuerdo a los criterios establecidos por el Tribunal Constitucional en la sentencia recaída en el Expediente 2616-2004-AC/TC expedida el 12.09.2005, no requiriéndose de sentencia judicial y menos en calidad de cosa juzgada, para hacerse efectivo. Los procesos en curso, iniciados por los beneficiarios para el pago de esta bonificación, no son impedimentos para el cumplimiento de lo dispuesto en el párrafo precedente; para tal efecto y bajo responsabilidad, la administración debe desistirse. El Ministerio de Economía y Finanzas establecerá las previsiones presupuestales a fin de atender lo dispuesto en la citada Ley para el Ejercicio Fiscal 2012.

Que, en ese contexto, luego de observar las normas glosadas, los documentos que forman parte del Informes de Vistos, se ha verificado que los servidores mencionados se encuentran enmarcados en el inciso d) del fundamento 10°, de la sentencia dictada por el Tribunal Constitucional en el Expediente N° 2616-2004-AC/TC de fecha 12.09.2005;

Que, por Resolución Directoral N° 1089-2012-GRC/DIRESA/DG de fecha 30 de octubre de 2012, reconoce a favor de cien servidores de la Dirección Regional de Salud del Callao los devengados de la bonificación especial dispuesto por el Decreto de Urgencia N° 037-94 desde el mes de julio de



1024 PRESENTE DOCUMENTO de diciembre de 2010, asimismo remite los Cálculos de la Bonificación de Urgencia elaborados por la Unidad de Remuneraciones y Pensiones de la citada Oficina Ejecutiva, los formatos con los datos de los citados beneficiarios validados con el Registro Nacional de Identificación y Estado Civil – RENIEC, datos laborales registrados en el Módulo de Control de Pagos de Planillas y de los Servicios No Personales – MCPP, Módulo de Gestión de Recursos Humanos, número de la cuenta bancaria que utilizan para el pago de las remuneraciones y los montos adeudados al 31 de diciembre de 2010; información que de acuerdo a la Ley de Procedimiento Administrativo por el artículo 2° del Decreto Supremo N° 058-2008-EF, norma que aprueba el Reglamento de la Ley N° 012-2008-EF; cuenta con las visaciones de los órganos responsables de la Dirección Regional de Salud del Callao, a nivel de Unidad Ejecutora;

Estando a lo expuesto y de acuerdo a lo establecido en el numeral 6.2 del artículo 6° del Decreto Supremo N° 114-2010-EF, con las visaciones de la Gerencia de Administración y la Gerencia de Asesoría Jurídica, en ejercicio de las facultades conferidas al Presidente del Gobierno Regional del Callao en la Ley N° 27867 - Ley Orgánica de Gobiernos Regionales;

SE RESUELVE:

Artículo Primero.- APROBAR el monto pendiente de pago al 31 de diciembre de 2010 a favor de los servidores que se indican, quienes tienen derecho a percibir la bonificación contenida en el Decreto de Urgencia N° 037-94 con deducción de la bonificación otorgada mediante Decreto Supremo N° 019-94-PCM, de acuerdo al detalle siguiente:

N°	APELLIDOS Y NOMBRES	ACTIVOS/ CESANTES	MONTO PENDIENTE AL 31.12.2010
1	CARRANZA DOMINGUEZ GUADALUPE VICTORIA	Activo	31,033.87
2	CARRANZA MENDOZA DE BARRETO EUSEBIA IRENE	Activo	29,662.78
3	CARRASCO NIMA PITER ALFREDO	Activo	32,849.00
4	CARRILLO ROMERO GLADYS JULIA	Activo	29,673.71
5	CASAS LIZA MARIA JUANA	Activo	26,782.38
6	CASTILLO DONAYRE JORGE LUIS	Activo	3,231.05
7	CASTILLO NORIEGA EDITH	Activo	28,227.00
8	CASTRO ALMEIDA MIGUEL ANGEL	Activo	25,363.26
9	CASTRO ALMEYDA ANA MARIA	Activo	31,122.49
10	CASTRO FLORES CARMEN YSABEL	Activo	28,242.61
11	CASTRO GRANDEZ FRANCISCO	Activo	28,253.02
12	CASTRO MORALES VILMA CONSUELO	Activo	936.54
13	CASTRO NUÑEZ FLOR DE MARIA	Activo	25,311.64
14	CASTRO SILVA CONSUELO JESUS	Activo	796.06
15	CAHUANA SERRANO CEFERINA	Activo	21,483.13
16	CERNA RODRIGUEZ LEONARDO ANTONIO	Activo	24,628.08
17	CERNA SALDARRIAGA SARA LUCINDA DEL PILAR	Activo	3,746.15
18	CERQUIN RETO FLOR DE MARIA	Activo	28,258.22
19	CERVANTES VILLEGAS LILIA MARIA	Activo	28,253.02
20	CHACON CARRILLO CARMEN ROSA	Activo	26,754.65
21	CHAMOLI DE CABEZAS MARTHA	Activo	29,701.03
22	CHAPIAMA HUACRE DELIA	Activo	936.54
23	CHATE VDA DE PABLO CONSTANTINA	Activo	26,831.81
24	CHAUCA JIMENEZ FELIX	Activo	27,388.07
25	CHAVEZ BAZALAR MAGDA ZOILA	Activo	28,247.82
26	CHAVEZ CANALES MAXIMO	Activo	25,396.04
27	CHAVEZ DE CALAGUA GUILLERMINA	Activo	29,684.64
28	CHAVEZ SALDAÑA CARMEN VICTORIA	Activo	31,260.35
29	CHAVEZ TORRES MARIA DEL PILAR	Activo	29,668.25
30	CHAVEZ VELASQUEZ HILDA JUSTINA	Activo	29,695.56
31	CHAVEZ VERNAL ANDREA SANTOS	Activo	31,111.04
32	CHINCHAYAN BARBOZA GUSTAVO ALEJANDRO	Activo	842.88

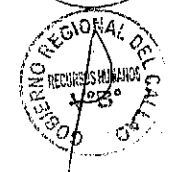

33	CHIRI PEÑA CARMEN ELVIRA	CERTIFICO QUE EL PRESENTE DOCUMENTO ES COPIA FIEL DEL ORIGINAL QUE OBRAN EN EL ARCHIVO CENTRAL DEL GOBIERNO REGIONAL DEL CALLAO	25,405.40
34	CHIROQUE CORDOVA MARIA HAYDEE	Activo	31,122.54
35	CHUQUINO QUIJANO MARGARITA	Activo	27,454.34
36	CHUQUINO RODRIGUEZ JUANA	Activo	25,386.67
37	CLUZEL DE MONTERO BEATRIZ ZENOBIA	Activo	28,248.53
38	COLAN HERNANDEZ LUISA SONIA	CRISTHIAN OMAR HERNANDEZ DE LA CRUZ Jefe de la Oficina de Trámite Documentario y Archivo	936.54
39	COLLAZOS SOPLOPUCO DE HUAMAN ROSA AMELIA	Activo	29,485.56
40	COLQUEHUANCA MAMANI DE CHIPANA JUANA	Activo	28,258.22
41	CONSTANTINO MONTEJO YOLANDA VICTORIA	Activo	28,227.00
42	CORAZON DE MATTIA MARIA JULIA	Activo	31,189.60
43	CORDERO VALVERDE LOURDES ELIZABETH	Activo	24,616.85
44	CORDOBA ZAMUDIO LUCY CLORINDA	Activo	936.54
45	CORDOVA ORMEÑO ANA MARIA	Activo	27,958.22
46	CORNEJO MALDONADO ROSA MARGARITA	Activo	28,268.63
47	CORNEJO ZARATE DE ORTIZ JULY YASMIN	Activo	28,263.43
48	CORNELIO PUENTE VICTORIA	Activo	25,391.35
49	CORREA ALCANTARA AMADA ETELVINA	Activo	29,668.25
50	CORREA CRUZ LUZ VICTORIA	Activo	31,116.77
51	CORREA NEGLIA VDA DE MINAYA ELIZABETH RICARDINA	Activo	24,220.21
52	CORTEZ CARPIO RAQUEL NOEMI	Activo	26,412.17
53	COTOS MAYORCA ROCIO ELIZA	Activo	5,041.69
54	COTRINA RAMOS MARIA LUZ	Activo	28,353.43
55	CRUZ GONZALES JUAN LORENZO	Activo	29,701.03
56	CRUZ MEDINA DORA MARIA	Activo	29,632.14
57	CRUZ RAZURI MANUELA ISABEL	Activo	29,723.67
58	CRUZADO BOLVI GUILLERMINA CARIDAD	Activo	936.54
59	CUBA NAVINCOPIA MARLENE	Activo	796.06
60	CUBAS RAMIREZ AMELIA EMPERATRIZ	Activo	27,323.02
61	CUESTAS DUPUICH JULIA MAURA	Activo	25,405.40
62	CUNIBERTI CAMPOS DE ROJAS ROSARIO LUZ	Activo	28,237.41
63	CUPE BERROCAL YOLANDA ANGELICA	Activo	29,651.86
64	CUYA YAYA LUZ ELENA	Activo	28,237.41
65	DE LA CRUZ ROMERO WILFREDO	Activo	29,651.86
66	DEL CARPIO BERRIOS FERNANDO	Activo	26,818.25
67	DELGADO CHIGUAN NELLY MARGOT	Activo	21,393.85
68	DELGADO CHIGUAN SEGUNDO JAIME	Activo	3,470.98
69	DELGADO DE ALVARADO DORA DIGNA	Activo	31,093.87
70	DELGADO PONCE MARITZA YVON	Activo	29,679.17
71	DESPOSORIO FERNANDEZ MARGARITA	Activo	28,242.61
72	DEZA MORALES VERONICA ANGELA	Activo	26,623.02
73	DIAZ ALVARADO HENRY ALEX	Activo	17,181.30
74	DIAZ CANDIA VIRGINIA MERCEDES	Activo	26,646.77
75	DIAZ FERNANDEZ LUSINDA	Activo	29,706.03
76	DIAZ LOPEZ LENY ESTHER	Activo	28,237.41
77	DIAZ MORALES HUGO	Activo	28,232.21
78	DIAZ PERAMAS GLORIA EULALIA	Activo	28,163.43
79	DIAZ RAMOS MARIA DEL CARMEN	Activo	936.54
80	DIAZ VILLAFANE LOURDES LILIANA	Activo	21,195.79
81	DIESTRA CORZO CRISTINA	Activo	936.54
82	DONAYRE SUMEN ZULMA JULIETA	Activo	28,268.63
83	ECA PANTA MILAGROS NELLY	Activo	1,988.89
84	EGOAVIL ORIHUELA MIRTHA SOLEDAD	Activo	25,372.62
85	EGUSQUIZA CORDOVA CECILIO OCTAVIO	Activo	23,974.77
86	ERASMO QUISPE TEOFILO	Activo	32,714.74
87	ESCATE ROJAS ROCIO MILAGRITOS MARTINA	Activo	26,661.57



CERTIFICO QUE
COPIA FIEL DEL ORIGINAL
CENTRAL DEL GOBIERNO REGIONAL DEL CALLAO

CRISTHIAN OMA
Jefe de la Oficina de
GOBIERNO REGIONAL

88	ESPINOZA GONZALEZ CARMEN ROSA	Activo	25,272.10
89	ESPINOZA GONZALEZ EDUARDO	Activo	889.71
90	ESPINOZA CRUZ GLORIA ELENA	Activo	29,662.78
91	ESPINOZA CRUZ RIGOBERTO	Activo	25,372.62
92	EVANGELISTA TREBEJO ENEDINA	Activo	29,646.39
93	FALLAQUE HEREDIA MARCO ANTONIO	Activo	37,240.65
94	FARFAN REBECA MONICA	Activo	20,588.22
95	FARFAN SANCHEZ HAROLD APOLINARIO	Activo	42,469.53
96	FARFAN TAPIA DINA CLAUDIA	Activo	28,244.21
97	FARFAN VALENTIN SARA LUZ	Activo	28,253.02
98	FARIAS DE ARCE NELY	Activo	22,222.76
99	FARIAS LOZA AURIA	Activo	29,646.39
100	FEBRES DIAZ CAROLINA DENIS	Activo	28,247.82
101	FERNANDEZ SILVA MAVILA JESSICA	Activo	26,816.98
102	FIESTAS PRINCIPE WILFREDO	Activo	28,082.74
103	FLORES ANTON IDA SOCORRO	Activo	29,632.14
104	FLORES BAO ANA MARIA	Activo	28,206.19
105	FLORES DE BERNAL EULALIA	Activo	29,679.17
106	FLORES LAO JUAN ELIAS	Activo	31,035.41
107	FLORES ROSAS ELVIRA FELICITA	Activo	28,232.21
108	GALINDO CABRERA YENY ROXANA	Activo	22,430.52
109	GAMBOA ANYOSA ADRIANO	Activo	29,701.03
110	GARCES ORIHUELA BLANCA ROSA	Activo	32,816.70
111	GARCES ORIHUELA FLORENTINA	Activo	25,363.26
112	GARCIA CALDERON MONICA ELENA	Activo	28,247.82
113	GARCIA CORDOVA ROSA	Activo	29,679.17
114	GARCIA DE MACHUCA LILA LOURDES	Activo	29,640.93
115	GARCIA LADERA ANA MARIA	Activo	28,227.00
116	GARCIA JULIO CESAR	Activo	22,198.14
117	GARIBAY ORTIZ JACINTA BEATRIZ	Activo	26,836.75
118	GASPAR SANCHEZ PEDRO BACILIO	Activo	25,396.04
119	GASTIABURU CANSECO OLGA	Activo	29,673.71
120	GAVANCHO DE LA CUBA EDGARD DANIEL	Activo	31,109.88
121	GAZZOLO DE CARREÑO MARIA GLORIA	Activo	29,695.56
122	GIL SAENZ YOLANDA	Activo	28,092.61
123	GIRALDO JACOME DE ZEÑA MARIA EUGENIA	Activo	28,258.22
124	GONZALES GONZALES MARIA ROSA	Activo	28,253.02
125	GONZALES LARA DE SANDI GUMERCINDA RENEE	Activo	29,690.10
126	GONZALES MAMANI KELLY NORKA	Activo	889.71
127	GONZALES MENDOZA RENE JUSTINA	Activo	28,268.63
128	GONZALES MORENO MAGNOLIA	Activo	936.54
129	GOYCOCHEA AMBROSIO ISABEL MARGARITA	Activo	31,105.32
130	GRANDE DE LA CRUZ VICTORIA CLEOFE	Activo	28,253.02
131	GRANDEZ ARMAS REGNER	Activo	29,639.83
132	GRANDEZ FERNANDEZ MARIA ETELINDA AURORA	Activo	29,673.71
133	GUERRA GARCIA YSABEL ARACELLI	Activo	936.54
134	GUERRERO ORREGO MARCO WALBERTO	Activo	29,651.86
135	GUERRERO SANCHEZ DE SOLDEVILLA ALEJANDRA MERCEDES	Activo	29,690.10
136	GUEVARA CARDENAS CONSUELO	Activo	29,574.17
137	GUILLON OCHOA ROSA ELENA	Activo	936.54
138	GUTIERREZ CASTRO CARLOS ALBERTO	Activo	28,232.21
139	GUTIERREZ CHAVEZ PATRICIA MONICA	Activo	14,782.47
140	GUTIERREZ GAVILAN YESENIA MERCEDES	Activo	19,193.82
141	GUTIERREZ LOPEZ ALFONSO SATURNINO	Activo	28,268.63
142	GUTIERREZ LOPEZ RONALD OSWALDO	Activo	26,358.85



143	GUZMAN IBAÑEZ ARTURO	CERTIFICO QUE EL PRESENTE DOCUMENTO ES COPIA FIEL DEL ORIGINAL QUE OBRA EN EL ARCHIVO CENTRAL DEL GOBIERNO REGIONAL DEL CALLAO	22,426.83
144	GUZMAN TORRES DE LLIQUE YRMA AMELIA		31,065.26
145	HEREDIA FLORES MARIA JESUS	Activo	25,414.77
146	HERNANDEZ CACHAY BEIDA TEREZA	Activo	40,436.97
147	HERNANDEZ NUÑEZ NELLY JUANA	Activo	28,237.41
148	HERRERA ARRAZAVAL CARMEN		936.54
149	HERRERA GONZALES JORGE RICARDO	CRISTIAN QUINTANILLA HERNANDEZ DE LA CRUZ Jefe de la Oficina de Gestión Documental y Archivo	24,518.44
150	HERRERA PEDREROS ELVIRA YSABEL	Activo	28,700.10
151	HERRERA RIOS CARLOS EDUARDO	Activo	936.54
152	HERRERA ROBLES CANDELARIA MARYLA	Activo	28,247.82
153	HERRERA SARES ELIZABETH	Activo	26,821.92
154	HERRERA SULLON MILAGRITOS YIOVANA	Activo	22,243.48
155	HINOSTROZA HUARCAYA ADA CRISTINA	Activo	13,369.07
156	HUAMAN CASTRO CARLOS AUGUSTO	Activo	25,520.45
157	HUAMAN YZARRA LUZMILA	Activo	4,916.82
158	HUANSI SEOPA NIMIA LINDAURINA	Activo	25,410.08
159	HUAPAYA JIMENEZ LORENA MYLENE	Activo	28,253.02
160	HUAPAYA JIMENEZ ZOILA GABY	Activo	31,099.60
161	HUARINGA MACAVILCA IRENE BETTY	Activo	26,836.75
162	HUAYNATE LOPEZ VICTORIA NELLY	Activo	28,237.41
163	HUERTA SANTILLAN ROSA LUPE	Activo	25,540.38
164	INGA SANCHEZ CARMEN ROSA	Activo	31,128.21
165	JAUREGUI PILLACA HONORATA	Activo	28,247.82
166	JIMENEZ CORDOVA CARMEN ROSA	Activo	23,440.26
167	JUAREZ RAMOS FRANCISCA	Activo	3,746.15
168	JUAREZ SANCHEZ MARIA MAGDALENA	Activo	28,232.21
169	LAGOS BALBUENA JOSE EUGENIO	Activo	25,702.50
170	LANEGRA MONTES HEYNER OSCAR	Activo	29,679.17
171	LANEGRA MONTES HILDA JANE	Activo	28,258.22
172	LARA LACUNZA GLORIA CRISTINA	Activo	29,690.10
173	LAURA TORRES MARIA DELIA	Activo	28,263.43
174	LAZARO BARCO DELIA GLICERIA	Activo	29,668.25
175	LAZO OLAECHEA MIGUEL ANGEL	Activo	28,258.22
176	LAZO VIRTO LEONOR FRANCISCA	Activo	31,111.04
177	LEGONIA CORONEL HUGO ALBERTO	Activo	28,263.43
178	LEON CASACHAGUA OSIAS VICTOR	Activo	29,668.25
179	LEVANO ARTEAGA YRMA BEATRIZ	Activo	28,227.00
180	LEVANO ELIAS RICARDO JAVIER	Activo	26,698.45
181	LIZA QUESQUEN MAGNOLIA LYBIA	Activo	17,319.70
182	LLANOS ROBLES JUANA ASUNCION	Activo	28,221.80
183	LLANOS ROQUE DE ALVARADO TULA LILI	Activo	37,407.86
184	LLERENA SAAVEDRA JULIO CESAR	Activo	31,076.70
185	LLONTOP DE GAMARRA CARMEN NOEMI	Activo	28,237.41
186	LOAYZA MORAN MARCO ANTONIO	Activo	25,528.71
187	LOJANO SALAS JUDITH RAQUEL	Activo	27,769.66
188	LOLI RODRIGUEZ IRIS DIANA	Activo	37,407.86
189	LOPEZ ALAVA MARGARITA	Activo	28,242.61
190	LOPEZ ATACHAGUA ROSA	Activo	28,253.02
191	LOPEZ HUAMAN ELSA DIONISIA	Activo	28,258.22
192	LOPEZ JIMENEZ ELENA YVON	Activo	25,400.72
193	LOPEZ ROJAS LUCIA DORIS	Activo	29,668.25
194	LOPEZ TUESTA ROSA ELVA	Activo	29,673.71
195	LOPEZ VEGA PASIONA NOEMI	Activo	29,509.82
196	LOVERA SIGUAS JULIO EDGARDO	Activo	31,021.70
197	LOZANO FLORES VDA. DE IZARNOTEGUI MARIA CARMEN	Activo	28,122.94



CERTIFICADO QUE SE PRESENTA DOCUMENTOS
 COPIA FIEL DEL ORIGINAL QUE OBRAN EN EL ARCHIVO
 CENTRAL DEL GOBIERNO REGIONAL DEL CALLAO

CRISTHIAN OMAR HERNANDEZ
 Jefe de la Oficina de Trámite y Archivo
 GOBIERNO REGIONAL DEL CALLAO

198	REYES BETH MARY	Activo	31,122.49
199	MAGALLANES DIAZ CARLOS GREGORIO	Activo	22,756.93
200	MAKER CASTILLO MARIA CLARA	Activo	28,307.41
201	MALDONADO MONTERO RINA	Activo	30,506.78
202	MALDONADO MONTERO RINA	Activo	29,684.64
203	MANCO HERRERA VICTOR ISAIAAS FELIX	Activo	31,099.60
204	MARIN DE MEDINA TERESA ESTHER	Activo	27,221.76
205	MARQUEZ PEÑA LUISA GLADYS	Activo	30,810.01
206	MARILUZ DE SANCHEZ VICTORIA YMELDA	Activo	936.54
207	MARIN DE MEDINA TERESA ESTHER	Activo	29,662.78
208	MARQUEZ PEÑA LUISA GLADYS	Activo	29,545.41
209	MARTINEZ FERNANDEZ NELLY DORA	Activo	29,640.93
210	MARTINEZ GALVEZ DE CHIRI OLGA ROSARIO	Activo	37,220.39
211	MARTINEZ HURTADO SABINA AMPARO	Activo	31,105.32
212	MARTINEZ MACALUPU ANTONIA AUGUSTA	Activo	28,127.00
213	MATTA CORAZON ROSA ZOILA	Activo	28,258.22
214	MAURICIO VELASQUEZ LUIS ALBERTO	Activo	5,307.05
215	MAZZINI CASTILLO MARIA HAYDEE	Activo	28,253.02
216	MAZZINI CERNA ROSARIO AIDA	Activo	28,322.21
217	MEDINA MOLINA VICTORIA MAXIMILIANA	Activo	28,268.63
218	MEJIA CALERO JUAN SAUL	Activo	28,243.83
219	MEJIA DURAND ANA	Activo	26,890.15
220	MEJIA JAICORI PILAR DALILA	Activo	936.54
221	MEJIA VASQUEZ SONIA	Activo	28,453.83
222	MELENDEZ GUERRERO TEODORA ELIZABETH	Activo	936.54
223	MELENDEZ PEÑA DILCIA	Activo	14,870.14
224	MENDIGURI MOTTA CELESTINA	Activo	28,217.82
225	MENDOZA CASTILLO JORGE MANUEL	Activo	3,495.96
226	MENDOZA GONZALES NANCY MARLENE	Activo	936.54
227	MENDOZA PEREZ ISABEL ADELINA	Activo	26,812.04
228	MESIAS TALLA MARIBEL MILAGROS	Activo	29,668.25
229	MEZA QUISPE PEDRO DAVID	Activo	3,371.54
230	MEZA SOLANO VICTOR RAFAEL	Activo	983.36
231	MEZA SOLANO DE ALVAREZ NANCY MARIA	Activo	28,622.09
232	MIRANDA TORRES JULIO MELQUIADES	Activo	28,212.61
233	MIRANDA ZARATE LUIS FERNANDO	Activo	28,273.83
234	MIRELES PEREZ VDA DE LEON CARMEN JOSEFINA MERCEDES	Activo	26,900.03
235	MOGOLLON PALACIOS ZULLI ESTHER	Activo	28,268.63
236	MOLERO MARTINEZ ELIAS ABRAHAM	Activo	29,651.86
237	MONARDES VALDIVIA MARIO JOSE	Activo	25,381.99
238	MONTERO LARA VICTOR HUGO	Activo	31,028.15
239	MONTES CHISTAMA JARRY	Activo	28,197.00
240	MONTES CHISTAMA MILER LUZ	Activo	936.54
241	MORALES CACERES GLENY ELIZABETH	Activo	32,798.59
242	MORALES MALVACEDA ROSA NELLY	Activo	29,634.17
243	MORALES URDANEGUI PABLO GERARDO	Activo	71,965.82
244	MORAN VALDIVIEZO CARMEN ROSA	Activo	889.71
245	MOREANO DE RODAS ROSA MARIA	Activo	27,848.63
246	MORON CARDENAS CONSUELO DIANA	Activo	19,807.77
247	MOSCOSO MACEDA MODESTA MARCELINA	Activo	25,324.99
248	MUCHA CONTRERAS MILAGROS EUFEMIA	Activo	29,534.64
249	MUÑOZ ZEGARRA CARLOS ALBERTO	Activo	25,396.04
250	MURRIETA CORTEZ AGUSTINA	Activo	25,386.67
251	MURRIETA DE VELA AMANDA LUCILA	Activo	25,368.67
252	MURRIETA GARCIA ELSA PILAR	Activo	31,105.32



		CERTIFICO QUE EL PRESENTE DOCUMENTO ES COPIA FIEL DEL ORIGINAL QUE OBRA EN EL ARCHIVO 842.88 CENTRAL DEL GOBIERNO REGIONAL DEL CALLAO	
253	NAJARRO GUTIERREZ GABRIEL	Activo	29,536.92
254	NAVARRO SAN MIGUEL INES SATURNINA	Activo	29,209.35
255	NAVAS CLAUSI AMANDA	Activo	28,273.83
256	NEYRA LIZARBE ELIZABED ESTHER	Activo	30,545.21
257	NEYRA ROA ROBINSON	Activo	25,407.31
258	NIETO MEZA JUANA ROSA	Activo	27,089.47
259	NIEVES DE RAMIREZ DORIS	Activo	3,590.06
260	NIZAMA CHERO ROSA MARIA	Activo	36,412.37
261	NORABUENA RABANAL HOMERO TOLENTINO	Activo	33,686.52
262	OBREGON JARA SONIA LUZ	Activo	18,613.68
263	OBREGON ORTIZ FLOR PATRICIA	Activo	25,391.35
264	O CAN GALINDO SANTIAGO	Activo	28,268.63
265	OJANE MATTHIAS YSMELDA MERCEDES	Activo	842.88
266	OLIVARES ENCARNACION JESUS JULIO	Activo	26,726.92
267	ORDAYA PARIONA LILY DORIS	Activo	28,216.60
268	ORTIZ ALVA FLOR DE MARIA	Activo	28,232.21
269	OTAROLA LUNA GLADYS FELICITA	Activo	29,343.54
270	PABLO LEON EGNER RUBEN	Activo	936.54
271	PACHECO FERNANDEZ ZOILA ROSANA	Activo	5,853.36
272	PACHECO ORELLANA EDITH VERONICA	Activo	5,041.69
273	PACHERRE SALINAS CESAR AUGUSTO	Activo	28,263.43
274	PACORA LUNA ANTONIO OCTAVIO	Activo	31,082.43
275	PAIRAZAMAN GONZALES ROSA MARTHA	Activo	28,158.22
276	PAJUELO ALARCON GRISELDA ROSARIO	Activo	30,845.26
277	PALACIOS NAPURI DE VALDIVIA BERTHA NANCY	Activo	31,099.60
278	PALOMINO FERNANDEZ NATALIA ROSA	Activo	28,253.02
279	PALOMINO PIZARRO VICTORIA	Activo	25,405.40
280	PANIZO UGARTE FRANE JACQUELINE	Activo	31,088.15
281	PARIONA GUTIERREZ NELLY ROSA	Activo	76,231.75
282	PARIONA GUTIERREZ WILLIAMS	Activo	28,273.83
283	PARIONA PALOMINO LUISA BERTHA	Activo	26,341.89
284	PAYE HURTADO ANA JACINTA	Activo	5,268.02
285	PAZO QUEREVALU MARIO	Activo	17,672.46
286	PEÑARAN MIRANDA FERNANDO	Activo	28,227.41
287	PERALTA PACHECO JOSE GUILLERMO	Activo	29,668.25
288	PEREZ CANEPPA NORA JUDITH	Activo	28,257.82
289	PERICHE RAMIREZ LUIS ANTONIO	Activo	936.54
290	PICOY CARHUAMACA ROBERTO BRAULIO	Activo	25,391.35
291	PINEDO VDA DE PICHOS SILVIA JUANA	Activo	28,268.63
292	PINILLOS YBAÑEZ ESPERANZA	Activo	29,653.09
293	PINO CARRASCO ANA MARIA	Activo	28,247.82
294	PINO CARRASCO LUZ ALICIA	Activo	889.71
295	PIZARRO QUISPE EMILIANO PABLO	Activo	1,560.90
296	POCCORI FARFAN EMILIA	Activo	1,560.90
297	POEMAPE ZORRILLA DE BOCANEGRA ANA MARIA	Activo	27,264.96
298	POLANCO LAVADO JULIA	Activo	28,273.84
299	POLINO HERRERA DE CHUMPITAZ CLIMACA	Activo	31,116.77
300	POMAHUACRE DE ATIENES EMILIANA	Activo	31,076.70
301	PONCE GONZALES AUGUSTO ERNESTO	Activo	23,946.67
302	PONCE RIVAS LUCILA NICOLASA	Activo	936.54
303	POZO HUAMAN ELVIRA ESTHER	Activo	28,190.58
304	PRADO SANTANA JULIO LEANDRO	Activo	30,864.94
305	PRADO ZUNICO CARMEN ROSA	Activo	29,673.71
306	PRIETO ZAVALETA WENCESLAO FABIAN	Activo	32,816.70
307	PUMA MAMANI JULIA	Activo	27,297.00

CERTIFICO QUE EL PRESENTE DOCUMENTO ES
COPIA FIEL DEL ORIGINAL QUE OBRA EN EL ARCHIVO 842.88
CENTRAL DEL GOBIERNO REGIONAL DEL CALLAO

CRISTHIAN OMAR HERNANDEZ DE LA CRUZ
Jefe de la Oficina de Transmisión Documentaria y Archivo
GOBIERNO REGIONAL DEL CALLAO

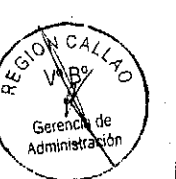

CERTIFICO QUE EL PRESENTE DOCUMENTO ES COPIA FIEL DEL ORIGINAL QUE OBRAN EN EL ARCHIVO CENTRAL DEL GOBIERNO REGIONAL DEL CALLAO

CRISTHIAN OMAR J. SANCHEZ
Jefe de la Oficina de Recursos Humanos
GOBIERNO REGIONAL DEL CALLAO

308	QUIJANO ALVA CELIA HAYDEE	Activo	28,237.41
309	QUIJANO ELIAGRANDREA MELI	Activo	31,116.77
310	QUIROZ BERTHA TORIBIO	Activo	25,382.01
311	QUIROZ GONZALES BERTHA YANINA	Activo	32,016.33
312	QUIROZ VERA AGRIPINA FLOR	Activo	25,410.08
313	QUISPE CASTRO GLEOFE VICTORIA	Activo	26,841.69
314	QUISPE DE LA CRUZ	Activo	28,253.02
315	QUISPE HUAYAS TEOFILA	Activo	28,163.43
316	QUISPE LEON MARY ELIZABETH	Activo	26,591.80
317	QUISPE MENDEZ ANA	Activo	26,821.92
318	QUISPE OJANAMA JANE	Activo	24,523.65
319	QUISPE TOVAR RUBEN ROMAN	Activo	22,732.91
320	QUISPE VENTURA FELICITA GERTRUDIS	Activo	25,500.08
321	QUISPE TORIBIO MARCIAL	Activo	29,662.78
322	RAMIREZ AREVALO MARIA	Activo	29,701.03
323	RAMIREZ CASTILLO ANA MARIA	Activo	28,237.41
324	RAMIREZ CHAVEZ ELIZABETH JUDITH	Activo	22,725.24
325	RAMIREZ CORTEZ JUAN HUMBERTO	Activo	30,962.24
326	RAMIREZ HUERTA VICTOR	Activo	28,591.46
327	RAMIREZ PINTADO AZUCENA DEL SOCORRO	Activo	25,391.35
328	RAMIREZ RUIZ VANESSA ELEANNE	Activo	5,560.69
329	RAMIREZ SOTO DESIDERIO JULIAN	Activo	31,070.98
330	RAMOS GAMERO LUPE AMPARO	Activo	28,179.48
331	RAMOS NAPURI MARIA MARGOT	Activo	936.54
332	RAMOS PAUCAR DORIS ESTHER	Activo	42,904.32
333	RAMOS ROJAS ELENA VIOLETA	Activo	31,088.15
334	RENGIFO DIAZ TERESA	Activo	25,377.31
335	RENGIFO RUIZ BERTHA MERCEDES	Activo	31,007.80
336	RESURRECCION CHIHUAN ELBA JULIA	Activo	2,965.70
337	REUSCHE ARRESE DE WEBER ELENA ELIZABETH	Activo	26,129.54
338	REYES QUIROZ JUANA LUISA	Activo	27,292.25
339	REYES SAAVEDRA VICTOR MANUEL	Activo	29,679.17
340	RICO BENDEZU DE JUSCAMAITA INES	Activo	25,833.43
341	RIEGA SANCHEZ ANA MARIA	Activo	28,263.43
342	RIEGA ZEGARRA CARMEN PEREGRINA	Activo	28,100.60
343	RINCON VDA DE VIGO ESPERANZA	Activo	27,309.96
344	RIOS GADEA HENRY WILLIAM	Activo	16,135.28
345	RIOS GADEA NANCY VICTORIA	Activo	73,735.55
346	RIOS RAVELLO JUAN VICTOR	Activo	31,111.04
347	RIVERA CHUPICA AMELIA JENNY	Activo	936.54
348	RIVERA RIVERA MARIA ESTHER	Activo	26,816.98
349	ROBLES FARFAN LUZ AMPARO	Activo	936.54
350	RODRIGUEZ EGOAVIL JUANA MALONE	Activo	28,232.21
351	RODRIGUEZ HERRERA REGINA FILOMENA	Activo	42,661.35
352	RODRIGUEZ PEÑA AGUEDA VIDAILDA	Activo	32,834.81
353	RODRIGUEZ QUISPE DE BUENDIA NOEMI ANA	Activo	28,227.16
354	RODRIGUEZ RENGIFO ANA BERTHA	Activo	29,563.25
355	RODRIGUEZ TAYPE MARIA AMANDA	Activo	27,968.63
356	RODRIGUEZ VERA CARMEN TERESA	Activo	27,547.47
357	ROJAS AGUILAR ALICIA	Activo	29,673.71
358	ROJAS CASIQUE JUAN ABELARDO	Activo	27,993.91
359	ROJAS DE VIDAL MARIA DE LOS ANGELES	Activo	28,246.62
360	ROJAS DIAZ DORA LUZ	Activo	29,628.71
361	ROJAS OTERO MARUJA DELIA	Activo	29,651.86
362	ROJAS VDA DE AVILA EDITH IMELDA	Activo	29,701.03



		CERTIFICO QUE EL PRESENTE DOCUMENTO ES	
		COPIA FIEL DEL ORIGINAL QUE OBRA EN EL ARCHIVO	
		CENTRAL DEL GOBIERNO REGIONAL DEL CALLAO	
363	ROJAS VDA DE RAMIREZ NELIDA MARIA		657.32
364	ROMAN COAGUILA MARIA DEL CARMEN		20,830.32
365	ROMERO ASCENCIO TEOLINDA AGRIPINA	Activo	28,242.61
366	RONCEROS MORAN CLERY MERCEDES	Activo	29,646.39
367	ROSALES LANCHIPA DE CORONADO ROSA	Activo	25,410.08
368	ROSALES SAMANAMU YILDA TERESA		242.61
369	ROSAS REQUENA DE NUÑEZ DEL ARCO MARCELA MAFALDA	Activo	28,981.55
370	RUIDIAS CHALEN LILIANA ROCIO	Activo	29,695.56
371	RUIZ GOMERO RICARDO ALBERTO	Activo	28,177.00
372	RUIZ SALDAÑA ERLITH	Activo	28,242.61
373	SAAVEDRA LOPEZ JOSE LUIS	Activo	26,807.09
374	SACHA CUELLAR AURELIA	Activo	28,253.02
375	SAL Y ROSAS ROBLES JACINTA OLINDA	Activo	30,815.01
376	SALAS UPIACHIHUAY FRANCISCA	Activo	29,695.56
377	SALAZAR GALLEGOS NELLY MATILDE	Activo	27,939.27
378	SALAZAR SAUME JORGE MARCELINO	Activo	26,643.98
379	SALDAÑA REQUEJO ANA TERESA	Activo	28,237.41
380	SALDARRIAGA MORENO FREDDY MILTON	Activo	18,402.96
381	SALINAS BARRIENTOS HAYDE CONCEPCION	Activo	28,251.19
382	SALINAS IPARRAGUIRRE MARIA DEL PILAR	Activo	25,363.26
383	SALINAS LLAMOCCA ANACLETO	Activo	25,386.67
384	SALINAS ROBLES DE APARICIO GLADYS TERESA	Activo	28,273.83
385	SAMANAMUD CASTRO DE BERNUY LUZ ABDULIA	Activo	29,695.56
386	SANCHEZ ARROYO ELIZABETH DENNISE	Activo	15,624.57
387	SANCHEZ DE ALVITES CARMEN OTILIA	Activo	25,377.31
388	SANCHEZ ESCOBEDO LEYDA VERONICA	Activo	3,512.02
389	SANCHEZ ESPINOZA ROSA	Activo	29,679.17
390	SANCHEZ GONZALES ILDEFONSO CLEMENTE	Activo	32,828.77
391	SANCHEZ GUILLEN JUANA PERPETUA GRACIELA	Activo	29,657.32
392	SANCHEZ HUALLANCA ABRAHAM	Activo	25,381.99
393	SANCHEZ HURTADO SUSANA FORTUNATA	Activo	25,303.02
394	SANCHEZ VDA DE ITURRIZAGA GRACIELA ALICIA	Activo	27,379.36
395	SANCHEZ ZAMUDIO MARIBEL ROXANA	Activo	13,392.49
396	SANDI CAMPOS VICTOR RAUL	Activo	27,774.44
397	SANDIGA VILCHEZ DE RIOS ROSA ELVIRA	Activo	18,941.47
398	SANDOVAL PACHERRES JUANA MATILDE	Activo	14,864.93
399	SAYAJO ANDIA ROBERTO	Activo	27,260.10
400	SEBASTIANI ARAYA JOSE DAMIAN	Activo	25,139.72
401	ALEJANDRO ALVAREZ FELIX	Activo	18,898.05
402	BAZALAR MORALES VDA DE GASTELO RENEE EMILIA	Activo	26,940.98
403	BAZALAR MORALES VDA DE GASTELO RENEE EMILIA	Activo	3,777.37
404	BERNAL MEDINA YURGEN OSCAR	Activo	9,532.67
405	BERNAL MEDINA YURGEN OSCAR	Activo	11,550.63
406	BRAMON PEREZ MARGARITA TRINIDAD	Activo	17,844.65
407	CHALCO VILLARRUEL JUSTINA LUZMILA	Activo	16,404.70
408	DIAZ MAGUIÑA ELVA ORFELINA	Activo	17,949.53
409	DIAZ PAREDES JUAN CARLOS	Activo	18,861.63
410	EGUIZABAL ROSSI MARTHA ELENA	Activo	17,969.65
411	FARFAN DE GARRIDO MIRTHA LILIANA	Activo	27,092.72
412	LOPEZ LOPEZ ELIZABETH NARDIZ	Activo	8,292.31
413	MARQUEZ ZAMUDIO HENRY ROMEO	Activo	16,399.76
414	MIGUEL ATO JORGE	Activo	10,599.49
415	MIGUEL ATO JORGE	Activo	18,847.82
416	MOLINA VILLAFANE REGINA	Activo	18,898.05
417	MONTAÑO PISFIL ANA CECILIA	Activo	20,910.58

CERTIFICO QUE EL PRESENTE DOCUMENTO ES
COPIA FIEL DEL ORIGINAL QUE OBRA EN EL ARCHIVO
CENTRAL DEL GOBIERNO REGIONAL DEL CALLAO

CRISTIAN OMAR HERNANDEZ DE LA CRUZ
Jefe de la Oficina de Archivo Documentario y Archivo
GOBIERNO REGIONAL DEL CALLAO



CERTIFICO QUE EL PRESENTE DOCUMENTO ES
 COPIA FIEL DE LA ORIGINAL EN ESPERANZA
 CENTRAL DEL GOBIERNO REGIONAL DEL CALLAO

119	PACHECO VILA ANA MARIA	Activo	17,929.76
420	PALOMINO ROJAS MARIA LUISA	Activo	19,043.46
421	PEREZ ALLPOC LIDIA	Activo	7,030.42
422	PORTAL CRISOL DE SANTOS MERCEDES	Activo	17,944.59
423	PORTAL CRISOL DE SANTOS MERCEDES	Activo	22,519.40
424	PORTAL CRISOL DE SANTOS MERCEDES	Activo	39,014.49
425	SEMINO VILLAVICENCIO MARIA ELENA	Activo	20,008.60
426	SERNAQUE DELGADO MARIA MAGDALENA	Activo	28,848.25
427	SICHA SAUÑE FLORENCIA AQUILINA	Activo	26,846.64
428	SILVA CACHAY LUISA ROSARIO	Activo	28,195.79
429	SILVA CORTEZ JAIME ALEJANDRO	Activo	30,963.03
430	SIRLUPU DE GUERRA LOURDES CLARISA	Activo	29,701.03
431	SORIANO ALEGRE SONIA CLEMENTINA	Activo	31,099.60
432	SORIANO ALEJOS GLORIA JORGINIA	Activo	24,178.68
433	SOSA MENDOZA CONSTANTINO	Activo	26,812.04
434	SOTERO AGUIRRE SONIA BEATRIZ	Activo	26,703.98
435	SOTOMAYOR MENDEZ NELLY ELSA	Activo	29,657.32
436	SURAY VALDEZ PEDRO PABLO	Activo	28,290.57
437	TABOADA GOMEZ CESAR HUMBERTO	Activo	25,339.84
438	TAMAYO QUISPE HILDA	Activo	28,258.22
439	TAMAYO ROBLES ROSA LAURA	Activo	29,628.89
440	TARMA DE YATACO LUZ MARIA	Activo	14,880.54
441	TEJADA BAZAN OSCAR ARMANDO	Activo	28,273.83
442	TELLO FLORES FLORENTINA CELY	Activo	26,586.60
443	TEMOCHE MERINO WILMER ROLANDO	Activo	32,792.56
444	TITO MEJIA MARIA ELENA	Activo	28,108.05
445	TITO MERE HENRY LUIS	Activo	28,253.02
446	TOLENTINO PEREDA MODESTO HELI	Activo	36,457.96
447	TONDER LOVES ENRIQUE MANUEL	Activo	28,195.50
448	TORPOCO SUAZO GIOVANNA MARLENE	Activo	3,371.54
449	TORRES ALAYO ROSALINDA AMELIA	Activo	936.54
450	TORRES DE DIAZ CARMEN MARIA	Activo	27,474.63
451	TORRES GUERRA JUANA GUALBERTA	Activo	25,419.45
452	TORRES MORALES LIDIA NICOLASA	Activo	28,248.63
453	TORRES QUISPE MARISOL	Activo	18,892.85
454	TOUZET GOICOCHEA LUIS EDUARDO	Activo	16,973.91
455	TRIBEÑO VILLEGAS ROXANA	Activo	28,141.56
456	TRUJILLO RAMIREZ IRMA	Activo	29,668.25
457	UNTIVEROS GUERRERO MARTA	Activo	21,228.18
458	URQUIZO CRUZ CATALINA NORMA	Activo	29,646.39
459	USHIÑAHUA CAMPOS WALTER	Activo	7,903.11
460	VALDIVIA PAREDES LUIS	Activo	22,142.60
461	VALIENTE VILLAVICENCIO AURORA VICTORIA	Activo	31,105.32
462	VALLAS COLAN ELISA ANGELICA	Activo	25,396.04
463	VALLEJOS VEGA DELIA CARMEN	Activo	29,684.64
464	VALVERDE GARCIA MELVA MARIA	Activo	28,237.41
465	VARGAS PEÑA MARIA CONSUELO	Activo	29,701.03
466	VARILLAS JIMENEZ JOSE MODESTO	Activo	29,701.03
467	VASQUEZ ALVAREZ AMELIA REINA	Activo	27,802.33
468	VASQUEZ DE AREVALO DINA	Activo	26,330.75
469	VASQUEZ OSORIO GIOVANA FLOR	Activo	29,630.00
470	VASQUEZ ROJAS ANTONIO JESUS	Activo	29,690.10
471	VEGA ROJAS FERMIN HIPOLITO	Activo	24,339.45
472	VELA MURRIETA TEOFILO	Activo	29,701.03
			31,099.60
			842.88



473	VELA VELASQUEZ RIDER ALEXANDER	CERTIFICO QUE EL PRESENTE DOCUMENTO ES	842.88
474	VELARDE ZEVALLOS HUGO LEONELO	COPIA FIEL DEL ORIGINAL QUE OBRA EN EL ARCHIVO CENTRAL DEL GOBIERNO REGIONAL DEL CALLAO	7,463.53
475	VERA ALAYO ALEJANDRINA GLORIA	Activo	28,258.22
476	VERA ELIAS JUANA JULIA	Activo	31,099.60
477	VERA RAMOS OFELIA ESPERANZA	Activo	18,085.84
478	VERA RUIZ ALDO FELIX	Activo	29,662.78
479	VERGARA GUZMAN FELIPA	CRISTHIAN OMAR SANCHEZ DE LA CRUZ Jefe de la Oficina de Manejo Documentario y Archivo	2,253.02
480	VIDAURRE YERREN SANTOS JAROL	GOBIERNO REGIONAL DEL CALLAO	19,012.49
481	VILCHEZ TORIBIO DORA NANCY	Activo	24,155.76
482	VILLALOBOS SANCHEZ YOLANDA AMELIA	Activo	28,242.61
483	VILLARREAL YACILA ANA MARIA	Activo	31,111.04
484	VISSO HOLGUIN MATILDE ELLIANA	Activo	25,495.40
485	VIVAS DEL CASTILLO SUSANA ROSA	Activo	28,081.32
486	WEILL ROMERO DE MENDOZA ISABEL	Activo	23,487.67
487	YACILA YACILA MANUEL	Activo	29,673.71
488	YANGALI GAMARRA ROSA ELENA	Activo	28,268.63
489	YARLEQUE JUAREZ ESPERANZA	Activo	29,673.71
490	YAVAR MILLA RICARDO DANTE	Activo	29,646.39
491	YLLESCAS SIHUAS ADA GRACIELA	Activo	28,086.52
492	YNCIO GARCIA ADELA HERMINIA	Activo	25,391.35
493	YNCIO GARCIA ERLINDA LUCERO	Activo	28,258.22
494	YPANAUQUE SANDOVAL MARIA SOLEDAD	Activo	28,268.63
495	YZAGUIRRE CHUMPITAZ AURORA MERCEDES	Activo	29,662.78
496	ZARATE ANTON LILY MARLENE	Activo	27,818.12
497	ZAVALA CAMPOS ELIDIA AMANDA	Activo	36,795.54
498	ZAVALA DE ULLILEN EUFRACIA TEODORA EUFEMIA	Activo	29,679.17
499	ZAVALA MARTINI EZIO LUIS	Activo	25,232.14
500	ZAVALA MOSCOL MARIA YSABEL	Activo	2,388.17
501	ZEVA DE GAMBOA MELANIA	Activo	25,386.67
502	ZEGARRA RAMIREZ MARTA AURELIA	Activo	29,684.64
503	ZELADITA ESCALANTE IRMA	Activo	28,253.02
504	ZEÑA CHUQUINO EVELYN JUANA	Activo	18,463.84
505	ZEÑA MORAN BLANCA BETTY	Activo	29,695.56
506	ZEÑA QUICHIZ MARIA ESTHER	Activo	28,253.02
507	ZEÑA QUICHIZ ROSA JESUS	Activo	31,206.77
508	ZEVALLOS TENORIO ELIZABETH BEATRIZ	Activo	19,273.94
509	ZEVALLOS TENORIO KARLA CECILIA	Activo	21,047.38
510	ZUÑIGA SILVA YSABEL LICINIA	Activo	23,510.72
511	ALONZO REGALADO MARIA ANTONIETA	Activo	16,543.05
512	ALZAMORA NUÑEZ DEL PRADO JOSE AUGUSTO	Activo	54,463.98
513	ANCHISSI BENDEZU VIRGINIA	Activo	15,257.90
514	ARBULU ARBULU GABY YSABEL	Activo	16,466.68
515	BAEZ PALACIOS ANGELINA MARIA	Cesante	26,050.36
516	BARBADILLO ALVARADO ROSA ELVIRA	Activo	8,464.23
517	BELLOTA OSORIO ROSALIA	Activo	19,050.72
518	CAMPOS BARCENA DELIA	Activo	17,357.97
519	CANCINO GUERRERO DELIA MAURA	Activo	28,577.48
520	CARAZAS CUEVA JUAN CARLOS	Activo	12,607.64
521	CARPIO SIPAN DE KONAKA LEONOR MILAGRITOS	Activo	15,949.90
522	CASTILLO ROSALES DE ZAPANA SILVIA MARYLUZ	Activo	12,493.88
523	CHANG RAMIREZ AURA GIOVANNA	Activo	7,729.39
524	CHERRERES FALCON DE AVAN ANGELA	Activo	27,881.80
525	CLAUSEN CABRERA ROSA MARIA	Activo	13,099.30
526	CONDE CHIMA RODOLFO ELIAS	Activo	11,946.86
527	CORILLOCLA APOLINARIO ROSA LUZ	Activo	21,331.32

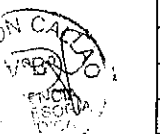
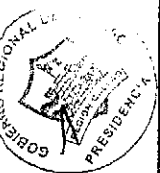

CERTIFICO QUE EL PRESENTE DOCUMENTO ES
COPIA FIEL DEL ORIGINAL QUE SE ENCUENTRA EN EL ARCHIVO VIA
CENTRAL DEL GOBIERNO REGIONAL DEL CALLAO

528		Activo	29,949.22
529	DIAZ JARA VICTOR MANUEL	Activo	15,326.22
530	EGUSQUIZA CORDOVA FRANCISCO ALFREDO	Activo	2,016.67
531	HENRIQUEZ USHINAHUA CLARA	Activo	20,298.68
532	RECURRA VILCHEZ MAXIMO	Activo	25,521.73
533	FERNANDEZ DE BASSO CARLOS MARINO	Activo	13,881.31
534	FERNANDEZ DE BASSO BLANCA NELLY	Activo	22,947.37
535	FIESTAS LOPEZ JACINTO	Activo	23,874.16
536	GAMBOA DE ESCURRA ERNESTINA	Activo	25,166.59
537	GARAY SULCA FORTUNATO OSCAR	Activo	20,992.79
538	GARCIA FARRIOL ROSALINDA	Activo	10,511.96
539	JURADO ALMONACID ISABEL	Activo	26,944.44
540	LEON RUTTE RICHARD	Activo	44,499.93
541	LOPEZ PEREZ ALICIA JUDITH	Activo	7,976.98
542	MORENO ALVA MAGDA PETRONILA	Activo	26,244.99
543	MORENO HUAMANI DELIA	Activo	18,067.68
544	NAJARRO QUISPE JULIA GLADYS	Activo	18,414.17
545	PANTA FIESTAS JOSE	Activo	3,660.64
546	POEMAPE MENDOZA GIOVANNI ELMER	Activo	930.00
547	POZO DE LA CRUZ SEBASTIAN	Activo	33,661.20
548	PUCH DE PIZARRO DANIRA JACOBA	Activo	17,874.47
549	QUESQUEN ALAMA LIBIA	Activo	8,459.29
550	QUISPE ADRIANZEN LUZ MARIA	Activo	27,914.83
551	QUISPE APAESTEGUI GERDA ANGELICA	Activo	9,561.08
552	RAMIREZ GOMEZ HONORATO	Activo	15,272.22
553	RAPREY CHAUCA FELIX JORGE	Activo	8,052.54
554	RODRIGUEZ TORRES ZOXOMENO NEPTALI	Activo	12,940.09
555	ROJAS GOMEZ OFELIA	Activo	10,006.15
556	RUEDA DE CARPIO EVARISTA MANUELA	Activo	17,741.93
557	SALDARRIAGA LECARNAQUE CARMEN	Activo	20,391.67
558	SANCHEZ BONIFACIO CARMEN ROSA	Activo	17,409.10
559	SANCHEZ PACHAS FELIX AMBROSIO RAMON	Activo	8,311.77
560	SILVA MUÑOZ OLGA ROSA	Activo	22,752.99
561	SOLARI HIGGINSON DE PARIONA TERESA ELENA ROSA ELISA	Activo	62,187.90
562	SORROZA BENITES RITA ELENA	Activo	24,199.89
563	TAMARA GUILLEN LEONOR ISABEL	Activo	26,881.20
564	TERRERO ORTIZ CRISTINA ROSARIO	Activo	13,848.36
565	TERRERO ORTIZ CRISTINA ROSARIO	Activo	343.40
566	TORRES PEREZ ROSA	Activo	6,533.47
567	TRELLES SOLES CRISTIAN RAFAEL	Activo	14,416.94
568	VELITA PEZET EDA RENEE	Activo	10,089.39
569	VILLACORTA DE ARANDA MARIA LASTENIA	Activo	19,249.90
570	VISSO HOLGUIN MARIA ELENA	Activo	10,241.21
571	AGUILAR LEON DANTE JOSE	Activo	28,247.83
572	ALBINAGORTA JARAMILLO JORGE ALBERTO	Activo	7,870.44
573	ALCARRAZ CURI RICARDO	Activo	5,854.40
574	ALCCA CATASI ANTONIA ACRECIA	Activo	28,237.41
575	ALEGRE TURPIN FLOR DE MARIA	Activo	14,655.61
576	ALMERI VERAMENDI CLAUDIA BETTY	Activo	4,295.31
577	ARBAIZA VASQUEZ HUMBERTO ALADINO	Activo	3,388.62
578	ARRAGA ALVAREZ DELILA SONIA	Activo	10,537.40
579	ATOCHÉ PALOMINO PERCY ANTONIO	Activo	28,232.21
580	BARRAGAN ESCAJADILLO ANTONIO ALBERTO	Activo	7,065.66
581	BARRANTES MENDOZA DORIS ELIZABETH	Activo	12,645.34
582	BARRERA SOLORZANO GENOVEVA MIRTHA	Activo	1,092.63



583	BRAVO ESPINOZA YOLANDA GLADYS	CERTIFICO QUE EL PRESENTE DOCUMENTO ES COPIA FIEL DEL ORIGINAL QUE OBTA EN EL ARCHIVO CENTRAL DEL GOBIERNO REGIONAL DEL CALLAO	744.23
584	BRIONES CHALAN DANTE		2,211.96
585	BURGOS GALLEGOS MIGUEL ANGEL	Activo	1,127.87
586	BUSTOS PIZARRO TITO	Activo	1,398.00
587	BUTRON TORRES DE MARTINEZ BEATRIZ VICTORIA	Activo	6,992.81
588	CABALLERO CUYA CARMEN CRISTINA	CRISTIAN OMAR FERNANDEZ DE LA CRUZ	21.81
589	CABALLERO CUYA CARMEN CRISTINA	Jefe de la Oficina de Archivo y Biblioteca del GOBIERNO REGIONAL DEL CALLAO	66,898.93
590	CACHAY BOZA ORESTES	Activo	5,854.40
591	CAJAS JULCA MAXIMILIANO	Activo	6,454.56
592	CALDERON VARGAS LUIS JOSE	Activo	1,357.98
593	CARDENAS SANDOVAL MELZY FLORENCIO	Activo	6,992.81
594	CARPIO BARBIERI JOSE RAUL	Activo	21,603.32
595	CARPIO MONTOYA ABEL ELIAS	Activo	21,610.54
596	CARPIO MONTOYA SARA RAQUEL	Activo	29,701.03
597	CASTAÑEDA SALAZAR MOISES HUGO	Activo	7,211.34
598	CASTRILLON FIGUEROA GODOFREDO PABLO	Activo	13,592.07
599	CASTRILLON FIGUEROA GODOFREDO PABLO	Activo	12,533.99
600	CESINARIO SOTOMAYOR VICENTE MARTIN	Activo	25,386.69
601	CHUMO CONTRERAS VICTOR CARLOS	Activo	34,775.22
602	CHUQUI LUCIO CRESENCIO	Activo	943.33
603	COLLINS MANSISIDOR ERLINDA SORAYDA	Activo	28,247.83
604	CONCHA SERRANO VICTOR RAUL	Activo	7,117.69
605	CONTRERAS DURAND MICAELA FRANCISCA	Activo	31,093.90
606	CORDOVA VIENA AZALIA	Activo	56.17
607	CORNELIO MONTES HIPOLITO	Activo	16,317.37
608	CORNELIO MONTES HIPOLITO	Activo	11,862.81
609	CRUZ MARS MERCEDES CELINDA	Activo	2,446.00
610	CRUZALEGUI ARELLANO ERIC FERMIN	Activo	11,290.48
611	CUENCA SULCA ISAAC ALBINO	Activo	588.40
612	CURASI BOHORQUEZ FELICITA ROSANA	Activo	874.10
613	DONAYRE PENA CESAR AUGUSTO	Activo	8,060.61
614	DONGO QUINTANA ALAIN DONUHUE	Activo	10,742.99
615	EGUSQUIZA ROJAS OCTAVIO	Cesante	73,945.04
616	ESCAJADILLO QUISPE GERTRUDES	Activo	10,052.17
617	ESPINO GOYCOCHEA ROCIO	Activo	14,368.72
618	FARFAN BENAVENTE SILVIO ENRIQUE	Activo	4,394.67
619	FERNANDEZ CORONADO MARIA TERESA	Activo	21,943.64
620	FLORES ALVIZURI JOSE HUMBERTO	Activo	4,994.51
621	GARRIDO ROJAS MARIA ELICE	Cesante	7,948.91
622	GARRIDO ROJAS MARIA ELICE	Cesante	23,110.63
623	GONZALES ATALAYA ELENA	Activo	2,355.00
624	GONZALEZ SAENZ DAVID PABLO	Activo	920.93
625	GUERRERO TALLEDO LITA DEL CARMEN	Activo	4,003.94
626	HERRERA HUAMAN MARCIA GILDA	Activo	6,474.67
627	HERRERA HUAMAN MARCIA GILDA	Activo	24,357.51
628	HIDALGO BARRIENTOS RUTH MAGALY	Activo	5,568.88
629	HUAMAN HUASCO JULIAN	Activo	10,850.62
630	HUAMAN HUASCO JULIAN	Activo	20,260.43
631	HUARANGA PACHECO GLADYS	Activo	2,646.00
632	HUERTA GONZALES JOSE	Activo	675.00
633	HURTADO CALDERON DE DELGADO DORIS AURORA	Activo	2,133.50
634	HURTADO CRISTOBAL SARA LUZ	Activo	9,316.03
635	IPARRAGUIRRE VARGAS ROLAND ALEX	Activo	8,436.64
636	JAUREGUI FRANCA FILOMENO TEODORO	Activo	2,263.30
637	JAUREGUI SALAS VDA DE LAZCANO NANCY EDITH	Cesante	18,886.84

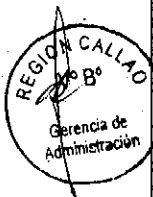

638	100 LUCK CARLOS ENRIQUE	Activo	437.32
639	DEAZORANI RUIZ DALEN EL ARCHIVO	Activo	7,090.42
640	LINARES RODRIGUEZ DELIA MARIA	Activo	3,110.00
641	LIZ QUESQUEN LOURDES	Activo	25,042.42
642	LOPEZ MUÑOZ ROSA AURISTELA	Activo	31,111.05
643	JUAN ROBLES ATILA HASDRUBAL	Activo	1,952.16
644	CRISTINA MACA HERNANDEZ DE ENCRUIN	Activo	6,454.56
645	MACHADO NUNEZ ALEXIS HECTOR	Activo	5,602.94
646	MARTELL MOSTACERO MARIA TERESA	Activo	2,130.00
647	MAVILA DE LOVERA GLORIA JOSEFINA	Activo	28,237.43
648	MAZA ALCOCER ANA CECILIA	Cesante	23,694.40
649	MAZA HERRERA REYNALDO	Activo	31,088.18
650	MAZA MORALES GUILLERMO	Cesante	6,570.03
651	MEJIA BARRIENTOS VIRGINIA	Activo	29,646.43
652	MILLAN VILLALOBOS AMELIA NOEMI	Activo	11,958.98
653	MIRANDA VALENCIA OSCAR JESUS	Cesante	93,233.56
654	MOLINA VILCHEZ GLADYS PAULINA	Activo	1,440.00
655	MONTANCHEZ ZUÑIGA EDDIE NARCISO ADRIAN	Activo	2,312.14
656	MORI PODIO JUAN ANTONIO	Cesante	63,309.94
657	NAVARRO VILLEGAS MARIA VICTORIA	Activo	28,795.14
658	NEUMANN VALENZUELA JACQUELIN GRACE	Activo	2,777.38
659	ORELLANA ABRIJO GERARDO	Activo	5,130.14
660	ORTEGA SACO JUAN ALEJANDRO	Activo	1,252.36
661	PALOMINO CHAMORRO FRANCISCA	Activo	37,346.05
662	PAREDES VDA DE BAZAN MARLENE	Activo	2,145.00
663	PASTRANA SALVATIERRA MILAGROS DEL CARMEN	Activo	8,741.02
664	PEÑAFIEL CALAGUA AMERICA IVONI	Activo	3,218.79
665	PEREZ DAVILA BEATRIZ	Activo	570.00
666	PINTO LAURA ELEODORO ARCADIO	Activo	38.50
667	PINTO LOLANDES NERY GRACIELA	Activo	26,821.94
668	POGGI ESTREMADOYRO MANUEL ANTONIO	Activo	986.88
669	POLO GALVEZ JUAN JESUS	Activo	2,241.30
670	POLO HURTADO JOSE ENRIQUE	Activo	4,763.85
671	POZO CABREJOS CARLOS MANUEL	Cesante	2,341.81
672	POZO CABREJOS MARIO ANTONIO	Cesante	515.20
673	POZO GODOY JUAN ALEXANDER	Cesante	2,388.65
674	QUISPE AYAMAMANI JOSE	Activo	7,262.12
675	QUISPE AYAMAMANI JOSE	Activo	23,866.10
676	RAMIREZ APOLAYA LUZ ELENA	Activo	5,188.72
677	RAMOS PEÑA DELIA LUZ	Activo	5,681.66
678	REYES PUMA DE COMESAÑA NORA	Activo	192.51
679	RIOS NINO AURA RAQUEL	Activo	1,631.50
680	RIVERA CAJAL CARMEN DORIS	Activo	975.00
681	RIVERO ARIAS JESUS INOCENTA	Activo	610.00
682	RODRIGUEZ GONZALES LINDA SUSANA	Activo	40.37
683	RODRIGUEZ IBAÑEZ CARLOS ALBERTO	Activo	5,775.32
684	RODRIGUEZ TORRES CARMEN ROSA	Activo	3,277.88
685	ROJAS SARAVIA ANTONIO SIGFREDO	Activo	1,554.13
686	ROMERO REY MARCO ANTONIO	Activo	9,535.77
687	RUIZ CHUMPITAZ ROSA BENEDICTA	Activo	56.67
688	SAAVEDRA LOPEZ WALTER RICARDO	Activo	19,406.33
689	SALDARRIAGA PUENTE RAUL ALFONSO	Activo	6,555.76
690	SAMANAMUD LA ROSA NORA GERONIMA	Activo	31,334.94
691	SAMANAMUD LA ROSA NORA GERONIMA	Activo	6,524.55
692	SANCHEZ MALAVER JOSE FAUSTINO	Cesante	29,701.03

CERTIFICO QUE EL PRESENTE DOCUMENTO ES COPIA DEL ORIGINAL QUE SE HALLA EN EL ARCHIVO CENTRAL DEL GOBIERNO REGIONAL DEL CALLAO

Jefe de la Oficina de Trámite Documentario y Archivo
 CRISTINA MACA HERNANDEZ DE ENCRUIN
 GOBIERNO REGIONAL DEL CALLAO



CERTIFICO QUE EL PRESENTE DOCUMENTO ES
COPIA FIEL DEL ORIGINAL QUE OBRA EN EL ARCHIVO
CENTRAL DEL GOBIERNO REGIONAL DEL CALLAO

693	SARMIENTO DEL CARPIO BERTHA GENOVEVA		4,829.89
694	SIFUENTES DIAZ ALVINO EPITACIO	Activo	10,255.01
695	SIFUENTES DIAZ ALVINO EPITACIO	Activo	69,159.53
696	SOLIS CARRILLO ROBERTO FERNANDO	Activo	12,146.37
697	SOTELO LEVANO JOSE LUCAS	Activo	5,330.00
698	SOTELO LEVANO JOSE LUCAS	Activo	57,204.91
699	SULLON DE HERRERA CLAUDIA	Activo	28,258.23
700	TABORY COTERA RAUL HUMBERTO	Activo	12,868.70
701	TABORY COTERA RAUL HUMBERTO	Activo	1,030.19
702	TABORY TORIBIO FATIMA PAOLA	Cesante	2,678.50
703	TAVARA AGURTO ROSA AURORA	Activo	3,226.00
704	TELLO ESPINOZA WILDERSON	Activo	1,452.00
705	TELLO LLANOS MARGARITA	Activo	463.54
706	TELLO LLANOS MARGARITA	Activo	89,397.90
707	TORIBIO CHUQUICAJA VDA DE TABORY FELIPA MARGARITA	Cesante	20,809.87
708	TORRE ÑAHUIS VDA DE BAIGORRIA MARINA	Activo	23,943.64
709	TORRES BERMUDEZ VICTOR ALBERTO	Activo	14,422.68
710	TORRES DE LA CRUZ VDA DE REYES YOLANDA LORENZA	Activo	885.00
711	TORRES DE LA CRUZ VDA DE REYES YOLANDA LORENZA	Activo	28,711.03
712	TORRES NONAJULCA CESAR ANTONIO	Activo	15,350.51
713	VALDEZ PALACIOS AIDE TEODOLFA	Activo	29,651.89
714	VALDIVIA MIRANDA LUCIO	Activo	13,177.60
715	VALENZUELA PANTIGOSO OSCAR	Cesante	31,128.22
716	VALLEJOS BRAVO CRISTINA LEONOR	Activo	2,040.00
717	VALLEJOS BRAVO CRISTINA LEONOR	Activo	28,964.87
718	VARGAS SOTOMAYOR LUZ ROSSANNA	Activo	14,910.36
719	VARGAS ZURITA ELVIRA ESPERANZA	Activo	15,296.78
720	VASQUEZ ROJAS ALFONSO	Activo	2,524.56
721	VERA GUILLON EUGENIA NANCY	Activo	17,397.42
722	VERA GUILLON EUGENIA NANCY	Activo	22,563.10
723	VILCHEZ ESPINOZA MARIA SARA	Activo	3,432.00
724	ZANETTI PEINADO IVAN ALFREDO	Activo	14,485.11
725	ZUNIGA RODRIGUEZ FANNY CLOTILDE	Activo	130.00
TOTAL			15,825,155.47

CRISTHIAN OMAR HERNANDEZ DE LA CRUZ
Jefe de la Oficina de Transparencia y Archivo
GOBIERNO REGIONAL DEL CALLAO



Artículo Segundo.- APROBAR como sustento del monto total señalado en el Artículo Primero y el "Formato de Personal Beneficiario del DU N° 037-94" que forma parte de la presente Resolución.

Artículo Tercero.- ENCARGAR a la Dirección Regional de Salud del Callao la Responsabilidad de aplicar el principio de control posterior conforme al parágrafo 1.16 del Artículo IV del título preliminar de la Ley 27444 del Procedimiento Administrativo General, y de la correcta aplicación de los contenidos en el artículo precedente.

REGISTRESE Y COMUNIQUESE,

GOBIERNO REGIONAL DEL CALLAO
1000. DIOFEMENBES ARANA LARROSA
SECRETARÍA DEL CONSEJO REGIONAL

GOBIERNO REGIONAL DEL CALLAO
DE FELIX MORENO CABALLERO
PRESIDENTE

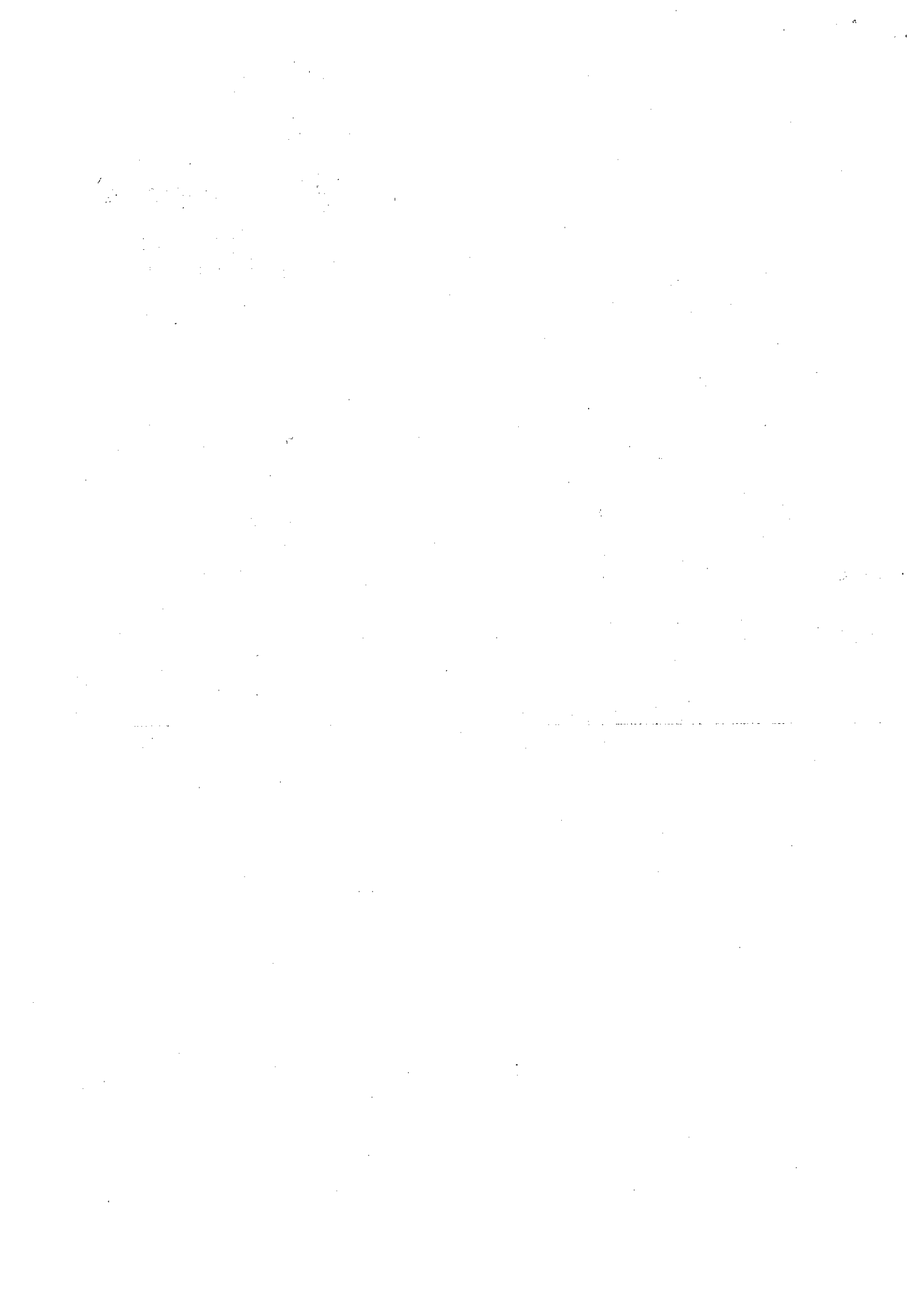

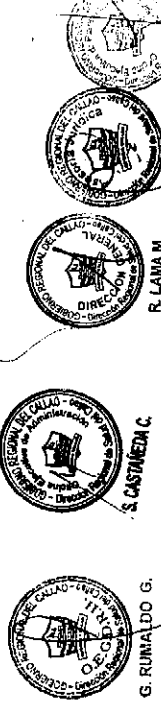

FORMATO DE PERSONAL BENEFICIARIO DE D.U. N° 037-94

PLIEGO : 464 - GOBIERNO REGIONAL DEL CALLAO
UNIDAD EJECUTORA : 400 - DIRECCION REGIONAL DE SALUD DEL CALLAO

Table with columns: N° Sec, Tipo Efic, N° Dcto, Apellido Paterno, Apellido Materno, Nombres, Banco, Numero Cuent, Tipo Personal, Regimen Labor, Condi. Labor, Grupo Ocup, Categ. Ocup, N° Exped. Recurso, Fecha de Resolucion, Cant. Meses, Monto Reconoc. por mes, Monto amonizado por pago, Monto pendiente al 31.12.2016, CARGAS SOCIALES Y DESCUENTOS (ESSALUD, SEGURO COMPLEJO, OTRAS CARGAS), Total, and REFERENCIAL.

COPIA CERTIFICADA DEL ORIGINAL QUE OBRAR EN EL ARCHIVO DE LA OFICINA GENERAL DE ADMINISTRACION DEL GOBIERNO REGIONAL DEL CALLAO

R. LAMA M.

S. CASTAÑEDA C.

G. RUMALDO G.

C. SUJAZAR M.

N°	Sec	Teo	Nom	Apellido	Apellido	Nombre	Banco	Número	Cuenta	Tipo	Regimen	Cuadre	Grupo	Categoría	N°	N°	N°	Forma	Calif.	Monto	Monto	Monto	SECTOR	COMPLETO	OMR / AFP	Prestaciones	Otras	Total	Monto
Iden	Doc	Doc	Doc	Patrono	Matrino			Entidad	Personal	Laboral	Actual	Ordin.	Occu.	Judicial	Empleo	Resolución	Méritos	Recom. For. (0-10)	Perfor. (0-10)	Perfor. (0-10)	Perfor. (0-10)	COMPLETO	COMPLETO	COMPLETO	COMPLETO	COMPLETO	COMPLETO	COMPLETO	COMPLETO
44	1316	01	25667574	CABRANZA	DOMINGUEZ	GUADALUPE VICTORIA	La Nación	4029393868	2	01	01	08	01	03	-	R.D. N° 1086-2012-000002012	195	31.033.87	0.00	31.033.87	2793.95	0.00	4.034.40	0.00	0.00	0.00	6.807.45	0.00	
45	1316	01	08637955	CABRANZA	HERRERA DE	EUSEBIA RENE	La Nación	4029393876	2	01	01	08	02	-	R.D. N° 1086-2012-000002012	198	29.862.78	0.00	29.862.78	2.869.55	0.00	3.656.16	0.00	0.00	0.00	5.525.81	0.00		
46	1316	01	25537487	CARRILLO	MINA	PIERRE ALFREDO	La Nación	4029393884	2	01	01	05	03	-	R.D. N° 1086-2012-000002012	196	32.848.00	0.00	32.848.00	2.956.41	0.00	4.270.37	0.00	0.00	0.00	7.226.78	0.00		
47	1316	01	25469390	CARRILLO	ROBERTO	GLADYS JULIA	La Nación	4029393934	2	01	01	08	02	-	R.D. N° 1086-2012-000002012	198	29.673.71	0.00	29.673.71	2.670.63	0.00	3.867.98	0.00	0.00	0.00	6.538.22	0.00		
48	1316	01	25469513	CASAS	LUZA	MARIA JULIANA	La Nación	4029393934	2	01	01	05	03	-	R.D. N° 1086-2012-000002012	196	26.382.38	0.00	26.382.38	2.410.41	0.00	3.841.71	0.00	0.00	0.00	5.892.12	0.00		
49	1316	01	07900635	CASAVARDA	SALAZAR	MOISSIS HUGO	La Nación	4029393945	2	01	06	01	13	-	R.D. N° 1086-2012-000002012	17	7.211.34	0.00	7.211.34	640.02	0.00	927.47	0.00	0.00	0.00	1.569.49	0.00		
50	1316	01	25681893	CASTILLO	DOÑAYRE	JORGE LUIS	La Nación	4029393969	2	01	01	09	04	-	R.D. N° 1086-2012-000002012	23	3.231.03	0.00	3.231.03	290.79	0.00	420.04	0.00	0.00	0.00	710.83	0.00		
51	1316	01	25469651	CASTILLO	MOREGA	EDITH	La Nación	4029393990	2	01	01	09	02	-	R.D. N° 1086-2012-000002012	198	28.227.00	0.00	28.227.00	2.540.43	0.00	3.669.51	0.00	0.00	0.00	6.209.94	0.00		
52	1316	01	25547869	CASTILLO	ROSALES DE ZAPANA	SILVIA MARITZ	La Nación	4029393990	2	01	01	08	03	-	R.D. N° 1086-2012-000002012	91	12.493.88	0.00	12.493.88	1.124.45	0.00	1.604.20	0.00	0.00	0.00	2.748.65	0.00		
53	1316	01	25469774	CASTRILLON	FIGUEROA	IGNACIO REY PABLO	La Nación	4029393997	2	01	01	08	01	-	R.D. N° 1086-2012-000002012	96	13.892.07	0.00	13.892.07	1.233.29	0.00	1.786.97	0.00	0.00	0.00	2.980.26	0.00		
54	1316	01	25469774	CASTRILLON	FIGUEROA	IGNACIO REY PABLO	La Nación	4029393997	2	01	01	08	01	-	R.D. N° 1086-2012-000002012	73	12.533.98	0.00	12.533.98	1.138.06	0.00	1.659.42	0.00	0.00	0.00	2.257.48	0.00		
55	1316	01	25681893	CASTRO	ALMEIDA	MIGUEL ANGEL	La Nación	4029393973	2	01	01	09	04	-	R.D. N° 1086-2012-000002012	198	25.383.26	0.00	25.383.26	2.282.89	0.00	3.287.22	0.00	0.00	0.00	5.579.92	0.00		
56	1316	01	25681893	CASTRO	ALMEIDA	MIGUEL ANGEL	La Nación	4029393973	2	01	01	09	04	-	R.D. N° 1086-2012-000002012	198	31.122.49	0.00	31.122.49	2.801.07	0.00	4.045.92	0.00	0.00	0.00	6.848.95	0.00		
57	1316	01	25469774	CASTRO	FLORES	FRANCO YSABEL	La Nación	4029393985	2	01	01	09	02	-	R.D. N° 1086-2012-000002012	198	26.242.81	0.00	26.242.81	2.541.63	0.00	3.871.54	0.00	0.00	0.00	6.213.37	0.00		
58	1316	01	08980653	CASTRO	GRANDEZ	FRANCO YSABEL	La Nación	4029393985	2	01	01	09	02	-	R.D. N° 1086-2012-000002012	198	26.242.81	0.00	26.242.81	2.542.77	0.00	3.872.98	0.00	0.00	0.00	6.215.66	0.00		
59	1316	01	25681893	CASTRO	NOVALES	VILVA CONSUELO	La Nación	4013991675	2	01	01	08	03	-	R.D. N° 1086-2012-000002012	6	596.54	0.00	596.54	84.29	0.00	121.15	0.00	0.00	0.00	206.04	0.00		
60	1316	01	25681893	CASTRO	ALMEZ	FLOR DE MARIA	La Nación	4029393947	2	01	01	09	03	-	R.D. N° 1086-2012-000002012	179	25.311.64	0.00	25.311.64	2.278.05	0.00	3.280.51	0.00	0.00	0.00	5.568.56	0.00		
61	1316	01	25373290	CASTRO	SILVA	CONSEJO JESUS	La Nación	4013993804	2	01	01	08	06	-	R.D. N° 1086-2012-000002012	6	798.06	0.00	798.06	71.65	0.00	103.49	0.00	0.00	0.00	175.13	0.00		
62	1316	01	25444832	COACHUMANA	SERRANO	CEFERINA	La Nación	4031313275	2	01	01	09	02	-	R.D. N° 1086-2012-000002012	138	21.443.13	0.00	21.443.13	1.833.48	0.00	2.782.91	0.00	0.00	0.00	4.292.29	0.00		
63	1316	01	25731155	CERNA	RODRIGUEZ	LEONARDO ANTONIO	La Nación	4029393928	2	01	01	09	04	-	R.D. N° 1086-2012-000002012	198	24.678.08	0.00	24.678.08	2.216.43	0.00	3.201.65	0.00	0.00	0.00	5.418.18	0.00		
64	1316	01	08051515	CERNA	SALDARRIAGA	SARA LUCINDA DEL PILAR	La Nación	4018128210	2	01	01	07	05	-	R.D. N° 1086-2012-000002012	24	3.746.15	0.00	3.746.15	337.15	0.00	487.00	0.00	0.00	0.00	824.15	0.00		
65	1316	01	08051515	CERNA	RETO	FLOR DE MARIA	La Nación	4029393933	2	01	01	07	05	-	R.D. N° 1086-2012-000002012	198	28.238.22	0.00	28.238.22	2.543.24	0.00	3.673.57	0.00	0.00	0.00	6.216.81	0.00		
66	1316	01	25441288	CERVAJANTES	VILLEGAS	LILIA MARIA	La Nación	4029393958	2	01	01	09	02	-	R.D. N° 1086-2012-000002012	198	28.253.02	0.00	28.253.02	2.544.20	0.00	3.390.27	0.00	0.00	0.00	5.950.07	0.00		
67	1316	01	25441288	CERVAJANTES	SOTOMAYOR	VICENTE MARTIN	La Nación	4029393974	2	01	01	09	04	-	R.D. N° 1086-2012-000002012	198	25.386.09	0.00	25.386.09	2.284.20	0.00	3.300.27	0.00	0.00	0.00	5.586.02	0.00		
68	1316	01	25441288	CERVAJANTES	CARRILLO	CARMEN ROSA	La Nación	4029393982	2	01	01	09	03	-	R.D. N° 1086-2012-000002012	198	26.754.65	0.00	26.754.65	2.407.92	0.00	3.478.10	0.00	0.00	0.00	5.886.02	0.00		
69	1316	01	25373290	CHALCO	CHILLARUEL	JUSTINA LUCIMILA	La Nación	4029393934	2	01	01	09	03	-	R.D. N° 1086-2012-000002012	119	16.404.70	0.00	16.404.70	1.476.42	0.00	2.132.81	0.00	0.00	0.00	3.609.03	0.00		
70	1316	01	08051515	CHALCO	DE CADEZAS	MARTHA	La Nación	4029393934	2	01	01	08	02	-	R.D. N° 1086-2012-000002012	198	29.701.03	0.00	29.701.03	2.673.09	0.00	3.801.13	0.00	0.00	0.00	6.524.23	0.00		
71	1316	01	08051515	CHALCO	DE CADEZAS	MARTHA	La Nación	4029393934	2	01	01	08	02	-	R.D. N° 1086-2012-000002012	65	7.729.39	0.00	7.729.39	695.65	0.00	1.004.82	0.00	0.00	0.00	1.700.47	0.00		
72	1316	01	08051515	CHALCO	DE CADEZAS	MARTHA	La Nación	4029393934	2	01	01	08	02	-	R.D. N° 1086-2012-000002012	198	29.701.03	0.00	29.701.03	2.673.09	0.00	3.801.13	0.00	0.00	0.00	6.524.23	0.00		
73	1316	01	08051515	CHALCO	DE CADEZAS	MARTHA	La Nación	4029393934	2	01	01	08	02	-	R.D. N° 1086-2012-000002012	198	29.701.03	0.00	29.701.03	2.673.09	0.00	3.801.13	0.00	0.00	0.00	6.524.23	0.00		
74	1316	01	08051515	CHALCO	DE CADEZAS	MARTHA	La Nación	4029393934	2	01	01	08	02	-	R.D. N° 1086-2012-000002012	198	29.701.03	0.00	29.701.03	2.673.09	0.00	3.801.13	0.00	0.00	0.00	6.524.23	0.00		
75	1316	01	08051515	CHALCO	DE CADEZAS	MARTHA	La Nación	4029393934	2	01	01	08	02	-	R.D. N° 1086-2012-000002012	198	29.701.03	0.00	29.701.03	2.673.09	0.00	3.801.13	0.00	0.00	0.00	6.524.23	0.00		
76	1316	01	08051515	CHALCO	DE CADEZAS	MARTHA	La Nación	4029393934	2	01	01	08	02	-	R.D. N° 1086-2012-000002012	198	29.701.03	0.00	29.701.03	2.673.09	0.00	3.801.13	0.00	0.00	0.00	6.524.23	0.00		
77	1316	01	08051515	CHALCO	DE CADEZAS	MARTHA	La Nación	4029393934	2	01	01	08	02	-	R.D. N° 1086-2012-000002012	198	29.701.03	0.00	29.701.03	2.673.09	0.00	3.801.13	0.00	0.00	0.00	6.524.23	0.00		
78	1316	01	08051515	CHALCO	DE CADEZAS	MARTHA	La Nación	4029393934	2	01	01	08	02	-	R.D. N° 1086-2012-000002012	198	29.701.03	0.00	29.701.03	2.673.09	0.00	3.801.13	0.00	0.00	0.00	6.524.23	0.00		
79	1316	01	08051515	CHALCO	DE CADEZAS	MARTHA	La Nación	4029393934	2	01	01	08	02	-	R.D. N° 1086-2012-000002012	198	29.701.03	0.00	29.701.03	2.673.09	0.00	3.801.13	0.00	0.00	0.00	6.524.23	0.00		
80	1316	01	08051515	CHALCO	DE CADEZAS	MARTHA	La Nación	4029393934	2	01	01	08	02	-	R.D. N° 1086-2012-000002012	198	29.701.03	0.00	29.701.03	2.673.09	0.00	3.801.13	0.00	0.00	0.00	6.524.23	0.00		
81	131																												



FORMATO DE PERSONAL BENEFICIARIO DE D.U. N° 037-94

PLEGO UNIDAD EJECUTORA : 400 - DIRECCION REGIONAL DE SALUD DEL CALLAO

G. RUIRALDE & S. CASTAÑEDA R. LAMA M.

Table with columns: N° Sec, Tipo, Num. Doc., Apellido Paterno, Apellido Materno, Nombres, Base, Numero Cuenta Bancaria, Tipo Personal, Regimen Laboral, Grupo Ocupa, Categ. Ocupa, N° Exped. Judicial, N° Base, Fecha de Resolución, Cant. Meses, Monto Recorrido, Monto Embarcadero, Monto Pendiente al 31.12.2013, Estado, Seguro, Otros Carpas, Total.

CERTIFICO QUE EL PRESENTE DOCUMENTO ES COPIA FIEL DEL ORIGINAL QUE OBRA EN EL ARCHIVO

GOBIERNO REGIONAL DEL CALLAO



J. RUIZ F.

G. RUMALDO G.

S. CASTAÑEDA C.

R. LAYLA M.

N°	Sexo	Tipo Empl. Dcto.	Núm. Cto.	Apellido Paterno	Apellido Materno	Nombre	Banco	Número Banco	Tipo Presencial	Regimen Laboral	Cond. Actual	Grupos Ocup.	Carg. Ocup.	N° Exped. Judicial	N° Resol. Presidencia	Fecha Resol.	Cant. Meses	Monto Reconoc. Por pago (M)	Monto amortizado Por pago (M)	Monto Pendiente al 31/12/2010 (M+H+M)	CARGAS SOCIALES Y OBLIGACIONES	Total	Monto Inicial (M+H+M)					
130	1315	01	09596353	COJARSI	BOHORQUEZ	ELICUTIA ROSANA	La Nación	402973487	2	01	01	01	04		R.D. N° 1088-2012-GRD/RES/SD/03	30/10/2012	2	374.10	0.00	374.10	78.57	0.00	113.53	0.00	0.00	192.30	0.00	
131	1316	01	07051609	CLVA	YAYA	LUZ ELENIA	La Nación	402199140	2	01	01	08	03		R.D. N° 1088-2012-GRD/RES/SD/03	30/10/2012	198	29,237.41	0.00	29,237.41	2,541.37	0.00	3,670.96	0.00	0.00	6,212.23	0.00	
132	1316	01	25441726	DE LA CRUZ	ROMERO	VILFREDO	La Nación	402939735	2	01	01	08	02		R.D. N° 1088-2012-GRD/RES/SD/03	30/10/2012	198	29,851.96	0.00	29,851.96	2,868.67	0.00	3,854.74	0.00	0.00	6,723.41	0.00	
133	1316	01	25577889	DEL CARPIO	BERRIOS	FERNANDO	La Nación	402939735	2	01	01	08	02		R.D. N° 1088-2012-GRD/RES/SD/03	30/10/2012	182	26,618.26	0.00	26,618.26	2,413.64	0.00	2,486.37	0.00	0.00	5,900.02	0.00	
134	1316	01	25552580	DEL CAJAO	CHINGAN	NELLY MARGOT	La Nación	402939492	2	01	01	08	04		R.D. N° 1088-2012-GRD/RES/SD/03	30/10/2012	145	21,599.85	0.00	21,599.85	1,935.48	0.00	2,761.20	0.00	0.00	4,706.68	0.00	
135	1316	01	25524791	DEL CAJAO	CHINGAN	SEGUNDO MARIE	La Nación	402939580	2	01	01	08	04		R.D. N° 1088-2012-GRD/RES/SD/03	30/10/2012	170	22,995.98	19,196.00	3,470.98	312.39	0.00	451.23	0.00	0.00	793.62	0.00	
136	1316	01	25441173	DEL CAJAO	DE ALVARADO	DOIRA DIGNA	La Nación	402939813	2	01	01	08	01		R.D. N° 1088-2012-GRD/RES/SD/03	30/10/2012	198	31,093.87	0.00	31,093.87	2,798.45	0.00	4,042.20	0.00	0.00	6,840.65	0.00	
137	1316	01	25544996	DEL CAJAO	PONCE	MARITZA YVON	La Nación	402939821	2	01	01	08	02		R.D. N° 1088-2012-GRD/RES/SD/03	30/10/2012	198	29,679.17	0.00	29,679.17	2,871.13	0.00	3,888.29	0.00	0.00	6,759.42	0.00	
138	1316	01	25568736	DESPOSOBIO	FERNANDEZ	MANGARITA	La Nación	402939488	2	01	01	09	02		R.D. N° 1088-2012-GRD/RES/SD/03	30/10/2012	198	28,522.61	0.00	28,522.61	2,541.63	0.00	3,671.34	0.00	0.00	6,213.37	0.00	
139	1316	01	08655556	DEZA	MORALES	VERONICA ANABELA	La Nación	402971383	2	01	01	08	03		R.D. N° 1088-2012-GRD/RES/SD/03	30/10/2012	179	26,523.02	0.00	26,523.02	2,596.07	0.00	3,480.99	0.00	0.00	5,877.06	0.00	
140	1316	01	10618234	DIAZ	ALVARADO	HENRY ALEX	La Nación	402138538	2	01	01	09	03		R.D. N° 1088-2012-GRD/RES/SD/03	30/10/2012	116	17,181.30	0.00	17,181.30	1,546.32	0.00	2,233.57	0.00	0.00	3,779.89	0.00	
141	1316	01	06745736	DIAZ	CANDIA	YANGUILLA MERCEDES	La Nación	402787994	2	01	01	08	02		R.D. N° 1088-2012-GRD/RES/SD/03	30/10/2012	194	26,646.77	0.00	26,646.77	2,398.21	0.00	3,464.08	0.00	0.00	5,862.29	0.00	
142	1316	01	06721979	DIAZ	FERNANDEZ	VICTOR ANDREA	La Nación	402939380	2	01	01	08	02		R.D. N° 1088-2012-GRD/RES/SD/03	30/10/2012	198	29,706.03	0.00	29,706.03	2,873.54	0.00	3,861.78	0.00	0.00	6,735.33	0.00	
143	1316	01	25439977	DIAZ	JARA	VICTOR MANUEL	La Nación	402939004	2	01	01	08	01		R.D. N° 1088-2012-GRD/RES/SD/03	30/10/2012	198	15,306.22	0.00	15,306.22	1,793.98	0.00	1,982.41	0.00	0.00	3,571.77	0.00	
144	1316	01	25597092	DIAZ	LOPEZ	LENY ESTHER	La Nación	402939392	2	01	01	08	02		R.D. N° 1088-2012-GRD/RES/SD/03	30/10/2012	198	26,527.41	0.00	26,527.41	2,541.37	0.00	3,670.96	0.00	0.00	6,212.23	0.00	
145	1316	01	07381055	DIAZ	MAQUINA	ELVA OREELINA	La Nación	402939944	2	01	01	09	03		R.D. N° 1088-2012-GRD/RES/SD/03	30/10/2012	138	17,549.53	0.00	17,549.53	1,815.48	0.00	2,333.44	0.00	0.00	3,948.90	0.00	
146	1316	01	06745736	DIAZ	MORALES	FLIJO	La Nación	402939329	2	01	01	08	03		R.D. N° 1088-2012-GRD/RES/SD/03	30/10/2012	198	28,232.21	0.00	28,232.21	2,540.90	0.00	3,670.19	0.00	0.00	6,311.09	0.00	
147	1316	01	25562999	DIAZ	PAEBRES	JUAN CARLOS	La Nación	402939392	2	01	01	08	03		R.D. N° 1088-2012-GRD/RES/SD/03	30/10/2012	138	18,861.63	0.00	18,861.63	1,987.55	0.00	2,402.01	0.00	0.00	4,389.56	0.00	
148	1316	01	25417182	DIAZ	PERAVALS	GLORIA BULALUA	La Nación	402939345	2	01	01	08	03		R.D. N° 1088-2012-GRD/RES/SD/03	30/10/2012	198	26,153.43	0.00	26,153.43	2,534.77	0.00	3,861.25	0.00	0.00	6,396.02	0.00	
149	1316	01	25584425	DIAZ	RAMOS	MARIA DEL CARMEN	La Nación	402939500	2	01	01	08	03		R.D. N° 1088-2012-GRD/RES/SD/03	30/10/2012	6	936.54	0.00	936.54	84.29	0.00	121.75	0.00	0.00	206.04	0.00	
150	1316	01	06531032	DIAZ	VILLAVIE	LOURDES LILIANA	La Nación	402138097	2	01	01	08	04		R.D. N° 1088-2012-GRD/RES/SD/03	30/10/2012	143	21,155.19	0.00	21,155.19	1,977.62	0.00	2,755.45	0.00	0.00	4,633.07	0.00	
151	1316	01	25738313	DIESTRA	COEZO	CESARINA	La Nación	402135204	2	01	01	08	03		R.D. N° 1088-2012-GRD/RES/SD/03	30/10/2012	61	936.54	0.00	936.54	84.29	0.00	121.75	0.00	0.00	206.04	0.00	
152	1316	01	06492480	DOMAYNE	PERNA	CESAR AUGUSTO	La Nación	402939403	2	01	01	08	03		R.D. N° 1088-2012-GRD/RES/SD/03	30/10/2012	61	8,050.61	0.00	8,050.61	725.45	0.00	1,047.88	0.00	0.00	1,773.33	0.00	
153	1316	01	06248718	DOMAYNE	SILVEN	ZULMA JULIETA	La Nación	402939401	2	01	01	08	03		R.D. N° 1088-2012-GRD/RES/SD/03	30/10/2012	198	28,296.63	0.00	28,296.63	2,544.18	0.00	3,674.62	0.00	0.00	6,219.19	0.00	
154	1316	01	07350480	DOMGO	QUINTANA	ALAIN DOMINILE	La Nación	402981768	2	01	01	06	01	F3		R.D. N° 1088-2012-GRD/RES/SD/03	30/10/2012	25	10,742.98	0.00	10,742.98	966.87	0.00	1,396.59	0.00	0.00	2,363.46	0.00
155	1316	01	25771884	DOVA	DOVA	MILAGROS NELLY	La Nación	4021391764	2	01	01	09	02		R.D. N° 1088-2012-GRD/RES/SD/03	30/10/2012	13	1,888.98	0.00	1,888.98	178.00	0.00	258.55	0.00	0.00	437.56	0.00	
156	1316	01	06507730	EDOVILL	SHUELA	MIRTHA SOLEDAD	La Nación	402939404	2	01	01	09	04		R.D. N° 1088-2012-GRD/RES/SD/03	30/10/2012	198	25,572.62	0.00	25,572.62	2,283.54	0.00	3,293.44	0.00	0.00	5,811.98	0.00	
157	1316	01	06248718	EDUZABAL	ESPI	MARITZA ELENA	La Nación	402939404	2	01	01	09	03		R.D. N° 1088-2012-GRD/RES/SD/03	30/10/2012	198	17,593.65	0.00	17,593.65	1,617.27	0.00	2,356.05	0.00	0.00	3,973.32	0.00	
158	1316	01	06535480	EDUZABAL	ESPI	GERILDO OCTAVIO	La Nación	402937198	2	01	01	09	04		R.D. N° 1088-2012-GRD/RES/SD/03	30/10/2012	179	23,674.77	0.00	23,674.77	2,157.73	0.00	3,116.32	0.00	0.00	5,274.05	0.00	
159	1316	01	06567813	EDUZABAL	ESPI	FRANCISCO ALFREDO	La Nación	402939470	2	01	01	09	02		R.D. N° 1088-2012-GRD/RES/SD/03	30/10/2012	23	2,016.67	0.00	2,016.67	181.50	0.00	282.47	0.00	0.00	443.67	0.00	
160	1316	01	06565334	EDUZABAL	ESPI	OCTAVIO	La Nación	402939403	1	09	06	01	F1		R.D. N° 1088-2012-GRD/RES/SD/03	30/10/2012	197	73,845.04	0.00	73,845.04	6,655.06	0.00	9,612.98	0.00	0.00	16,267.91	0.00	
161	1316	01	06565334	EDUZABAL	ESPI	CARMEN ROSA	La Nación	402939403	2	01	01	09	03		R.D. N° 1088-2012-GRD/RES/SD/03	30/10/2012	198	17,593.65	0.00	17,593.65	1,617.27	0.00	2,356.05	0.00	0.00	3,973.32	0.00	
162	1316	01	06565334	EDUZABAL	ESPI	CARMEN ROSA	La Nación	402939403	2	01	01	09	03		R.D. N° 1088-2012-GRD/RES/SD/03	30/10/2012	198	17,593.65	0.00	17,593.65	1,617.27	0.00	2,356.05	0.00	0.00	3,973.32	0.00	
163	1316	01	06565334	EDUZABAL	ESPI	CARMEN ROSA	La Nación	402939403	2	01	01	09	03		R.D. N° 1088-2012-GRD/RES/SD/03	30/10/2012	198	17,593.65	0.00	17,593.65	1,617.27	0.00	2,356.05	0.00	0.00	3,973.32	0.00	
164	1316	01	06565334	EDUZABAL	ESPI	CARMEN ROSA	La Nación	402939403	2	01	01	09	03		R.D. N° 1088-2012-GRD/RES/SD/03	30/10/2012	198	17,593.65	0.00	17,593.65	1,617.27	0.00	2,356.05	0.00	0.00	3,973.32	0.00	
165	1316	01	06565334	EDUZABAL	ESPI	CARMEN ROSA	La Nación	402939403	2	01	01	09	03		R.D. N° 1088-2012-GRD/RES/SD/03	30/10/2012	198	17,593.65	0.00	17,593.65	1,617.27	0.00	2,356.05	0.00	0.00	3,973.32	0.00	
166	1316	01	06565334	EDUZABAL	ESPI	CARMEN ROSA	La Nación	402939403</																				



FORMATO DE PERSONAL BENEFICIARIO DE O.U. N° 037-94

PLEGEO UNIDAD EJECUTORA : 440 - DIRECCION REGIONAL DE SALUD DEL CALLAO

G. RUMALDO G. S. CASTAÑEDA C. R. LAMA M. G. VIDAL E.

Table with columns: N° Sesi, Tipo Sesi, Num. Dcto., Apellido Patero, Apellido Materno, Nombres, Banco, Numero Cuenta Bancaria, Tipo Personal, Régimen Laboral, Condición Actual, Grupo Ocup., Categ. Ocup., N° Edad Judicial, N° Result. Rendim. De Bases, Fecha Resolución, Cant. Mens, Monto Reconoc. Pro Plazo (e), Monto Amortizado Pro Plazo (b), Monto Pendiente al 31.12.2010 (P+I+D), ESSALUD, COMPLETA, OMP / A/P, Decuentos Judiciales, Otras Gratas P), Total, Monto Intereses (REFERENCIAL).

STEFANOMAR HERNANDEZ DE LA CRUZ
GOBIERNO REGIONAL DEL CALLAO
CENTRAL DEL GOBIERNO REGIONAL DEL CALLAO



FORMATO DE PERSONAL BENEFICIARIO DE D.U. N° 037-84

PLIEGO UNIDAD EJECUTORA : 444 - GOBIERNO REGIONAL DEL CALLAO : 400 - DIRECCION REGIONAL DE SALUD DEL CALLAO

R. LAMA M. G. VIDAL B.

S. CASTAÑEDA

G. RUIBALDO G.

C. SALLUAR L.

Table with columns: N° Sec. Ejec., Tipo Doc., N°m. Oco., Apellido Paterno, Apellido Materno, Nombres, Banco, Numero Cuenta Bancaria, Tipo Personal, Regimen Laboral, Codigo Laboral, Grupo Ocupa, Fecha de Resolucion, Dato. Ocup, N° Exped. Judicial, N° Resol. Reconoc. De deuda, Monto amonizado, Monto Reconocido, Dato. Meses, Fecha de Resolucion, Monto Pendiente al 31/12/2012, Cargas Sociales y Descuentos (ESSALUD, SEGURO COMPLEM, ONP/AFP, Desuavos Judiciales, Otras Cargas), Monto Intereses al 31/12/2012 (REFERENCIAL).

CRISTIAN OMAR FERNANDEZ DE LA CRUZ
CENTRAL DE ORGANIZACION QUE TRABAJA EN MEJORES CONDICIONES
GOBIERNO REGIONAL DEL CALLAO



Nº	Doc. Tipo	Núm. Doc.	Apellido P	Apellido M	Nombre	Banko	Número Cuenta	Tipo	Regimen Laboral	Código Laboral	Grado	Carg. Ocup.	Carg. Disp.	Nº Exped. Judicial	Nº Exped. Resol. de Salud	Fecha Resolución	Cant. Meses	Monto Reconv. Per. pagas (M)	Monto Reconv. Per. pagas (M)	Monto Puntaje al 31/12/2012 (M)	ESALUD	SEGURO SOCIAL	OTROS	OTROS	Total	Monto Ingresos (REFERENCIAL)	
302	1316 01	2551402	LOPEZ	ATACACHAGA	ROSA	La Nación	402395646	2	01	01	08	03	-	-	R.D. N° 1088-2012-GRDCORRESA/DIG	30/10/2012	198	23.253.02	23.253.02	28.253.02	2.542.77	0.00	3.622.98	0.00	0.00	6.215.85	0.00
303	1316 01	0836537	LOPEZ	HUAMAN	ELSA OLIVIA	La Nación	402395554	2	01	01	09	02	-	-	R.D. N° 1088-2012-GRDCORRESA/DIG	30/10/2012	198	28.258.22	28.258.22	78.258.22	2.543.24	0.00	3.873.57	0.00	0.00	6.216.81	0.00
304	1316 01	2554128	LOPEZ	JUENES	ELIANA YVON	La Nación	402395652	2	01	01	09	04	-	-	R.D. N° 1088-2012-GRDCORRESA/DIG	30/10/2012	198	25.400.72	25.400.72	25.400.72	2.286.08	0.00	3.302.09	0.00	0.00	5.588.16	0.00
305	1316 01	2554128	LOPEZ	JUENES	ELIZABETH MONZ	La Nación	402395670	2	01	01	08	01	-	-	R.D. N° 1088-2012-GRDCORRESA/DIG	30/10/2012	65	8.282.31	8.282.31	8.282.31	746.31	0.00	1.008.00	0.00	0.00	1.624.31	0.00
306	1316 01	2566448	LOPEZ	MUNOZ	ROSA AURESTELA	La Nación	402395189	2	01	01	08	01	307 6.1801	-	R.D. N° 1088-2012-GRDCORRESA/DIG	30/10/2012	198	31.111.03	31.111.03	31.111.03	2.199.99	0.00	4.844.44	0.00	0.00	6.844.43	0.00
307	1316 01	2567634	LOPEZ	PEREZ	ALICIA JUDITH	La Nación	402395697	2	01	01	08	03	-	-	R.D. N° 1088-2012-GRDCORRESA/DIG	30/10/2012	68	7.976.88	7.976.88	7.976.88	717.89	0.00	1.837.01	0.00	0.00	1.754.94	0.00
308	1316 01	2548187	LOPEZ	ROJAS	LUCIA DORIS	La Nación	402395700	2	01	01	08	02	-	-	R.D. N° 1088-2012-GRDCORRESA/DIG	30/10/2012	198	29.669.25	29.669.25	29.669.25	2.670.14	0.00	3.858.87	0.00	0.00	6.527.02	0.00
309	1316 01	0967726	LOPEZ	TUESTA	ROSA ELVA	La Nación	402391703	2	01	01	08	02	-	-	R.D. N° 1088-2012-GRDCORRESA/DIG	30/10/2012	198	23.879.71	23.879.71	23.879.71	2.670.63	0.00	3.857.98	0.00	0.00	6.528.23	0.00
310	1316 01	2071210	LOPEZ	VEGA	PASIONA NOEM	La Nación	402395927	2	01	01	08	02	-	-	R.D. N° 1088-2012-GRDCORRESA/DIG	30/10/2012	198	20.509.02	20.509.02	20.509.02	2.655.88	0.00	3.836.28	0.00	0.00	6.492.16	0.00
311	1316 01	2149432	LOPERA	SIGUAS	JULIO EDGARDO	La Nación	402395925	2	01	01	08	01	-	-	R.D. N° 1088-2012-GRDCORRESA/DIG	30/10/2012	198	31.021.70	31.021.70	31.021.70	2.291.99	0.00	4.802.82	0.00	0.00	6.824.77	0.00
312	1316 01	2568733	LOZANO	RODRIGUEZ DE	MARIA CARMEN	La Nación	402395924	2	01	01	09	02	-	-	R.D. N° 1088-2012-GRDCORRESA/DIG	30/10/2012	198	28.122.54	28.122.54	28.122.54	2.531.06	0.00	3.855.98	0.00	0.00	6.187.05	0.00
313	1316 01	2562795	LOZANO	GARCIA	LILI	La Nación	402395751	2	01	01	08	01	-	-	R.D. N° 1088-2012-GRDCORRESA/DIG	30/10/2012	198	31.122.48	31.122.48	31.122.48	2.801.02	0.00	4.045.92	0.00	0.00	6.846.95	0.00
314	1316 01	2266549	LUJAN	ROBLES	ALEXIA ROSARIBAL	La Nación	402394605	2	01	06	01	F3	-	-	R.D. N° 1088-2012-GRDCORRESA/DIG	30/10/2012	65	1.932.16	1.932.16	1.932.16	175.69	0.00	203.78	0.00	0.00	429.48	0.00
315	1316 01	2564895	MACHUCA	RAMIREZ	FELIX LUAN	La Nación	402393818	2	01	01	09	04	-	-	R.D. N° 1088-2012-GRDCORRESA/DIG	30/10/2012	65	6.494.56	6.494.56	6.494.56	580.91	0.00	830.99	0.00	0.00	1.420.00	0.00
316	1316 01	2551713	MACHEDO	ALVA	ELIZABETH MARY	La Nación	402395924	2	01	01	09	02	-	-	R.D. N° 1088-2012-GRDCORRESA/DIG	30/10/2012	166	22.756.53	22.756.53	22.756.53	2.048.12	0.00	2.858.40	0.00	0.00	5.006.52	0.00
317	1316 01	0876340	MACHADO	MUNEZ	ALEJIS HECTOR	La Nación	402395944	2	01	01	08	02	-	-	R.D. N° 1088-2012-GRDCORRESA/DIG	30/10/2012	55	5.802.94	5.802.94	5.802.94	504.26	0.00	728.36	0.00	0.00	1.232.62	0.00
318	1316 01	2568687	MAGALLANES	DAZ	CARLOS GREGORIO	La Nación	402395832	2	01	01	08	03	-	-	R.D. N° 1088-2012-GRDCORRESA/DIG	30/10/2012	198	28.207.41	28.207.41	28.207.41	2.547.67	0.00	3.919.96	0.00	0.00	6.227.63	0.00
319	1316 01	2568802	MAGNAN	CASTILLO	MARIA OLGA	La Nación	402395867	2	01	01	08	01	-	-	R.D. N° 1088-2012-GRDCORRESA/DIG	30/10/2012	198	30.506.78	30.506.78	30.506.78	2.745.61	0.00	3.856.98	0.00	0.00	6.211.49	0.00
320	1316 01	0862018	MALDONADO	MONTERO	RINA	La Nación	402393925	2	01	01	08	02	-	-	R.D. N° 1088-2012-GRDCORRESA/DIG	30/10/2012	198	29.884.64	29.884.64	29.884.64	2.671.62	0.00	3.839.03	0.00	0.00	6.530.62	0.00
321	1316 01	0865732	MANCO	VILLAVICENCIO	ISABEL FELIX	La Nación	402395905	2	01	01	08	01	-	-	R.D. N° 1088-2012-GRDCORRESA/DIG	30/10/2012	198	31.099.80	31.099.80	31.099.80	2.798.96	0.00	4.002.95	0.00	0.00	6.841.91	0.00
322	1316 01	2542377	MANNARI	SALAZAR	JACINTO HUMBERTO	La Nación	402395913	2	01	01	07	06	-	-	R.D. N° 1088-2012-GRDCORRESA/DIG	30/10/2012	155	27.221.78	27.221.78	27.221.78	2.449.98	0.00	3.516.83	0.00	0.00	5.988.79	0.00
323	1316 01	2560407	MARQUEZ	SILVA	SCILA SEBASTIAN	La Nación	402395921	2	01	01	08	01	-	-	R.D. N° 1088-2012-GRDCORRESA/DIG	30/10/2012	198	30.610.01	30.610.01	30.610.01	2.772.90	0.00	4.005.30	0.00	0.00	6.778.20	0.00
324	1316 01	2562428	MARQUEZ	DE SANCHEZ	TERESA MARCELA	La Nación	402393917	2	01	01	09	02	-	-	R.D. N° 1088-2012-GRDCORRESA/DIG	30/10/2012	6	936.54	936.54	936.54	84.29	0.00	121.75	0.00	0.00	206.04	0.00
325	1316 01	2569548	MARIN	DE MEDINA	TERESA ESTHER	La Nación	402395848	2	01	01	08	02	-	-	R.D. N° 1088-2012-GRDCORRESA/DIG	30/10/2012	198	29.822.78	29.822.78	29.822.78	2.699.65	0.00	3.856.16	0.00	0.00	6.526.81	0.00
326	1316 01	2569548	MARIN	DE MEDINA	LUISA GLADYS	La Nación	402395864	2	01	01	08	02	-	-	R.D. N° 1088-2012-GRDCORRESA/DIG	30/10/2012	119	16.998.76	16.998.76	16.998.76	2.659.00	0.00	3.840.90	0.00	0.00	6.499.99	0.00
327	1316 01	1813163	MARQUEZ	ZAMUDIO	HENRY ROMEO	La Nación	402391479	2	01	01	09	03	-	-	R.D. N° 1088-2012-GRDCORRESA/DIG	30/10/2012	74	2.130.00	2.130.00	2.130.00	191.79	0.00	276.90	0.00	0.00	468.80	0.00
328	1316 01	0852408	MARQUEZ	MOSTACERO	MARIA TERESA	La Nación	402395972	2	01	01	08	03	-	-	R.D. N° 1088-2012-GRDCORRESA/DIG	30/10/2012	198	29.640.83	29.640.83	29.640.83	2.687.69	0.00	3.883.32	0.00	0.00	6.521.00	0.00
329	1316 01	2559577	MARQUEZ	MARQUEZ	NEILY COCA	La Nación	402395980	2	01	01	08	02	-	-	R.D. N° 1088-2012-GRDCORRESA/DIG	30/10/2012	198	29.640.83	29.640.83	29.640.83	2.687.69	0.00	3.883.32	0.00	0.00	6.521.00	0.00
330	1316 01	0852408	MARQUEZ	MARQUEZ	NEILY COCA	La Nación	402395980	2	01	01	08	02	-	-	R.D. N° 1088-2012-GRDCORRESA/DIG	30/10/2012	198	29.640.83	29.640.83	29.640.83	2.687.69	0.00	3.883.32	0.00	0.00	6.521.00	0.00
331	1316 01	0852408	MARQUEZ	MARQUEZ	NEILY COCA	La Nación	402395980	2	01	01	08	02	-	-	R.D. N° 1088-2012-GRDCORRESA/DIG	30/10/2012	198	29.640.83	29.640.83	29.640.83	2.687.69	0.00	3.883.32	0.00	0.00	6.521.00	0.00
332	1316 01	0852408	MARQUEZ	MARQUEZ	NEILY COCA	La Nación	402395980	2	01	01	08	02	-	-	R.D. N° 1088-2012-GRDCORRESA/DIG	30/10/2012	198	29.640.83	29.640.83	29.640.83	2.687.69	0.00	3.883.32	0.00	0.00	6.521.00	0.00
333	1316 01	0852408	MARQUEZ	MARQUEZ	NEILY COCA	La Nación	402395980	2	01	01	08	02	-	-	R.D. N° 1088-2012-GRDCORRESA/DIG	30/10/2012	198	29.640.83	29.640.83	29.640.83	2.687.69	0.00	3.883.32	0.00	0.00	6.521.00	0.00
334	1316 01	0852408	MARQUEZ	MARQUEZ	NEILY COCA	La Nación	402395980	2	01	01	08	02	-	-	R.D. N° 1088-2012-GRDCORRESA/DIG	30/10/2012	198	29.640.83	29.640.83	29.640.83	2.687.69	0.00	3.883.32	0.00	0.00	6.521.00	0.00
335	1316 01	0852408	MARQUEZ	MARQUEZ	NEILY COCA	La Nación	402395980	2	01	01	08	02	-	-	R.D. N° 1088-2012-GRDCORRESA/DIG	30/10/2012	198	29.640.83	29.640.83	29.640.83	2.687.69	0.00	3.883.32	0.00	0.00	6.521.00	0.00
336	1316 01	0852408	MARQUEZ	MARQUEZ	NEILY COCA	La Nación	402395980	2	01	01	08	02	-	-	R.D. N° 1088-2012-GRDCORRESA/DIG	30/10/2012	198	29.640.83	29.640.83	29.640.83	2.687.69	0.00	3.883.32	0.00	0.00	6.521.00	0.00
337	1316 01	0852408	MARQUEZ	MARQUEZ	NEILY COCA	La Nación	402395980	2	01	01	08	02	-	-	R.D. N° 1088-2012-GRDCORRESA/DIG	30/10/2012	198	29.640.83	29.640.83	29.640.83	2.687.69	0.00	3.883.32	0.00	0.00	6.521.00	0.00
338	1316 01	0852408	MARQUEZ	MARQUEZ	NEILY COCA	La Nación	402395980	2	01	01	08	02	-	-	R.D. N° 1088-2012-GRDCORRESA/DIG	30/10/2012	198	29.640.83	29.640.83	29.640.83							

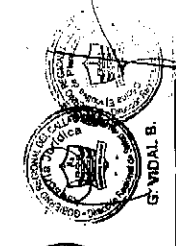

FORMATO DE PERSONAL BENEFICIARIO DE D.U. N° 037-84
G. VIDAL B.
R. LAMA M.
S. CASTIÑEDA
G. RUIBALDO G.
C. BALBUENA

444 - GOBIERNO REGIONAL DEL CALLAO
400 - DIRECCION REGIONAL DE SALUD DEL CALLAO

PLIEGO UNIDAD EJECUTORA

Table with columns: N° Sec Epec, Tipo Epec, Nom. Dpto., Apellido Paterno, Apellido Materno, Nombres, Blanco, Numero Cuenta Bancaria, Tipo Personal, Régimen Laboral, Condición Laboral, Grupo Ocupacional, Causa Ocupacional, M. Exped. Judicial, M. Resol. Reconv. De Resol., Fecha de Resolución, Cant. Meses, Monto Reconv. Por Pago (S/), Monto anulado por pago (S/), Monto Pendiente al 31.12.2010 (S/), Seguro Social, OTRAS CARGAS (%), Total.

CERTIFICADO QUE EL PRESENTE DOCUMENTO ES
UNA COPIA DEL ORIGINAL QUE CORRESPONDE A LA
REGISTRO DE PERSONAL BENEFICIARIO DEL CALLAO

CRISTIAN OMAR...
DIRECTOR GENERAL DE LA CRUZ ROJA INTERNACIONAL Y AFILIADOS

J. RUIZ R.



G. RUIBALDO G.

S. ASTIVERA P.

R. LAMA M.

Nº	Sec	Typo	Mun.	Apellido	Apellido	Apellido	Nombre	Bravo	Numero	Tipos	Regimen	Carid.	Grupo	Cargos	Nº	Nº	Fecha	Car.	Monto	Monto	Participa	ESALUD	SEGURO	OTROS	Presupuesto	Compras	Total	Monto	
Doc.	Doc.	Doc.	Doc.	Paterno	Materno	Materno		Doc.	Doc.	Doc.	Doc.	Doc.	Doc.	Doc.	Doc.	Doc.	Doc.	Doc.	Doc.	Doc.	Doc.	Doc.	Doc.	Doc.	Doc.	Doc.	Doc.	Doc.	Doc.
388	1316	01	25411421	MURGETA	GARCIA	GUTIERREZ	EISA RUIZ	La Nación	402398561	2	01	01	08	01	01	01	30/10/2012	198	31,103.32	0.00	31,103.32	2,796.48	0.00	4,043.69	0.00	0.00	0.00	6,841.17	0.00
389	1316	01	25412255	NALVARO	GUTIERREZ	GABRIEL	GABRIEL	La Nación	403133354	2	01	01	08	05	01	01	30/10/2012	198	942.88	0.00	942.88	75.98	0.00	109.57	0.00	0.00	195.43	0.00	
390	1316	01	25422696	NALVARO	QUISE	JULIA CLAYDS	JULIA CLAYDS	La Nación	402789303	2	01	01	08	03	01	01	30/10/2012	141	18,414.17	0.00	18,414.17	1,657.28	0.00	2,393.54	0.00	0.00	4,051.12	0.00	
391	1316	01	25426254	NAVARO	SAN MIGUEL	MES SATORINNA	MES SATORINNA	La Nación	402395626	2	01	01	08	02	01	01	30/10/2012	198	28,595.92	0.00	28,595.92	2,858.32	0.00	3,838.90	0.00	0.00	6,696.12	0.00	
392	1316	01	25428172	NAVARO	VILLEGAS	MARIA VICTORIA	MARIA VICTORIA	La Nación	403155811	2	01	01	08	02	01	01	30/10/2012	198	28,795.14	0.00	28,795.14	2,951.56	0.00	3,743.37	0.00	0.00	6,696.12	0.00	
393	1316	01	05358572	NAVARO	CLAYDS	AMANDA	AMANDA	La Nación	402398561	2	01	01	08	02	01	01	30/10/2012	198	29,295.35	0.00	29,295.35	2,828.84	0.00	3,797.22	0.00	0.00	6,626.06	0.00	
394	1316	01	09829889	NEUMANN	VALENZUELA	JACQUELINE GRINACE	JACQUELINE GRINACE	La Nación	402398561	2	01	01	08	01	01	01	30/10/2012	7	2,277.38	0.00	2,277.38	249.98	0.00	351.95	0.00	0.00	6,116.22	0.00	
395	1316	01	23773204	NEYRA	LIZABOE	ELIZABOE ESTHER	ELIZABOE ESTHER	La Nación	402398564	2	01	01	08	02	01	01	30/10/2012	198	28,272.83	0.00	28,272.83	2,544.54	0.00	3,675.50	0.00	0.00	6,220.04	0.00	
396	1316	01	25706534	NEYRA	ROSA	ROBINSON	ROBINSON	La Nación	402398564	2	01	01	08	04	01	01	30/10/2012	198	30,545.21	0.00	30,545.21	2,749.07	0.00	3,970.58	0.00	0.00	6,719.55	0.00	
397	1316	01	07187711	NIETO	MESA	JULIANA ROSA	JULIANA ROSA	La Nación	402398563	2	01	01	09	04	01	01	30/10/2012	198	25,407.31	0.00	25,407.31	2,286.06	0.00	3,302.55	0.00	0.00	5,588.61	0.00	
398	1316	01	25548786	NIETOS	DE RAMIREZ	DORES	DORES	La Nación	402398569	2	01	01	09	02	01	01	30/10/2012	198	27,089.47	0.00	27,089.47	2,539.58	0.00	3,531.63	0.00	0.00	5,071.21	0.00	
399	1316	01	25883341	NIZYAMA	CHERO	ROSA MARIA	ROSA MARIA	La Nación	402398569	2	01	01	09	02	01	01	30/10/2012	23	3,590.06	0.00	3,590.06	303.11	0.00	496.71	0.00	0.00	789.81	0.00	
400	1316	01	02815008	NORBLAVIA	PASAYAL	HOMERO TOLENTINO	HOMERO TOLENTINO	La Nación	402398677	2	01	01	08	01	01	01	30/10/2012	198	36,412.37	0.00	36,412.37	3,277.11	0.00	4,733.61	0.00	0.00	8,010.72	0.00	
401	1316	01	25596655	NOYER	DE ABAYTO	CARMEN ESPERANZA	CARMEN ESPERANZA	La Nación	402398693	2	01	01	09	03	01	01	30/10/2012	138	17,230.76	0.00	17,230.76	1,619.69	0.00	2,330.67	0.00	0.00	3,944.55	0.00	
402	1316	01	25454328	OBREGON	JARA	SOUSA LUZ	SOUSA LUZ	La Nación	402398715	2	01	01	09	03	01	01	30/10/2012	198	842.88	0.00	842.88	75.98	0.00	109.57	0.00	0.00	186.43	0.00	
403	1316	01	09646470	OBREGON	ORTIZ	FLORE PATRICIA	FLORE PATRICIA	La Nación	403132464	2	01	01	09	04	01	01	30/10/2012	133	16,813.88	0.00	16,813.88	1,575.23	0.00	2,475.78	0.00	0.00	4,051.01	0.00	
404	1316	01	25803533	OCAN	GALINDO	SANTAGO	SANTAGO	La Nación	402398731	2	01	01	08	05	01	01	30/10/2012	198	25,391.35	0.00	25,391.35	2,265.22	0.00	3,300.68	0.00	0.00	5,566.10	0.00	
405	1316	01	08120717	OLAME	MATTHIAS	YSWELDA MERCEDES	YSWELDA MERCEDES	La Nación	402398704	2	01	01	09	02	01	01	30/10/2012	198	23,268.63	0.00	23,268.63	2,644.18	0.00	3,574.92	0.00	0.00	6,219.10	0.00	
406	1316	01	08639220	OLIVEROS	BRUCHAMON	JESUS JULIO	JESUS JULIO	La Nación	403139441	2	01	01	09	04	01	01	30/10/2012	6	842.88	0.00	842.88	75.98	0.00	109.57	0.00	0.00	186.43	0.00	
407	1316	01	25616701	ONDAYA	PAYCANA	LILY DORIS	LILY DORIS	La Nación	402398764	2	01	01	08	04	01	01	30/10/2012	198	26,282.92	0.00	26,282.92	2,406.42	0.00	3,474.50	0.00	0.00	5,879.92	0.00	
408	1316	01	25616701	ONDAYA	ABRILDO	GERARDO	GERARDO	La Nación	402398764	2	01	01	08	04	01	01	30/10/2012	12	5,100.14	0.00	5,100.14	461.71	0.00	699.52	0.00	0.00	1,161.23	0.00	
409	1316	01	07540732	ORTEGA	SACO	JULIA ELAMINDO	JULIA ELAMINDO	La Nación	402056133	2	01	06	01	F4	01	01	30/10/2012	4	1,252.36	0.00	1,252.36	112.71	0.00	162.81	0.00	0.00	275.52	0.00	
410	1316	01	02646535	ORTIZ	ALVA	FLORE DE MARIA	FLORE DE MARIA	La Nación	402398820	2	01	01	08	03	01	01	30/10/2012	198	28,216.60	0.00	28,216.60	2,539.49	0.00	3,698.16	0.00	0.00	6,237.65	0.00	
411	1316	01	09214203	ORTIZ	LUJAN	GLADYS FELICITA	GLADYS FELICITA	La Nación	402398855	2	01	01	08	03	01	01	30/10/2012	198	28,232.21	0.00	28,232.21	2,540.90	0.00	3,670.19	0.00	0.00	6,211.09	0.00	
412	1316	01	21242101	PABLO	LEON	ECKER RUIBEN	ECKER RUIBEN	La Nación	402398943	2	01	01	07	03	01	01	30/10/2012	198	29,343.54	0.00	29,343.54	2,640.92	0.00	3,814.96	0.00	0.00	6,455.59	0.00	
413	1316	01	25731848	PACHECO	FERNANDEZ	ZOLA ROSA	ZOLA ROSA	La Nación	403152571	2	01	01	08	03	01	01	30/10/2012	6	998.54	0.00	998.54	94.29	0.00	121.75	0.00	0.00	206.04	0.00	
414	1316	01	25853938	PACHECO	GRELLANA	EDITH VERONICA	EDITH VERONICA	La Nación	403152571	2	01	01	09	02	01	01	30/10/2012	33	5,853.36	0.00	5,853.36	528.80	0.00	760.94	0.00	0.00	1,281.74	0.00	
415	1316	01	02652770	PACHECO	GRULLANA	ANA MARIA	ANA MARIA	La Nación	402398871	2	01	01	08	03	01	01	30/10/2012	138	19,045.46	0.00	19,045.46	1,715.91	0.00	2,475.65	0.00	0.00	4,191.56	0.00	
416	1316	01	02652770	PACHECO	GRULLANA	ANA MARIA	ANA MARIA	La Nación	402398871	2	01	01	08	03	01	01	30/10/2012	34	5,041.69	0.00	5,041.69	455.79	0.00	655.42	0.00	0.00	1,109.17	0.00	
417	1316	01	02652770	PACHECO	GRULLANA	ANA MARIA	ANA MARIA	La Nación	402398871	2	01	01	08	03	01	01	30/10/2012	34	5,041.69	0.00	5,041.69	455.79	0.00	655.42	0.00	0.00	1,109.17	0.00	
418	1316	01	02652770	PACHECO	GRULLANA	ANA MARIA	ANA MARIA	La Nación	402398871	2	01	01	08	03	01	01	30/10/2012	34	5,041.69	0.00	5,041.69	455.79	0.00	655.42	0.00	0.00	1,109.17	0.00	
419	1316	01	02652770	PACHECO	GRULLANA	ANA MARIA	ANA MARIA	La Nación	402398871	2	01	01	08	03	01	01	30/10/2012	34	5,041.69	0.00	5,041.69	455.79	0.00	655.42	0.00	0.00	1,109.17	0.00	
420	1316	01	02652770	PACHECO	GRULLANA	ANA MARIA	ANA MARIA	La Nación	402398871	2	01	01	08	03	01	01	30/10/2012	34	5,041.69	0.00	5,041.69	455.79	0.00	655.42	0.00	0.00	1,109.17	0.00	
421	1316	01	02652770	PACHECO	GRULLANA	ANA MARIA	ANA MARIA	La Nación	402398871	2	01	01	08	03	01	01	30/10/2012	34	5,041.69	0.00	5,041.69	455.79	0.00	655.42	0.00	0.00	1,109.17	0.00	
422	1316	01	02652770	PACHECO	GRULLANA	ANA MARIA	ANA MARIA	La Nación	402398871	2	01	01	08	03	01	01	30/10/2012	34	5,041.69	0.00	5,041.69	455.79	0.00	655.42	0.00	0.00	1,109.17	0.00	
423	1316	01	02652770	PACHECO	GRULLANA	ANA MARIA	ANA MARIA	La Nación	402398871	2	01	01	08	03	01	01	30/10/2012	34	5,041.69	0.00	5,041.69	455.79	0.00	655.42	0.00	0.00	1,109.17	0.00	
424	1316	01	02652770	PACHECO	GRULLANA	ANA MARIA	ANA MARIA	La Nación	402398871	2	01	01	08	03	01	01	30/10/2012	34	5,041.69	0.00	5,041.69	455.79	0.00	655.42	0.00	0.00	1,109.17	0.00	
425	1316	01	02652770	PACHECO	GRULLANA	ANA MARIA																							

FORMATO DE PERSONAL BENEFICIARIO DE D.U. N° 037-94

PLIEGO : 464 - GOBIERNO REGIONAL DEL CALLAO
UNIDAD EJECUTORA : 400 - DIRECCION REGIONAL DE SALUD DEL CALLAO

N°	Sec. Epec. Dpto.	Nom. Dpto.	Apellido Paterno	Apellido Materno	Nombres	Banco	Número Cuenta Bancaria	Tipo Persona	Número Laboral	Categoría Laboral Actual	Grupo Ocup.	Dep. Ocup.	N° Exped. Ocup.	Fecha Resol. de Resolución	Cant. Meses	Monto Reconoc. Porcentaje (M)	Monto Autorizado Porcentaje (M)	Monto Pendiente al (M)	CARGAS SOCIALES Y DESCUENTOS					Monto Integrase Ajustado (REFERENCIAL)		
																			ESSALUD	SEGURO COMPLEJO	ONP / AFP	Deportes Amateurs	Otras Cargas (T)		Total	
431	1316	01	PASTRANA	SALVATIERRA	MILAGROS DEL CARMEN	La Nación	4010271989	2	01	06	01	F3	-	30/10/2012	20	8,741.02	0.00	8,741.02	0.00	0.00	1,136.33	0.00	0.00	1,972.02	0.00	
432	1316	01	PAVE	HURTADO	ANA JACINTA	La Nación	4039571509	2	01	01	06	03	-	30/10/2012	179	26,341.89	0.00	26,341.89	0.00	0.00	3,424.45	0.00	0.00	5,795.22	0.00	
433	1316	01	PAZO	QUERREVALU	MARIO	La Nación	4031339587	2	01	01	05	04	-	30/10/2012	38	5,286.02	0.00	5,286.02	0.00	0.00	684.84	0.00	0.00	1,158.96	0.00	
434	1316	01	PEÑARIEL	CALAGUA	AMERICA IVONI	La Nación	4029941126	2	01	01	09	01	-	30/10/2012	35	3,218.79	0.00	3,218.79	0.00	0.00	418.44	0.00	0.00	708.13	0.00	
435	1316	01	PEÑARAN	MIRANDA	FERMINDO	La Nación	4031339591	2	01	01	03	04	-	30/10/2012	126	17,572.46	0.00	17,572.46	0.00	0.00	2,297.42	0.00	0.00	3,887.94	0.00	
436	1316	01	PERALTA	PACHECO	JOSE GUILLERMO	La Nación	4029397096	2	01	01	08	03	-	30/10/2012	198	28,227.41	0.00	28,227.41	0.00	0.00	3,969.96	0.00	0.00	6,210.03	0.00	
437	1316	01	PEREZ	ALPICO	LIDIA	La Nación	4029644549	2	01	01	09	05	-	30/10/2012	138	17,944.59	0.00	17,944.59	0.00	0.00	2,332.80	0.00	0.00	3,947.81	0.00	
438	1316	01	PEREZ	CANEPPA	NORA JUDITH	La Nación	4029397134	2	01	01	08	02	-	30/10/2012	198	28,668.25	0.00	28,668.25	0.00	0.00	3,866.81	0.00	0.00	6,327.02	0.00	
439	1316	01	PEREZ	DAVILA	BEATRIZ	La Nación	4029394590	2	01	01	09	03	-	30/10/2012	6	570.00	0.00	570.00	0.00	0.00	74.10	0.00	0.00	125.40	0.00	
440	1316	01	PERICHE	RAMIREZ	LUIS ANTONIO	La Nación	4029397150	2	01	01	08	03	-	30/10/2012	198	28,257.82	0.00	28,257.82	0.00	0.00	3,673.52	0.00	0.00	6,216.72	0.00	
441	1316	01	PICOY	CARHUAMACA	ROBERTO BRAUNIO	La Nación	4031339513	2	01	01	08	03	-	30/10/2012	6	836.54	0.00	836.54	0.00	0.00	121.75	0.00	0.00	206.04	0.00	
442	1316	01	PINEDO	VDA DE RICHOS	SILVIA JUANA	La Nación	4029397185	2	01	01	09	04	-	30/10/2012	198	25,351.35	0.00	25,351.35	0.00	0.00	3,300.88	0.00	0.00	5,986.10	0.00	
443	1316	01	PINILLOS	YBAÑEZ	ESPERANZA	La Nación	4029397185	2	01	01	09	02	-	30/10/2012	198	28,268.63	0.00	28,268.63	0.00	0.00	3,674.90	0.00	0.00	6,219.10	0.00	
444	1316	01	PINO	CARRASCO	ANA MARIA	La Nación	4029397207	2	01	01	08	02	-	30/10/2012	198	29,655.09	0.00	29,655.09	0.00	0.00	3,854.90	0.00	0.00	6,529.68	0.00	
445	1316	01	PINO	CARRASCO	LUZ ALICIA	La Nación	4029397215	2	01	01	09	02	-	30/10/2012	198	28,247.82	0.00	28,247.82	0.00	0.00	3,672.22	0.00	0.00	6,214.52	0.00	
446	1316	01	PINTO	LAURA	ELEDORO ARCADIO	La Nación	4029640700	2	01	01	08	01	F3	-	30/10/2012	2	36.50	0.00	36.50	0.00	0.00	5.01	0.00	8.47	0.00	
447	1316	01	PIZARRO	LOLANDES	MERY GRACIELA	La Nación	4031339656	2	01	01	08	04	06-04/07/01	-	30/10/2012	6	989.71	0.00	989.71	0.00	0.00	115.66	0.00	0.00	183.74	0.00
448	1316	01	PIZARRO	JOSUPE	EMILIANO PABLO	La Nación	4031339656	2	01	01	09	08	05	-	30/10/2012	10	1,560.90	0.00	1,560.90	0.00	0.00	202.92	0.00	0.00	343.40	0.00
449	1316	01	POCCORI	FARFAN	EMILIA	La Nación	4029397274	2	01	01	08	01	-	30/10/2012	158	31,116.77	0.00	31,116.77	0.00	0.00	4,045.16	0.00	0.00	6,845.89	0.00	
450	1316	01	POENAPE	MENDOZA	GIOVANNI ELMER	La Nación	4029397258	2	01	01	08	05	-	30/10/2012	13	930.00	0.00	930.00	0.00	0.00	120.90	0.00	0.00	204.60	0.00	
451	1316	01	POENAPE	ZORRILLA DE SOCANEGRA	ANA MARIA	La Nación	4029788621	2	01	01	08	03	-	30/10/2012	198	27,284.96	0.00	27,284.96	0.00	0.00	3,544.44	0.00	0.00	5,969.29	0.00	
452	1316	01	POGGI	ESTREMADAYRO	MANUEL ANTONIO	La Nación	4010560441	2	01	01	06	01	F3	-	30/10/2012	3	996.88	0.00	996.88	0.00	0.00	128.29	0.00	0.00	217.11	0.00
453	1316	01	POLANCO	LAVALDO	JULIA	La Nación	4029397070	2	01	01	08	03	-	30/10/2012	198	28,279.84	0.00	28,279.84	0.00	0.00	3,676.60	0.00	0.00	6,220.24	0.00	
454	1316	01	POLINO	HERRERA DE CHUMBITAZ	OLIVIA	La Nación	4029397274	2	01	01	08	01	-	30/10/2012	158	31,116.77	0.00	31,116.77	0.00	0.00	4,045.16	0.00	0.00	6,845.89	0.00	
455	1316	01	POLO	GALVEZ	JUAN JESUS	La Nación	4029397282	2	01	01	08	02	-	30/10/2012	28	2,241.30	0.00	2,241.30	0.00	0.00	291.37	0.00	0.00	400.00	0.00	
456	1316	01	POLO	HURTADO	JOSE ENRIQUE	La Nación	4013960556	2	01	01	06	01	F3	-	30/10/2012	12	4,763.85	0.00	4,763.85	0.00	0.00	618.30	0.00	0.00	1,028.00	0.00
457	1316	01	POMAHUACRE	DE ATIENES	EMILIANA	La Nación	4029397401	2	01	01	08	01	-	30/10/2012	198	31,076.70	0.00	31,076.70	0.00	0.00	4,033.17	0.00	0.00	6,168.88	0.00	
458	1316	01	PONCE	GONZALES	AUGUSTO ERNESTO	La Nación	4029715137	2	01	01	09	04	-	30/10/2012	179	23,946.67	0.00	23,946.67	0.00	0.00	3,199.17	0.00	0.00	5,200.00	0.00	
459	1316	01	PONCE	RIVAS	LUCILA NICOLASA	La Nación	4031339664	2	01	01	09	02	-	30/10/2012	6	936.54	0.00	936.54	0.00	0.00	1,045.16	0.00	0.00	1,920.00	0.00	
460	1316	01	PORTAL	CRISOL DE SANTOS	MERCEDES	La Nación	4029397320	2	01	01	09	02	-	30/10/2012	159	22,519.40	0.00	22,519.40	0.00	0.00	3,662.00	0.00	0.00	4,932.00	0.00	
461	1316	01	POZO	CABREJOS	CARLOS MANUEL	La Nación	4029431898	1	09	05	-07	01	-	30/10/2012	50	2,341.81	0.00	2,341.81	0.00	0.00	300.00	0.00	0.00	979.00	0.00	
462	1316	01	POZO	CABREJOS	MARIO ANTONIO	La Nación	4029431898	1	09	05	07	01	-	30/10/2012	11	515.20	0.00	515.20	0.00	0.00	60.00	0.00	0.00	130.00	0.00	
463	1316	01	POZO	DE LA CRUZ	SEBASTIAN	La Nación	4029397347	2	01	01	07	01	-	30/10/2012	156	33,661.20	0.00	33,661.20	0.00	0.00	4,370.00	0.00	0.00	7,100.00	0.00	
464	1316	01	POZO	GODOY	JUAN ALEXANDER	La Nación	4031339669	1	09	05	07	01	-	30/10/2012	51	2,368.65	0.00	2,368.65	0.00	0.00	310.00	0.00	0.00	540.00	0.00	
465	1316	01	PRADO	HUAMAN	ELVIRA ESTHER	La Nación	4029397355	2	01	01	08	03	-	30/10/2012	198	28,190.58	0.00	28,190.58	0.00	0.00	3,662.00	0.00	0.00	6,200.00	0.00	
466	1316	01	PRADO	SANTANA	JULIO LEANDRO	La Nación	4029397363	2	01	01	08	01	-	30/10/2012	198	30,864.84	0.00	30,864.84	0.00	0.00	4,014.00	0.00	0.00	6,168.88	0.00	
467	1316	01	PRADO	ZUNICO	CARMEN ROSA	La Nación	4029397371	2	01	01	08	02	-	30/10/2012	198	29,673.71	0.00	29,673.71	0.00	0.00	3,857.96	0.00	0.00	6,300.00	0.00	
468	1316	01	PRADO	ZAVALETA	MERCEDAS FABIAN	La Nación	4029397398	2	01	01	07	05	-	30/10/2012	198	32,816.70	0.00	32,816.70	0.00	0.00	4,263.00	0.00	0.00	7,200.00	0.00	
469	1316	01	PUCH	DE PIZARRO	DANIRA JACORA	La Nación	4034679428	2	01	01	08	03	-	30/10/2012	135	17,874.47	0.00	17,874.47	0.00	0.00	2,323.88	0.00	0.00	3,920.00	0.00	
470	1316	01	PUMA	MAMANI	JULIA	La Nación	4034679432	2	01	01	08	03	-	30/10/2012	186	27,879.00	0.00	27,879.00	0.00	0.00	3,548.61	0.00	0.00	6,000.00	0.00	
471	1316	01	QUESOEN	ALAMA	LIBIA	La Nación	4029397436	2	01	01	09	03	-	30/10/2012	74	8,459.29	0.00	8,459.29	0.00	0.00	1,066.71	0.00	0.00	1,861.04	0.00	
472	1316	01	QUESOEN	ALVA	CELIA HAYDEE	La Nación	4029397444	2	01	01	09	02	-	30/10/2012	198	28,237.41	0.00	28,237.41	0.00	0.00	3,670.86	0.00	0.00	6,212.23	0.00	
473	1316	01	QUINTANA	PEREA	ANDREA MELI	La Nación	4029397479	2	01	01	08	01	-	30/10/2012	198	31,116.77	0.00	31,116.77	0.00	0.00	4,045.16	0.00	0.00	6,945.69	0.00	

CERTIFICO QUE EL PRESENTE DOCUMENTO ES
 COPIA FOTOCOPIADA DE LA ORIGINAL QUE SE ENCUENTRA EN EL ARCHIVO
 DE LA OFICINA GENERAL DE ADMINISTRACION Y LOGISTICA
 DE LA DIRECCION REGIONAL DE SALUD DEL CALLAO





Nº	Sec. Tipo	Mun. Dcto.	Apellido Patero	Apellido Materno	Nombre	Banco	Número Cuenta Bancaria	Tipo Personal	Regimen Laboral	Cuota Laboral Anual	Grupo Ocup.	Carg. Ocup.	Nº Empl. Judicial	Nº Resol. Resol. de	Fecha de Ingreso	Carg. Mens	Monto Resol. Por mes (a)	Monto Resol. Anual (a-b)	Monto Resol. Pendiente al 31/12/2012 (a-b)	ESALUD	SEGURO COMPLETO	ONP/APP	Desuavos	Otras	Total	Monto Resol. (REFERENCIAL)		
560	1316	01	SACHA	QUELLAR	AURELIA	La Nación	402398651	2	01	01	08	02	-	R.D. Nº 1086-2012-GR/DIRESAMOS	30/10/2012	186	26,533.02	26,533.02	26,533.02	2,542.27	0.00	3,872.89	0.00	0.00	0.00	6,215.66	0.00	
561	1316	01	SALVADORA	ROBLES	JACINTA OLINDA	La Nación	402398650	2	01	01	08	01	-	R.D. Nº 1086-2012-GR/DIRESAMOS	30/10/2012	186	30,315.01	30,315.01	30,315.01	2,773.35	0.00	4,005.95	0.00	0.00	0.00	6,779.30	0.00	
562	1316	01	SALAS	IRACHILYAN	FRANCISCA	La Nación	402398653	2	01	01	08	03	-	R.D. Nº 1086-2012-GR/DIRESAMOS	30/10/2012	186	29,695.56	29,695.56	29,695.56	2,672.60	0.00	3,960.42	0.00	0.00	0.00	6,333.02	0.00	
563	1316	01	SALAZAR	GALLEGOS	HELLY MAYLIDE	La Nación	402398648	2	01	01	08	03	-	R.D. Nº 1086-2012-GR/DIRESAMOS	30/10/2012	186	27,239.27	27,239.27	27,239.27	2,514.53	0.00	3,563.11	0.00	0.00	0.00	6,166.64	0.00	
564	1316	01	SALZAR	SALVE	JORGE MARCELO	La Nación	402398655	2	01	01	09	03	-	R.D. Nº 1086-2012-GR/DIRESAMOS	30/10/2012	186	26,642.98	26,642.98	26,642.98	2,397.96	0.00	3,632.72	0.00	0.00	0.00	5,981.58	0.00	
565	1316	01	SALZAR	REQUEJO	ANA TERESA	La Nación	402398654	2	01	01	08	03	-	R.D. Nº 1086-2012-GR/DIRESAMOS	30/10/2012	186	26,231.41	26,231.41	26,231.41	2,541.27	0.00	3,570.98	0.00	0.00	0.00	6,212.23	0.00	
566	1316	01	SALDARRIAGA	LECANUAQUE	CARMEN	La Nación	402398652	2	01	01	09	02	-	R.D. Nº 1086-2012-GR/DIRESAMOS	30/10/2012	149	20,391.67	20,391.67	20,391.67	1,835.25	0.00	2,650.92	0.00	0.00	0.00	4,486.17	0.00	
567	1316	01	SALDARRIAGA	MORENO	FREDDY WILTON	La Nación	402398647	2	01	01	09	04	-	R.D. Nº 1086-2012-GR/DIRESAMOS	30/10/2012	132	18,402.96	18,402.96	18,402.96	1,596.27	0.00	2,392.39	0.00	0.00	0.00	4,048.55	0.00	
568	1316	01	SALDARRIAGA	PUENTE	PAUL ALFONSO	La Nación	402398648	2	01	08	01	F3	-	R.D. Nº 1086-2012-GR/DIRESAMOS	30/10/2012	15	6,555.76	6,555.76	6,555.76	590.02	0.00	862.26	0.00	0.00	0.00	1,442.27	0.00	
569	1316	01	SALINAS	BARrientos	HAYDE CONCEPCION	La Nación	402398650	2	01	01	09	02	-	R.D. Nº 1086-2012-GR/DIRESAMOS	30/10/2012	186	26,251.19	26,251.19	26,251.19	2,542.61	0.00	3,672.65	0.00	0.00	0.00	6,215.26	0.00	
570	1316	01	SALINAS	PARACORRE	MARIA DEL PILAR	La Nación	402398659	2	01	01	01	04	-	R.D. Nº 1086-2012-GR/DIRESAMOS	30/10/2012	186	25,929.26	25,929.26	25,929.26	2,242.69	0.00	3,297.22	0.00	0.00	0.00	5,579.92	0.00	
571	1316	01	SALINAS	LLANOCCHA	ANACLETO	La Nación	402398652	2	01	01	09	04	-	R.D. Nº 1086-2012-GR/DIRESAMOS	30/10/2012	186	25,996.67	25,996.67	25,996.67	2,284.80	0.00	3,300.27	0.00	0.00	0.00	5,595.07	0.00	
572	1316	01	SALINAS	ROBLES DE APARCIO	GLADYS TERESA	La Nación	402398651	2	01	01	09	02	-	R.D. Nº 1086-2012-GR/DIRESAMOS	30/10/2012	186	28,273.83	28,273.83	28,273.83	2,544.64	0.00	3,675.60	0.00	0.00	0.00	6,220.24	0.00	
573	1316	01	SALINAS	CASTRO DE BERNAY	LUCY ABOLYA	La Nación	402398647	2	01	01	08	02	-	R.D. Nº 1086-2012-GR/DIRESAMOS	30/10/2012	186	25,695.56	25,695.56	25,695.56	2,672.60	0.00	3,960.42	0.00	0.00	0.00	6,333.02	0.00	
574	1316	01	SALINAS	LA ROSA	NORA GERONIMA	La Nación	402398647	2	01	01	08	01	-	R.D. Nº 1086-2012-GR/DIRESAMOS	30/10/2012	186	31,334.94	31,334.94	31,334.94	2,820.44	0.00	4,073.54	0.00	0.00	0.00	6,893.98	0.00	
575	1316	01	SALINAS	LA ROSA	NORA GERONIMA	La Nación	402398647	2	01	01	08	01	-	R.D. Nº 1086-2012-GR/DIRESAMOS	30/10/2012	186	6,524.55	6,524.55	6,524.55	582.21	0.00	848.19	0.00	0.00	0.00	1,430.40	0.00	
576	1316	01	SALINAS	ABRICO	ELIZABETH DENINSE	La Nación	402398647	2	01	01	01	09	01	-	R.D. Nº 1086-2012-GR/DIRESAMOS	30/10/2012	96	15,624.57	15,624.57	15,624.57	1,406.21	0.00	2,031.19	0.00	0.00	0.00	3,437.41	0.00
577	1316	01	SALINAS	BONIFACIO	CARMEN ROSA	La Nación	402398667	2	01	01	01	09	03	-	R.D. Nº 1086-2012-GR/DIRESAMOS	30/10/2012	142	17,409.10	17,409.10	17,409.10	1,566.82	0.00	2,263.18	0.00	0.00	0.00	3,830.00	0.00
578	1316	01	SALINAS	DE ALVITES	CARMEN OTILIA	La Nación	402398667	2	01	01	09	04	-	R.D. Nº 1086-2012-GR/DIRESAMOS	30/10/2012	186	25,517.31	25,517.31	25,517.31	2,263.98	0.00	3,299.65	0.00	0.00	0.00	5,569.01	0.00	
579	1316	01	SALINAS	ESCOROBDO	LETICIA VERONICA	La Nación	402398669	2	01	01	01	08	04	-	R.D. Nº 1086-2012-GR/DIRESAMOS	30/10/2012	12	3,512.82	3,512.82	3,512.82	316.68	0.00	456.95	0.00	0.00	0.00	772.64	0.00
580	1316	01	SALINAS	ESPIRINOZA	ROSA	La Nación	402398648	2	01	01	08	02	-	R.D. Nº 1086-2012-GR/DIRESAMOS	30/10/2012	186	29,675.17	29,675.17	29,675.17	2,871.13	0.00	3,985.29	0.00	0.00	0.00	6,856.42	0.00	
581	1316	01	SALINAS	GONZALES	ILDEFONSO CLEMENTE	La Nación	402398642	2	01	01	01	07	05	-	R.D. Nº 1086-2012-GR/DIRESAMOS	30/10/2012	186	32,828.77	32,828.77	32,828.77	2,954.59	0.00	4,073.54	0.00	0.00	0.00	7,028.13	0.00
582	1316	01	SALINAS	GUILLEN	LUCY GERTRUDIA GONZALEZ	La Nación	402398670	2	01	01	08	02	-	R.D. Nº 1086-2012-GR/DIRESAMOS	30/10/2012	186	29,657.32	29,657.32	29,657.32	2,666.16	0.00	3,855.42	0.00	0.00	0.00	6,521.58	0.00	
583	1316	01	SALINAS	HUALLAGA	ABRAMAM	La Nación	402398659	2	01	01	09	04	-	R.D. Nº 1086-2012-GR/DIRESAMOS	30/10/2012	186	25,581.99	25,581.99	25,581.99	2,264.30	0.00	3,299.65	0.00	0.00	0.00	5,569.01	0.00	
584	1316	01	SALINAS	HUALLAGA	SUSANA PORTUJAMA	La Nación	402398647	2	01	01	01	09	04	-	R.D. Nº 1086-2012-GR/DIRESAMOS	30/10/2012	186	25,593.02	25,593.02	25,593.02	2,277.27	0.00	3,289.59	0.00	0.00	0.00	5,566.86	0.00
585	1316	01	SALINAS	HALAYER	JOSE FAUSTINO	La Nación	402398675	1	09	06	08	02	-	R.D. Nº 1086-2012-GR/DIRESAMOS	30/10/2012	186	29,701.03	29,701.03	29,701.03	2,673.06	0.00	3,965.13	0.00	0.00	0.00	6,538.19	0.00	
586	1316	01	SALINAS	HUALLAGA	MARIA ESTHER	La Nación	402398673	2	01	01	01	07	04	-	R.D. Nº 1086-2012-GR/DIRESAMOS	30/10/2012	186	39,614.49	39,614.49	39,614.49	3,511.30	0.00	5,071.68	0.00	0.00	0.00	8,582.98	0.00
587	1316	01	SALINAS	HUALLAGA	FELIX ABRONOS RAMON	La Nación	402398672	2	01	01	01	09	04	-	R.D. Nº 1086-2012-GR/DIRESAMOS	30/10/2012	60	6,311.77	6,311.77	6,311.77	748.06	0.00	1,089.53	0.00	0.00	0.00	1,839.59	0.00
588	1316	01	SALINAS	HUALLAGA	GRACIELA ALICIA	La Nación	402398674	2	01	01	01	06	02	-	R.D. Nº 1086-2012-GR/DIRESAMOS	30/10/2012	184	27,739.38	27,739.38	27,739.38	2,454.14	0.00	3,555.32	0.00	0.00	0.00	5,009.46	0.00
589	1316	01	SALINAS	HUALLAGA	MARIBEL ROSAYAN	La Nación	402398685	2	01	01	01	09	04	-	R.D. Nº 1086-2012-GR/DIRESAMOS	30/10/2012	96	13,392.49	13,392.49	13,392.49	1,205.32	0.00	1,741.02	0.00	0.00	0.00	2,946.35	0.00
590	1316	01	SALINAS	HUALLAGA	VICTOR RAUL	La Nación	402398685	2	01	01	08	02	-	R.D. Nº 1086-2012-GR/DIRESAMOS	30/10/2012	187	27,714.44	27,714.44	27,714.44	2,489.70	0.00	3,610.08	0.00	0.00	0.00	6,100.38	0.00	
591	1316	01	SALINAS	HUALLAGA	ROSA ELVIRA	La Nación	402398685	2	01	01	01	09	04	-	R.D. Nº 1086-2012-GR/DIRESAMOS	30/10/2012	135	16,541.47	16,541.47	16,541.47	1,704.73	0.00	2,402.39	0.00	0.00	0.00	4,107.12	0.00
592	1316	01	SALINAS	HUALLAGA	JUVANA MAYLIDE	La Nación	402398656	2	01	01	08	03	-	R.D. Nº 1086-2012-GR/DIRESAMOS	30/10/2012	96	14,886.83	14,886.83	14,886.83	1,337.84	0.00	1,832.44	0.00	0.00	0.00	3,170.28	0.00	
593	1316	01	SALINAS	HUALLAGA	BERTHA GONZALEZ	La Nación	402398682	2	01	01	01	09	02	-	R.D. Nº 1086-2012-GR/DIRESAMOS	30/10/2012	50	4,829.89	4,829.89	4,829.89	434.69	0.00	627.95	0.00	0.00	0.00	1,062.58	0.00
594	1316	01	SALINAS	HUALLAGA	ROBERTO	La Nación	402398682	2	01	01	01	07	06	-	R.D. Nº 1086-2012-GR/DIRESAMOS	30/10/2012	185	27,260.10	27,260.10	27,260.10	2,453.41	0.00	3,543.91	0.00	0.00	0.00	5,997.32	0.00
595	1316	01	SALINAS	SEMILLANI	JOSE DAVAN	La Nación	402398694	2	01	01	01	09	04	-	R.D. Nº 1086-2012-GR/DIRESAMOS	30/10/2012	186	25,139.72	25,139.72	25,139.72	2,262.57	0.00	3,268.15	0.00	0.00	0.00	5,530.74	0.00
596	1316	01	SALINAS	SEMILLANI	ALDO WASHINGTON	La Nación	402398694	2	01	01	01	09	03	-	R.D. Nº 1086-2012-GR/DIRESAMOS	30/10/2012	135	20,008.60	20,008.60	20,008.60	1,800.77	0.00	2,500.12	0.00	0.00	0.00	4,300.89	0.00
597	1316	01	SALINAS	SEMILLANI</																								

FORMATO DE PERSONAL BENEFICIARIO DE D.U. N° 037-94



N°	Sec. Efec. Dto.	Tip. Dto.	Nom. Dto.	Apellido Paterno	Apellido Materno	Nombres	Sexo	Fecha de Nacimiento	Edad	Estado Civil	Grado de Instrucción	Grado de Ocupación	Categoría	Fecha de Resolución	Com. de Resol.	Monto Reconoc. Pasivo (M)	Monto Amortizado Pasivo (M)	Monto Pendiente al 31/12/2010 (M)	Monto Pendiente al 31/12/2010 (REFERENCIAL)	
603	1316	01	06910208	SILVA	CORTIZ	JAMIE ALEJANDRO	M	30/10/2012	198	02	01	08	02	30/10/2012	198	26,701.03	0.00	26,701.03	0.00	
604	1316	01	06014332	SILVA	MARÍOZ	OLGA ROSA	F	30/10/2012	164	05	01	08	05	30/10/2012	164	22,752.89	0.00	22,752.89	0.00	
605	1316	01	25579326	SRIUPLU	DE GUERRA	LOURDES CLARISA	F	30/10/2012	198	01	01	08	01	30/10/2012	198	31,099.64	0.00	31,099.64	0.00	
606	1316	01	25523344	SOLARI	HIGONSON DE PARODIA	TERESA ELENA ROSA ELSA	F	30/10/2012	170	01	06	01	F1	30/10/2012	170	62,187.36	0.00	62,187.36	0.00	
607	1316	01	25595518	SOLIS	CARRILLO	ROBERTO FERNANDO	M	30/10/2012	27	01	06	01	F4	30/10/2012	27	12,146.37	0.00	12,146.37	0.00	
608	1316	01	25471031	SORIANO	ALEGRE	SONIA CLEMENTINA	F	30/10/2012	176	01	01	08	03	30/10/2012	176	24,178.66	0.00	24,178.66	0.00	
609	1316	01	25504208	SORIANO	ALEJOS	GLORIA JORGINA	F	30/10/2012	158	01	01	09	03	30/10/2012	158	26,612.04	0.00	26,612.04	0.00	
610	1316	01	25634309	SORRZA	BENITES	GLORIA JORGINA	F	30/10/2012	174	01	01	09	02	30/10/2012	174	24,199.85	0.00	24,199.85	0.00	
611	1316	01	25414237	SORRZA	MEENDOZA	RITA ELENA	F	30/10/2012	198	01	01	09	03	30/10/2012	198	26,703.88	0.00	26,703.88	0.00	
612	1316	01	06059936	SOTELO	LEVANO	JOSE LUCAS	M	30/10/2012	20	01	06	01	F3	30/10/2012	20	5,330.00	0.00	5,330.00	0.00	
613	1316	01	06059936	SOTELO	LEVANO	JOSE LUCAS	M	30/10/2012	140	01	06	01	F3	30/10/2012	140	57,204.81	0.00	57,204.81	0.00	
614	1316	01	2508784	SOTERO	AGUIRRE	SONIA BEATRIZ	F	30/10/2012	198	01	01	08	02	30/10/2012	198	29,657.32	0.00	29,657.32	0.00	
615	1316	01	25687222	SOTOMAYOR	MEROEZ	NELLY ELSA	F	30/10/2012	198	01	01	08	03	30/10/2012	198	28,390.57	0.00	28,390.57	0.00	
616	1316	01	25471285	SURAY	VALDEZ	CLAUDIA	F	30/10/2012	198	01	01	09	02	30/10/2012	198	26,258.23	0.00	26,258.23	0.00	
617	1316	01	25802549	TABOADA	SOMEZ	PEDRO PABLO	M	30/10/2012	196	01	01	09	04	30/10/2012	196	26,339.84	0.00	26,339.84	0.00	
618	1316	01	25638037	TABORY	SOTERA	CESAR HUMBERTO	M	30/10/2012	198	01	01	09	02	30/10/2012	198	28,358.22	0.00	28,358.22	0.00	
619	1316	01	25638037	TABORY	SOTERA	PAUL HUMBERTO	M	30/10/2012	79	01	01	07	04	30/10/2012	79	12,868.70	0.00	12,868.70	0.00	
620	1316	01	42994638	TABORY	TORIBIO	FATIMA PAOLA	F	30/10/2012	5	01	01	07	04	30/10/2012	5	1,050.19	0.00	1,050.19	0.00	
621	1316	01	25775580	TAMARA	GUILLÉN	LEONOR ISABEL	F	30/10/2012	132	01	01	09	02	30/10/2012	132	2,678.50	0.00	2,678.50	0.00	
622	1316	01	2540030	TAMAYO	GUIPSE	HILDA	F	30/10/2012	198	01	01	08	02	30/10/2012	198	29,628.89	0.00	29,628.89	0.00	
623	1316	01	08921258	TAMAYO	ROBLES	ROSA LAURA	F	30/10/2012	96	01	01	08	03	30/10/2012	96	14,880.54	0.00	14,880.54	0.00	
624	1316	01	25971703	TARMA	DE YATACO	LUZ MARIA	F	30/10/2012	198	01	01	08	03	30/10/2012	198	28,273.83	0.00	28,273.83	0.00	
625	1316	01	08921258	TARMA	AGURTO	ROSA AURORA	F	30/10/2012	37	01	01	09	02	30/10/2012	37	3,228.00	0.00	3,228.00	0.00	
626	1316	01	08921258	TEJADA	BAZAN	OSCAR ARMANDO	M	30/10/2012	179	01	01	08	03	30/10/2012	179	26,586.60	0.00	26,586.60	0.00	
627	1316	01	07211911	TELLO	ESPINOSA	WILDERSON	M	30/10/2012	11	01	01	07	04	30/10/2012	11	1,452.00	0.00	1,452.00	0.00	
628	1316	01	06084227	TELLO	FLORES	FLORENTINA CELY	F	30/10/2012	198	01	01	07	05	30/10/2012	198	32,792.56	0.00	32,792.56	0.00	
629	1316	01	08216180	TELLO	LLANOS	MARGARITA	F	30/10/2012	2	01	06	01	F3	30/10/2012	2	461.54	0.00	461.54	0.00	
630	1316	01	25509958	TEMOCHE	MERINO	WILMER ROLANDO	M	30/10/2012	157	01	01	09	02	30/10/2012	157	89,397.80	0.00	89,397.80	0.00	
631	1316	01	25626045	TERRERO	ORTIZ	CRISTINA ROSARIO	F	30/10/2012	198	01	01	09	02	30/10/2012	198	28,188.05	0.00	28,188.05	0.00	
632	1316	01	25626045	TERRERO	ORTIZ	CRISTINA ROSARIO	F	30/10/2012	97	01	01	08	01	30/10/2012	97	13,846.36	0.00	13,846.36	0.00	
633	1316	01	25626045	TERRERO	ORTIZ	CRISTINA ROSARIO	F	30/10/2012	2	01	01	08	01	30/10/2012	2	343.40	0.00	343.40	0.00	
634	1316	01	25463716	TITO	MEJIA	MARIA ELENA	F	30/10/2012	198	01	01	08	03	30/10/2012	198	28,353.02	0.00	28,353.02	0.00	
635	1316	01	07189608	TITO	WERE	HENRY LUIS	M	30/10/2012	194	01	01	07	04	30/10/2012	194	36,457.66	0.00	36,457.66	0.00	
636	1316	01	25712946	TOLENTINO	PEREDA	MODERSTO HELI	M	30/10/2012	198	01	01	08	03	30/10/2012	198	28,188.50	0.00	28,188.50	0.00	
637	1316	01	25712946	TOLENTINO	PEREDA	MODERSTO HELI	M	30/10/2012	24	01	01	09	04	30/10/2012	24	3,371.54	0.00	3,371.54	0.00	
638	1316	01	25977556	TOMER	LOYES	ENRIQUE MARUEL	M	30/10/2012	101	01	05	07	04	30/10/2012	101	20,859.87	0.00	20,859.87	0.00	
639	1316	01	25977556	TOMER	LOYES	ENRIQUE MARUEL	M	30/10/2012	6	01	01	09	02	30/10/2012	6	956.54	0.00	956.54	0.00	
640	1316	01	25560709	TORRICO	SUAZO	JOVIANA MARLENE	F	30/10/2012	198	01	01	08	03	30/10/2012	198	23,943.64	0.00	23,943.64	0.00	
641	1316	01	25415630	TORRE	NAHUIS VDA DE BAUDERRIA	MARINA	F	30/10/2012	198	01	01	08	06	30/10/2012	198	27,474.63	0.00	27,474.63	0.00	
642	1316	01	25712946	TORRES	ALAYO	ROSALINDA AMELIA	F	30/10/2012	198	01	01	08	03	30/10/2012	198	27,474.63	0.00	27,474.63	0.00	
643	1316	01	25619661	TORRES	BERMUDEZ	VICTOR ALBERTO	M	30/10/2012	33	01	01	06	01	F3	30/10/2012	33	14,422.68	0.00	14,422.68	0.00
644	1316	01	25461613	TORRES	DE DIAZ	CARMEN MARIA	F	30/10/2012	198	01	01	09	04	30/10/2012	198	25,419.45	0.00	25,419.45	0.00	
645	1316	01	25599900	TORRES	DE LA CRUZ VDA DE REYES	YOLANDA LORENZA	F	30/10/2012	11	01	01	08	02	30/10/2012	11	885.00	0.00	885.00	0.00	

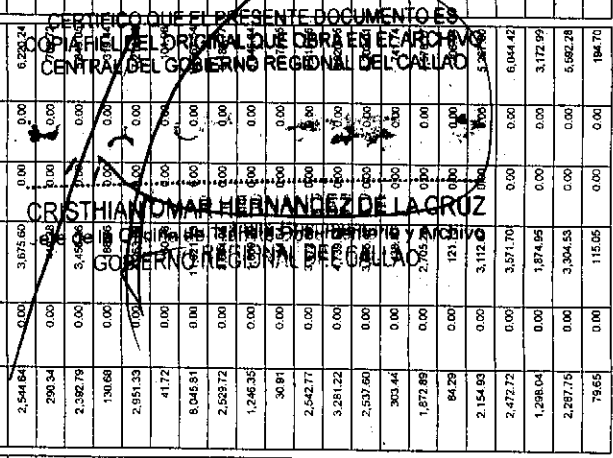



Nº	Sec. Ejec. Data	Nºm. Criba	Apellido P	Apellido M	Nombres	Banco	Número Cuenta Bancaria	Tipo Personal	Resumen Laboral	Condic. Actual	Grupo Criba	Carg. Ocup.	Nº Exped. Judicial	Nº Resol. Recurso de Razonada	Fecha de Resolución	Cant. Meses	Monto Percepciones	Monto Percepciones por mes	Monto Percepciones al 31/12/2012	REGLAMENTO	COMPENSA	ONP/ AFP	Reserva Inhabilitada	OTROS	TOTAL	Monto Ingresos al 31/12/2012 (REFERENCIAL)
646	1316	01	25695496	TORRES	DE LA CRUZ YON DE	LA Nación	4023994412	2	01	01	08	02	-	R.D. Nº 1086-2012-GRDC/RES/DG	30/10/2012	186	28,711.03	0.00	28,711.03	2,869.99	0.00	3,732.43	0.00	0.00	6,314.43	0.00
647	1316	01	15959513	TORRES	GUERRA	LA Nación	4023994412	2	01	01	08	03	-	R.D. Nº 1086-2012-GRDC/RES/DG	30/10/2012	198	29,248.63	0.00	29,248.63	2,943.36	0.00	3,972.32	0.00	0.00	6,214.70	0.00
648	1316	01	09074123	TORRES	MOJALLES	LA Nación	4023994412	2	01	01	07	06	-	R.D. Nº 1086-2012-GRDC/RES/DG	30/10/2012	138	18,892.88	0.00	18,892.88	1,720.36	0.00	2,565.07	0.00	0.00	4,756.43	0.00
649	1316	01	29344003	TORRES	NOMALICA	LA Nación	4023994412	2	01	08	01	24	-	R.D. Nº 1086-2012-GRDC/RES/DG	30/10/2012	47	15,350.51	0.00	15,350.51	1,381.55	0.00	1,955.57	0.00	0.00	3,371.11	0.00
650	1316	01	01200813	TORRES	PEREZ	LA Nación	4023994412	2	01	01	08	03	-	R.D. Nº 1086-2012-GRDC/RES/DG	30/10/2012	65	6,533.47	0.00	6,533.47	589.01	0.00	848.36	0.00	0.00	1,437.36	0.00
651	1316	01	25015323	TORRES	QUISPE	LA Nación	4023994412	2	01	01	08	03	-	R.D. Nº 1086-2012-GRDC/RES/DG	30/10/2012	118	16,973.91	0.00	16,973.91	1,527.65	0.00	2,206.76	0.00	0.00	3,734.26	0.00
652	1316	01	25857108	TOLZET	GOICOECHEA	LA Nación	4023994412	2	01	01	09	02	-	R.D. Nº 1086-2012-GRDC/RES/DG	30/10/2012	119	28,141.56	0.00	28,141.56	2,627.72	0.00	3,659.40	0.00	0.00	6,191.14	0.00
653	1316	01	07811946	TRELLES	SOLIS	LA Nación	4023994412	2	01	01	09	04	-	R.D. Nº 1086-2012-GRDC/RES/DG	30/10/2012	111	14,416.94	0.00	14,416.94	1,297.52	0.00	1,972.20	0.00	0.00	3,171.73	0.00
654	1316	01	25640045	TRIBIANO	VILLEGAS	LA Nación	4023994412	2	01	01	08	02	-	R.D. Nº 1086-2012-GRDC/RES/DG	30/10/2012	198	29,668.26	0.00	29,668.26	2,670.14	0.00	3,848.87	0.00	0.00	6,527.02	0.00
655	1316	01	23199449	TROILLO	PANABEZ	LA Nación	4023994412	2	01	01	08	03	-	R.D. Nº 1086-2012-GRDC/RES/DG	30/10/2012	136	21,728.16	0.00	21,728.16	1,910.54	0.00	2,759.66	0.00	0.00	4,670.20	0.00
656	1316	01	25491421	UNTIVEROS	GUERRERO	LA Nación	4023994412	2	01	01	08	02	-	R.D. Nº 1086-2012-GRDC/RES/DG	30/10/2012	198	29,846.39	0.00	29,846.39	2,669.18	0.00	3,954.03	0.00	0.00	6,522.21	0.00
657	1316	01	30940049	URQUIO	CRUZ	LA Nación	4023994412	2	01	01	08	01	-	R.D. Nº 1086-2012-GRDC/RES/DG	30/10/2012	65	7,903.11	0.00	7,903.11	711.26	0.00	1,027.40	0.00	0.00	1,738.66	0.00
658	1316	01	09939568	USHINAHUA	CAMPOS	LA Nación	4023994412	2	01	01	08	03	-	R.D. Nº 1086-2012-GRDC/RES/DG	30/10/2012	160	22,142.60	0.00	22,142.60	1,992.83	0.00	2,878.54	0.00	0.00	4,871.37	0.00
659	1316	01	09939568	VALDEZ	PALACIOS	LA Nación	4023994412	2	01	01	08	02	-	R.D. Nº 1086-2012-GRDC/RES/DG	30/10/2012	198	28,657.88	0.00	28,657.88	2,669.67	0.00	3,954.75	0.00	0.00	6,527.42	0.00
660	1316	01	09939568	VALDIVIA	MIRANDA	LA Nación	4023994412	2	01	01	08	01	-	R.D. Nº 1086-2012-GRDC/RES/DG	30/10/2012	30	13,177.60	0.00	13,177.60	1,185.98	0.00	1,713.09	0.00	0.00	2,899.07	0.00
661	1316	01	08795437	VALDIVIA	PARDESS	LA Nación	4023994412	2	01	01	08	01	-	R.D. Nº 1086-2012-GRDC/RES/DG	30/10/2012	177	28,954.87	0.00	28,954.87	2,799.48	0.00	3,110.52	0.00	0.00	6,443.76	0.00
662	1316	01	10609335	VALDEVELLA	PANTOJOSO	LA Nación	4023994412	1	09	05	08	01	-	R.D. Nº 1086-2012-GRDC/RES/DG	30/10/2012	198	31,128.22	0.00	31,128.22	2,911.54	0.00	4,256.67	0.00	0.00	6,948.21	0.00
663	1316	01	25454142	VALLENTE	VILLAVENCIO	LA Nación	4023994412	2	01	01	09	04	-	R.D. Nº 1086-2012-GRDC/RES/DG	30/10/2012	198	25,398.04	0.00	25,398.04	2,285.64	0.00	3,301.48	0.00	0.00	5,597.13	0.00
664	1316	01	08065212	WALLAS	COLAN	LA Nación	4023994412	2	01	01	08	02	-	R.D. Nº 1086-2012-GRDC/RES/DG	30/10/2012	186	23,088.64	0.00	23,088.64	2,671.82	0.00	3,453.00	0.00	0.00	6,506.82	0.00
665	1316	01	08749471	WALLELOS	BRAYO	LA Nación	4023994412	2	01	01	08	01	-	R.D. Nº 1086-2012-GRDC/RES/DG	30/10/2012	21	2,090.00	0.00	2,090.00	183.60	0.00	265.20	0.00	0.00	468.80	0.00
666	1316	01	08749471	WALLELOS	BRAYO	LA Nación	4023994412	2	01	01	08	01	-	R.D. Nº 1086-2012-GRDC/RES/DG	30/10/2012	177	28,954.87	0.00	28,954.87	2,626.84	0.00	3,763.43	0.00	0.00	6,372.27	0.00
667	1316	01	25698845	WALLELOS	VEGA	LA Nación	4023994412	2	01	01	09	02	-	R.D. Nº 1086-2012-GRDC/RES/DG	30/10/2012	198	28,237.41	0.00	28,237.41	2,841.37	0.00	3,870.96	0.00	0.00	6,213.23	0.00
668	1316	01	17885938	VALVERDE	GARCIA	LA Nación	4023994412	2	01	01	08	02	-	R.D. Nº 1086-2012-GRDC/RES/DG	30/10/2012	158	23,701.03	0.00	23,701.03	2,673.08	0.00	3,881.13	0.00	0.00	6,539.23	0.00
669	1316	01	08659212	VARGAS	PERA	LA Nación	4023994412	2	01	01	08	01	-	R.D. Nº 1086-2012-GRDC/RES/DG	30/10/2012	186	27,822.33	0.00	27,822.33	2,622.21	0.00	3,614.30	0.00	0.00	6,116.51	0.00
670	1316	01	08659212	VARGAS	SOTOMAYOR	LA Nación	4023994412	2	01	01	08	01	-	R.D. Nº 1086-2012-GRDC/RES/DG	30/10/2012	65	14,416.94	0.00	14,416.94	1,341.81	0.00	1,688.39	0.00	0.00	3,284.29	0.00
671	1316	01	08648887	VARGAS	ZURRIA	LA Nación	4023994412	2	01	01	08	01	-	R.D. Nº 1086-2012-GRDC/RES/DG	30/10/2012	35	15,296.78	0.00	15,296.78	1,376.71	0.00	1,888.58	0.00	0.00	3,265.29	0.00
672	1316	01	25551650	VARELLAS	JIMENEZ	LA Nación	4023994412	2	01	01	08	04	-	R.D. Nº 1086-2012-GRDC/RES/DG	30/10/2012	198	25,335.75	0.00	25,335.75	2,369.77	0.00	3,423.00	0.00	0.00	5,793.77	0.00
673	1316	01	23871708	VASQUEZ	ALVAREZ	LA Nación	4023994412	2	01	01	08	02	-	R.D. Nº 1086-2012-GRDC/RES/DG	30/10/2012	198	29,630.00	0.00	29,630.00	2,666.70	0.00	3,651.90	0.00	0.00	6,318.60	0.00
674	1316	01	25698842	VASQUEZ	ALVAREZ	LA Nación	4023994412	2	01	01	08	03	-	R.D. Nº 1086-2012-GRDC/RES/DG	30/10/2012	188	27,093.10	0.00	27,093.10	2,672.11	0.00	3,659.71	0.00	0.00	6,311.82	0.00
675	1316	01	25698842	VASQUEZ	ALVAREZ	LA Nación	4023994412	2	01	01	08	03	-	R.D. Nº 1086-2012-GRDC/RES/DG	30/10/2012	188	27,093.10	0.00	27,093.10	2,672.11	0.00	3,659.71	0.00	0.00	6,311.82	0.00
676	1316	01	25698842	VASQUEZ	ALVAREZ	LA Nación	4023994412	2	01	01	08	03	-	R.D. Nº 1086-2012-GRDC/RES/DG	30/10/2012	188	27,093.10	0.00	27,093.10	2,672.11	0.00	3,659.71	0.00	0.00	6,311.82	0.00
677	1316	01	25698842	VASQUEZ	ALVAREZ	LA Nación	4023994412	2	01	01	08	03	-	R.D. Nº 1086-2012-GRDC/RES/DG	30/10/2012	188	27,093.10	0.00	27,093.10	2,672.11	0.00	3,659.71	0.00	0.00	6,311.82	0.00
678	1316	01	25698842	VASQUEZ	ALVAREZ	LA Nación	4023994412	2	01	01	08	03	-	R.D. Nº 1086-2012-GRDC/RES/DG	30/10/2012	188	27,093.10	0.00	27,093.10	2,672.11	0.00	3,659.71	0.00	0.00	6,311.82	0.00
679	1316	01	25698842	VASQUEZ	ALVAREZ	LA Nación	4023994412	2	01	01	08	03	-	R.D. Nº 1086-2012-GRDC/RES/DG	30/10/2012	188	27,093.10	0.00	27,093.10	2,672.11	0.00	3,659.71	0.00	0.00	6,311.82	0.00
680	1316	01	25698842	VASQUEZ	ALVAREZ	LA Nación	4023994412	2	01	01	08	03	-	R.D. Nº 1086-2012-GRDC/RES/DG	30/10/2012	188	27,093.10	0.00	27,093.10	2,672.11	0.00	3,659.71	0.00	0.00	6,311.82	0.00
681	1316	01	25698842	VASQUEZ	ALVAREZ	LA Nación	4023994412	2	01	01	08	03	-	R.D. Nº 1086-2012-GRDC/RES/DG	30/10/2012	188	27,093.10	0.00	27,093.10	2,672.11	0.00	3,659.71	0.00	0.00	6,311.82	0.00
682	1316	01	25698842	VASQUEZ	ALVAREZ	LA Nación	4023994412	2	01	01	08	03	-	R.D. Nº 1086-2012-GRDC/RES/DG	30/10/2012	188	27,093.10	0.00	27,093.10	2,672.11	0.00	3,659.71	0.00	0.00	6,311.82	0.00
683	1316	01	25698842	VASQUEZ	ALVAREZ	LA Nación	4023994412	2	01	01	08	03	-	R.D. Nº 1086-2012-GRDC/RES/DG	30/10/2012	188	27,093.10	0.00	27,093.10	2,672.11	0.00					

