

13 DIC. 2012

*Gobierno Regional del Callao*

CRISTIAN ANGELO HERNANDEZ DE LA CRUZ  
Jefe de la Oficina de Trabajo Documentario y Archivístico  
GOBIERNO REGIONAL DEL CALLAO

## Resolución Ejecutiva Regional N° 000758

Callao, 13 DIC 2012

**EL PRESIDENTE DEL GOBIERNO REGIONAL DEL CALLAO:**

**VISTOS:**

El Decreto Supremo N° 243-2012-EF, publicado en el Diario Oficial El Peruano el viernes 07 de diciembre del 2012 y el Memorandum N° 2325-2012-GRC/GRPPAT emitido por la Gerencia Regional de Planeamiento, Presupuesto y Acondicionamiento Territorial, de fecha 10 de diciembre del 2012; y

**CONSIDERANDO:**

Que por Ley N° 28411 - Ley General del Sistema Nacional de Presupuesto, se ha establecido los principios, así como los procesos y procedimientos que regulan el Sistema Nacional de Presupuesto a que se refiere el artículo 11° de la Ley Marco de la Administración Financiera del Sector Público - Ley N° 28112, en concordancia con los artículos 77° y 78° de la Constitución Política;

Que, mediante Decreto Supremo N° 243-2012-EF, el artículo 13° autoriza una Transferencia de Partidas en el Presupuesto del Sector Público para el Año Fiscal 2012, con cargo a la Fuente de Financiamiento Recursos Ordinarios, a favor de las entidades del Gobierno Nacional y los Gobiernos Regionales, con el objeto de financiar la atención del aguinaldo por Navidad de los trabajadores bajo el Régimen Laboral Especial del Decreto Legislativo N° 1057;

Que, de acuerdo a lo establecido en el Anexo "Transferencia de Partidas para los Pliegos de los Niveles de Gobierno Nacional y Regional para la atención del Aguinaldo por Navidad 2012 del Personal CAS", del precitado Decreto Supremo, al Pliego Gobierno Regional de la Provincia Constitucional del Callao, se ha asignado el monto de S/. 640,920.00 nuevos soles;

Que, el artículo 14°, del precitado Decreto Supremo: "Procedimiento para la aprobación Institucional", autoriza a los Titulares de los Pliegos comprendidos en la indicada norma, a aprobar mediante Resolución la desagregación de la transferencia de partidas autorizada en el artículo 1° de dicha norma, dentro de los cinco (5) días calendario de vigencia de dicha norma, y dispone que copia de la resolución debe de ser remitida dentro de los (5) días de aprobada a los organismos señalados en el numeral 23.2 del artículo 23° de la ley N° 28411 Ley General del Sistema Nacional de Presupuesto;

Que, resulta necesario incorporar los recursos presupuestarios transferidos mediante el Decreto Supremo N° 243-2012-EF, al presupuesto del Pliego 464: Gobierno Regional de la Provincia Constitucional del Callao, en el Año Fiscal 2012;

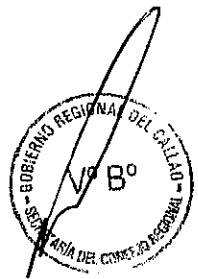

CRISTHIAN OSORIO HERNANDEZ DE LA CRUZ  
Jefe de la Oficina de Trámite Documentario  
GOBIERNO REGIONAL DEL CALLAO

de conformidad a la Ley N° 27867 Ley Orgánica de Gobiernos Regionales modificada por Ley N° 27902, el Texto Único Ordenado de Organización y Funciones del Gobierno Regional del Callao, aprobado por el Consejo Regional y contando con las visaciones de la Gerencia General Regional, Gerencia Regional de Planeamiento, Presupuesto y Acondicionamiento Territorial y de la Gerencia de Asesoría Jurídica;

## SE RESUELVE:

### ARTÍCULO 1º.- Desagregación de Recursos

Apruébese la desagregación de los recursos aprobados mediante el Decreto Supremo N° 243-2012-EF, por el monto de SEISCIENTOS CUARENTA MIL NOVECIENTOS VEINTE y 00/100 NUEVOS SOLES (S/. 640,920.00), con cargo a la Fuente de Financiamiento Recursos Ordinarios, detallado en el Anexo "A" y "B" que forma parte integrante de la presente resolución.

### ARTÍCULO 2º.- Notas para Modificación Presupuestaria

La Gerencia Regional de Planeamiento, Presupuesto y Acondicionamiento Territorial del Pliego instruye a la Unidad Ejecutora bajo su ámbito, a fin de que elabore las correspondientes "Notas para Modificación Presupuestaria" que se requieran, como consecuencia de lo dispuesto en la presente norma.

### ARTÍCULO 3º.- Remisión

Copia del presente dispositivo se remite a los organismos señalados en el artículo 54º, numeral 54.1, inciso b) de la Ley 28411-Ley General del Sistema Nacional de Presupuesto y, a la Dirección General de Contabilidad Pública.

### Regístrese y Comuníquese

GOBIERNO REGIONAL DEL CALLAO  
BOG. DIOFEMENE ARANA ARRIOLA  
SECRETARIO DEL CONSEJO REGIONAL

GOBIERNO REGIONAL DEL CALLAO  
Dr. FELIX MORENO CABALLERO  
PRESIDENTE

ANEXO "A"

CERTIFICO QUE EL PRESENTE DOCUMENTO ES COPIA FIEL DEL ORIGINAL QUE OBRA EN EL ARCHIVO CENTRAL DEL GOBIERNO REGIONAL DEL CALLAO

DESAGREGACION DE TRANSFERENCIA DE PARTIDAS - D/S. N° 243-2012-EF

Resolución Ejecutiva Regional N°

13 DIC. 2012

**EGRESOS**  
**SECCION SEGUNDA**  
**PLIEGO**  
**FTE. FTO.**  
**RUBRO**

: Instancia Descentralizadas  
 : 464 Gobierno Regional de la Provincia Constitucional del Callao  
 : 1 RECURSOS ORDINARIOS  
 : 00 Recursos Ordinarios

CRISTHIAN OMAR HERNANDEZ DE LA CRUZ  
 Jefe de la Oficina de Trámite Documentario y Archivo  
 GOBIERNO REGIONAL DEL CALLAO

				Nuevos Soles (S/)					
CATEGORIA PRESUPUESTAL	PRODUCTO/ PROYECTO	ACCION DE INVERSION / OMA	CATEGORIA DE GASTO / SUBCATEGORIA DE GASTO	U. E. 001 Región Callao	U. E. 300 Educación Callao	U. E. 301 Colegio Militar Leoncio Prado	U. E. 302 Educación Ventanilla	U. E. 303 CAPED	TOTAL
<b>0043 LOGROS DE APRENDIZAJE DE LOS ESTUDIANTES DE II CICLO DE EDUCACION BASICA REGULAR</b>									
	3000069		ESTUDIANTES DE II CICLO DE EBR RECIBEN 900 HORAS LECTIVAS AL AÑO	0	3,600	0	3,000	0	6,600
	5000192		DESARROLLO DE LA ENSEÑANZA EN INSTITUCIONES EDUCATIVAS	0	3,600		3,000		6,600
			GASTO CORRIENTE	0	3,600		3,000		6,600
			2.3 Bienes y Servicios		3,600	0	3,000	0	6,600
<b>0044 : LOGROS DE APRENDIZAJE DE LOS ESTUDIANTES DE PRIMARIA DE EDUCACION BASICA REGULAR</b>									
	3000073		ESTUDIANTES DE PRIMARIA DE LA EBR RECIBEN 1100 HORAS LECTIVAS AL AÑO	0	6,000	0	3,900		9,900
	5000192		DESARROLLO DE LA ENSEÑANZA EN INSTITUCIONES EDUCATIVAS	0	6,000		3,900		9,900
			GASTO CORRIENTE	0	6,000		3,900		9,900
			2.3 Bienes y Servicios		6,000	0	3,900		9,900
<b>0045 LOGROS DE APRENDIZAJE DE LOS ESTUDIANTES DE SECUNDARIA DE EDUCACION BASICA REGULAR</b>									
	3000077		ESTUDIANTES DE SECUNDARIA DE LA EBR RECIBEN 1200 HORAS LECTIVAS AL AÑO	0	0	0	0	0	0
	5000193		DESARROLLO DE LA ENSEÑANZA EN INSTITUCIONES EDUCATIVAS						
			GASTO CORRIENTE						
			2.3 Bienes y Servicios	0	0	0	0	0	0
<b>9001 - ASIGNACIONES CENTRALES</b>									
	3999999		SIN PRODUCTO	3,597	14,925	981	6,180	1,962	27,645
	5000001		PLANEAMIENTO Y PRESUPUESTO	3,597	14,925	981	6,180	1,962	27,645
			GASTO CORRIENTE	0	0				0
			2.3 Bienes y Servicios	0	0	0	0	0	0
	5000002		CONDUCCION Y ORIENTACION SUPERIOR	0	0	0	0	0	0
			GASTO CORRIENTE	0	0				0
			2.3 Bienes y Servicios	0	0	0	0	0	0
	5000003		GESTION ADMINISTRATIVA	3,597	14,925	981	6,180	1,962	27,645
			GASTO CORRIENTE	3,597	14,925	981	6,180	1,962	27,645
			2.3 Bienes y Servicios	3,597	14,925	981	6,180	1,962	27,645
<b>TOTAL UNIDAD EJECUTORA</b>				<b>3,597</b>	<b>24,525</b>	<b>981</b>	<b>13,080</b>	<b>1,962</b>	<b>44,145</b>
<b>Sub - Total : SEDE CENTRAL EDUCACION Y CAPED</b>									<b>44,145</b>

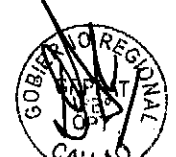

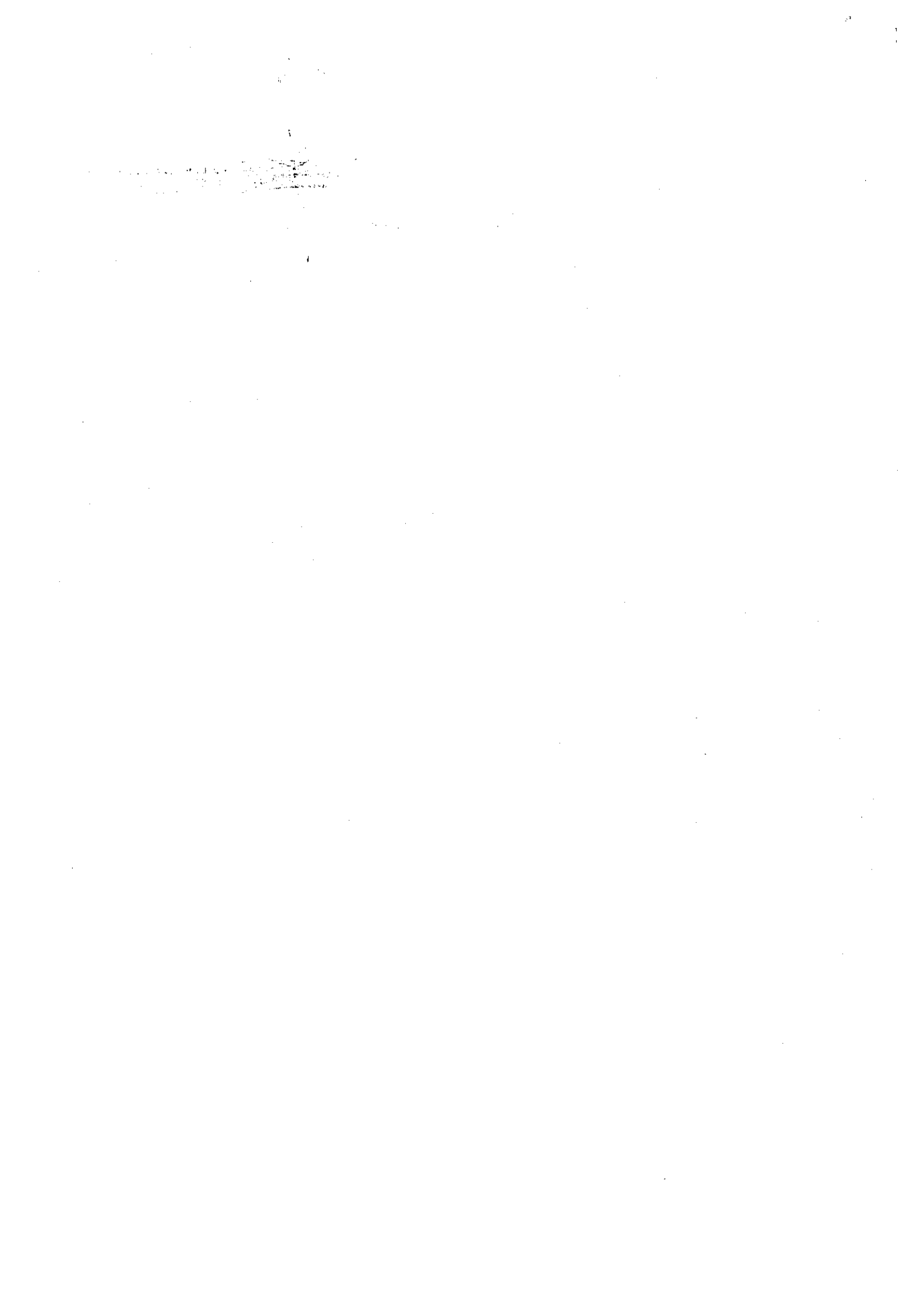

**ANEXO "B"**  
**DESAGREGACION DE TRANSFERENCIA DE PARTIDAS D. S. N.º 106-2012-EP**  
 (EN NUEVOS SOLES)

CERTIFICO QUE EL PRESENTE DOCUMENTO ES  
 COPIA FIEL DEL ORIGINAL QUE OBRA EN EL ARCHIVO  
 CENTRAL DEL GOBIERNO REGIONAL DEL CALLAO

13 DIC. 2012

PLIEGO : 454 GOBIERNO REGIONAL DEL CALLAO  
 FTE. DE FTO. : 1 RECURSOS ORDINARIOS  
 RUBRO : 00 RECURSOS ORDINARIOS

CRISTHIAN OMAR HERNANDEZ DE LA CRUZ

CATEGORIA	PROGRAMA PPTO	PRODUCTOR PROYECTO	ACTIVIDAD ACCIONORA	CATEGORIA DE GASTO / GENERICA DEL GASTO	GOBIERNO REGIONAL DEL CALLAO	HOSPITAL DANIELA CARRION	HOSPITAL SAN JOSE	TOTAL
<b>PROGRAMAS PRESUPUESTALES CON ENFOQUE A RESULTADOS</b>								
<b>0001 PROGRAMA ARTICULADO NUTRICIONAL</b>								
	3.033247		DESARROLLO DE NORMAS Y GUIAS TECNICAS EN NUTRICION		75,300	24,900	13,500	113,700
		5.000010	DESARROLLAR NORMAS Y GUIAS TECNICAS EN NUTRICION					
			GASTO CORRIENTE		10,800	0	0	10,800
			2.3 BIENES Y ERVICIOS		10,800	0	0	10,800
	3.033249		COMUNIDADES SALUDABLES PROMUEVEN EL CUIDADO INFANTIL Y LA ADECUADA ALIMENTACION					
		5.000012	COMUNIDADES SALUDABLES PROMUEVEN ACCIONES DE CUIDADO INFANTIL Y LA ADECUADA ALIMENTACION		1,200	0	0	1,200
			GASTO CORRIENTE		1,200	0	0	1,200
			2.3 BIENES Y ERVICIOS		1,200	0	0	1,200
	3.033250		INSTITUCIONES EDUCATIVAS SALUDABLES PROMUEVEN EL CUIDADO INFANTIL Y LA ADECUADA ALIMENTACION					
		5.000013	INSTITUCIONES EDUCATIVAS SALUDABLES PROMUEVEN ACCIONES DE CUIDADO INFANTIL Y LA ADECUADA ALIMENTACION		900	0	0	900
			GASTO CORRIENTE		900	0	0	900
			2.3 BIENES Y ERVICIOS		900	0	0	900
	3.033254		NIÑOS CON VAGUNA COMPLETA					
		5.000017	APLICACION DE VACUNAS COMPLETAS		7,200	600	5,100	12,900
			GASTO CORRIENTE		7,200	600	5,100	12,900
			2.3 BIENES Y ERVICIOS		7,200	600	5,100	12,900
	3.033255		NIÑOS CON CRED COMPLETO SEGUN EDAD					
		5.000018	ATENCION DE NIÑOS CON CRECIMIENTO Y DESARROLLO - CRED COMPLETO PARA SU EDAD		0	5,100	300	5,400
			GASTO CORRIENTE		0	5,100	300	5,400
			2.3 BIENES Y ERVICIOS		0	5,100	300	5,400
	3.033258		CONTROL DE CALIDAD NUTRICIONAL DE LOS ALIMENTOS					
		5.000021	ACCIONES DE CONTROL DE CALIDAD NUTRICIONAL DE ALIMENTOS		300	0	0	300
			GASTO CORRIENTE		300	0	0	300
			2.3 BIENES Y ERVICIOS		300	0	0	300
	3.033260		VIGILANCIA DE LA CALIDAD DEL AGUA PARA EL CONSUMO HUMANO					
		5.000023	ACCIONES DE VIGILANCIA DE LA CALIDAD DEL AGUA PARA EL CONSUMO HUMANO		6,300	0	0	6,300
			GASTO CORRIENTE		6,300	0	0	6,300
			2.3 BIENES Y ERVICIOS		6,300	0	0	6,300
	3.033308		DESINFECCION Y/O TRATAMIENTO DEL AGUA PARA EL CONSUMO HUMANO					
		5.000024	MEJORAR LA DESINFECCION Y TRATAMIENTO DE AGUA PARA CONSUMO HUMANO		0	0	0	0
			GASTO CORRIENTE		0	0	0	0
			2.3 BIENES Y ERVICIOS		0	0	0	0
	3.033311		ATENCION DE INFECCIONES RESPIRATORIAS AGUDAS					
		5.000027	ATENDER A NIÑOS CON INFECCIONES RESPIRATORIAS AGUDAS		16,200	10,200	1,200	27,600
			GASTO CORRIENTE		16,200	10,200	1,200	27,600
			2.3 BIENES Y ERVICIOS		16,200	10,200	1,200	27,600
	3.033312		ATENCION DE ENFERMEDADES DIARREICAS AGUDAS					
		5.000028	ATENDER A NIÑOS CON ENFERMEDADES DIARREICAS AGUDAS		7,200	0	900	8,100
			GASTO CORRIENTE		7,200	0	900	8,100
			2.3 BIENES Y ERVICIOS		7,200	0	900	8,100
	3.033313		ATENCION DE INFECCIONES RESPIRATORIAS AGUDAS CON COMPLICACIONES					
		5.000029	ATENDER A NIÑOS CON DIAGNOSTICO DE INFECCIONES RESPIRATORIAS AGUDAS CON COMPLICACIONES		300	600	2,100	3,000
			GASTO CORRIENTE		300	600	2,100	3,000
			2.3 BIENES Y ERVICIOS		300	600	2,100	3,000
	3.033314		ATENCION DE ENFERMEDADES DIARREICAS AGUDAS CON COMPLICACIONES					
		5.000030	ATENDER A NIÑOS CON DIAGNOSTICO DE ENFERMEDADES DIARREICAS CON COMPLICACIONES		0	6,900	2,400	9,300
			GASTO CORRIENTE		0	6,900	2,400	9,300
			2.3 BIENES Y ERVICIOS		0	6,900	2,400	9,300
	3.033315		ATENCION DE OTRAS ENFERMEDADES PREVALENTES					
		5.000031	BRINDAR ATENCION A OTRAS ENFERMEDADES PREVALENTES		15,600	0	900	16,500
			GASTO CORRIENTE		15,600	0	900	16,500
			2.3 BIENES Y ERVICIOS		15,600	0	900	16,500
	3.033317		GESTANTE CON SUPLEMENTO DE HIERRO Y ACIDO FOLICO					
		5.000032	ADMINISTRAR SUPLEMENTO DE HIERRO Y ACIDO FOLICO A GESTANTES		600	0	0	600
			GASTO CORRIENTE		600	0	0	600
			2.3 BIENES Y ERVICIOS		600	0	0	600
	3.033414		ATENCION DE NIÑOS Y NIÑAS CON PARASITOSIS INTESTINAL					
		5.000035	ATENDER A NIÑOS Y NIÑAS CON DIAGNOSTICO DE PARASITOSIS INSTITUCIONAL		8,700	1,500	600	10,800
			GASTO CORRIENTE		8,700	1,500	600	10,800
			2.3 BIENES Y ERVICIOS		8,700	1,500	600	10,800

PLIEGO : 464 GOBIERNO REGIONAL DEL CALLAO  
FTE. DE FTO. : 1. RECURSOS ORDINARIOS  
RUBRO : CRISTHIAN OMAR PEREZ ORTIZ A LA CRUZ

CATEGORIA	PROG. AMA PPTO.	GOBIERNO PRODUCTOR PROYECTO	ACTIVIDAD ACCION/OBRA	CATEGORIA DE GASTO / GENERICA DEL GASTO	UNIDAD EJECUTORA			
					U.E. 400 DRESA CALLAO	U.E. 401 HOSPITAL N. DANIEL A. CARRION	U.E. 402 HOSPITAL SAN JOSE	TOTAL
					103,800	58,974	39,600	202,374
			<b>0002 SALUD MATERNO NEONATAL</b>					
			3.000005 ADOLESCENTE ACCEDEN A SERVICIOS DE SALUD PARA PREVENCION DEL EMBARAZO		600	0	0	600
			5.000058 BRINDAR SERVICIOS DE SALUD PARA PREVENCION DEL EMBARAZO A ADOLESCENTES					
			GASTO CORRIENTE		600		0	600
			2.3 BIENES Y ERVICIOS					
			3.033172 ATENCION PRENATAL REENFOCADA		27,000	9,900	3,000	39,900
			5.000037 BRINDAR ATENCION PRENATAL REENFOCADA					
			GASTO CORRIENTE		27,000	9,900	3,000	39,900
			2.3 BIENES Y ERVICIOS					
			3.033291 POBLACION ACCEDE A METODOS DE PLANIFICACION FAMILIAR		57,000	900	300	58,200
			5.000042 MEJORAMIENTO DEL ACCESO DE LA POBLACION A METODOS DE PLANIFICACION FAMILIAR					
			GASTO CORRIENTE		57,000	900	300	58,200
			2.3 BIENES Y ERVICIOS					
			3.033292 POBLACION ACCEDE A SERVICIOS DE CONSEJERIA EN SALUD SEXUAL Y REPRODUCTIVA		0	900	1,500	2,400
			5.000043 MEJORAMIENTO DEL ACCESO DE LA POBLACION A SERVICIOS DE CONSEJERIA EN SALUD SEXUAL Y REP					
			GASTO CORRIENTE			900	1,500	2,400
			2.3 BIENES Y ERVICIOS					
			3.033295 ATENCION DEL PARTO NORMAL		12,600	6,600	7,500	26,700
			5.000045 BRINDAR ATENCION DE PARTO NORMAL					
			GASTO CORRIENTE		12,600	6,600	7,500	26,700
			2.3 BIENES Y ERVICIOS					
			3.033297 ATENCION DEL PARTO COMPLICADO QUIRURGICO		0	18,000	14,100	32,100
			5.000047 BRINDAR ATENCION DE PARTO COMPLICADO QUIRURGICO					
			GASTO CORRIENTE			18,000	14,100	32,100
			2.3 BIENES Y ERVICIOS					
			3.033298 ATENCION DEL PUERPERIO		0	8,400	6,000	14,400
			5.000048 ATENDER EL PUERPERIO					
			GASTO CORRIENTE			8,400	6,000	14,400
			2.3 BIENES Y ERVICIOS					
			3.033304 ACCESO AL SISTEMA DE REFERENCIA INSTITUCIONAL		6,600	0	0	6,600
			5.000052 MEJORAMIENTO DEL ACCESO AL SISTEMA DE REFERENCIA INSTITUCIONAL					
			GASTO CORRIENTE		6,600		0	6,600
			2.3 BIENES Y ERVICIOS					
			3.033305 ATENCION DEL RECIEN NACIDO NORMAL		0	11,874	3,300	15,174
			5.000053 ATENDER AL RECIEN NACIDO NORMAL					
			GASTO CORRIENTE		0	11,874	3,300	15,174
			2.3 BIENES Y ERVICIOS					
			3.033306 ATENDER AL RECIEN NACIDO CON COMPLICACIONES		0	2,400	0	2,400
			5.000054 ATENDER AL RECIEN NACIDO CON COMPLICACIONES					
			GASTO CORRIENTE		0	2,400	0	2,400
			2.3 BIENES Y ERVICIOS					
			3.044277 MONITOREO, SUPERVISION, EVALUACION Y CONTROL DE LA SALUD MATERNO NEONATAL		0	0	3,900	3,900
			5.000057 ACCIONES DE MONITOREO, SUPERVISION, EVALUACION Y CONTROL DEL PROGRAMA MATERNO NEONAT					
			GASTO CORRIENTE				3,900	3,900
			2.3 BIENES Y ERVICIOS					
			<b>0016 TBC-VIH/SIDA</b>		44,700	3,000	19,800	67,500
			3.043950 MONITOREO, SUPERVISION, EVALUACION Y CONTROL DE VIH/SIDA - TUBERCULOSIS					
			5.000060 ACCIONES DE MONITOREO, SUPERVISION, EVALUACION Y CONTROL DEL PROGRAMA ENFERMEDADES T		10,200	0	1,200	11,400
			GASTO CORRIENTE					
			2.3 BIENES Y ERVICIOS		10,200		1,200	11,400
			5.000067 MEJORAMIENTO DE LA BIOSEGURIDAD EN LOS SERVICIOS DE ATENCION DE TUBERCULOSIS		9,300	0	0	9,300
			GASTO CORRIENTE					
			2.3 BIENES Y ERVICIOS		9,300		0	9,300
			3.043961 POBLACION DE ALTO RIESGO RECIBE INFORMACION Y ATENCION PREVENTIVA		6,300	0	2,400	8,700
			5.000071 BRINDAR INFORMACION Y ATENCION PREVENTIVA A POBLACION DE ALTO RIESGO					
			GASTO CORRIENTE		6,300		2,400	8,700
			2.3 BIENES Y ERVICIOS					
			3.043963 CONTROL Y TRATAMIENTO PREVENTIVO DE CONTACTOS DE CASOS TUBERCULOSIS (GENERAL, INDIGENA, PRIVADA DE SU LIBERTAD)					
			5.000073 BRINDAR CONTROL Y TRATAMIENTO PREVENTIVO A CONTACTOS DE CASOS TUBERCULOSIS (GENERAL		11,100	0	2,400	13,500
			GASTO CORRIENTE					
			2.3 BIENES Y ERVICIOS		11,100		2,400	13,500

**ANEXO "B"**  
**DESAGREGACION DE TRANSFERENCIA DE PARTIDAS**  
 (EN NUEVOS SOLES)

CERTIFICO QUE EL PRESENTE DOCUMENTO ES  
 COPIA FIEL DEL ORIGINAL QUE OBRA EN EL ARCHIVO  
 DCS Nº 105-2012-EP

PLIEGO : 464 GOBIERNO REGIONAL DEL CALLAO  
 FTE. DE FTO. : 1 RECURSOS ORDINARIOS  
 RUBRO : 00 RECURSOS ORDINARIOS

13 DIC 2012

CRISTIAN ESTEBAN HERNANDEZ DE LA CRUZ  
 Jefe de Oficina Ejecutiva de Planeación y Presupuesto

CATEGORIA	PROGRAMA PPTO	PRODUCTO PROYECTO	ACTIVIDAD ACCION/OBRA	CATEGORIA DE GASTO / GENERICA DEL GASTO	PARTIDAS DE GASTO			TOTAL
					DIRECCION REGIONAL DEL CALLAO	HOSPITAL N. DANIEL A. CARRION	HOSPITAL SAN JOSE	
		3.043964	DIAGNOSTICO DE CASOS DE TUBERCULOSIS					
		5.000074	DIAGNOSTICAR CASOS DE TUBERCULOSIS					
			GASTO CORRIENTE		7,800	0	3,000	10,800
			2.3 BIENES Y ERVICIOS		7,800		3,000	10,800
		3.043965	PERSONA QUE ACCEDE AL EESS Y RECIBE TRATAMIENTO OPORTUNO PARA TUBERCULOSIS ESQUEMAS 1, 2, NO MULTIDROGO RESISTENTE Y MULTIDROGO RESISTENTE					
		5.000075	BRINDAR TRATAMIENTO OPORTUNO PARA TUBERCULOSIS ESQUEMAS 1,2, NO MULTIDROGO RESISTENTE Y MULTIDROGO RESISTENTE					
			GASTO CORRIENTE		0	0	5,700	5,700
			2.3 BIENES Y ERVICIOS				5,700	5,700
		3.043969	PERSONAS DIAGNOSTICADAS CON VIH/SIDA QUE ACUDEN A LOS SERVICIOS Y RECIBEN ATENCION INTEGRAL					
		5.000079	BRINDAR ATENCION INTEGRAL A PERSONAS CON DIAGNOSTICO DE VIH/SIDA QUE ACUDEN A LOS SERVICIOS					
			GASTO CORRIENTE		0	2,400	0	2,400
			2.3 BIENES Y ERVICIOS			2,400	0	2,400
		3.043971	MUJERES GESTANTES REACTIVAS A SIFILIS Y SUS CONTACTOS Y RECEN NACIDOS EXPUESTOS RECIBEN TRATAMIENTO OPORTUNO					
		5.000081	BRINDAR TRATAMIENTO OPORTUNO A MUJERES GESTANTES REACTIVAS A SIFILIS Y SUS CONTACTOS Y RECEN NACIDOS EXPUESTOS					
			GASTO CORRIENTE		0	600	1,800	2,400
			2.3 BIENES Y ERVICIOS			600	1,800	2,400
		3.043972	PERSONA QUE ACCEDE AL EESS Y RECIBE TRATAMIENTO OPORTUNO PARA TUBERCULOSIS EXTREMADAMENTE DROGO RESISTENTE (XDR)					
		5.000082	BRINDAR TRATAMIENTO OPORTUNO A PERSONAS QUE ACCEDEN AL EESS Y RECIBE TRATAMIENTO PARA TUBERCULOSIS EXTREMADAMENTE DROGO RESISTENTE (XDR)					
			GASTO CORRIENTE		0	0	1,800	1,800
			2.3 BIENES Y ERVICIOS				1,800	1,800
		3.043973	DESPISTAJE Y DIAGNOSTICO DE TUBERCULOSIS PARA PACIENTES CON COMORBILIDAD					
		5.000083	REALIZAR DESPISTAJE Y DIAGNOSTICO DE TUBERCULOSIS PARA PACIENTES CON COMORBILIDAD					
			GASTO CORRIENTE		0	0	1,500	1,500
			2.3 BIENES Y ERVICIOS				1,500	1,500
		<b>0017. ENFERMEDADES METAXENICAS Y ZONOSIS</b>			<b>9,900</b>	<b>0</b>	<b>3,600</b>	<b>13,500</b>
		3.043981	VIVIENDAS PROTEGIDAS DE LOS PRINCIPALES CONDICIONANTES DEL RIESGO EN LAS AREAS DE ALTO Y MUY ALTO RIESGO DE ENFERMEDADES METAXENICAS Y ZONOSIS					
		5.000091	INTERVENCIONES EN VIVIENDAS PROTEGIDAS DE LOS PRINCIPALES CONDICIONANTES DEL RIESGO EN LAS AREAS DE ALTO Y MUY ALTO RIESGO DE ENFERMEDADES METAXENICAS Y ZONOSIS					
			GASTO CORRIENTE		900	0	0	900
			2.3 BIENES Y ERVICIOS		900		0	900
		3.043983	DIAGNOSTICO Y TRATAMIENTO DE ENFERMEDADES METAXENICAS					
		5.000093	EVALUACION, DIAGNOSTICO Y TRATAMIENTO DE ENFERMEDADES METAXENICAS					
			GASTO CORRIENTE		300	0	0	300
			2.3 BIENES Y ERVICIOS		300		0	300
		3.043984	DIAGNOSTICO Y TRATAMIENTO DE CASOS DE ENFERMEDADES ZONOTICAS					
		5.000094	EVALUACION, DIAGNOSTICO Y TRATAMIENTO DE CASOS DE ENFERMEDADES ZONOTICAS					
			GASTO CORRIENTE		8,700	0	3,600	12,300
			2.3 BIENES Y ERVICIOS		8,700		3,600	12,300
		<b>0018. ENFERMEDADES NO TRANSMISIBLES</b>			<b>20,100</b>	<b>5,700</b>	<b>4,500</b>	<b>30,300</b>
		3.000007	ATENCION ESTOMATOLOGICA RECUPERATIVA BASICA					
		5.000105	ATENCION ESTOMATOLOGICA RECUPERATIVA BASICA EN NIÑOS, GESTANTES Y ADULTOS MAYORES					
			GASTO CORRIENTE		300	0	0	300
			2.3 BIENES Y ERVICIOS		300		0	300
		3.000008	ATENCION ESTOMATOLOGICA ESPECIALIZADA BASICA					
		5.000106	ATENCION ESTOMATOLOGICA ESPECIALIZADA BASICA					
			GASTO CORRIENTE		7,200	300	0	7,500
			2.3 BIENES Y ERVICIOS		7,200	300	0	7,500
		3.080011	TAMIZAJE Y DIAGNOSTICO DE PACIENTES CON CATARATAS					
		5.000109	EVALUACION DE TAMIZAJE Y DIAGNOSTICO DE PACIENTES CON CATARATAS					
			GASTO CORRIENTE		6,600	0	0	6,600
			2.3 BIENES Y ERVICIOS		6,600		0	6,600
		3.000014	TRATAMIENTO Y CONTROL DE PACIENTES CON ERRORES REFRACTIVOS					
		5.000112	BRINDAR TRATAMIENTO A PACIENTES CON DIAGNOSTICO DE ERRORES REFRACTIVOS					
			GASTO CORRIENTE		0	1,800	1,200	3,000
			2.3 BIENES Y ERVICIOS			1,800	1,200	3,000
		3.000016	TRATAMIENTO Y CONTROL DE PERSONAS CON HIPERTENSION ARTERIAL					
		5.000114	BRINDAR TRATAMIENTO A PERSONAS CON DIAGNOSTICO DE HIPERTENSION ARTERIAL					
			GASTO CORRIENTE		0	3,600	1,800	5,400
			2.3 BIENES Y ERVICIOS			3,600	1,800	5,400
		3.043988	FAMILIA EN ZONAS DE RIESGO INFORMADA QUE REALIZAN PRACTICAS HIGIENICAS SANITARIAS PARA PREVENIR LAS ENFERMEDADES METAXENICAS Y ZONOSIS					
		5.000099	PROMOCION DE PRACTICAS HIGIENICAS SANITARIAS EN FAMILIAS EN ZONAS DE RIESGO PARA PREVENIR LAS ENFERMEDADES METAXENICAS Y ZONOSIS					
			GASTO CORRIENTE		2,400	0	0	2,400

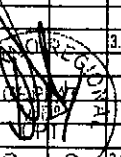
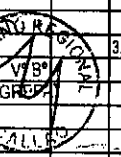

PLIEGO : 464 GOBIERNO REGIONAL DEL CALLAO  
FTE. DE FTO. : 1 RECURSOS ORDINARIOS  
RUBRO : INSTITUCIONES EDUCATIVAS DE LA CRUZ

CATEGORIA	PROGRAMA	PRODUCTO	ACTIVIDAD	CATEGORIA DE GASTO / GENERICA DEL GASTO	UNIDAD EJECUTORA			
					U.E. 400 DIRESA CALLAO	U.E. 401 HOSPITAL N. DANIEL A. CARRION	U.E. 402 HOSPITAL SAN JOSE	TOTAL
				GASTO CORRIENTE				
				2.3 BIENES Y ERVICIOS	2,400		0	2,400
		3.043989	INSTITUCIONES EDUCATIVAS QUE PROMUEVEN PRACTICAS HIGIENICAS SANITARIAS PARA PREVENIR LAS		900	0	0	900
			5.000100 PROMOCION DE PRACTICAS SALUDABLES EN INSTITUCIONES EDUCATIVAS PARA LA PREVENCION DE LA					
			GASTO CORRIENTE		900		0	900
			2.3 BIENES Y ERVICIOS					
		3.043994	TAMIZAJE Y TRATAMIENTO DE PACIENTES CON PROBLEMAS Y TRANSTORNOS DE SALUD MENTAL		2,700	0	1,500	4,200
			5.000102 EXAMENES DE TAMIZAJE Y TRATAMIENTO DE PACIENTES CON PROBLEMAS Y TRANSTORNOS DE SALUD M					
			GASTO CORRIENTE		2,700		1,500	4,200
			2.3 BIENES Y ERVICIOS					
					18,500	3,900	600	24,000
		0024	PREVENCION Y CONTROL DEL CANCER					
			3.044198 PERSONAS CON CONSEJERIA EN LA PREVENCION DEL CANCER GASTRICO		7,800	3,900	600	12,300
			5.000122 CONSEJERIA PARA LA PREVENCION DEL CANCER GASTRICO					
			GASTO CORRIENTE		7,800	3,900	600	12,300
			2.3 BIENES Y ERVICIOS					
		3.044206	MUJERES DE 21 A 65 AÑOS CON CRIOTERAPIA		11,700	0	0	11,700
			5.000129 CRIOTERAPIA EN MUJERES DE 21 A 65 AÑOS					
			GASTO CORRIENTE		11,700		0	11,700
			2.3 BIENES Y ERVICIOS					
					31,854	11,700	8,700	52,254
		9001	ACCIONES CENTRALES					
			3.999999 SIN PRODUCTO		31,854	0	8,700	40,554
			5.000001 PLANEAMIENTO Y PRESUPUESTO					
			GASTO CORRIENTE		31,854		8,700	40,554
			2.3 BIENES Y ERVICIOS					
			5.000006 ACCIONES DE CONTROL Y AUDITORIA		0	11,700	0	11,700
			GASTO CORRIENTE		0	11,700	0	11,700
			2.3 BIENES Y ERVICIOS					
					22,500	42,900	21,747	93,147
		9002	ASIGNACIONES PRESUPUESTALES QUE NO RESULTAN EN PRODUCTOS					
			3.999999 SIN PRODUCTO					
			5.000455 APOYO AL CIUDADANO Y A LA FAMILIA		0	1,800	0	1,800
			GASTO CORRIENTE		0	1,800	0	1,800
			2.3 BIENES Y ERVICIOS					
			5.000469 APOYO ALIMENTARIO PARA GRUPOS DE RIESGO		0	3,900	0	3,900
			GASTO CORRIENTE		0	3,900	0	3,900
			2.3 BIENES Y ERVICIOS					
			5.000510 ATENCION ESPECIALIZADA DE LA SALUD		0	2,400	0	2,400
			GASTO CORRIENTE		0	2,400	0	2,400
			2.3 BIENES Y ERVICIOS					
			5.001189 SERVICIOS DE APOYO AL DIAGNOSTICO		0	6,600	0	6,600
			GASTO CORRIENTE		0	6,600	0	6,600
			2.3 BIENES Y ERVICIOS					
			5.001195 SERVICIOS GENERALES		4,500	7,800	2,400	14,700
			GASTO CORRIENTE		4,500	7,800	2,400	14,700
			2.3 BIENES Y ERVICIOS					
			5.001562 ATENCION DE CONSULTAS EXTERNAS		300	8,700	17,547	26,547
			GASTO CORRIENTE		300	8,700	17,547	26,547
			2.3 BIENES Y ERVICIOS					
			5.001563 ATENCION EN HOSPITALIZACION		0	5,100	0	5,100
			GASTO CORRIENTE		0	5,100	0	5,100
			2.3 BIENES Y ERVICIOS					
			5.001564 INTERVENCIONES QUIRURGICAS		17,700	6,600	7,800	32,100
			GASTO CORRIENTE		17,700	6,600	7,800	32,100
			2.3 BIENES Y ERVICIOS					
					327,654	151,074	118,047	596,775
			Sub-Total Unidades Ejecutoras de Salud					

TOTAL DEL PLIEGO 464 GOBIERNO REGIONAL DEL CALLAO

640,920