

## GOBIERNO REGIONAL DEL CALLAO

### ORDENANZA REGIONAL N° 000011

Callao, 27 de marzo del 2013

**EL PRESIDENTE DEL GOBIERNO REGIONAL DEL CALLAO**

**POR CUANTO:**

El Consejo Regional del Gobierno Regional del Callao en Sesión Ordinaria del día 27 de marzo del 2013, ha aprobado por UNANIMIDAD la Ordenanza Regional siguiente:

**CONSIDERANDO:**

Que, el Artículo 38° de la Ley Orgánica de Gobiernos Regionales, Ley N° 27867 establece que las Ordenanzas Regionales norman asuntos de carácter general, la organización y la administración del Gobierno Regional y reglamentan materias de su competencia;

Que, la Ley N° 29951 - Ley de Presupuesto del Sector Público para el año fiscal 2013 en los incisos "c)" y "d)" del Artículo 8°, autoriza el nombramiento de los trabajadores de Salud, para el presente año, de hasta el 55% del número de profesionales no médicos y del personal técnico asistencial y administrativo, personal de servicios y auxiliar asistencial respectivamente, en el marco del nombramiento gradual a que se refieren las leyes N° 28498, 28560 y 29682 sus normas modificatorias y complementarias. Asimismo, autoriza el nombramiento de los profesionales médicos cirujanos contratados en el VRAEM hasta el 25% del número de los profesionales médicos cirujanos comprendidos en la Ley 29682;

Que visto, el Oficio N° 330-2013- GRC/DIRESA/DG/OEPE de fecha 24 de Enero del 2013, mediante el cual la Dirección Regional de Salud del Callao – DIRESA solicita la aprobación de la modificación del Cuadro para Asignación de Personal – CAP de la DIRESA y de sus tres Direcciones de Redes de salud: Bonilla La Punta, BEPECA y Ventanilla, así como la aprobación del Cuadro para Asignación de Personal – CAP de la Unidad Ejecutora del Hospital de Ventanilla;

Que, visto el Informe N° 001-2013-GRC/DIRESA/OEPE/UO de fecha 23 de Enero del 2013 mediante el cual la Oficina Ejecutiva de Planeamiento Estratégico de la DIRESA, sustenta la propuesta de modificación del Cuadro para Asignación de Personal – CAP de la Dirección Regional de Salud – DIRESA Callao, sus tres Direcciones de Redes de Salud y la Unidad Ejecutora del Hospital Ventanilla, a fin de efectuar el nombramiento de los trabajadores beneficiados, planteando que es necesarios contar con 158 cargos en la condición de "previstos", por lo que propone crear 157 nuevos cargos como "previstos", considerando que en el CAP vigente, uno (01) cargo ya se encuentra como "previsto" en la Dirección de Red de Salud Bonilla La Punta. La propuesta considera también el reordenamiento y Actualización de los Cuadros para Asignación de Personal mencionados, debido a que la DIRESA ha transferido seis (06) cargos al Hospital de Ventanilla;



asimismo, ha efectuado el nombramiento de doce (12) médicos cirujanos, mediante la Resolución Directoral N° 1274-2012-GRC/DIRESA/DG de fecha 14 de Diciembre del 2012, en mérito a lo dispuesto en la Ley N° 29682;

Que, visto Informe N° 057-2013-GRC/DIRESA/OAJ, de fecha 24 de Enero del 2013 emitido por la Oficina de Asesoría Jurídica de la Dirección Regional de Salud – DIRESA Callao, mediante el cual emite opinión legal sobre la modificación del Cuadro para Asignación de Personal –CAP de la DIRESA, y sus tres Direcciones de Redes de Salud y de la Unidad Ejecutora del Hospital de Ventanilla; considerando que es procedente continuar con su trámite de aprobación;

Que, Visto el Memorándum N° 870-2013/GRC/GRPPAT de fecha 22 de Marzo del 2013, cursado por el Gerente Regional de Planeamiento, Presupuesto y Acondicionamiento Territorial, mediante el cual opina que técnicamente resulta procedente el requerimiento hecho por la Dirección Regional de Salud – DIRESA Callao referente a la modificación del Cuadro para Asignación de Personal – CAP de la DIRESA-Callao y sus tres Direcciones de Redes de Salud: Bonilla-La Punta, BEPECA y Ventanilla, así como la aprobación del Cuadro par Asignación de Personal – CAP de la Unidad Ejecutora del Hospital de Ventanilla, que comprende, el reordenamiento de cargos, actualización de los CAPs y creación de ciento cincuenta y siete (157) nuevos cargos a fin de llevar a cabo el nombramiento del personal de salud en el marco de las leyes N° 28498 , 28560 y 29682; considerando que esta acción se encuentra establecida en la normatividad vigente, específicamente en la Ley N° 29951 Ley de Presupuesto del Sector Publico para el Año Fiscal 2013, considerando también que la propuesta de CAP ha sido elaborada de conformidad con los lineamientos establecidos en el Decreto Supremo N° 043-2004-PCM *“Aprueban Lineamientos para la elaboración y aprobación del Cuadro para Asignación de Personal – CAP de las Entidades de la Administración Pública”*;

Que, visto el Informe N° 468-2013-GRC/GAJ la Gerencia de Asesoría Jurídica del Gobierno Regional del Callao, ratifica desde el punto de vista legal la procedencia de la modificación del Cuadro para Asignación de Personal- CAP de las Dirección Regional de Salud del Callao, de las tres Direcciones de Redes de Salud y de la Unidad Ejecutora Hospital de Ventanilla;

Que, la modificación de los Cuadros para Asignación de Personal- CAP de la Dirección regional de Salud – DIRESA Callao, sus tres Direcciones de Redes de Salud y el de la Unidad Ejecutora del Hospital Ventanilla, han sido elaborados de conformidad con los lineamientos establecidos en el Decreto Supremo N° 043-2004-PCM, cuya finalidad es actualizarlo debido al nombramiento de doce (12) médicos cirujanos mediante la Resolución Directoral N° 1274-2012-GRC/DIRESA/DG de fecha 14 de Diciembre del 2012, así como la aprobación del reordenamiento de seis (06) cargos, y la creación de ciento cincuenta y siete (157) nuevos cargos en la condición de “previstos”, con el propósito de llevar a cabo el nombramiento del personal, dispuesto por las Leyes N° 28498, 28560, 29628 y la Ley N° 29951, Ley de Presupuesto del Sector Público para el año Fiscal 2013;

Que, estando a lo expuesto y en uso de las atribuciones otorgadas al Presidente Regional del Gobierno Regional del Callao por la Ley Orgánica de Gobiernos Regionales – Ley N° 27867; el Consejo Regional ha aprobado la siguiente:



**ORDENANZA REGIONAL QUE APRUEBA LA MODIFICACIÓN DEL CUADRO  
PARA ASIGNACIÓN DE PERSONAL – CAP DE LA DIRECCIÓN REGIONAL DE  
SALUD DEL CALLAO, DE LAS TRES DIRECCIONES DE REDES DESALUD:  
BONILLA – LA PUNTA, BEPECA, VENTANILLA Y DE LA UNIDAD  
EJECUTORA HOSPITAL DE VENTANILLA.**

**ARTÍCULO 1º.- APROBAR** la modificación del Cuadro para Asignación de Personal- CAP de la Dirección Regional de Salud del Callao, el mismo que consta de ocho (08) folios y trescientos once (311) cargos en total, de los cuales doscientos sesenta y nueve (269) se encuentran en la condición de “ocupados” y cuarenta y dos (42) se encuentran en la condición de “previstos”, conforme al anexo adjunto, que forma parte integrante de la presente Ordenanza Regional.

**ARTÍCULO 2º.- APROBAR** la modificación del Cuadro para Asignación de Personal- CAP de la Dirección de Red de Salud Bonilla – La Punta, el mismo que consta de cuatro (04) folios y trescientos noventa y uno (391) cargos en total, de los cuales trescientos cincuenta y dos (352) se encuentran en la condición de “ocupados” y treinta y nueve (39) se encuentran en la condición de “previstos”, conforme al anexo adjunto, que forma parte integrante de la presente Ordenanza Regional.

**ARTÍCULO 3º.- APROBAR** la modificación del Cuadro para Asignación de Personal- CAP de la Dirección de Red de Salud BEPECA, el mismo que consta de tres (03) folios y doscientos noventa y tres (293) cargos en total, de los cuales doscientos cuarenta y seis (246) se encuentran en la condición de “ocupados” y cuarenta y siete (47) se encuentran en la condición de “previstos”, conforme al anexo adjunto, que forma parte integrante de la presente Ordenanza Regional.

**ARTÍCULO 4º.- APROBAR** la modificación del Cuadro para Asignación de Personal- CAP de la Dirección de Red de Salud Ventanilla, el mismo que consta de tres (03) folios y ciento noventa y dos (192) cargos en total, de los cuales ciento cincuenta (150) se encuentran en la condición de “ocupados” y cuarenta y dos (42) se encuentran en la condición de “previstos”, conforme al anexo adjunto, que forma parte integrante de la presente Ordenanza Regional.

**ARTÍCULO 5º.- APROBAR** la modificación del Cuadro para Asignación de Personal- CAP de la Unidad Ejecutora Hospital de Ventanilla, el mismo que consta de tres (03) folios y ciento setenta y tres (173) cargos en total, de los cuales ciento dieciséis (116) se encuentran en la condición de “ocupados” y cincuenta y siete (57) se encuentran en la condición de “previstos”, conforme al anexo adjunto, que forma parte integrante de la presente Ordenanza Regional.

**ARTÍCULO 6º.-ENCARGAR** a la Gerencia de Administración y a la Gerencia Regional de Planeamiento, Presupuesto y Acondicionamiento Territorial del Gobierno Regional del Callao, dar cumplimiento de la presente Ordenanza Regional.



**ARTÍCULO 7º.- ENCARGAR** a la Oficina de Tecnologías de la Información y Comunicaciones, la publicación de la presente Ordenanza Regional en el Portal WEB del Gobierno Regional del Callao: [www.regioncallao.gob.pe](http://www.regioncallao.gob.pe) y en el Portal del Estado Peruano.

**POR TANTO:**

**MANDO SE PUBLIQUE Y CUMPLA**

 GOBIERNO REGIONAL DEL CALLAO  
*[Handwritten signature]*  
ROG. DIOFEMESARIBARRIOLA

GOBIERNO REGIONAL DEL CALLAO  
*[Handwritten signature]*  
Dr. FELIX MORENO CABALLERO  
PRESIDENTE



GOBIERNO REGIONAL DEL CALLAO  
DIRECCION REGIONAL DE SALUD DEL CALLAO



## **CUADRO PARA ASIGNACION DE PERSONAL - CAP**

**“DIRECCION REGIONAL DE SALUD DEL CALLAO Y  
DIRECCION DE REDES DE SALUD**



ENERO - 2013

OFICINA EJECUTIVA DE PLANEAMIENTO ESTRATEGICO



GOBIERNO REGIONAL DEL CALLAO  
DIRECCION REGIONAL DE SALUD CALLAO  
OFICINA EJECUTIVA DE PLANEAMIENTO ESTRATEGICO



## RELACION DE LAS UNIDADES ORGANICAS DE LA ADMINISTRACION CENTRAL

1. DIRECCION GENERAL
2. ORGANO DE CONTROL INSTITUCIONAL
3. OFICINA EJECUTIVA DE PLANEAMIENTO ESTRATEGICO
4. OFICINA DE EPIDEMIOLOGÍA
5. OFICINA DE ASESORIA JURIDICA
6. OFICINA EJECUTIVA DE ADMINISTRACION
  - 6.1. OFICINA DE LOGISTICA
  - 6.2. OFICINA DE ECONOMIA
7. OFICINA EJECUTIVA DE GESTION Y DESARROLLO DE RECURSOS HUMANOS
8. OFICINA DE INFORMACION, TELECOMUNICACION Y ESTADISTICA
9. OFICINA DE DEFENSA REGIONAL
10. OFICINA DE COMUNICACIONES
11. DIRECCION EJECUTIVA DE PROMOCION DE LA SALUD
  - 11.1. DIRECCION DE EDUCACION PARA LA SALUD
  - 11.2. DIRECCION DE PROMOCIÓN DE VIDA SANA Y PARTICIPACIÓN COMUNITARIA EN SALUD
12. DIRECCION EJECUTIVA SALUD DE LAS PERSONAS
  - 12.1. DIRECCION DE ATENCIÓN INTEGRAL EN SALUD
  - 12.2. DIRECCION DE SERVICIOS DE SALUD
  - 12.3. DIRECCION DE ASEGURAMIENTO Y CALIDAD EN SALUD
13. DIRECCION EJECUTIVA DE MEDICAMENTOS, INSUMOS Y DROGAS
  - 13.1. DIRECCION DE FISCALIZACIÓN, CONTROL Y VIGILANCIA SANITARIA.
  - 13.2. DIRECCION DE ACCESO Y USO RACIONAL DE MEDICAMENTOS.
14. DIRECCION EJECUTIVA DE SALUD AMBIENTAL
  - 14.1. DIRECCION DE SANEAMIENTO BASICO, HIGIENE ALIMENTARIA Y ZONOSIS
  - 14.2. DIRECCION DE ECOLOGÍA PROTECCION DEL AMBIENTE Y SALUD OCUPACIONAL
15. DIRECCION EJECUTIVA DE SAÑIDADES INTERNACIONALES
  - 15.1. DIRECCION DE SANIDAD AÉREA INTERNACIONAL
  - 15.2. DIRECCION DE SANIDAD MARITIMA INTERNACIONAL
16. DIRECCION DE LABORATORIOS DE SALUD PUBLICA

**ORGANO DESCONCENTRADO:**

- 1.- DIRECCION DE RED DE SALUD BONILLA – LA PUNTA
- 2.- DIRECCION DE RED DE SALUD BEPECA
- 3.- DIRECCION DE RED DE SALUD VENTANILLA
- 4.- HOSPITAL NACIONAL DANIEL ALCIDES CARRION



J. RIVERA

C. VIDAL

R. LAMA M.

FISCALIA ACCION CONTRA  
CORUPCION



GOBIERNO REGIONAL DEL CALLAO  
DIRECCION REGIONAL DE SALUD DEL CALLAO



OFICINA EJECUTIVA DE PLANEAMIENTO ESTRATEGICO

**CUADRO PARA ASIGNACION DE PERSONAL (CAP) - ENERO 2013**  
**DIRECCION REGIONAL DE SALUD DEL CALLAO - ADMINISTRACION CENTRAL**

<b>ENTIDAD:</b>	<b>DIRECCION REGIONAL DE SALUD CALLAO -ADMINISTRACION CENTRAL</b>
<b>SECTOR:</b>	<b>GOBIERNO REGIONAL DEL CALLAO</b>

**I. DENOMINACION DEL ORGANO: DIRECCION GENERAL**

DENOMINACION DE LA UNIDAD ORGANICA:							
N° DE ORDEN	CARGO ESTRUCTURAL	CODIGO	CLASIFICACIÓN	TOTAL	SITUACION DEL CARGO		CARGO DE CONFIANZA
					O	P	
001	DIRECTOR DE PROGRAMA SECTORIAL III	D5-05-290-3	SP-DS	1	1	0	1
002	DIRECTOR DE PROGRAMA SECTORIAL II	D4-05-290-2	SP-DS	1	1	0	1
003	ASESOR I	D4-05-064-1	SP-DS	2	2	0	2
005	ESPECIALISTA ADMINISTRATIVO II	P4-05-338-2	SP-ES	1	1	0	
006-008	TEC. ADMINISTRATIVO I	T3-05-707-1	SP-AP	3	2	1	
009-010	SECRETARIA I	T1-05-675-1	SP-AP	2	2	0	
011	DIGITADOR PAD I	A4-05-257-1	SP-AP	1	0	1	
012	AUX. DE SIST. ADMINISTRATIVO I	A3-05-160-1	SP-AP	1	0	1	
013-014	TRABAJADOR DE SERVICIOS I	A1-05-870-1	SP-AP	2	1	1	
	<b>TOTAL ORGANO</b>			<b>14</b>	<b>10</b>	<b>4</b>	<b>4</b>

**II. DENOMINACIÓN DEL ORGANO: ORGANO DE CONTROL INSTITUCIONAL**

DENOMINACIÓN DE LA UNIDAD ORGANICA:							
N° DE ORDEN	CARGO ESTRUCTURAL	CODIGO	CLASIFICACIÓN	TOTAL	SITUACION DEL CARGO		CARGO DE CONFIANZA
					O	P	
015	DIRECTOR DE SISTEMA ADMINISTRATIVO II	D4-05-295-2	SP-DS	1	1	0	1
016	CONTADOR II	P4-05-225-2	SP-ES	1	1	0	
017	AUDITOR II	P4-05-080-2	SP-ES	1	1	0	
018	SECRETARIA I	T1-05-675-1	SP-AP	1	0	1	
	<b>TOTAL ORGANO</b>			<b>4</b>	<b>3</b>	<b>1</b>	<b>1</b>

**III. DENOMINACIÓN DEL ORGANO: OFICINA EJECUTIVA DE PLANEAMIENTO ESTRATEGICO**

DENOMINACIÓN DE LA UNIDAD ORGANICA:							
N° DE ORDEN	CARGO ESTRUCTURAL	CODIGO	CLASIFICACIÓN	TOTAL	SITUACION DEL CARGO		CARGO DE CONFIANZA
					O	P	
019	DIRECTOR DE SISTEMA ADMINISTRATIVO II	D4-05-295-2	SP-DS	1	1	0	1
020-021	ESPECIALISTA ADMINISTRATIVO III	P5-05-338-3	SP-ES	2	2	0	
022	ESPECIALISTA ADMINISTRATIVO II	P4-05-338-2	SP-ES	1	1	0	
023	ECONOMISTA II	P4-20-305-2	SP-ES	1	1	0	
024	TECNICO EN ESTADISTICA I	T4-05-760-1	SP-AP	1	1	0	
025-026	TECNICO ADMINISTRATIVO I	T3-05-707-1	SP-AP	2	2	0	
027-028	TRABAJADOR DE SERVICIOS I	A1-05-870-1	SP-AP	2	2	0	
	<b>TOTAL ORGANO</b>			<b>10</b>	<b>10</b>	<b>0</b>	<b>1</b>



*[Handwritten signature]*

IV. DENOMINACIÓN DEL ORGANO: OFICINA DE ASESORÍA JURIDICA							
DENOMINACIÓN DE LA UNIDAD ORGANICA:							
N° DE ORDEN	CARGO ESTRUCTURAL	CODIGO	CLASIFICACIÓN	TOTAL	SITUACION DEL CARGO		CARGO DE CONFIANZA
					O	P	
029	DIRECTOR DE SISTEMA ADMINISTRATIVO I	D3-05-295-1	SP-EJ	1	1	0	1
030	ABOGADO III	P5-40-005-3	SP-ES	1	1	0	
031	ABOGADO II	P4-40-005-2	SP-ES	1	1	0	
032	TEC. ADMINISTRATIVO I	T3-05-707-1	SP-AP	1	1	0	
033	TRABAJADOR DE SERVICIOS I	A1-05-870-1	SP-AP	1	1	0	
	<b>TOTAL ORGANO</b>			<b>5</b>	<b>5</b>	<b>0</b>	<b>1</b>

V. DENOMINACIÓN DEL ORGANO: OFICINA DE EPIDEMIOLOGIA							
DENOMINACIÓN DE LA UNIDAD ORGANICA:							
N° DE ORDEN	CARGO ESTRUCTURAL	CODIGO	CLASIFICACIÓN	TOTAL	SITUACION DEL CARGO		CARGO DE CONFIANZA
					O	P	
034	DIRECTOR DE PROGRAMA SECTORIAL I	D3-05-290-1	SP-EJ	1	1	0	1
035	MEDICO III	P5-50-525-3	SP-ES	1	1	0	
036	ENFERMERA III	P5-50-325-3	SP-ES	1	1	0	
037	MEDICO II	P4-50-525-2	SP-ES	1	1	0	
038	ENFERMERA II	P4-50-325-2	SP-ES	1	1	0	
039	TECNICO EN ESTADISTICA I	T4-05-760-1	SP-AP	1	1	0	
040	SECRETARIA I	T1-05-675-1	SP-AP	1	1	0	
	<b>TOTAL ORGANO</b>			<b>7</b>	<b>7</b>	<b>0</b>	<b>1</b>

VI. DENOMINACIÓN DEL ORGANO: OFICINA EJECUTIVA DE ADMINISTRACIÓN							
DENOMINACIÓN DE LA UNIDAD ORGANICA:							
N° DE ORDEN	CARGO ESTRUCTURAL	CODIGO	CLASIFICACIÓN	TOTAL	SITUACION DEL CARGO		CARGO DE CONFIANZA
					O	P	
041	DIRECTOR DE SISTEMA ADMINISTRATIVO II	D4-05-295-2	SP-DS	1	1	0	1
042	ASISTENTE ADMINISTRATIVO I	P1-05-066-1	SP-ES	1	0	1	
043	TRABAJADOR DE SERVICIOS I	A1-05-870-1	SP-AP	1	1	0	
	<b>TOTAL ORGANO</b>			<b>3</b>	<b>2</b>	<b>1</b>	<b>1</b>

VI. DENOMINACIÓN DEL ORGANO: OFICINA EJECUTIVA DE ADMINISTRACIÓN							
VI.1 DENOMINACIÓN DE LA UNIDAD ORGANICA: OFICINA DE LOGISTICA							
N° DE ORDEN	CARGO ESTRUCTURAL	CODIGO	CLASIFICACIÓN	TOTAL	SITUACION DEL CARGO		CARGO DE CONFIANZA
					O	P	
044	DIRECTOR DE SISTEMA ADMINISTRATIVO I	D3-05-295-1	SP-EJ	1	1	0	1
045-046	ASISTENTE ADMINISTRATIVO I	P1-05-066-1	SP-ES	2	1	1	
047	TECNICO ADMINISTRATIVO III	T5-05-707-3	SP-AP	1	1	0	
048-050	TECNICO ADMINISTRATIVO II	T4-05-707-2	SP-AP	3	3	0	
051-063	TECNICO ADMINISTRATIVO I	T3-05-707-1	SP-AP	13	12	1	
064	ELECTRICISTA I	T2-45-320-1	SP-AP	1	1	0	
065-069	ARTESANO I	T2-30-060-1	SP-AP	5	5	0	
070-072	CHOFER I	T2-60-245-1	SP-AP	3	1	2	
073	MECANICO I	T2-05-510-1	SP-AP	1	0	1	
074	OPERADOR DE EQUIPO DE IMPRENTA I	T1-10-560-1	SP-AP	1	1	0	
075-076	SUP. DE CONSERV. Y SERV. I	A4-05-690-1	SP-AP	2	2	0	
077-079	AUXILIAR DE ARTESANIA I	A1-30-090-1	SP-AP	3	1	2	
080-092	TRABAJADOR DE SERVICIOS I	A1-05-870-1	SP-AP	13	13	0	
	<b>TOTAL UNIDAD ORGANICA</b>			<b>49</b>	<b>42</b>	<b>7</b>	<b>1</b>



*[Handwritten signature]*



## VI. DENOMINACIÓN DEL ORGANO: OFICINA EJECUTIVA DE ADMINISTRACIÓN

## VI.2 DENOMINACIÓN DE LA UNIDAD ORGANICA: OFICINA DE ECONOMIA

N° DE ORDEN	CARGO ESTRUCTURAL	CODIGO	CLASIFICACIÓN	TOTAL	SITUACION DEL CARGO		CARGO DE CONFIANZA
					O	P	
093	DIRECTOR DE SISTEMA ADMINISTRATIVO I	D3-05-295-1	SP-EJ	1	1	0	1
094	ECONOMISTA II	P4-20-305-2	SP-ES	1	0	1	
095	CONTADOR I	P3-05-225-1	SP-ES	1	0	1	
096	ASISTENTE ADMINISTRATIVO II	P2-05-066-2	SP-ES	1	1	0	
097	ASISTENTE ADMINISTRATIVO I	P1-05-066-1	SP-ES	1	1	0	
098-099	TECNICO ADMINISTRATIVO II	T4-05-707-2	SP-AP	2	2	0	
100	TECNICO EN ESTADISTICA I	T4-05-760-1	SP-AP	1	1	0	
101-109	TECNICO ADMINISTRATIVO I	T3-05-707-1	SP-AP	9	8	1	
110-111	TRABAJADOR DE SERVICIOS I	A1-05-870-1	SP-AP	2	2	0	
	<b>TOTAL UNIDAD ORGANICA</b>			<b>19</b>	<b>16</b>	<b>3</b>	<b>1</b>

## VII. DENOMINACIÓN DEL ORGANO: OFICINA EJECUTIVA DE GESTION DE DESARROLLO DE RECURSOS HUMANOS

## DENOMINACIÓN DE LA UNIDAD ORGANICA:

N° DE ORDEN	CARGO ESTRUCTURAL	CODIGO	CLASIFICACIÓN	TOTAL	SITUACION DEL CARGO		CARGO DE CONFIANZA
					O	P	
112	DIRECTOR DE SISTEMA ADMINISTRATIVO I	D4-05-295-2	SP-DS	1	1	0	1
113	ASISTENTE SOCIAL II	P4-55-078-2	SP-ES	1	1	0	
114	ESPECIALISTA ADMINISTRATIVO II	P4-05-338-2	SP-ES	1	1	0	
115-116	ESPECIALISTA ADMINISTRATIVO I	P3-05-338-1	SP-ES	2	2	0	
117-121	ASISTENTE ADMINISTRATIVO I	P1-05-066-1	SP-ES	5	4	1	
122-126	TECNICO ADMINISTRATIVO II	T4-05-707-2	SP-AP	5	5	0	
127	SECRETARIA IV	T4-05-675-4	SP-AP	1	1	0	
128-133	TECNICO ADMINISTRATIVO I	T3-05-707-1	SP-AP	6	6	0	
134	SECRETARIA III	T3-05-675-3	SP-AP	1	1	0	
135	SECRETARIA I	T1-05-675-1	SP-AP	1	0	1	
136	AUX. DE ASISTENCIA SOCIAL I	A2-55-095-1	SP-AP	1	1	0	
137-139	TRABAJADOR DE SERVICIOS I	A1-05-870-1	SP-AP	3	3	0	
	<b>TOTAL ORGANO</b>			<b>28</b>	<b>26</b>	<b>2</b>	<b>1</b>

## VIII. DENOMINACIÓN DEL ORGANO: OFICINA DE INFORMATICA, TELECOMUNICACIÓN Y ESTADISTICA

## DENOMINACIÓN DE LA UNIDAD ORGANICA:

N° DE ORDEN	CARGO ESTRUCTURAL	CODIGO	CLASIFICACIÓN	TOTAL	SITUACION DEL CARGO		CARGO DE CONFIANZA
					O	P	
140	DIRECTOR DE SISTEMA ADMINISTRATIVO I	D3-05-295-1	SP-EJ	1	1	0	1
141	ESTADISTICO II	P4-05-405-2	SP-ES	1	1	0	
142	TECNICO EN ESTADISTICA II	T5-05-760-2	SP-AP	1	1	0	
143-146	TECNICO EN ESTADISTICA I	T4-05-760-1	SP-AP	4	4	0	
147	TECNICO ADMINISTRATIVO I	T3-05-707-1	SP-AP	1	1	0	
148-149	OPERADOR PAD I	T2-05-595-1	SP-AP	2	1	1	
150	AUX. DE SIST. ADMINISTRATIVO I	A3-05-160-1	SP-AP	1	1	0	
151-153	AUXILIAR DE ESTADISTICA I	A3-05-130-1	SP-AP	3	3	0	
154-156	OPERADOR DE CENTRAL TELEFONICA I	A4-10-555-1	SP-AP	3	1	2	
157-161	TRABAJADOR DE SERVICIOS I	A1-05-870-1	SP-AP	5	4	1	
	<b>TOTAL ORGANO</b>			<b>22</b>	<b>18</b>	<b>4</b>	<b>1</b>



IX. DENOMINACIÓN DEL ORGANOS: OFICINA DE DEFENSA REGIONAL							
DENOMINACIÓN DE LA UNIDAD ORGANICA:							
Nº DE ORDEN	CARGO ESTRUCTURAL	CODIGO	CLASIFICACIÓN	TOTAL	SITUACION DEL CARGO		CARGO DE CONFIANZA
					O	P	
162	DIRECTOR DE PROGRAMA SECTORIAL I	D3-05-290-1	SP-EJ	1	1	0	1
163	MEDICO III	P5-50-525-3	SP-ES	1	1	0	
164	TECNICO ADMINISTRATIVO III	T8-05-707-3	SP-AP	1	1	0	
165	TECNICO EN ENFERMERIA I	T4-50-757-1	SP-AP	1	1	0	
TOTAL ORGANO				4	4	0	1

X. DENOMINACIÓN DEL ORGANOS: OFICINA DE COMUNICACIONES							
DENOMINACIÓN DE LA UNIDAD ORGANICA:							
Nº DE ORDEN	CARGO ESTRUCTURAL	CODIGO	CLASIFICACIÓN	TOTAL	SITUACION DEL CARGO		CARGO DE CONFIANZA
					O	P	
166	DIRECTOR DE SISTEMA ADMINISTRATIVO I	D3-05-295-1	SP-EJ	1	1	0	1
167	ASISTENTE ADMINISTRATIVO I	P1-05-066-1	SP-ES	1	1	0	
168	ASISTENTE EN SERV. EDUC. Y CULT. I	P1-25-073-1	SP-ES	1	1	0	
169	AUX. DE SIST. ADMINISTRATIVO I	A3-05-160-1	SP-AP	1	1	0	
TOTAL ORGANO				4	4	0	1

XI. DENOMINACIÓN DEL ORGANOS: DIRECCION EJECUTIVA DE PROMOCIÓN DE LA SALUD							
DENOMINACIÓN DE LA UNIDAD ORGANICA:							
Nº DE ORDEN	CARGO ESTRUCTURAL	CODIGO	CLASIFICACIÓN	TOTAL	SITUACION DEL CARGO		CARGO DE CONFIANZA
					O	P	
170	DIRECTOR DE PROGRAMA SECTORIAL II	D4-05-290-2	SP-DS	1	1	0	1
171	MEDICO III	P5-50-525-3	SP-ES	1	1	0	
172	PSICÓLOGO II	P4-55-640-2	SP-ES	1	1	0	
173	ASISTENTE SOCIAL II	P4-55-078-2	SP-ES	1	1	0	
TOTAL ORGANO				4	4	0	1

XI. DENOMINACIÓN DEL ORGANOS: DIRECCION EJECUTIVA DE PROMOCIÓN DE LA SALUD							
XI.1 DENOMINACIÓN DE LA UNIDAD ORGANICA: DIRECCION DE EDUCACIÓN PARA LA SALUD							
Nº DE ORDEN	CARGO ESTRUCTURAL	CODIGO	CLASIFICACIÓN	TOTAL	SITUACION DEL CARGO		CARGO DE CONFIANZA
					O	P	
174	DIRECTOR DE PROGRAMA SECTORIAL I	D3-05-290-1	SP-EJ	1	0	1	
175	OBSTETRIZ I	P3-50-540-1	SP-ES	1	1	0	
176	PSICÓLOGO I	P3-55-640-1	SP-ES	1	1	0	
177	SOCIÓLOGO I	P3-55-685-1	SP-ES	1	1	0	
TOTAL UNIDAD ORGANICA				4	3	1	

XI. DENOMINACIÓN DEL ORGANOS: DIRECCION EJECUTIVA DE PROMOCIÓN DE LA SALUD							
XI.2 DENOMINACIÓN DE LA UNIDAD ORGANICA: DIREC. DE PROM. DE VIDA SANA Y PARTIC. COMUNIT. EN SALUD							
Nº DE ORDEN	CARGO ESTRUCTURAL	CODIGO	CLASIFICACIÓN	TOTAL	SITUACION DEL CARGO		CARGO DE CONFIANZA
					O	P	
178	DIRECTOR DE PROGRAMA SECTORIAL I	D3-05-290-1	SP-EJ	1	0	1	
179	ASISTENTE SOCIAL I	P3-55-078-1	SP-ES	1	1	0	
180	ASISTENTE EN SERVICIO DE SALUD I	P1-50-076-1	SP-ES	1	1	0	
181	ASISTENTE EN SERVICIO DE SALUD I	P1-50-076-1	SP-ES	1	1	0	
182	AUXILIAR DE ASISTENCIA SOCIAL I	A2-55-095-1	SP-AP	1	1	0	
TOTAL UNIDAD ORGANICA				5	4	1	

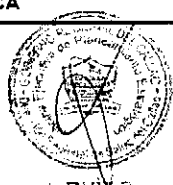

*[Handwritten signature]*

G. VIDAL D.

S. LAMA M.

XII. DENOMINACIÓN DEL ORGANO: DIRECCION EJECUTIVA DE SALUD DE LAS PERSONAS							
DENOMINACIÓN DE LA UNIDAD ORGANICA:							
Nº DE ORDEN	CARGO ESTRUCTURAL	CODIGO	CLASIFICACIÓN	TOTAL	SITUACION DEL CARGO		CARGO DE CONFIANZA
					O	P	
183	DIRECTOR DE PROGRAMA SECTORIAL II	D4-05-290-2	SP-DS	1	1	0	1
184	TECNICO ADMINISTRATIVO I	T3-05-707-1	SP-AP	1	1	0	
	<b>TOTAL ORGANO</b>			<b>2</b>	<b>2</b>	<b>0</b>	<b>1</b>

XII. DENOMINACIÓN DEL ORGANO: DIRECCION EJECUTIVA DE SALUD DE LAS PERSONAS

XII.1 DENOMINACIÓN DE LA UNIDAD ORGANICA: DIRECCION DE ATENCIÓN INTEGRAL EN SALUD

Nº DE ORDEN	CARGO ESTRUCTURAL	CODIGO	CLASIFICACIÓN	TOTAL	SITUACION DEL CARGO		CARGO DE CONFIANZA
					O	P	
185	DIRECTOR DE PROGRAMA SECTORIAL I	D3-05-290-1	SP-EJ	1	1	0	1
186	MEDICO III	P5-50-525-3	SP-ES	1	1	0	
187-188	MEDICO II	P4-50-525-2	SP-ES	2	2	0	
189-192	OBSTETRIZ II	P4-50-540-2	SP-ES	4	4	0	
193-194	ENFERMERA II	P4-50-325-2	SP-ES	2	2	0	
195-196	CIRUJANO DENTISTA II	P4-50-215-2	SP-ES	2	2	0	
197-198	ASISTENTE SOCIAL II	P4-55-078-2	SP-ES	2	2	0	
199	MEDICO VETERINARIO II	P4-45-530-2	SP-ES	1	1	0	
200	ESPECIALISTA EN CAPACITACIÓN II	P4-25-345-2	SP-ES	1	1	0	
201	MEDICO I	P3-50-525-1	SP-ES	1	1	0	
202-206	TECNICO ADMINISTRATIVO I	T3-05-707-1	SP-AP	5	3	2	
207	TECNICO EN NUTRICION I	T3-50-797-1	SP-AP	1	1	0	
208	PROGRAMADOR DE SISTEMA PAD I	T3-05-630-1	SP-AP	1	1	0	
209-210	OPERADOR PAD I	T2-05-595-1	SP-AP	2	2	0	
211-212	AUXILIAR DE ASISTENCIA SOCIAL I	A2-55-095-1	SP-AP	2	2	0	
213	TRABAJADOR DE SERVICIOS I	A1-05-870-1	SP-AP	1	1	0	
	<b>TOTAL UNIDAD ORGANICA</b>			<b>29</b>	<b>27</b>	<b>2</b>	<b>1</b>

XII. DENOMINACIÓN DEL ORGANO: DIRECCION EJECUTIVA DE SALUD DE LAS PERSONAS

XII.2 DENOMINACIÓN DE LA UNIDAD ORGANICA: DIRECCION DE SERVICIOS DE SALUD

Nº DE ORDEN	CARGO ESTRUCTURAL	CODIGO	CLASIFICACIÓN	TOTAL	SITUACION DEL CARGO		CARGO DE CONFIANZA
					O	P	
214	DIRECTOR DE PROGRAMA SECTORIAL I	D3-05-290-1	SP-EJ	1	1	0	1
215	MEDICO II	P4-50-525-2	SP-ES	1	1	0	
216	ENFERMERA II	P4-50-325-2	SP-ES	1	1	0	
217	INGENIERO I	P3-35-435-1	SP-ES	1	0	1	
218	TECNICO ADMINISTRATIVO III	T5-05-707-3	SP-AP	1	1	0	
219-220	TECNICO ADMINISTRATIVO I	T3-05-707-1	SP-AP	2	1	1	
221	ARTESANO I	T2-30-060-1	SP-AP	1	1	0	
222	AUX. DE SIST. ADMINISTRATIVO I	A3-05-160-1	SP-AP	1	0	1	
	<b>SUB-TOTAL</b>			<b>9</b>	<b>6</b>	<b>3</b>	<b>1</b>



J. RUIZ



G. VIDAL B



R. LAMA

XII. DENOMINACIÓN DEL ORGANO: DIRECCION EJECUTIVA DE SALUD DE LAS PERSONAS							
XII.3 DENOMINACIÓN DE LA UNIDAD ORGANICA: DIRECCION DE ASEGURAMIENTO Y CALIDAD EN SALUD							
N° DE ORDEN	CARGO ESTRUCTURAL	CODIGO	CLASIFICACIÓN	TOTAL	SITUACION DEL CARGO		CARGO DE CONFIANZA
					O	P	
223	DIRECTOR DE PROGRAMA SECTORIAL I	D3-05-290-1	SP-EJ	1	0	1	1
224-225	MEDICO II	P4-50-525-2	SP-ES	2	2	0	
226-227	ASISTENTE SOCIAL II	P4-55-078-2	SP-ES	2	2	0	
228	TECNICO ADMINISTRATIVO I	T3-05-707-1	SP-AP	1	1	0	
229	DIGITADOR PAD I	A4-05-257-1	SP-AP	1	0	1	
	<b>SUB-TOTAL</b>			<b>7</b>	<b>5</b>	<b>2</b>	<b>1</b>

XIII. DENOMINACIÓN DEL ORGANO: DIRECCION EJECUTIVA DE MEDICAMENTOS, INSUMOS Y DROGAS							
DENOMINACIÓN DE LA UNIDAD ORGANICA:							
N° DE ORDEN	CARGO ESTRUCTURAL	CODIGO	CLASIFICACIÓN	TOTAL	SITUACION DEL CARGO		CARGO DE CONFIANZA
					O	P	
230	DIRECTOR DE PROGRAMA SECTORIAL II	D4-05-290-2	SP-DS	1	1	0	1
231	MEDICO II	P4-50-525-2	SP-ES	1	1	0	
232-234	TECNICO ADMINISTRATIVO I	T3-05-707-1	SP-AP	3	3	0	
	<b>TOTAL ORGANO</b>			<b>5</b>	<b>5</b>	<b>0</b>	<b>1</b>

XIII. DENOMINACIÓN DEL ORGANO: DIRECCION EJECUTIVA DE MEDICAMENTOS, INSUMOS Y DROGAS							
XIII.1 DENOMINACIÓN DE LA UNIDAD ORGANICA: DIREC. DE FISCALIZ. CONTROL Y VIGILANCIA SANITARIA							
N° DE ORDEN	CARGO ESTRUCTURAL	CODIGO	CLASIFICACIÓN	TOTAL	SITUACION DEL CARGO		CARGO DE CONFIANZA
					O	P	
235	DIRECTOR DE PROGRAMA SECTORIAL I	D3-05-290-1	SP-EJ	1	1	0	1
236	QUÍMICO FARMACÉUTICO II	P4-50-650-2	SP-ES	1	1	0	
237-238	QUÍMICO FARMACÉUTICO I	P3-50-650-1	SP-ES	2	0	2	
239	SECRETARIA I	T1-05-675-1	SP-AP	1	1	0	
	<b>TOTAL UNIDAD ORGANICA</b>			<b>5</b>	<b>3</b>	<b>2</b>	<b>1</b>

XIII. DENOMINACIÓN DEL ORGANO: DIRECCION EJECUTIVA DE MEDICAMENTOS, INSUMOS Y DROGAS							
XIII.2 DENOMINACIÓN DE LA UNIDAD ORGANICA: DIRECCION DE ACCESO Y USO RACIONAL DE MEDICAMENTOS							
N° DE ORDEN	CARGO ESTRUCTURAL	CODIGO	CLASIFICACIÓN	TOTAL	SITUACION DEL CARGO		CARGO DE CONFIANZA
					O	P	
240	DIRECTOR DE PROGRAMA SECTORIAL I	D3-05-290-1	SP-EJ	1	1	0	1
241	QUÍMICO FARMACÉUTICO II	P4-50-650-2	SP-ES	1	1	0	
	<b>TOTAL UNIDAD ORGANICA</b>			<b>2</b>	<b>2</b>	<b>0</b>	<b>1</b>

XIV. DENOMINACIÓN DEL ORGANO: DIRECCION EJECUTIVA DE SALUD AMBIENTAL							
DENOMINACIÓN DE LA UNIDAD ORGANICA:							
N° DE ORDEN	CARGO ESTRUCTURAL	CODIGO	CLASIFICACIÓN	TOTAL	SITUACION DEL CARGO		CARGO DE CONFIANZA
					O	P	
242	DIRECTOR DE PROGRAMA SECTORIAL II	D4-05-290-2	SP-DS	1	1	0	1
243	MEDICO II	P4-50-525-2	SP-ES	1	1	0	
244	TECNICO ADMINISTRATIVO I	T3-05-707-1	SP-AP	1	1	0	
245	SECRETARIA I	T1-05-675-1	SP-AP	1	0	1	
246	AUXILIAR DE SISTEMA ADMINISTRATIVO I	A3-05-160-1	SP-AP	1	0	1	
	<b>TOTAL ORGANO</b>			<b>5</b>	<b>3</b>	<b>2</b>	<b>1</b>

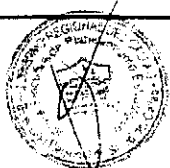

*[Handwritten signature]*

XIV. DENOMINACIÓN DEL ORGANO: DIRECCION EJECUTIVA DE SALUD AMBIENTAL							
XIV.1 DENOMINACIÓN DE LA UNIDAD ORGANICA: DIREC. SANEAMIENTO BASICO, HIGIENE ALIMENT.Y ZONOSIS							
N° DE ORDEN	CARGO ESTRUCTURAL	CODIGO	CLASIFICACIÓN	TOTAL	SITUACION DEL CARGO		CARGO DE CONFIANZA
					O	P	
247	DIRECTOR DE PROGRAMA SECTORIAL I	D3-05-290-1	SP-EJ	1	1	0	1
248	BIOLOGO I	P3-45-190-1	SP-ES	1	0	1	
249	INGENIERO I	P3-35-435-1	SP-ES	1	0	1	
250-251	ASIST. SERV. REC. NATURALES I	P1-45-075-1	SP-ES	2	2	0	
	<b>TOTAL UNIDAD ORGANICA</b>			<b>5</b>	<b>3</b>	<b>2</b>	<b>1</b>

XIV. DENOMINACIÓN DEL ORGANO: DIRECCION EJECUTIVA DE SALUD AMBIENTAL							
XIV.2 DENOMINACIÓN DE LA UNIDAD ORGANICA: DIREC.DE ECOLOG. PROTEC.DEL AMBIENTE Y SALUD OCUPACIONAL							
N° DE ORDEN	CARGO ESTRUCTURAL	CODIGO	CLASIFICACIÓN	TOTAL	SITUACION DEL CARGO		CARGO DE CONFIANZA
					O	P	
252	DIRECTOR DE PROGRAMA SECTORIAL I	D3-05-290-1	SP-EJ	1	1	0	
253-254	MEDICO II	P4-50-525-2	SP-ES	2	2	0	
	<b>TOTAL UNIDAD ORGANICA</b>			<b>3</b>	<b>3</b>	<b>0</b>	<b>1</b>

XV. DENOMINACIÓN DEL ORGANO: DIRECCION EJECUTIVA DE SANIDADES INTERNACIONALES							
XV.1 DENOMINACIÓN DE LA UNIDAD ORGANICA: DIRECCION DE SANIDAD AEREA INTERNACIONAL							
N° DE ORDEN	CARGO ESTRUCTURAL	CODIGO	CLASIFICACIÓN	TOTAL	SITUACION DEL CARGO		CARGO DE CONFIANZA
					O	P	
255	DIRECTOR DE PROGRAMA SECTORIAL II	D4-05-290-2	SP-DS	1	1	0	1
	<b>TOTAL ORGANO</b>			<b>1</b>	<b>1</b>	<b>0</b>	<b>1</b>

XV. DENOMINACIÓN DEL ORGANO: DIRECCION EJECUTIVA DE SANIDADES INTERNACIONALES							
XV.1 DENOMINACIÓN DE LA UNIDAD ORGANICA: DIRECCION DE SANIDAD AEREA INTERNACIONAL							
N° DE ORDEN	CARGO ESTRUCTURAL	CODIGO	CLASIFICACIÓN	TOTAL	SITUACION DEL CARGO		CARGO DE CONFIANZA
					O	P	
256	DIRECTOR DE PROGRAMA SECTORIAL I	D3-05-290-1	SP-EJ	1	0	1	
257	MEDICO III	P5-50-525-3	SP-ES	1	1	0	
258-263	MEDICO II	P4-50-525-2	SP-ES	6	6	0	
264	TÉCNICO EN ENFERMERÍA II	T5-50-757-2	SP-AP	1	1	0	
265-267	TÉCNICO EN ENFERMERÍA I	T4-50-757-1	SP-AP	3	3	0	
268	SECRETARIA IV	T4-05-675-4	SP-AP	1	1	0	
269	TECNICO ADMINISTRATIVO I	T3-05-707-1	SP-AP	1	1	0	
270	INSPECTOR SANITARIO I	T3-50-480-1	SP-AP	1	1	0	
271	SECRETARIA III	T3-05-675-3	SP-AP	1	1	0	
272	AUXILIAR DE ENFERMERÍA I	A3-50-125-1	SP-AP	1	1	0	
273	TRABAJADOR DE SERVICIOS I	A1-05-870-1	SP-AP	1	0	1	
	<b>TOTAL UNIDAD ORGANICA</b>			<b>18</b>	<b>16</b>	<b>2</b>	

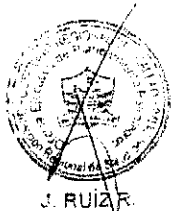

J. RUIZ



G. VIDAL E.



R. LAMA M.

XV. DENOMINACIÓN DEL ORGANO: DIRECCION EJECUTIVA DE SANIDADES INTERNACIONALES							
XV.2 DENOMINACIÓN DE LA UNIDAD ORGANICA: DIRECCION DE SANIDAD MARITIMA INTERNACIONAL							
N° DE ORDEN	CARGO ESTRUCTURAL	CODIGO	CLASIFICACIÓN	TOTAL	SITUACION DEL CARGO		CARGO DE CONFIANZA
					O	P	
274	DIRECTOR DE PROGRAMA SECTORIAL I	D3-05-290-1	SP-EJ	1	0	1	
275	MEDICO III	P5-50-525-3	SP-ES	1	1	0	
276-285	MEDICO II	P4-50-525-2	SP-ES	10	10	0	
286	ASISTENTE ADMINISTRATIVO I	P1-05-066-1	SP-ES	1	0	1	
287-288	INSPECTOR SANITARIO II	T4-50-480-2	SP-AP	2	2	0	
289	TÉCNICO EN ASISTENCIA SOCIAL I	T4-55-738-1	SP-AP	1	1	0	
290	TÉCNICO EN ESTADÍSTICA I	T4-05-760-1	SP-AP	1	1	0	
291	INSPECTOR SANITARIO I	T3-50-480-1	SP-AP	1	1	0	
292	ARTESANO II	T3-30-060-2	SP-AP	1	1	0	
293	TÉCNICO ADMINISTRATIVO I	T3-05-707-1	SP-AP	1	1	0	
294	CHOFER I	T2-60-245-1	SP-AP	1	0	1	
295	SECRETARIA I	T1-05-675-1	SP-AP	1	1	0	
296-299	VERIFICADOR DE INSTALAC. SANITARIAS I	A3-35-887-1	SP-AP	4	4	0	
300-301	AUXILIAR DE ENFERMERÍA I	A3-50-125-1	SP-AP	2	2	0	
302	TRABAJADOR DE SERVICIO I	A1-05-870-1	SP-AP	1	1	0	
<b>TOTAL UNIDAD ORGANICA</b>				<b>29</b>	<b>26</b>	<b>3</b>	

XVI. DENOMINACIÓN DEL ORGANO: DIRECCION DE LABORATORIO DE SALUD PÚBLICA							
DENOMINACIÓN DE LA UNIDAD ORGANICA:							
N° DE ORDEN	CARGO ESTRUCTURAL	CODIGO	CLASIFICACIÓN	TOTAL	SITUACION DEL CARGO		CARGO DE CONFIANZA
					O	P	
303	DIRECTOR DE PROGRAMA SECTORIAL I	D3-05-290-1	SP-EJ	1	1	0	1
304-305	MEDICO II	P4-50-525-2	SP-ES	2	2	0	
306	ESPECIALISTA ADMINISTRATIVO II	P4-05-338-2	SP-ES	1	1	0	
307	TECNÓLOGO MEDICO I	P3-50-847-1	SP-ES	1	1	0	
308	TEC. ESPECIALIZ. EN LABORATORIO I	P3-50-847-1	SP-ES	1	1	0	
309	TÉCNICO EN LABORATORIO I	T4-50-785-1	SP-AP	1	1	0	
310-311	AUXILIAR DE SISTEMA ADMINISTRATIVO I	A3-05-160-1	SP-AP	2	2	0	
<b>TOTAL ORGANO</b>				<b>9</b>	<b>9</b>	<b>0</b>	<b>1</b>
<b>TOTAL GENERAL</b>				<b>311</b>	<b>269</b>	<b>42</b>	<b>28</b>

GOBIERNO REGIONAL DEL CALLAO  
DIRECCION REGIONAL DE SALUD DEL CALLAO  
Eco. JUAN RUIZ RAMIREZ  
Director Ejecutivo de Planeamiento Estratégico

GOBIERNO REGIONAL DEL CALLAO  
DIRECCION REGIONAL DE SALUD DEL CALLAO  
Abog. GIULIANO VIDAL BALLÓN  
Director de la Oficina de Asesoría Jurídica  
C.A.L.N. 33383

GOBIERNO REGIONAL DEL CALLAO  
DIRECCION REGIONAL DE SALUD DEL CALLAO  
Dr. RICARDO ALDO LAMA MORALES  
Director General  
C.M.P. 12555



**RESUMEN DEL CUADRO PARA ASIGNACION DE PERSONAL- ENERO 2013**  
**DIRESA CALLAO - ADMINISTRACION CENTRAL**

ORGANOS Y UNIDADES ORGANICAS		TOTAL NECESARIO	SITUACION DEL CARGO	
			P/P	S/P
<b>TOTAL DIRESA - ADMINISTRACION CENTRAL</b>		<b>311</b>	<b>269</b>	<b>42</b>
1	DIRECCION GENERAL	14	10	4
2	ORGANO DE CONTROL INSTITUCIONAL	4	3	1
3	OFICINA EJEC. DE PLANEAMIENTO ESTRATEGICO	10	10	0
4	OFICINA DE ASESORIA JURIDICA	5	5	0
5	OFICINA DE EPIDEMIOLOGIA	7	7	0
6	OFICINA EJECUTIVA DE ADMINISTRACION	3	2	1
6.1	OFICINA DE LOGISTICA	49	42	7
6.2	OFICINA DE ECONOMIA	19	16	3
7	OF. EJEC. DE GESTION Y DESARROLLO DE RECURSOS HUMANOS	28	26	2
8	OFICINA DE INFORMÁTICA, TELECOMUNICACIÓN Y ESTADISTICA	22	18	4
9	OFICINA DE DEFENSA REGIONAL	4	4	0
10	OFICINA DE COMUNICACIONES	4	4	0
11	DIRECCION EJECUTIVA DE PROMOCION DE LA SALUD	4	4	0
11.1	DIRECCION DE EDUCACION PARA LA SALUD	4	3	1
11.2	DIRECCION DE PROMOC. DE VIDA SANA Y PARTIC. COMUNIT. EN SALUD	5	4	1
12	DIRECCION EJECUTIVA DE SALUD DE LAS PERSONAS	2	2	0
12.1	DIRECCION DE ATENCIÓN INTEGRAL EN SALUD	29	27	2
12.2	DIRECCION DE SERVICIOS DE SALUD	9	6	3
12.3	DIRECCION DE ASEGURAMIENTO Y CALIDAD EN SALUD	7	5	2
13	DIRECCION EJECUTIVA DE MEDICAMENTOS, INSUMOS Y DROGAS	5	5	0
13.1	DIRECCION DE FISCALIZACIÓN CONTROL Y VIGILANCIA SANITARIA	5	3	2
13.2	DIRECCION DE ACCESO Y USO RACIONAL DE MEDICAMENTOS	2	2	0
14	DIRECCION EJECUTIVA DE SALUD AMBIENTAL	5	3	2
14.1	DIRECCION DE SANEAMIENTO BASICO, HIGIENE ALIMENTARIA Y ZONOSIS	5	3	2
14.2	DIRECCION DE ECOLOGIA PROTEC. DEL AMBIENTE Y SALUD OCUPACIONAL	3	3	0
15	DIRECCION EJECUTIVA DE SANIDADES INTERNACIONALES	1	1	0
15.1	DIRECCION DE SANIDAD AEREA INTERNACIONAL	18	16	2
15.2	DIRECCION DE SANIDAD MARITIMA INTERNACIONAL	29	26	3
16	DIRECCION DE LABORATORIO DE SALUD PUBLICA	9	9	0

23-Ene-13



J. RUIZ



G. VIDUA B.



R. LAMA M.



GOBIERNO REGIONAL DEL CALLAO  
DIRECCION REGIONAL DE SALUD DEL CALLAO



### RESUMEN CUANTITATIVO DEL CUADRO PARA ASIGNACION DE PERSONAL

ENTIDAD :	DIRECCION REGIONAL DE SALUD DEL CALLAO
SECTOR :	GOBIERNO REGIONAL DEL CALLAO - SALUD

ORGANOS Y UNIDADES ORGANICAS	TOTAL	CLASIFICACION			
		SP-DS	SP-EJ	SP-ES	SP-AP
<b>ORGANO DE DIRECCION</b>	<b>14</b>	<b>4</b>	<b>0</b>	<b>1</b>	<b>9</b>
DIRECCION GENERAL	14	4		1	9
<b>ORGANO DE CONTROL INSTITUCIONAL</b>	<b>4</b>	<b>1</b>	<b>0</b>	<b>2</b>	<b>1</b>
ORGANO DE CONTROL INSTITUCIONAL	4	1		2	1
<b>ORGANO DE ASESORAMIENTO</b>	<b>22</b>	<b>1</b>	<b>2</b>	<b>10</b>	<b>9</b>
OFICINA EJECUTIVA DE PLANEAMIENTO ESTRATEGICO	10	1		4	5
OFICINA DE ASESORIA JURIDICA	5		1	2	2
OFICINA DE EPIDEMIOLOGIA	7		1	4	2
<b>ORGANO DE APOYO</b>	<b>129</b>	<b>2</b>	<b>5</b>	<b>20</b>	<b>102</b>
OFICINA EJECUTIVA DE ADMINISTRACION	3	1		1	1
OFICINA DE LOGISTICA	49		1	2	46
OFICINA DE ECONOMIA	19		1	4	14
OF. EJEC. GESTION Y DESARROLLO DE RECURSOS HUMANOS	28	1		9	18
OFICINA DE INFORMATICA, TELECOMUNIC. Y ESTADISTICA	22		1	1	20
OFICINA DE DEFENSA REGIONAL	4		1	1	2
OFICINA DE COMUNICACIONES	4		1	2	1
<b>ORGANO DE LINEA</b>	<b>142</b>	<b>5</b>	<b>12</b>	<b>68</b>	<b>57</b>
DIRECCION EJECUTIVA DE PROMOCION DE LA SALUD	4	1		3	
DIRECCION DE EDUCACION PARA LA SALUD	4		1	3	
DIREC. DE PROM. DE VIDA SANA Y PART. COMUNIT. EN SALUD	5		1	3	1
DIRECCION EJECUTIVA DE SALUD DE LAS PERSONAS	2	1			1
DIREC. DE ATENCION INTEGRAL EN SALUD	29		1	16	12
DIRECCION EN SERVICIOS DE SALUD	9		1	3	5
DIRECCION DE ASEGURAMIENTO Y CALIDAD EN SALUD	7		1	4	2
DIRECCION EJECUTIVA DE MEDICAM. INSUMOS Y DROGAS	5	1		1	3
DIRECCION DE FISCALIZACION, CONTROL Y VIGILANCIA SANITARIA	5		1	3	1
DIRECCION DE ACCESO Y USO RACIONAL DE MEDICAMENTO	2		1	1	
DIRECCION EJECUTIVA DE SALUD AMBIENTAL	5	1		1	3
DIREC. DE SANEAMIENTO. BASICO HIGIENE ALIMENT. Y ZONOSIS	5		1	4	
DIREC. DE ECOLOGIA, PROT. DEL AMBIENTE Y SALUD OCUP.	3		1	2	
DIREC. EJCUT. DE SANIDADES INTERNACIONALES	1	1			
DIREC. DE SANIDAD AEREA INTERNACIONAL	18		1	7	10
DIREC. DE SANIDAD MARITIMA INTERNACIONAL	29		1	12	16
DIRECCION DE LABORATORIOS DE SALUD PUBLICA	9		1	5	3
<b>TOTAL</b>	<b>311</b>	<b>13</b>	<b>19</b>	<b>101</b>	<b>178</b>
TOTAL PLAZAS PRESUPESTADAS	269				
TOTAL CARGOS PREVISTOS	42				
<b>TOTAL GENERAL</b>	<b>311</b>				



J. RUIZ R.



G. VIDAL B.

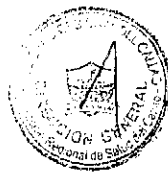

R. LAMA M.





GOBIERNO REGIONAL DEL CALLAO  
DIRECCION REGIONAL DE SALUD DEL CALLAO



**ANEXO N°1**  
**CONTRATOS SUJETOS A MODALIDAD**

ENTIDAD :	DIRECCION REGIONAL DE SALUD DEL CALLAO
SECTOR :	GOBIERNO REGIONAL DEL CALLAO - SALUD

CLASIFICACION						
FP	EC	SP-DS	SP-EJ	SP-ES	SP-AP	RE
0	0	0	0	0	0	0





ANEXO N°2

CONTRATOS ADMINISTRATIVO DE SERVICIO CON PERSONAS NATURALES

ENTIDAD :	DIRECCION REGIONAL DE SALUD DEL CALLAO
SECTOR :	GOBIERNO REGIONAL DEL CALLAO

ORGANOS Y UNIDADES ORGANICAS	CONTRATOS POR CAS
TOTAL DIRESA CALLAO (ADMINISTRACION CENTRAL)	180
DIRECCION GENERAL	07
ORGANO DE CONTROL INSTITUCIONAL	03
ORGANO DE ASESORIA	10
OFICINA EJECUTIVA DE PLANEAMIENTO ESTRATEGICO	4
OFICINA DE EPIDEMIOLOGIA	5
OFICINA DE ASESORIA JURIDICA	1
ORGANO DE APOYO	55
OFICINA EJECUTIVA DE ADMINISTRACION	0
OFICINA DE LOGISTICA	27
OFICINA DE ECONOMIA	7
OF. EJEC. DE GESTION Y DESARROLLO DE RECURSOS HUMANOS	7
OFICINA DE INFORMATICA, TELECOMUNICACIONES Y-ESTADISTICA	10
OFICINA DE DEFENSA REGIONAL	2
OFICINA DE COMUNICACIONES	2
ORGANO DE LINEA	105
DIRECCION EJECUTIVA DE PROMOCION DE LA SALUD	0
DIRECCION DE EDUCACION PARA LA SALUD	1
DIRECCION DE PROMOCION DE VIDA SANA Y PARTIC. COMUNITARIA EN SALUD	1
DIRECCION EJECUTIVA DE SALUD DE LAS PERSONAS	4
DIRECCION DE ATENCION INTEGRAL EN SALUD	33
DIRECCION DE SERVICIOS DE SALUD	3
DIRECCION DE ASEGURAMIENTO Y CALIDAD EN SALUD	6
DIRECCION EJECUTIVA DE MEDICAMENTOS, INSUMOS Y DROGAS	10
DIRECCION DE FISCALIZACION CONTROL Y VIGILANCIA SANITARIA	3
DIRECCION DE ACCESO Y USO RACIONAL DE MEDICAMENTOS	8
DIRECCION EJECUTIVA DE SALUD AMBIENTAL	11
DIRECCION DE SANEAMIENTO BASICO, HIGIENE ALIMENTARIA Y ZONOSIS	6
DIRECCION DE ECOLOGIA PROTECCION DEL AMBIENTE Y SALUD OCUPACIONAL	10
DIRECCION EJECUTIVA DE SANIDADES INTERNACIONALES	0
DIRECCION DE SANIDAD AEREA INTERNACIONAL	2
DIRECCION DE SANIDAD MARITIMA INTERNACIONAL	2
DIRECCION DE LABORATORIO DE SALUD PUBLICA	5



A. RUIZ R.



S. VIDAL B.



R. LAMA M.

# ORGANIGRAMA ESTRUCTURAL DIRESA - CALLAO - 2013



GOBIERNO REGIONAL DEL CALLAO  
DIRECCION REGIONAL DE SALUD DEL CALLAO

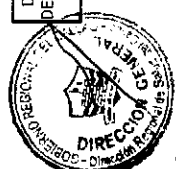
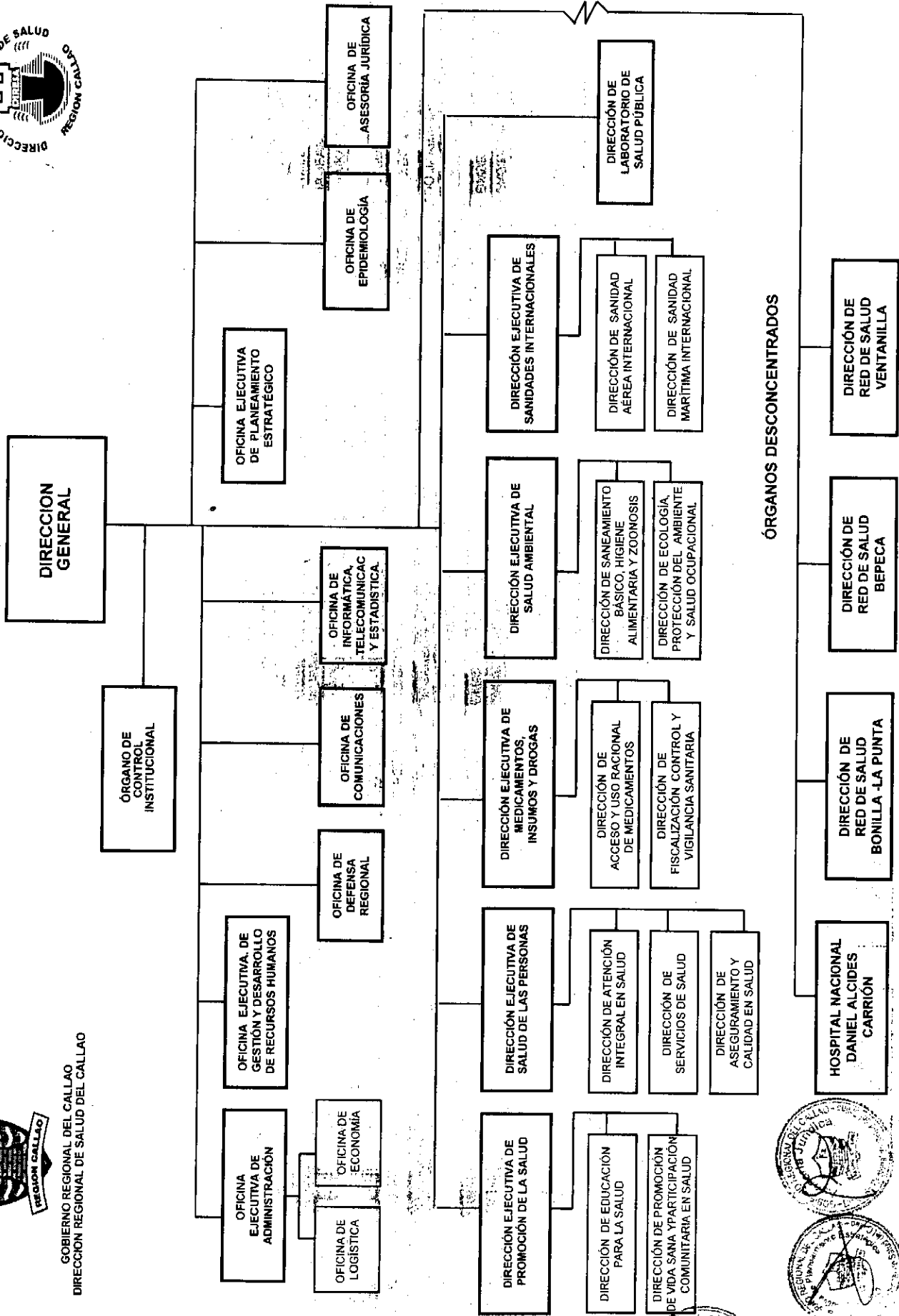

R. LAMIA M.

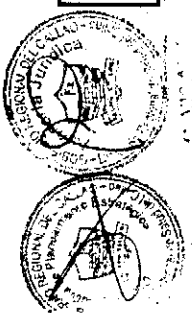

*[Handwritten signature]*



GOBIERNO REGIONAL DEL CALLAO  
DIRECCION REGIONAL DE SALUD CALLAO



***CUADRO PARA ASIGNACION DE  
PERSONAL  
(CAP)***

**DIRECCION DE RED DE SALUD  
BONILLA – LA PUNTA**

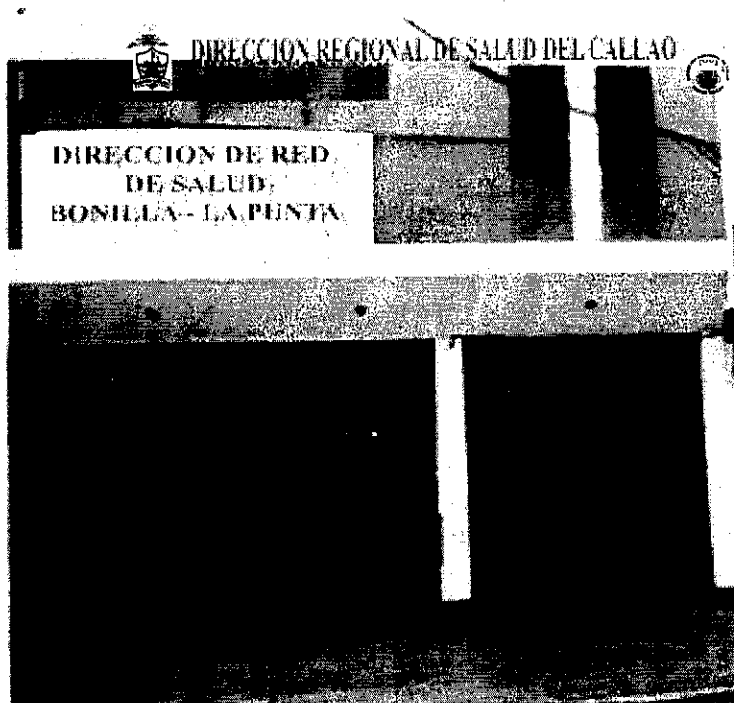

ENERO - 2013

**OFICINA EJECUTIVA DE PLANEAMIENTO ESTRATEGICO**



GOBIERNO REGIONAL DEL CALLAO  
DIRECCION REGIONAL DE SALUD CALLAO



## **DIRECCION DE RED DE SALUD "BONILLA - LA PUNTA"**

### **1.- MICRORRED DE SALUD BONILLA**

Centro de Salud Alberto Barton  
Centro de Salud. Puerto Nuevo  
Centro de Salud La Punta  
Puesto de Salud San Juan Bosco

### **2.- MICRORRED DE SALUD SANTA FE**

Puesto de Salud Callao  
Puesto de Salud José Boterin

### **3.- MICRORRED DE SALUD JOSE OLAYA**

Puesto de Salud Miguel Grau  
Puesto de Salud Santa Rosa

### **4.- MICRORRED DE SALUD GAMBETTA ALTA**

Puesto de Salud Ramón Castilla  
Puesto de Salud Gambetta Baja

### **5.- MICRORRED ACAPULCO**

Puesto de Salud Juan Pablo II  
Puesto de Salud El Ayllu  
Puesto de Salud Centro de Desarrollo Juvenil del callao



J. RUIZ P.



G. VIDAL B.



R. LAMA M.



GOBIERNO REGIONAL DEL CALLAO  
DIRECCION REGIONAL DE SALUD DEL CALLAO



OFICINA EJECUTIVA DE PLANEAMIENTO ESTRATEGICO

**CUADRO PARA ASIGNACION DE PERSONAL (CAP) - ENERO 2013**  
**DIRECCION DE RED DE SALUD BONILLA - LA PUNTA**

ENTIDAD: DIRECCION REGIONAL DE SALUD CALLAO - DIRECCION DE RED DE SALUD BONILLA - LA PUNTA

SECTOR: GOBIERNO REGIONAL DEL CALLAO

**I. DENOMINACION AL ORGANO: DIRECCION EJECUTIVA**

**DENOMINACIÓN DE LA UNIDAD ORGANICA:**

N° DE ORDEN	CARGO ESTRUCTURAL	CODIGO	CLASIFICACION	TOTAL	SITUACION DEL CARGO		CARGO DE CONFIANZA
					O	P	
001	DIRECTOR DE PROGRAMA SECTORIAL II	D4-05-290-2	SP-DS	1	1	0	1
	<b>TOTAL ORGANO</b>			<b>1</b>	<b>1</b>	<b>0</b>	<b>1</b>

**II. DENOMINACIÓN DEL ORGANO: OFICINA DE DESARROLLO INSTITUCIONAL**

**DENOMINACIÓN DE LA UNIDAD ORGANICA:**

N° DE ORDEN	CARGO ESTRUCTURAL	CODIGO	CLASIFICACION	TOTAL	SITUACION DEL CARGO		CARGO DE CONFIANZA
					O	P	
002	PLANIFICADOR I	P3-05-610-1	SP-ES	1	0	1	
	<b>TOTAL ORGANO</b>			<b>1</b>	<b>0</b>	<b>1</b>	

**III. DENOMINACIÓN DEL ORGANO: OFICINA DE ADMINISTRACION**

**DENOMINACIÓN DE LA UNIDAD ORGANICA:**

N° DE ORDEN	CARGO ESTRUCTURAL	CODIGO	CLASIFICACION	TOTAL	SITUACION DEL CARGO		CARGO DE CONFIANZA
					O	P	
003	DIRECTOR DE SISTEMA ADMINISTRATIVO I	D3-05-295-1	SP-DS	1	0	1	
	<b>TOTAL ORGANO</b>			<b>1</b>	<b>0</b>	<b>1</b>	

**IV. DENOMINACIÓN DEL ORGANO: UNIDAD DE ESTADISTICA E INFORMATICA**

**DENOMINACIÓN DE LA UNIDAD ORGANICA:**

N° DE ORDEN	CARGO ESTRUCTURAL	CODIGO	CLASIFICACION	TOTAL	SITUACION DEL CARGO		CARGO DE CONFIANZA
					O	P	
004	ESPECIALISTA ADMINISTRATIVO I	P3-05-338-1	SP-ES	1	0	1	
	<b>TOTAL ORGANO</b>			<b>1</b>	<b>0</b>	<b>1</b>	

**V. DENOMINACIÓN DEL ORGANO: MICRORRED DE SALUD BONILLA**

**DENOMINACIÓN DE LA UNIDAD ORGANICA:**

N° DE ORDEN	CARGO ESTRUCTURAL	CODIGO	CLASIFICACION	TOTAL	SITUACION DEL CARGO		CARGO DE CONFIANZA
					O	P	
005	SUPERVISOR DE PROGRAMA SECTORIAL I	D2-05-695-1	SP-EJ	1	0	1	
006-110	MEDICO II	P4-50-525-2	SP-ES	5	5	0	
011	OBSTETRIZ II	P4-50-540-2	SP-ES	1	1	0	
012	ENFERMERA II	P4-50-325-2	SP-ES	1	1	0	
013	PSICÓLOGO II	P4-55-640-2	SP-ES	1	1	0	
014	ASISTENTE SOCIAL II	P4-55-078-2	SP-ES	1	1	0	
015	QUÍMICO FARMACÉUTICO II	P4-50-650-2	SP-ES	1	1	0	



J. RUIZ

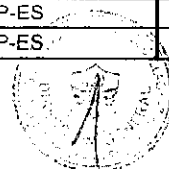
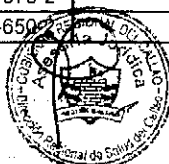

*[Handwritten signature]*

016-026	MEDICO I	P3-50-525-1	SP-ES	11	9	2	
027-032	OBSTETRIZ I	P3-50-540-1	SP-ES	6	5	1	
033-035	ENFERMERA I	P3-50-325-1	SP-ES	3	3	0	
036-037	CIRUJANO DENTISTA I	P3-50-215-1	SP-ES	2	2	0	
038-043	PSICÓLOGO I	P3-55-640-1	SP-ES	6	4	2	
044	BIOLOGO I	P3-45-190-1	SP-ES	1	1	0	
045-046	ASISTENTE SOCIAL I	P3-55-078-1	SP-ES	2	2	0	
047	ASISTENTE EN SERVICIO DE SALUD I	P1-50-076-1	SP-ES	1	0	1	
048	ASIST. SERV. REC. NATURALES I	P1-45-075-1	SP-ES	1	1	0	
049	ASISTENTE ADMINISTRATIVO I	P1-05-066-1	SP-ES	1	1	0	
050	TECNICO SANITARIO I	T5-50-845-1	SP-AP	1	1	0	
051	TECNICO ADMINISTRATIVO III	T5-05-707-3	SP-AP	1	1	0	
052-053	TECNICO ADMINISTRATIVO II	T4-05-707-2	SP-AP	2	2	0	
054-059	TECNICO EN LABORATORIO I	T4-50-785-1	SP-AP	6	6	0	
060-076	TECNICO EN ENFERMERIA I	T4-50-757-1	SP-AP	17	17	0	
077-079	TECNICO EN ESTADISTICA I	T4-05-760-1	SP-AP	3	3	0	
080	CAJERO I	T4-05-195-1	SP-AP	1	1	0	
081	INSPECTOR SANITARIO II	T4-50-480-2	SP-AP	1	1	0	
082-083	TECNICO EN NUTRICION I	T3-50-797-1	SP-AP	2	2	0	
084	INSPECTOR SANITARIO I	T3-50-480-1	SP-AP	1	1	0	
085-089	TECNICO ADMINISTRATIVO I	T3-05-707-1	SP-AP	5	3	2	
090	ARTESANO I	T2-30-060-1	SP-AP	1	1	0	
091-093	AUXILIAR DE NUTRICION I	A3-50-145-1	SP-AP	3	3	0	
094-101	AUXILIAR DE ENFERMERIA I	A3-50-125-1	SP-AP	8	8	0	
102	VERIFICADOR INSTALACIONES SANITARIAS I	A3-35-887-1	SP-AP	1	1	0	
103	AUXILIAR DE SIST.ADMINISTRATIVO I	A3-05-160-1	SP-AP	1	1	0	
104	AUXILIAR DE ESTADISTICA I	A3-05-130-1	SP-AP	1	1	0	
105-110	AUXILIAR DE SISTEMA ADMINISTRATIVO I	A3-05-160-1	SP-AP	6	5	1	
111-114	AUXILIAR DE ASISTENCIA SOCIAL I	A2-55-095-1	SP-AP	4	4	0	
115-125	TRABAJADOR DE SERVICIOS I	A1-05-870-1	SP-AP	11	8	3	
	<b>TOTAL ORGANO</b>			<b>121</b>	<b>108</b>	<b>13</b>	

## VI. DENOMINACIÓN DEL ORGANO: MICRORRED DE SALUD SANTA FE

## DENOMINACIÓN DE LA UNIDAD ORGANICA:

Nº DE ORDEN	CARGO ESTRUCTURAL	CODIGO	CLASIFICACION	TOTAL	SITUACION DEL CARGO		CARGO DE CONFIANZA
					O	P	
126	SUPERVISOR DE PROGRAMA SECTORIAL I	D2-05-695-1	SP-EJ	1	0	1	
127-129	MEDICO II	P4-50-525-2	SP-ES	3	3	0	
130	OBSTETRIZ II	P4-50-540-2	SP-ES	1	1	0	
131	ENFERMERA II	P4-50-325-2	SP-ES	1	1	0	
132	CIRUJANO DENTISTA II	P4-50-215-2	SP-ES	1	1	0	
133	ASISTENTE SOCIAL II	P4-55-078-2	SP-ES	1	1	0	
134-138	MEDICO I	P3-50-525-1	SP-ES	5	5	0	
139	TECNÓLOGO MEDICO I	P3-50-847-1	SP-ES	1	1	0	
140-142	OBSTETRIZ I	P3-50-540-1	SP-ES	3	3	0	
143	ENFERMERA I	P3-50-325-1	SP-ES	1	1	0	
144-146	CIRUJANO DENTISTA I	P3-50-215-1	SP-ES	3	2	1	
147	ASISTENTE SOCIAL I	P3-55-078-1	SP-ES	1	1	0	
148	ASIST. SERV. REC. NATURALES I	P1-45-075-1	SP-ES	1	1	0	
149	CAJERO II	T5-05-195-2	SP-AP	1	1	0	
150	TECNICO ADMINISTRATIVO II	T4-05-707-2	SP-AP	1	1	0	
151	TECNICO EN ESTADISTICA I	T4-05-760-1	SP-AP	1	1	0	
152-163	TECNICO EN ENFERMERIA I	T4-50-757-1	SP-AP	12	12	0	
164-166	TECNICO EN NUTRICION I	T3-50-797-1	SP-AP	3	3	0	
167-169	TECNICO ADMINISTRATIVO I	T3-05-707-1	SP-AP	3	3	0	
170	CHOFER I	T2-60-245-1	SP-AP	1	1	0	
171-172	AUXILIAR DE NUTRICION I	A3-50-145-1	SP-AP	2	2	0	
173-179	AUXILIAR DE ENFERMERIA I	A3-50-125-1	SP-AP	7	7	0	
180	AUXILIAR DE ESTADISTICA I	A3-05-130-1	SP-AP	1	1	0	
181-184	AUXILIAR DE ASISTENCIA SOCIAL I	A2-55-095-1	SP-AP	4	4	0	
185-192	TRABAJADOR DE SERVICIOS I	A1-05-870-1	SP-AP	8	7	1	
	<b>TOTAL ORGANO</b>			<b>67</b>	<b>64</b>	<b>3</b>	

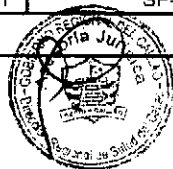
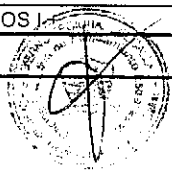

*[Handwritten signature]*

**VII DENOMINACIÓN DEL ORGANO: MICRORRED DE SALUD JOSE OLAYA****DENOMINACIÓN DE LA UNIDAD ORGANICA:**

N° DE ORDEN	CARGO ESTRUCTURAL	CODIGO	CLASIFICACION	TOTAL	SITUACION DEL CARGO		CARGO DE CONFIANZA
					O	P	
193	SUPERVISOR DE PROGRAMA SECTORIAL I	D2-05-695-1	SP-EJ	1	0	1	
194-196	MEDICO II	P4-50-525-2	SP-ES	3	3	0	
197-203	MEDICO I	P3-50-525-1	SP-ES	7	6	1	
204-205	OBSTETRIZ I	P3-50-540-1	SP-ES	2	2	0	
206-209	ENFERMERA I	P3-50-325-1	SP-ES	4	4	0	
210	CIRUJANO DENTISTA I	P3-50-215-1	SP-ES	1	1	0	
211	PSICÓLOGO I	P3-55-640-1	SP-ES	1	1	0	
212-213	ASISTENTE SOCIAL I	P3-55-078-1	SP-ES	2	2	0	
214-216	TECNICO EN ENFERMERIA II	T5-50-757-2	SP-AP	3	3	0	
217-226	TECNICO EN ENFERMERIA I	T4-50-757-1	SP-AP	10	8	2	
227-228	TECNICO EN NUTRICION I	T3-50-797-1	SP-AP	2	2	0	
229	TECNICO ADMINISTRATIVO I	T3-05-707-1	SP-AP	1	1	0	
230	OPERAD. DE MAQ. INDUSTRIAL I	T1-30-585-1	SP-AP	1	1	0	
231-235	AUXILIAR DE ENFERMERIA I	A3-50-125-1	SP-AP	5	5	0	
236-237	VERIFICADOR INSTALACIONES SANITARIAS I	A3-35-887-1	SP-AP	2	2	0	
238	AUXILIAR DE ESTADISTICA I	A3-05-130-1	SP-AP	1	1	0	
239-240	AUX. DE SIST. ADMINISTRAT I	A3-05-160-1	SP-AP	2	1	1	
241	AUXILIAR DE ASISTENCIA SOCIAL I	A2-55-095-1	SP-AP	1	1	0	
242-246	TRABAJADOR DE SERVICIOS I	A1-05-870-1	SP-AP	5	4	1	
	<b>TOTAL ORGANO</b>			<b>54</b>	<b>48</b>	<b>6</b>	

**VIII. DENOMINACIÓN DEL ORGANO: MICRORRED DE SALUD GAMBETTA ALTA****DENOMINACIÓN DE LA UNIDAD ORGANICA:**

N° DE ORDEN	CARGO ESTRUCTURAL	CODIGO	CLASIFICACION	TOTAL	SITUACION DEL CARGO		CARGO DE CONFIANZA
					O	P	
247	SUPERVISOR DE PROGRAMA SECTORIAL I	D2-05-695-1	SP-EJ	1	0	1	
248-250	MEDICO II	P4-50-525-2	SP-ES	3	3	0	
251	OBSTETRIZ II	P4-50-540-2	SP-ES	1	1	0	
252	CIRUJANO DENTISTA II	P4-50-215-2	SP-ES	1	1	0	
253-262	MEDICO I	P3-50-525-1	SP-ES	10	10	0	
263-268	OBSTETRIZ I	P3-50-540-1	SP-ES	6	6	0	
269-272	ENFERMERA I	P3-50-325-1	SP-ES	4	4	0	
273-275	CIRUJANO DENTISTA I	P3-50-215-1	SP-ES	3	3	0	
276	ASISTENTE SOCIAL I	P3-55-078-1	SP-ES	1	1	0	
277	QUÍMICO FARMACÉUTICO I	P3-50-650-1	SP-ES	1	0	1	
278	TECNICO EN LABORATORIO I	T4-50-785-1	SP-AP	1	1	0	
279-296	TECNICO EN ENFERMERIA I	T4-50-757-1	SP-AP	18	18	0	
297	TECNICO EN NUTRICION I	T3-50-797-1	SP-AP	1	1	0	
298-304	TECNICO ADMINISTRATIVO I	T3-05-707-1	SP-AP	6	4	2	
304	CHOFER I	T2-60-245-1	SP-AP	1	0	1	
305	ARTESANO I	T2-30-060-1	SP-AP	1	1	0	
306	OPERADOR PAD I	T2-05-595-1	SP-AP	1	0	1	
307-313	AUXILIAR DE ENFERMERIA I	A3-50-125-1	SP-AP	7	7	0	
314-317	AUX. DE SIST. ADMINISTRATIVO I	A3-05-160-1	SP-AP	4	3	1	
318-320	AUXILIAR DE ASISTENCIA SOCIAL I	A2-55-095-1	SP-AP	3	3	0	
321-323	TRABAJADOR DE SERVICIOS I	A1-05-870-1	SP-AP	3	3	0	
	<b>TOTAL ORGANO</b>			<b>77</b>	<b>70</b>	<b>7</b>	

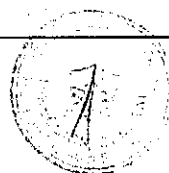

*[Handwritten signature]*



**IX. DENOMINACIÓN DEL ORGANO: MICRORRED DE SALUD ACAPULCO**

**DENOMINACIÓN DE LA UNIDAD ORGANICA:**

Nº DE ORDEN	CARGO ESTRUCTURAL	CODIGO	CLASIFICACION	TOTAL	SITUACION DEL CARGO		CARGO DE CONFIANZA
					O	P	
324	SUPERVISOR DE PROGRAMA SECTORIAL I	D2-05-695-1	SP-EJ	1	0	1	
325-328	MEDICO II	P4-50-525-2	SP-ES	4	4	0	
329	OBSTETRIZ II	P4-50-540-2	SP-ES	1	1	0	
330	ENFERMERA II	P4-50-325-2	SP-ES	1	1	0	
331-334	MEDICO I	P3-50-525-1	SP-ES	4	4	0	
335-339	OBSTETRIZ I	P3-50-540-1	SP-ES	5	5	0	
340-341	ENFERMERA I	P3-50-325-1	SP-ES	2	2	0	
342-344	CIRUJANO DENTISTA I	P3-50-215-1	SP-ES	3	3	0	
345	ASISTENTE SOCIAL I	P3-55-078-1	SP-ES	1	1	0	
346	ASISTENTE EN SERVICIO DE SALUD I	P1-50-076-1	SP-ES	1	1	0	
347-348	TECNICO EN ENFERMERIA II	T5-50-757-2	SP-AP	2	2	0	
349	TECNICO EN ASISTENCIA SOCIAL I	T4-55-738-1	SP-AP	1	1	0	
350-351	TECNICO EN LABORATORIO I	T4-50-785-1	SP-AP	2	2	0	
352-365	TECNICO EN ENFERMERIA I	T4-50-757-1	SP-AP	14	12	2	
366-367	TECNICO EN NUTRICION I	T3-50-797-1	SP-AP	2	2	0	
368-373	TECNICO ADMINISTRATIVO I	T3-05-707-1	SP-AP	6	5	1	
374	CHOFER I	T2-60-245-1	SP-AP	1	0	1	
375-378	AUXILIAR DE ENFERMERIA I	A3-50-125-1	SP-AP	4	4	0	
379	AUXILIAR DE ESTADISTICA I	A3-50-125-1	SP-AP	1	1	0	
380	AUXILIAR DE ASISTENCIA SOCIAL I	A2-55-095-1	SP-AP	1	1	0	
381	AUXILIAR DE ARTESANIA I	A1-30-090-1	SP-AP	1	1	0	
382-391	TRABAJADOR DE SERVICIOS I	A1-05-870-1	SP-AP	10	8	2	
<b>TOTAL ORGANO</b>				<b>68</b>	<b>61</b>	<b>7</b>	
<b>TOTAL GENERAL DIRECCION DE RED DE SALUD BONILLA - LA PUNTA</b>				<b>391</b>	<b>352</b>	<b>39</b>	<b>1</b>

GOBIERNO REGIONAL DEL CALLAO  
DIRECCION REGIONAL DE SALUD DEL CALLAO

Edo. JUAN RUIZ RAMIREZ  
Director Ejecutivo de Planeamiento Estratégico

GOBIERNO REGIONAL DEL CALLAO  
DIRECCION REGIONAL DE SALUD DEL CALLAO

Abog. GIULIANO VIDAL BALLÓN  
Director de la Oficina de Asesoría Jurídica  
C.A.I.N. 33383

GOBIERNO REGIONAL DEL CALLAO  
DIRECCION REGIONAL DE SALUD DEL CALLAO

Dr. RICARDO ALDO VAMA MORALES  
Director General  
C.M.F. 12558



GOBIERNO REGIONAL DEL CALLAO  
DIRECCION REGIONAL DE SALUD DEL CALLAO



OFICINA EJECUTIVA DE PLANEAMIENTO ESTRATEGICO

**RESUMEN DEL CUADRO PARA ASIGNACION DE PERSONAL - ENERO 2013**  
**DIRECCION DE RED DE SALUD BONILLA - LA PUNTA**

ORGANOS Y UNIDADES ORGANICAS		TOTAL NECESARIO	SITUACION DEL CARGO	
			P/P	S/P
<b>TOTAL DIRECCION DE RED DE SALUD BONILLA - LA PUNTA</b>		<b>391</b>	<b>352</b>	<b>39</b>
1	DIRECCION EJECUTIVA	1	1	0
3	ORGANO DE DESARROLLO INSTITUCIONAL	1	0	1
4	OFICINA DE ADMINISTRACION	1	0	1
8	UNIDAD DE ESTADISTICA E INFORMATICA	1	0	1
9	MICORRED - MANUEL BONILLA	121	108	13
10	MICORRED - SANTA FE	67	64	3
11	MICORRED - JOSE OLAYA	54	48	6
12	MICORRED - GAMBETTA ALTA	77	70	7
13	MICORRED - ACAPULCO	68	61	7

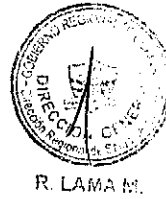



Gobierno Regional del Callao  
Dirección Regional de Salud del Callao



### RESUMEN CUANTITATIVO DEL CUADRO PARA ASIGNACION DE PERSONAL

ENTIDAD :	DIRECCION DE RED DE SALUD BONILLA - LA PUNTA
SECTOR :	GOBIERNO REGIONAL DEL CALLAO - SALUD

ORGANOS Y UNIDADES ORGANICAS	TOTAL	CLASIFICACION			
		SP-DS	SP-EJ	SP-ES	SP-AP
<b>ORGANO DE DIRECCION</b>	<b>1</b>	<b>1</b>	<b>0</b>	<b>0</b>	<b>0</b>
DIRECCION EJECUTIVA	1	1			
<b>ORGANO DE ASESORAMIENTO</b>	<b>1</b>	<b>0</b>	<b>1</b>	<b>0</b>	<b>0</b>
OFICINA DE DESARROLLO INSTITUCIONAL	1		1		
<b>ORGANO DE APOYO</b>	<b>2</b>	<b>0</b>	<b>1</b>	<b>1</b>	<b>0</b>
OFICINA DE ADMINISTRACION	1		1		
UNIDAD DE ESTADISTICA E INFORMATICA	1			1	
<b>ORGANO DE LINEA</b>	<b>387</b>	<b>0</b>	<b>5</b>	<b>138</b>	<b>244</b>
MICRORRED DE SALUD BONILLA	123		1	45	77
MICRORRED DE SALUD SANTA FE	66		1	21	44
MICRORRED DE SALUD JOSE OLAYA	54		1	20	33
MICRORRED DE SALUD GAMBETA ALTA	78		1	30	47
MICRORRED DE SALUD ACAPULCO	66		1	22	43
<b>TOTAL</b>	<b>391</b>	<b>1</b>	<b>7</b>	<b>139</b>	<b>244</b>

TOTAL PLAZAS PRESUPESTADAS	<b>352</b>
TOTAL CARGOS PREVISTOS	<b>39</b>
<b>TOTAL GENERAL</b>	<b>391</b>





GOBIERNO REGIONAL DEL CALLAO  
DIRECCION REGIONAL DE SALUD DEL CALLAO



**ANEXO N°1**  
**CONTRATOS SUJETOS A MODALIDAD**

ENTIDAD :	DIRECCION DE RED DE SALUD BONILLA - LA PUNTA
SECTOR :	GOBIERNO REGIONAL DEL CALLAO - SALUD

CLASIFICACION						
FP	EC	SP-DS	SP-EJ	SP-ES	SP-AP	RE
0	0	0	0	0	0	0



J. RUIZ R.



G. VIDALE B.



R. LAMA M.



ANEXO Nº2

CONTRATOS ADMINISTRATIVO DE SERVICIO CON PERSONAS NATURALES

ENTIDAD :	DIRECCION DE RED DE SALUD BONILLA - LA PUNTA	
SECTOR :	GOBIERNO REGIONAL DEL CALLAO	

ORGANOS Y UNIDADES ORGANICAS	CONTRATOS POR CAS
TOTAL DIRECCION DE RED DE SALUD BONILLA - LA PUNTA	157
DIRECCION EJECUTIVA	00
ORGANO DE ASESORIA	01
OFICINA DE DESARROLLO INSTITUCIONAL	01
ORGANO DE APOYO	02
OFICINA DE ADMINISTRACION	01
UNIDAD DE ESTADISTICA E INFORMATICA	01
ORGANO DE LINEA	154
MICRORRED DE SALUD - BONILLA	54
MICRORRED DE SALUD - SANTA FE	17
MICRORRED DE SALUD - JOSE OLAYA	26
MICRORRED DE SALUD - GAMBETTA ALTA	25
MICRORRED DE SALUD - ACAPULCO	32



J. RUIZ R.



G. VIDAL B.



R. LAMA M.



GOBIERNO REGIONAL DEL CALLAO  
DIRECCION REGIONAL DE SALUD DEL CALLAO

**ORGANIGRAMA ESTRUCTURAL  
DIRECCION DE RED DE SALUD BONILLA- LA PUNTA**

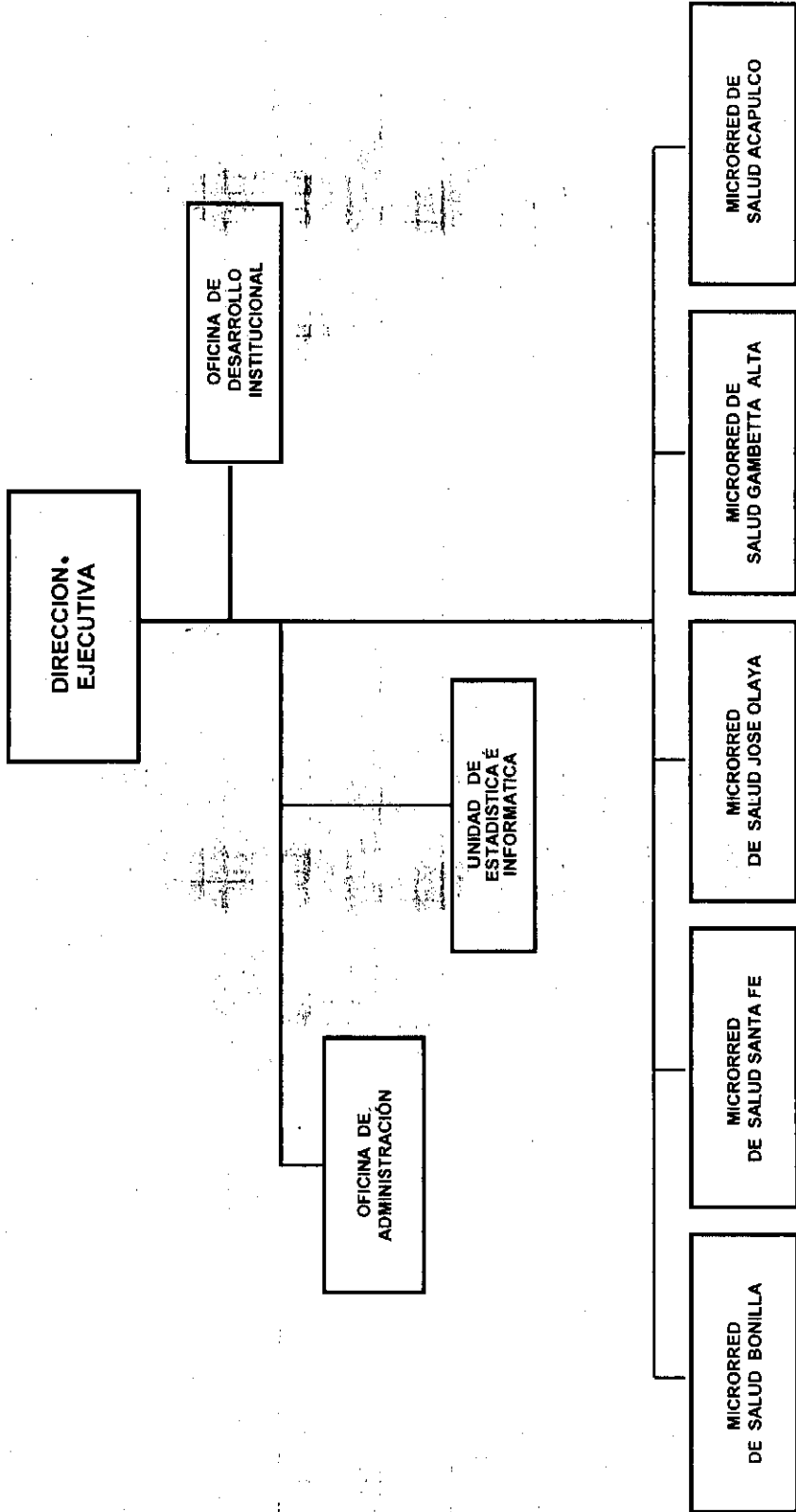

R. LAMA M.



G. VIDAL B.



J. RUIZ R.

*[Handwritten signature]*



GOBIERNO REGIONAL DEL CALLAO  
DIRECCION REGIONAL DE SALUD CALLAO



## ***CUADRO PARA ASIGNACION DE PERSONAL***

de Salud (CAP)

### **DIRECCION DE RED DE SALUD BEPECA**



ENERO - 2013

**OFICINA EJECUTIVA DE PLANEAMIENTO ESTRATEGICO**



GOBIERNO REGIONAL DEL CALLAO  
DIRECCION REGIONAL DE SALUD CALLAO



## DIRECCION DE RED DE SALUD "BEPECA"

### 1.- MICRORRED DE SALUD FAUCETT

Puesto de Salud. 200 Millas

Puesto de Salud Palmeras de Oquendo

### 2.- MICRORRED DE SALUD SESQUICENTENARIO

Puesto de Salud Previ

Puesto de Salud Bocanegra

Puesto de Salud El Álamo

### 3.- MICRORRED DE SALUD AEROPUERTO

Puesto de Salud Playa Rímac

Puesto de Salud Polígono IV

### 4.- MICRORRED DE SALUD BELLAVISTA

Centro de Salud Alta Mar

Centro de Salud Villa Señor de los Milagros

Centro de Salud Carmen de la Legua

Puesto de Salud La Perla

### ORGANO DESCONCENTRADO:

- Hospital San José

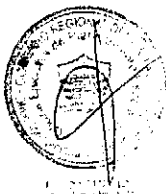

G. VIDAL B.



R. LAMA M.





GOBIERNO REGIONAL DEL CALLAO  
DIRECCION REGIONAL DE SALUD DEL CALLAO



OFICINA EJECUTIVA DE PLANEAMIENTO ESTRATEGICO

**CUADRO PARA ASIGNACION DE PERSONAL (CAP) - ENERO 2013**  
**DIRECCION DE RED DE SALUD BEPECA**

**ENTIDAD: DIRECCION REGIONAL DE SALUD CALLAO - DIRECCION DE RED DE SALUD BEPECA**

**SECTOR: GOBIERNO REGIONAL DEL CALLAO**

**I. DENOMINACION AL ORGANO: DIRECCION EJECUTIVA**

**DENOMINACIÓN DE LA UNIDAD ORGANICA:**

Nº DE ORDEN	CARGO ESTRUCTURAL	CODIGO	CLASIFICACION	TOTAL	SITUACION DEL CARGO		CARGO DE CONFIANZA
					O	P	
001	DIRECTOR DE PROGRAMA SECTORIAL II	D4-05-290-2	SP-DS	1	1	0	1
	<b>TOTAL ORGANO</b>			<b>1</b>	<b>1</b>	<b>0</b>	<b>1</b>

**II. DENOMINACIÓN DEL ORGANO: OFICINA DE DESARROLLO INSTITUCIONAL**

**DENOMINACIÓN DE LA UNIDAD ORGANICA:**

Nº DE ORDEN	CARGO ESTRUCTURAL	CODIGO	CLASIFICACION	TOTAL	SITUACION DEL CARGO		CARGO DE CONFIANZA
					O	P	
002	PLANIFICADOR I	P3-05-610-1	SP-ES	1	0	1	
	<b>TOTAL ORGANO</b>			<b>1</b>	<b>0</b>	<b>1</b>	

**III. DENOMINACIÓN DEL ORGANO: OFICINA DE ADMINISTRACION**

**DENOMINACIÓN DE LA UNIDAD ORGANICA:**

Nº DE ORDEN	CARGO ESTRUCTURAL	CODIGO	CLASIFICACION	TOTAL	SITUACION DEL CARGO		CARGO DE CONFIANZA
					O	P	
003	DIRECTOR DE SISTEMA ADMINISTRATIVO I	D3-05-295-1	SP-DS	1	0	1	
	<b>TOTAL ORGANO</b>			<b>1</b>	<b>0</b>	<b>1</b>	

**IV. DENOMINACIÓN DEL ORGANO: UNIDAD DE ESTADISTICA E INFORMATICA**

**DENOMINACIÓN DE LA UNIDAD ORGANICA:**

Nº DE ORDEN	CARGO ESTRUCTURAL	CODIGO	CLASIFICACION	TOTAL	SITUACION DEL CARGO		CARGO DE CONFIANZA
					O	P	
004	ESPECIALISTA ADMINISTRATIVO I	P3-05-338-1	SP-ES	1	0	1	
	<b>TOTAL ORGANO</b>			<b>1</b>	<b>0</b>	<b>1</b>	

**V. DENOMINACIÓN DEL ORGANO: MICRORRED DE SALUD FAUCETT**

**DENOMINACIÓN DE LA UNIDAD ORGANICA:**

Nº	CARGO ESTRUCTURAL	CODIGO	CLASIFICACION	TOTAL	SITUACION DEL CARGO		CARGO DE CONFIANZA
					O	P	
005	SUPERVISOR DE PROGRAMA SECTORIAL I	D2-05-695-1	SP-EJ	1	0	1	
006-008	MEDICO II	P4-50-525-2	SP-ES	3	3	0	
009-010	MEDICO I	P3-50-525-1	SP-ES	2	2	0	
011-013	OBSTETRIZ I	P3-50-540-1	SP-ES	3	3	0	
014-016	ENFERMERA I	P3-50-325-1	SP-ES	3	1	2	



*[Handwritten signature]*

017	PSICÓLOGO I	P3-55-640-1	SP-ES	1	1	0
018	CIRUJANO DENTISTA I	P3-50-215-1	SP-ES	1	1	0
019	ASISTENTE SOCIAL I	P3-55-078-1	SP-ES	1	1	0
020	ASISTENTE ADMINISTRATIVO I	P1-05-066-1	SP-ES	1	1	0
021-022	TECNICO EN ASISTENCIA SOCIAL I	T4-55-738-1	SP-AP	2	2	0
023-027	TECNICO EN ENFERMERIA I	T4-50-757-1	SP-AP	5	5	0
028	TECNICO EN NUTRICION I	T3-50-797-1	SP-AP	1	1	0
029	TECNICO ADMINISTRATIVO I	T3-05-707-1	SP-AP	1	1	0
030-031	AUXILIAR DE ENFERMERIA I	A3-50-125-1	SP-AP	2	2	0
032-037	TRABAJADOR DE SERVICIOS I	A1-05-870-1	SP-AP	6	4	2
<b>TOTAL ORGANO</b>				<b>33</b>	<b>28</b>	<b>5</b>

**VI. DENOMINACIÓN DEL ORGANO: MICRORRED DE SALUD SESQUICENTENARIO**
**DENOMINACIÓN DE LA UNIDAD ORGANICA:**

Nº	CARGO ESTRUCTURAL	CODIGO	CLASIFICACIÓN	TOTAL	SITUACION DEL CARGO		CARGO DE CONFIANZA
					O	P	
038	SUPERVISOR DE PROGRAMA SECTORIAL I	D2-05-695-1	SP-EJ	1	0	1	
039-042	MEDICO II	P4-50-525-2	SP-ES	4	4	0	
043	CIRUJANO DENTISTA II	P4-50-215-2	SP-ES	1	1	0	
044	ASISTENTE SOCIAL II	P4-55-078-2	SP-ES	1	1	0	
045-055	MEDICO I	P3-50-525-1	SP-ES	11	8	3	
056-058	OBSTETRIZ I	P3-50-540-1	SP-ES	3	3	0	
059-062	ENFERMERA I	P3-50-325-1	SP-ES	4	3	1	
063-066	CIRUJANO DENTISTA I	P3-50-215-1	SP-ES	4	3	1	
067	TECNÓLOGO MEDICO I	P3-50-847-1	SP-ES	1	1	0	
068-069	ASISTENTE SOCIAL I	P3-55-078-1	SP-ES	2	2	0	
070	QUÍMICO FARMACÉUTICO I	P3-50-650-1	SP-ES	1	0	1	
071	NUTRICIONISTA I	P3-50-535-1	SP-ES	1	1	0	
072-073	ASIST. SERV. REC. NATURALES I	P1-45-075-1	SP-ES	2	2	0	
074	TECNICO SANITARIO I	T5-50-845-1	SP-AP	1	1	0	
075-076	TECNICO ADMINISTRATIVO III	T5-05-707-3	SP-AP	2	2	0	
077-078	TECNICO ADMINISTRATIVO II	T4-05-707-2	SP-AP	2	2	0	
079-080	TECNICO EN LABORATORIO I	T4-50-785-1	SP-AP	2	2	0	
081-092	TECNICO EN ENFERMERIA I	T4-50-757-1	SP-AP	12	12	0	
093	TECNICO EN ESTADISTICA I	T4-05-760-1	SP-AP	1	1	0	
094	TECNICO EN LABORATORIO I	T4-50-785-1	SP-AP	1	0	1	
095	TECNICO EN FARMACIA I	T4-50-763-1	SP-AP	1	0	1	
096	TECNICO EN NUTRICION I	T3-50-797-1	SP-AP	1	1	0	
097-102	TECNICO ADMINISTRATIVO I	T3-05-707-1	SP-AP	6	4	2	
103	ELECTRICISTA I	T2-45-320-1	SP-AP	1	1	0	
104	DIGITADOR PAD I	A4-05-257-1	SP-AP	1	0	1	
105	AUXILIAR DE SISTEMA ADMINISTRATIVO I	A3-05-160-1	SP-AP	1	1	0	
106-109	AUXILIAR DE ENFERMERIA I	A3-50-125-1	SP-AP	4	4	0	
110-111	AUXILIAR DE ESTADISTICA I	A3-05-130-1	SP-AP	2	1	1	
112	AUXILIAR DE NUTRICION I	A3-50-145-1	SP-AP	1	0	1	
113	AUXILIAR DE SISTEMA ADMINISTRATIVO I	A3-05-160-1	SP-AP	1	0	1	
114	AUXILIAR DE ASISTENCIA SOCIAL I	A2-55-095-1	SP-AP	1	1	0	
115-020	TRABAJADOR DE SERVICIOS I	A1-05-870-1	SP-AP	6	2	4	
<b>TOTAL ORGANO</b>				<b>83</b>	<b>64</b>	<b>19</b>	

**VII. DENOMINACIÓN DEL ORGANO: MICRORRED DE SALUD AEROPUERTO**
**DENOMINACIÓN DE LA UNIDAD ORGANICA:**

Nº	CARGO ESTRUCTURAL	CODIGO	CLASIFICACIÓN	TOTAL	SITUACION DEL CARGO		CARGO DE CONFIANZA
					O	P	
121	SUPERVISOR DE PROGRAMA SECTORIAL I	D2-05-695-1	SP-EJ	1	0	1	
122-124	MEDICO II	P4-50-525-2	SP-ES	3	3	0	
125-127	OBSTETRIZ I	P3-50-540-1	SP-ES	3	3	0	
128-130	ENFERMERA I	P3-50-325-1	SP-ES	3	3	0	
131-137	MEDICO I	P3-50-525-1	SP-ES	7	7	0	
138-139	CIRUJANO DENTISTA I	P3-50-215-1	SP-ES	2	2	0	
140-141	ASISTENTE SOCIAL I	P3-55-078-1	SP-ES	2	2	0	
142	TECNICO EN ENFERMERIA II	T5-50-757-2	SP-AP	1	1	0	
143	TECNICO ADMINISTRATIVO II	T4-05-707-2	SP-AP	1	1	0	



I. FUJER



G. VIDAL B.



R. LARA M.

144-146	TECNICO EN ESTADISTICA I	T4-05-760-1	SP-AP	3	3	0	
147-152	TECNICO EN ENFERMERIA I	T4-50-757-1	SP-AP	6	6	0	
153-156	TECNICO ADMINISTRATIVO I	T3-05-707-1	SP-AP	4	3	1	
157-158	AUXILIAR DE ENFERMERIA I	A3-50-125-1	SP-AP	2	2	0	
159-162	TRABAJADOR DE SERVICIOS I	A1-05-870-1	SP-AP	4	2	2	
<b>TOTAL ORGANO</b>				<b>42</b>	<b>38</b>	<b>4</b>	

**VIII. DENOMINACIÓN DEL ORGANO: MICRORRED DE SALUD BELLAVISTA**

**DENOMINACIÓN DE LA UNIDAD ORGANICA:**

Nº	CARGO ESTRUCTURAL	CODIGO	CLASIFICACIÓN	TOTAL	SITUACION DEL CARGO		CARGO DE CONFIANZA
					O	P	
163	SUPERVISOR DE PROGRAMA SECTORIAL I	D2-05-695-1	SP-EJ	1	0	1	
164	ESPECIALISTA ADMINISTRATIVO III	P5-05-338-3	SP-ES	1	1	0	
165-168	MEDICO II	P4-50-525-2	SP-ES	4	4	0	
169	OBSTETRIZ II	P4-50-540-2	SP-ES	1	1	0	
170	ENFERMERA II	P4-50-325-2	SP-ES	1	0	1	
171	CIRUJANO DENTISTA II	P4-50-215-2	SP-ES	1	1	0	
172	QUÍMICO FARMACÉUTICO II	P4-50-650-2	SP-ES	1	1	0	
173	ASISTENTE SOCIAL II	P4-55-078-2	SP-ES	1	1	0	
174-191	MEDICO I	P3-50-525-1	SP-ES	18	18	0	
192-197	OBSTETRIZ I	P3-50-540-1	SP-ES	6	5	1	
198-204	ENFERMERA I	P3-50-325-1	SP-ES	7	7	0	
205-210	CIRUJANO DENTISTA I	P3-50-215-1	SP-ES	6	5	1	
211-213	ASISTENTE SOCIAL I	P3-55-078-1	SP-ES	3	3	0	
214-215	PSICÓLOGO I	P3-55-640-1	SP-ES	2	2	0	
216	BIOLOGO I	P3-45-190-1	SP-ES	1	1	0	
217	TECNÓLOGO MEDICO I	P3-50-847-1	SP-ES	1	1	0	
218	ASIST. SERV. REC. NATURALES I	P1-45-075-1	SP-ES	1	1	0	
219	TECNICO EN LABORATORIO II	T5-50-785-2	SP-AP	1	1	0	
220	OPERADOR DE EQUIPO MEDICO I	T4-50-575-1	SP-AP	1	1	0	
221-222	TECNICO ADMINISTRATIVO II	T4-05-707-2	SP-AP	2	2	0	
223-228	TECNICO EN ESTADISTICA I	T4-05-760-1	SP-AP	6	5	1	
229-131	TECNICO EN LABORATORIO I	T4-50-785-1	SP-AP	3	2	1	
232-246	TECNICO EN ENFERMERIA I	T4-50-757-1	SP-AP	15	13	2	
247-249	TECNICO EN NUTRICION I	T3-50-797-1	SP-AP	3	3	0	
250-258	TECNICO ADMINISTRATIVO I	T3-05-707-1	SP-AP	9	6	3	
259-271	AUXILIAR DE ENFERMERIA I	A3-50-125-1	SP-AP	13	13	0	
272	AUXILIAR DE ESTADISTICA I	A3-05-130-1	SP-AP	1	1	0	
273	VERIFICADOR INSTALACIONES SANITARIAS I	A3-35-887-1	SP-AP	1	1	0	
274-278	AUXILIAR DE SISTEMA ADMINISTRATIVO I	A3-05-160-1	SP-AP	5	3	2	
279-280	AUXILIAR DE ASISTENCIA SOCIAL I	A2-55-095-1	SP-AP	2	2	0	
281-293	TRABAJADOR DE SERVICIOS I	A1-05-870-1	SP-AP	13	10	3	
<b>TOTAL ORGANO</b>				<b>131</b>	<b>115</b>	<b>16</b>	

**TOTAL GENERAL DIRECCION DE RED DE SALUD BEPECA**

**293 246 47 1**

GOBIERNO REGIONAL DEL CALLAO  
DIRECCION REGIONAL DE SALUD DEL CALLAO

Eco. JUAN RIVERA RAMÍREZ  
Director Ejecutivo de Planeamiento Estratégico

GOBIERNO REGIONAL DEL CALLAO  
DIRECCION REGIONAL DE SALUD DEL CALLAO

Abog. GIULIANO VIDAL BALLÓN  
Director de la Oficina de Asesoría Jurídica  
C.A.L.N. 33383

GOBIERNO REGIONAL DEL CALLAO  
DIRECCION REGIONAL DE SALUD DEL CALLAO

Dr. RICARDO ALDO LAMA MORALES  
Director General  
C.M.P. 12555



GOBIERNO REGIONAL DEL CALLAO  
DIRECCION REGIONAL DE SALUD DEL CALLAO



OFICINA EJECUTIVA DE PLANEAMIENTO ESTRATEGICO

**RESUMEN DEL CUADRO PARA ASIGNACION DE PERSONAL- ENERO 2013**  
**DIRECCION DE RED DE SALUD BEPECA**

ORGANOS Y UNIDADES ORGANICAS		TOTAL NECESARIO	SITUACION DEL CARGO	
			P/P	S/P
<b>TOTAL DIRECCION DE RED DE SALUD BEPECA</b>		<b>293</b>	<b>246</b>	<b>47</b>
1	DIRECCION EJECUTIVA	1	1	0
3	ORGANO DE DESARROLLO INSTITUCIONAL	1	0	1
4	OFICINA DE ADMINISTRACION	1	0	1
8	UNIDAD DE ESTADISTICA E INFORMATICA	1	0	1
9	MICRORRED - ELMER FAUCETT	33	28	5
10	MICRORRED - SESQUICENTENARIO	83	64	19
11	MICRORRED - AEROPUERTO	42	38	4
12	MICRORRED - BELLAVISTA PERU-COREA	131	115	16

22-Ene-13



J. RUIZ R.



G. VIDAL B.



R. LAMA M.



Gobierno Regional del Callao  
Dirección Regional de Salud del Callao



### RESUMEN CUANTITATIVO DEL CUADRO PARA ASIGNACION DE PERSONAL

ENTIDAD :	DIRECCION DE RED DE SALUD BEPECA
SECTOR :	GOBIERNO REGIONAL DEL CALLAO - SALUD

ORGANOS Y UNIDADES ORGANICAS	TOTAL	CLASIFICACION			
		SP-DS	SP-EJ	SP-ES	SP-AP
<b>ORGANO DE DIRECCION</b>	1	1	0	0	0
DIRECCION EJECUTIVA	1	1			
<b>ORGANO DE ASESORAMIENTO</b>	1	0	1	0	0
OFICINA DE DESARROLLO INSTITUCIONAL	1		1		
<b>ORGANO DE APOYO</b>	2	0	1	1	0
OFICINA DE ADMINISTRACION	1		1		
UNIDAD DE ESTADISTICA E INFORMATICA	1			1	
<b>ORGANO DE LINEA</b>	289	0	4	123	162
MICRORRED DE SALUD FAUCETT	33	0	1	15	17
MICRORRED DE SALUD SESQUICENTENARIO	75	0	1	33	41
MICRORRED DE SALUD AEROPUERTO	50	0	1	20	29
MICRORRED DE SALUD BELLAVISTA	131	0	1	55	75
<b>TOTAL</b>	293	1	6	124	162

TOTAL PLAZAS PRESUPUESTADAS	246
TOTAL CARGOS PREVISTOS	47
<b>TOTAL GENERAL</b>	<b>293</b>



J. RUIZ R.



G. VIDAL B.



R. LAMA M.



GOBIERNO REGIONAL DEL CALLAO  
DIRECCION REGIONAL DE SALUD DEL CALLAO



**ANEXO N°1**  
**CONTRATOS SUJETOS A MODALIDAD**

ENTIDAD :	DIRECCION DE RED DE SALUD BEPECA
SECTOR :	GOBIERNO REGIONAL DEL CALLAO - SALUD

CLASIFICACION						
FP	EC	SP-DS	SP-EJ	SP-ES	SP-AP	RE
0	0	0	0	0	0	0



J. RUIZ R.



G. VIDAL B.



R. LAMA M.



ANEXO N°2

CONTRATOS ADMINISTRATIVO DE SERVICIO CON PERSONAS NATURALES

ENTIDAD :	DIRECCION DE RED DE SALUD BEPECA
SECTOR :	GOBIERNO REGIONAL DEL CALLAO

ORGANOS Y UNIDADES ORGANICAS	CONTRATOS POR CAS
TOTAL DIRECCION DE RED DE SALUD BEPECA	125
DIRECCION EJECUTIVA	00
ORGANO DE ASESORIA	01
OFICINA DE DESARROLLO INSTITUCIONAL	01
ORGANO DE APOYO	02
OFICINA DE ADMINISTRACION	01
UNIDAD DE ESTADISTICA E INFORMATICA	01
ORGANO DE LINEA	122
MICORRED DE SALUD - ELMER FAUCETT	26
MICORRED DE SALUD - SESQUICENTENARIO	40
MICORRED DE SALUD - AEROPUERTO	21
MICORRED DE SALUD - BELLAVISTA	35



G. VIDAL B.



R. LAMA M.

**ORGANIGRAMA ESTRUCTURAL  
DIRECCION DE RED DE SALUD BEPECA**



GOBIERNO REGIONAL DEL CALLAO  
DIRECCION REGIONAL DE SALUD DEL CALLAO

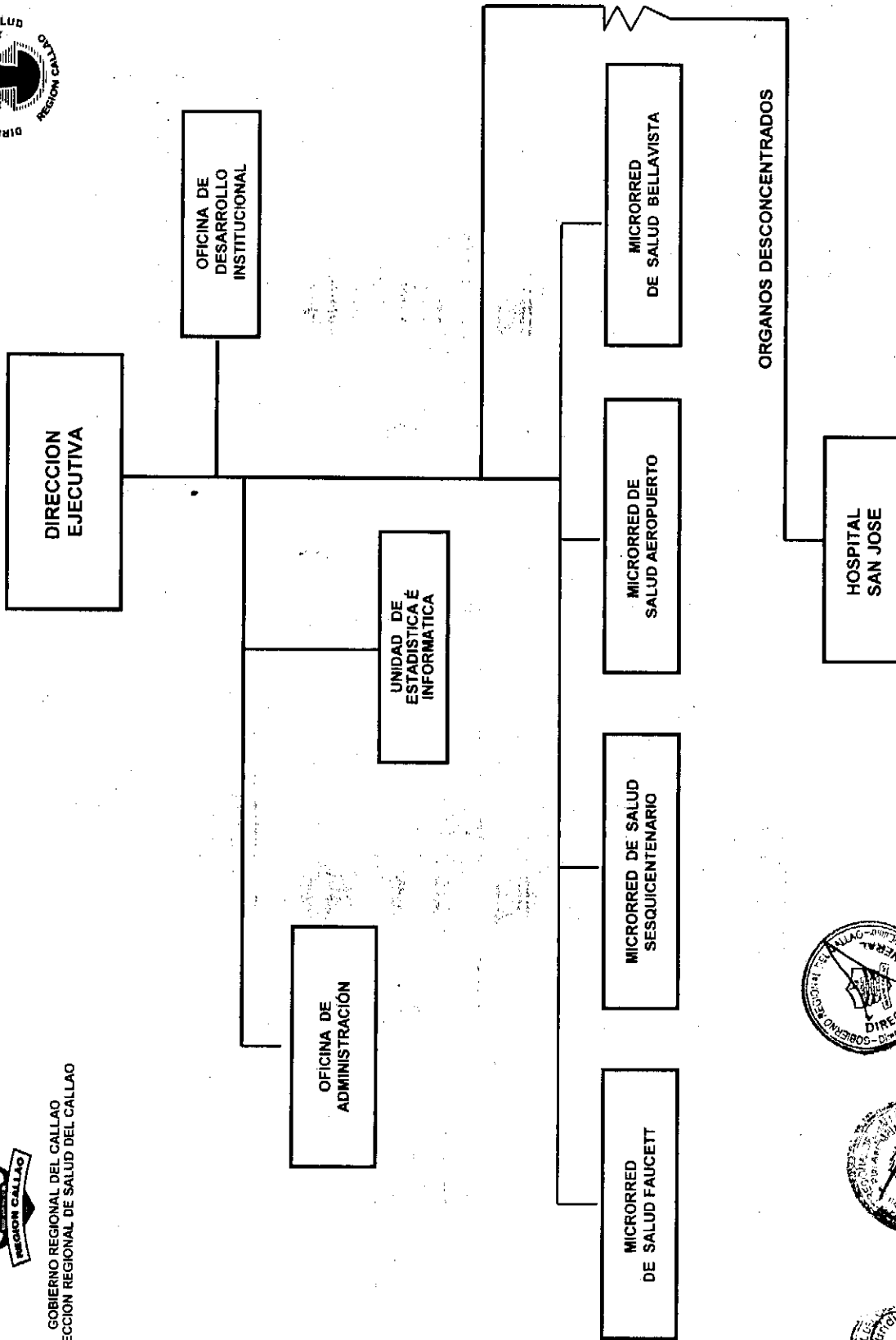

R. LAMA M.

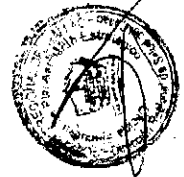

J. RUIZ R.



G. VIDAL B.





GOBIERNO REGIONAL DEL CALLAO  
DIRECCION REGIONAL DE SALUD CALLAO



***CUADRO PARA ASIGNACION DE  
PERSONAL  
(CAP)***

**DIRECCION DE RED DE SALUD  
VENTANILLA**



ENERO - 2013

OFICINA EJECUTIVA DE PLANEAMIENTO ESTRATEGICO



GOBIERNO REGIONAL DEL CALLAO  
DIRECCION REGIONAL DE SALUD CALLAO



## DIRECCION DE RED DE SALUD "VENTANILLA"

### 1.- MICRORRED DE SALUD PACHACUTEC

Centro de Salud 03 de Febrero  
Centro de Salud Santa Rosa de Pachacutec  
Puesto de Salud Bahía Blanca  
Puesto de Salud Ciudad Pachacutec

### 2.- MICRORRED DE SALUD ANGAMOS

Puesto de Salud Hijos del Almirante Grau  
Puesto de Salud Defensores de la Patria  
Puesto de Salud Ventanilla Alta

### 3.- MICRORRED DE SALUD VILLA DE LOS REYES

Centro de Salud Luis Felipe de las Casas  
Puesto de Salud Mi Perú

### 4.- MICRORRED MARQUEZ

Puesto de Salud Ventanilla Este  
Centro de Salud Ventanilla Baja

### ORGANO DESCONCENTRADO:

- Hospital de Ventanilla



J. RUIZ R.



G. VIDAL B.



R. LAMA M.



GOBIERNO REGIONAL DEL CALLAO  
DIRECCION REGIONAL DE SALUD DEL CALLAO



OFICINA EJECUTIVA DE PLANAMIENTO ESTRATEGICO

**CUADRO PARA ASIGNACION DE PERSONAL (CAP) - ENERO 2013**  
**DIRECCION DE RED DE SALUD VENTANILLA**

ENTIDAD: DIRECCION REGIONAL DE SALUD CALLAO - DIRECCION DE RED DE SALUD VENTANILLA

SECTOR: GOBIERNO REGIONAL DEL CALLAO

DENOMINACION AL ORGANO: DIRECCION EJECUTIVA

DENOMINACIÓN DE LA UNIDAD ORGANICA:

Nº DE ORDEN	CARGO ESTRUCTURAL	CODIGO	CLASIFICACION	TOTAL	SITUACION DEL CARGO		CARGO DE CONFIANZA
					O	P	
001	DIRECTOR DE PROGRAMA SECTORIAL II	D4-05-290-2	SP-DS	1	1	0	1
	TOTAL ORGANO			1	1	0	1

II. DENOMINACIÓN DEL ORGANO: OFICINA DE DESARROLLO INSTITUCIONAL

DENOMINACIÓN DE LA UNIDAD ORGANICA:

Nº DE ORDEN	CARGO ESTRUCTURAL	CODIGO	CLASIFICACION	TOTAL	SITUACION DEL CARGO		CARGO DE CONFIANZA
					O	P	
002	PLANIFICADOR I	P3-05-610-1	SP-ES	1	0	1	
	TOTAL ORGANO			1	0	1	

III. DENOMINACIÓN DEL ORGANO: OFICINA DE ADMINISTRACION

DENOMINACIÓN DE LA UNIDAD ORGANICA:

Nº DE ORDEN	CARGO ESTRUCTURAL	CODIGO	CLASIFICACION	TOTAL	SITUACION DEL CARGO		CARGO DE CONFIANZA
					O	P	
003	DIRECTOR DE SISTEMA ADMINISTRATIVO I	D3-05-295-1	SP-DS	1	0	1	
	TOTAL ORGANO			1	0	1	

IV. DENOMINACIÓN DEL ORGANO: UNIDAD DE ESTADISTICA E INFORMATICA

DENOMINACIÓN DE LA UNIDAD ORGANICA:

Nº DE ORDEN	CARGO ESTRUCTURAL	CODIGO	CLASIFICACION	TOTAL	SITUACION DEL CARGO		CARGO DE CONFIANZA
					O	P	
004	ESPECIALISTA ADMINISTRATIVO I	P3-05-338-1	SP-ES	1	0	1	
	TOTAL ORGANO			1	0	1	

V. DENOMINACIÓN DEL ORGANO: MICRORRED DE SALUD PACHACUTEC

DENOMINACIÓN DE LA UNIDAD ORGANICA:

Nº	CARGO ESTRUCTURAL	CODIGO	CLASIFICACION	TOTAL	SITUACION DEL CARGO		CARGO DE CONFIANZA
					O	P	
005	SUPERVISOR DE PROGRAMA SECTORIAL I	D2-05-695-1	SP-EJ	1	0	1	
006-009	MEDICO II	P4-50-525-2	SP-ES	4	4	0	
010-013	MEDICO I	P3-50-525-1	SP-ES	4	2	2	
014-021	OBSTETRIZ I	P3-50-540-1	SP-ES	8	8	0	

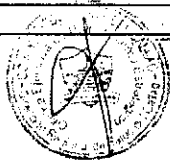

J. RUIZ P.



G. VIDAL B.



022-030	ENFERMERA I	P3-50-325-1	SP-ES	9	9	0	
031	CIRUJANO DENTISTA I	P3-50-215-1	SP-ES	1	1	0	
032	ASISTENTA SOCIAL I	P3-55-078-1	SP-ES	1	1	0	
033	TECNICO ADMINISTRATIVO I	T3-05-707-1	SP-AP	1	0	1	
034-049	TECNICO EN ENFERMERIA I	T4-50-757-1	SP-AP	16	11	5	
050	ARTESANO I	T2-30-060-1	SP-AP	1	1	0	
051	CHOFER I	T2-60-245-1	SP-AP	1	0	1	
052-053	DIGITADOR PAD I	A4-05-257-1	SP-AP	2	0	2	
054	AUXILIAR DE SISTEMA ADMINISTRATIVO I	A3-05-160-1	SP-AP	1	0	1	
055	AUXILIAR DE ENFERMERIA I	A3-50-125-1	SP-AP	1	1	0	
056	AUXILIAR DE ARTESANIA I	A1-30-090-1	SP-AP	1	0	1	
057-061	TRABAJADOR DE SERVICIOS I	A1-05-870-1	SP-AP	5	2	3	
	<b>TOTAL ORGANO</b>			<b>57</b>	<b>40</b>	<b>17</b>	

#### VI. DENOMINACIÓN DEL ORGANO: MICRORRED DE SALUD ANGAMOS

##### DENOMINACIÓN DE LA UNIDAD ORGANICA:

N°	CARGO ESTRUCTURAL	CODIGO	CLASIFICACIÓN	TOTAL	SITUACION DEL CARGO		CARGO DE CONFIANZA
					O	P	
062	SUPERVISOR DE PROGRAMA SECTORIAL I	D2-05-695-1	SP-EJ	1	0	1	
063-065	MEDICO II	P4-50-525-2	SP-ES	3	3	0	
066	ENFERMERA II	P4-50-325-2	SP-ES	1	1	0	
067-071	MEDICO I	P3-50-525-1	SP-ES	5	4	1	
072-076	OBSTETRIZ I	P3-50-540-1	SP-ES	5	5	0	
077-080	ENFERMERA I	P3-50-325-1	SP-ES	4	4	0	
081	ASISTENTE SOCIAL I	P3-55-078-1	SP-ES	1	1	0	
082	CIRUJANO DENTISTA I	P3-50-215-1	SP-ES	1	0	1	
083-090	TECNICO EN ENFERMERIA I	T4-50-757-1	SP-AP	8	8	0	
091-097	TECNICO ADMINISTRATIVO I	T3-05-707-1	SP-AP	7	4	3	
098	SECRETARIA I	T1-05-675-1	SP-AP	1	1	0	
099	DIGITADOR PAD I	A4-05-257-1	SP-AP	1	0	1	
100	AUXILIAR DE ENFERMERIA I	A3-50-125-1	SP-AP	1	1	0	
101	AUXILIAR DE ESTADISTICA I	A3-05-130-1	SP-AP	1	1	0	
102-104	VERIFICADOR INSTALACIONES SANITARIAS I	A3-35-887-1	SP-AP	3	3	0	
105	TRABAJADOR DE SERVICIOS I	A1-05-870-1	SP-AP	1	1	0	
	<b>TOTAL ORGANO</b>			<b>44</b>	<b>37</b>	<b>7</b>	

#### VII. DENOMINACIÓN DEL ORGANO: MICRORRED DE SALUD VILLA DE LOS REYES

##### DENOMINACIÓN DE LA UNIDAD ORGANICA:

N°	CARGO ESTRUCTURAL	CODIGO	CLASIFICACIÓN	TOTAL	SITUACION DEL CARGO		CARGO DE CONFIANZA
					O	P	
106	SUPERVISOR DE PROGRAMA SECTORIAL I	D2-05-695-1	SP-EJ	1	0	1	
107-109	MEDICO II	P4-50-525-2	SP-ES	3	3	0	
110-116	MEDICO I	P3-50-525-1	SP-ES	7	6	1	
117-118	ENFERMERA I	P3-50-325-1	SP-ES	2	2	0	
119-120	OBSTETRIZ I	P3-50-540-1	SP-ES	2	2	0	
121-122	CIRUJANO DENTISTA I	P3-50-215-1	SP-ES	2	1	1	
123	PSICÓLOGO I	P3-55-640-1	SP-ES	1	1	0	
124	ASISTENTE ADMINISTRATIVO I	P1-05-066-1	SP-ES	1	1	0	
125-134	TECNICO EN ENFERMERIA I	T4-50-757-1	SP-AP	10	9	1	
135-136	TECNICO ADMINISTRATIVO I	T3-05-707-1	SP-AP	2	2	0	
137-139	AUXILIAR DE ENFERMERIA I	A3-50-125-1	SP-AP	3	3	0	
140	AUXILIAR DE NUTRICION I	A3-50-145-1	SP-AP	1	1	0	
141-145	TRABAJADOR DE SERVICIOS I	A1-05-870-1	SP-AP	5	2	3	
	<b>TOTAL ORGANO</b>			<b>40</b>	<b>33</b>	<b>7</b>	



J. RUIZ R.



G. VIDAL E.



VIII. DENOMINACIÓN DEL ORGANO: MICRORRED DE SALUD MARQUEZ

DENOMINACIÓN DE LA UNIDAD ORGANICA:

Nº	CARGO ESTRUCTURAL	CODIGO	CLASIFICACIÓN	TOTAL	SITUACION DEL CARGO		CARGO DE CONFIANZA
					O	P	
146	SUPERVISOR DE PROGRAMA SECTORIAL I	D2-05-695-1	SP-EJ	1	0	1	
147-149	MEDICO II	P4-50-525-2	SP-ES	3	3	0	
150-151	MEDICO I	P3-50-525-1	SP-ES	2	2	0	
152-154	OBSTETRIZ I	P3-50-540-1	SP-ES	3	3	0	
155-157	ENFERMERA I	P3-50-325-1	SP-ES	3	3	0	
158-159	CIRUJANO DENTISTA I	P3-50-215-1	SP-ES	2	2	0	
160	PSICÓLOGO I	P3-55-640-1	SP-ES	1	1	0	
161	TEC. ESPECIALIZ. EN LABORATORIO I	P3-50-847-1	SP-ES	1	1	0	
162	ASISTENTE EN SERVICIO DE SALUD I	P1-50-076-1	SP-ES	1	1	0	
163	TECNICO EN ENFERMERIA II	T5-50-757-2	SP-AP	1	1	0	
164	TECNICO EN ESTADISTICA II	T5-05-760-2	SP-AP	1	1	0	
165-172	TECNICO EN ENFERMERIA I	T4-50-757-1	SP-AP	8	8	0	
173-175	TECNICO ADMINISTRATIVO I	T3-05-707-1	SP-AP	3	2	1	
176-177	CHOFER I	T2-60-245-1	SP-AP	2	1	1	
178	OPERADOR PAD I	T2-05-595-1	SP-AP	1	0	1	
179	DIGITADOR PAD I	A4-05-257-1	SP-AP	1	0	1	
180-185	AUXILIAR DE ENFERMERIA I	A3-50-125-1	SP-AP	6	6	0	
186	VERIFICADOR INSTALACIONES SANITARIAS I	A3-35-887-1	SP-AP	1	1	0	
187	AUXILIAR DE ASISTENCIA SOCIAL I	A2-55-095-1	SP-AP	1	0	1	
188-192	TRABAJADOR DE SERVICIOS I	A1-05-870-1	SP-AP	5	3	2	
<b>TOTAL ORGANO</b>				<b>47</b>	<b>39</b>	<b>8</b>	
<b>TOTAL GENERAL DIRECCION DE RED DE VENTANILLA</b>				<b>192</b>	<b>150</b>	<b>42</b>	<b>1</b>

GOBIERNO REGIONAL DEL CALLAO  
DIRECCION REGIONAL DE SALUD DEL CALLAO  
  
Eco. **JUAN EDIZ RAMIREZ**  
Director Ejecutivo de Planeamiento Estratégico

GOBIERNO REGIONAL DEL CALLAO  
DIRECCION REGIONAL DE SALUD DEL CALLAO  
  
Abog. **GIULIANO VIDAL BALLÓN**  
Director de la Oficina de Asesoría Jurídica  
C.A.L.N. 33383

GOBIERNO REGIONAL DEL CALLAO  
DIRECCION REGIONAL DE SALUD DEL CALLAO  
  
Dr. **RICARDO ALDO LAMA MORALES**  
Director General  
C.M.P. 12555





GOBIERNO REGIONAL DEL CALLAO  
DIRECCION REGIONAL DE SALUD DEL CALLAO



OFICINA EJECUTIVA DE PLANEAMIENTO ESTRATEGICO

**RESUMEN DEL CUADRO PARA ASIGNACION DE PERSONAL - ENERO 2013**  
**DIRECCION DE RED DE SALUD VENTANILLA**

ORGANOS Y UNIDADES ORGANICAS		TOTAL NECESARIO	SITUACION DEL CARGO	
			P/P	S/P
<b>TOTAL DIRECCION DE RED DE SALUD VENTANILLA</b>		<b>192</b>	<b>150</b>	<b>42</b>
1	DIRECCION EJECUTIVA	1	1	0
3	ORGANO DE DESARROLLO INSTITUCIONAL	1	0	1
4	OFICINA DE ADMINISTRACION	1	0	1
8	UNIDAD DE ESTADISTICA E INFORMATICA	1	0	1
9	MICORRED - PACHACUTEC	57	40	17
10	MICORRED - ANGAMOS	44	37	7
11	MICORRED - VILLA DE LOS REYES	40	33	7
13	MICORRED - MARQUEZ	47	39	8

  
J. RUIZ R.

  
G. VIDAL B.

  
R. LAMA M.





GOBIERNO REGIONAL DEL CALLAO  
DIRECCION REGIONAL DE SALUD DEL CALLAO



### RESUMEN CUANTITATIVO DEL CUADRO PARA ASIGNACION DE PERSONAL

ENTIDAD :	DIRECCION DE RED DE SALUD VENTANILLA
SECTOR :	GOBIERNO REGIONAL DEL CALLAO - SALUD

ORGANOS Y UNIDADES ORGANICAS	TOTAL	CLASIFICACION			
		SP-DS	SP-EJ	SP-ES	SP-AP
<b>ORGANO DE DIRECCION</b>	1	1	0	0	0
DIRECCION EJECUTIVA	1	1			
<b>ORGANO DE ASESORAMIENTO</b>	1	0	1	0	0
OFICINA DE DESARROLLO INSTITUCIONAL	1		1		
<b>ORGANO DE APOYO</b>	2	0	1	1	0
OFICINA DE ADMINISTRACION	1		1		
UNIDAD DE ESTADISTICA E INFORMATICA	1			1	
<b>ORGANO DE LINEA</b>	188	0	4	83	101
MICORRED DE SALUD PACHACUTEC	56	0	1	27	28
MICORRED DE SALUD ANGAMOS	46	0	1	20	25
MICORRED DE SALUD VILLA DE LOS REYES	40	0	1	20	19
MICORRED DE SALUD MARQUEZ	46	0	1	16	29
<b>TOTAL</b>	<b>192</b>	<b>1</b>	<b>6</b>	<b>84</b>	<b>101</b>

TOTAL PLAZAS PRESUPESTADAS	150
TOTAL CARGOS PREVISTOS	42
<b>TOTAL GENERAL</b>	<b>192</b>



J. RUIZ R.



G. VIDAL B.

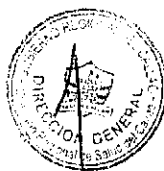

P. LAMA M.



GOBIERNO REGIONAL DEL CALLAO  
DIRECCION REGIONAL DE SALUD DEL CALLAO



**ANEXO N°1**  
**CONTRATOS SUJETOS A MODALIDAD**

ENTIDAD :	DIRECCION DE RED DE SALUD VENTANILLA
SECTOR :	GOBIERNO REGIONAL DEL CALLAO - SALUD

CLASIFICACION						
FP	EC	SP-DS	SP-EJ	SP-ES	SP-AP	RE
0	0	0	0	0	0	0



J. RUÍZ R.



G. VIDAL B.



R. LAMA M.





ANEXO N°2

CONTRATOS ADMINISTRATIVO DE SERVICIO CON PERSONAS NATURALES

ENTIDAD :	DIRECCION DE RED DE SALUD VENTANILLA
SECTOR :	GOBIERNO REGIONAL DEL CALLAO

ORGANOS Y UNIDADES ORGANICAS	CONTRATOS POR CAS
TOTAL DIRECCION DE RED DE SALUD VENTANILLA	204
DIRECCION EJECUTIVA	00
ORGANO DE ASESORIA	01
OFICINA DE DESARROLLO INSTITUCIONAL	01
ORGANO DE APOYO	02
OFICINA DE ADMINISTRACION	01
UNIDAD DE ESTADISTICA E INFORMATICA	01
ORGANO DE LINEA	201
MICRORRED DE SALUD - PACHACUTEC	77
MICRORRED DE SALUD - ANGAMOS	68
MICRORRED DE SALUD - VILLA DE LOS REYES	17
MICRORRED DE SALUD - MARQUEZ	39



J. RUIZ R.



G. VIDAU B.

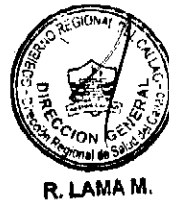

R. LAMA M.

**ORGANIGRAMA ESTRUCTURAL  
DIRECCION DE RED DE SALUD VENTANILLA**



GOBIERNO REGIONAL DEL CALLAO  
DIRECCION REGIONAL DE SALUD DEL CALLAO

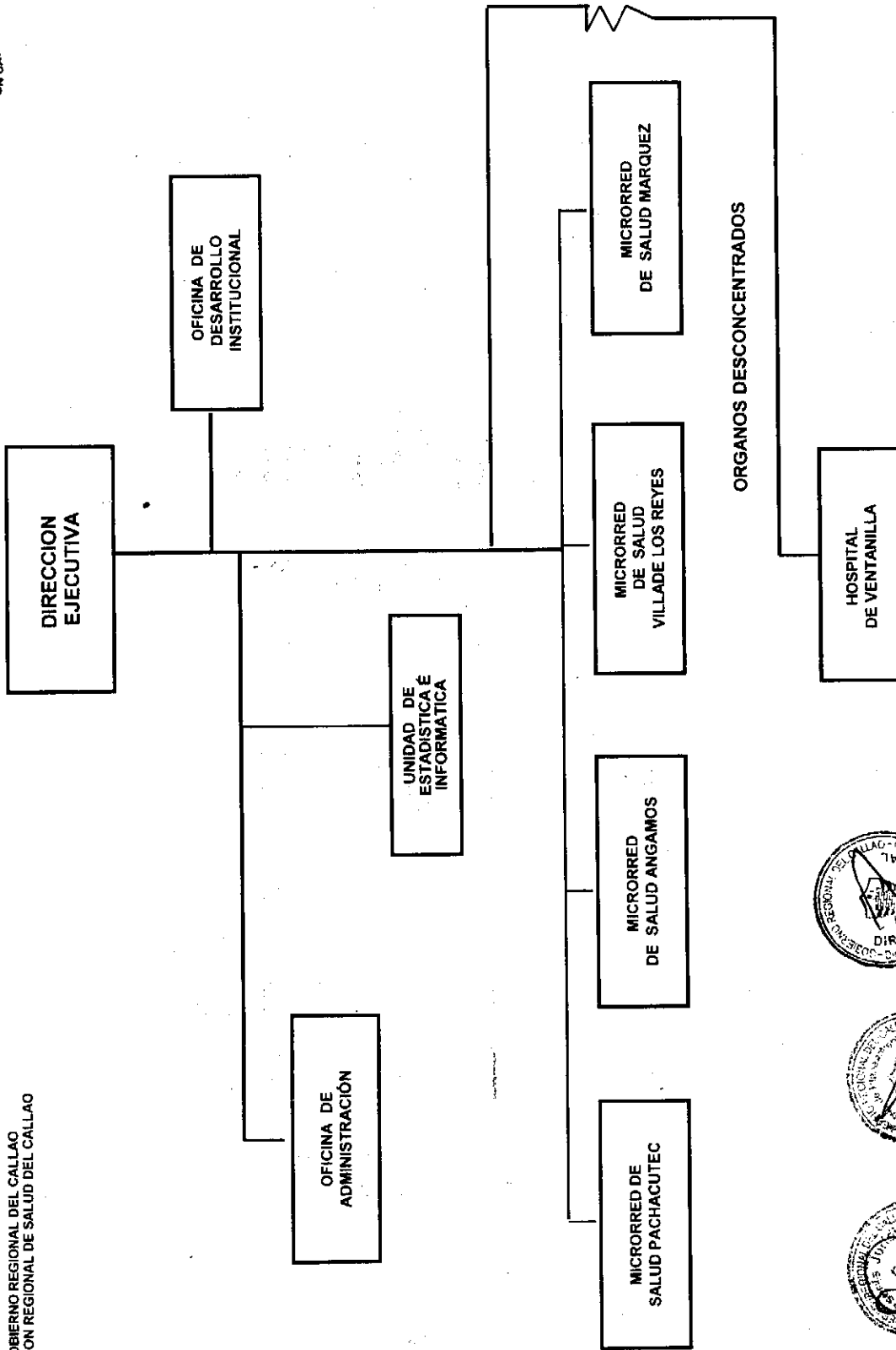

R. LAMA M.

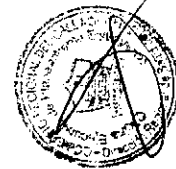

J. RUIZ R.



G. VIDAL B.



GOBIERNO REGIONAL DEL CALLAO  
DIRECCION REGIONAL DE SALUD DEL CALLAO



**CUADROS DE RESUMEN  
DE LAS MODIFICACIONES DEL**

---

**CUADRO PARA  
ASIGNACION DE PERSONAL**

**-CAP-  
DIRESA CALLAO**

**OFICINA EJECUTIVA DE PLANEAMIENTO ESTRATEGICO**



**RESUMEN DEL CUADRO PARA ASIGNACION DE PERSONAL- DIRESA/CALLAO - ENERO - 2013**  
**ADMINISTRACION CENTRAL - TRES DIRECCIONES DE RED DE SALUD Y HOSPITAL DE VENTANILLA**

DIRESA - CALLAO	TOTAL NECES.	SITUACION DEL CARGO									
		O	PLAZA OCUPADAS				P	PREVISIONES			
			NOMB.	VAC.	DEST.	BLOQUEO		CAS	DEST.	PREV.	
<b>TOTAL GENERAL *</b>	<b>1360</b>	<b>1133</b>	<b>1071</b>	<b>16</b>	<b>28</b>	<b>18</b>	<b>227</b>	<b>158</b>	<b>6</b>	<b>63</b>	
DIRESA - CALLAO (ADMINISTRACION CENTRAL)	311	269	243	6	7	13	42	34	0	8	
DIRECCION DE RED DE SALUD BONILLA - LA PUNTA	391	352	332	3	14	3	39	30	1	8	
DIRECCION DE RED DE SALUD BEPECA	293	246	237	2	6	1	47	35	0	12	
DIRECCION RED DE SALUD VENTANILLA	192	150	149	0	0	1	42	34	0	8	
* HOSPITAL DE VENTANILLA	173	116	110	5	1	0	57	25	5	27	

\* Organo desconcentrado de la Dirección de Red de Salud Ventanilla

31-Ene-13



I. RUIZ R.



S. VIDAL B.



R. LAMA M.



**CAP DIRESA - CALLAO Y SUS ORGANOS DESCONCENTRADOS - ENERO - 2013**  
**CUADRO COMPARATIVO PLAZAS CON PPTO. Vs CARGOS PREVISTOS**  
**Y PORCENTAJE DE ACUERDO AL D.S. N° 043-2004-PCM**

SITUACION DEL CARGO	TOTAL GENERAL	ADMINIST. CENTRAL	DIRECCION DE RED DE SALUD BONILLA - LA PUNTA	DIRECCION DE RED DE SALUD BEPECA	DIRECCION DE RED DE SALUD VENTANILLA	HOSPITAL DE VENTANILLA
TOTAL	1360	311	390	293	193	173
PLAZA PPTO.	1133	269	352	246	150	116
CARGO PREV.	227	42	38	47	43	57

% CARGO PREV / PLAZA      20.0%      15.6%      10.8%      19.1%      28.7%      49.1%

**CUADRO COMPARATIVO CON RELACION AL % DE ACUERDO AL D.S. N° 043-2004-PCM CAP DE LA DIRESA Y SUS ORGANOS DESCONCENTRADO**

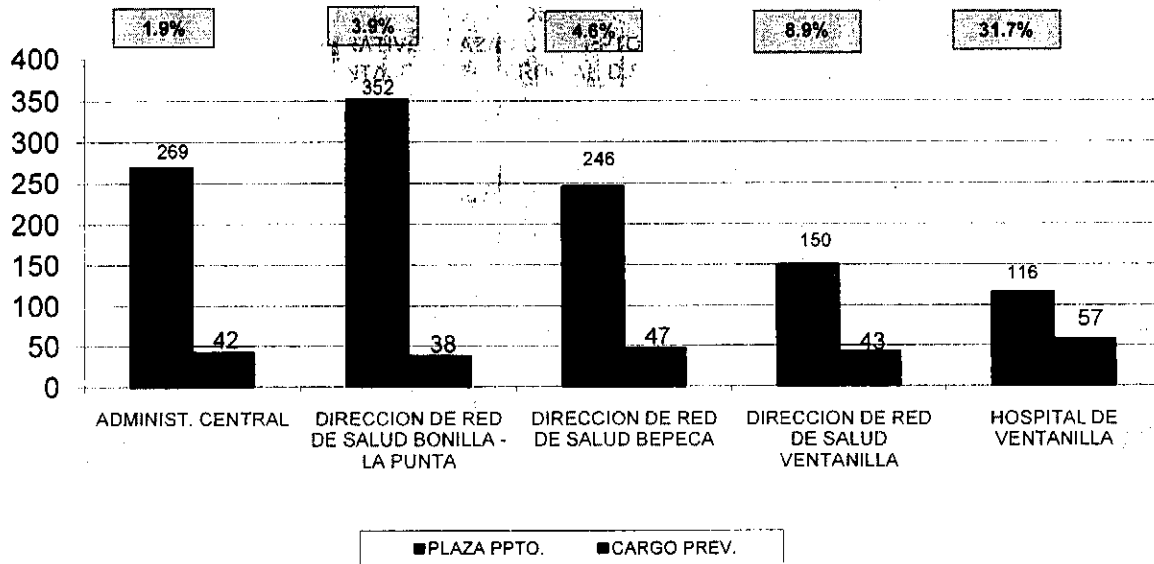

J. RUIZ R.



G. VIDAL P.



R. LAMA M.



RELACION DE LOS CARGOS PREVISTOS DEL PERSONAL TECNICO Y UXILIAR CONTRATO POR CAS - ENERO 2013  
SEGUN LAS LEYES N° 28560

N° ORDEN	APELLIDOS Y NOMBRES	N° CAP	UBICACION	UNIDAD ORGANICA	CARGO CLASIFICADO	LEY
<b>ADMINISTRACION CENTRAL - DIRESA CALLAO</b>						
1	MENEJES MARRON LIZ MARIA	008	ADMINIST. CENTRAL	DIRECCION GENERAL	TECNICO ADMINISTRATIVO I	28560
2	LEIVA TURPO JOSE LUIS	011	ADMINIST. CENTRAL	DIRECCION GENERAL	DIGITADOR PAD I	28560
3	ESPINOZA FLORES MARCO	014	ADMINIST. CENTRAL	DIRECCION GENERAL	TRABAJADOR DE SERVICIOS I	28560
4	CHAVEZ VALVERDE JORGE	012	ADMINIST. CENTRAL	DIRECCION GENERAL	AUXILIAR DE SISTEMA ADMINISTRATIVO I	28560
5	CAÑOLA MOYANO MARITZA	018	ADMINIST. CENTRAL	ORGANO DE CONTROL INSTITUCIONAL	SECRETARIA I	28560
6	SANTOS LUNA JESSICA MABEL	135	ADMINIST. CENTRAL	OF. EJEC. DE GESTION Y DESARROLLO DE RR.HH.	SECRETARIA I	28560
7	TULICH DE ROJAS HAYDEE	121	ADMINIST. CENTRAL	OF. EJEC. DE GESTION Y DESARROLLO DE RR.HH.	ASISTENTE ADMINISTRATIVO I	28560
8	RAMOS SALAS MYRIAM NOEMI	063	ADMINIST. CENTRAL	OFICINA DE LOGISTICA	TECNICO ADMINISTRATIVO I	28560
9	ESCURRA GAMBOA CESAR	071	ADMINIST. CENTRAL	OFICINA DE LOGISTICA	CHOFER I	28560
10	CHORRES CASAVARDE JOSE	072	ADMINIST. CENTRAL	OFICINA DE LOGISTICA	CHOFER I	28560
11	JESUS SAYAJO TEOFILO	078	ADMINIST. CENTRAL	OFICINA DE LOGISTICA	AUXILIAR DE ARTESANIA I	28560
12	CHIPURGO LARA JOSE ENRIQUE	079	ADMINIST. CENTRAL	OFICINA DE LOGISTICA	AUXILIAR DE ARTESANIA I	28560
13	LOZA SAAVEDRA JULIO TOMAS	073	ADMINIST. CENTRAL	OFICINA DE LOGISTICA	MECANICO I	28560
14	CASTILLO ESPINOZA RAQUEL	046	ADMINIST. CENTRAL	OFICINA DE LOGISTICA	ASISTENTE ADMINISTRATIVO I	28560
15	CRUZALEGUI ARELLANO ERIC	094	ADMINIST. CENTRAL	OFICINA DE ECONOMIA	ECONOMISTA I	28560
16	DE LOS SANTOS ESCOBAR GABY	109	ADMINIST. CENTRAL	OFICINA DE ECONOMIA	TECNICO ADMINISTRATIVO I	28560
17	PALOMINO MARQUEZ VICTOR	155	ADMINIST. CENTRAL	OFICINA DE INFORMAT. Y ESTADISTICA	OPERADOR DE CENTRAL TELEFONICA I	28560
18	THORNE OLCESE GIOCONDA	156	ADMINIST. CENTRAL	OFICINA DE INFORMAT. Y ESTADISTICA	OPERADOR DE CENTRAL TELEFONICA I	28560
19	GAMARRA OVIEDO LUIGI VITTORIO	149	ADMINIST. CENTRAL	DIRECCION DE ATENCION INTEGRAL DE SALUD	OPERADOR PAD I	28560
20	ROSAS HERRERA BLANCA SILVIA	205	ADMINIST. CENTRAL	DIRECCION DE ATENCION INTEGRAL DE SALUD	TECNICO ADMINISTRATIVO I	28560
21	LIZANA QUIESPE KARINA	206	ADMINIST. CENTRAL	DIRECCION DE ATENCION INTEGRAL DE SALUD	TECNICO ADMINISTRATIVO I	28560
22	TABORY TORIBIO IVAN	222	ADMINIST. CENTRAL	DIRECCION DE SERVICIOS DE SALUD	AUXILIAR DE SISTEMA ADMINISTRATIVO I	28560
23	BEDOYA VINCES DORA CONSUELO	220	ADMINIST. CENTRAL	DIRECCION DE SERVICIOS DE SALUD	TECNICO ADMINISTRATIVO I	28560
24	SALINAS JIMENEZ HUGO RICARDO	217	ADMINIST. CENTRAL	DIRECCION DE SERVICIOS DE SALUD	INGENIERO I	28560
25	VELASQUEZ AGIP CRISTIHAN	229	ADMINIST. CENTRAL	DIRECCION DE ASEGURAMIENTO Y CALIDAD EN SALUD	DIGITADOR PAD I	28560
26	BUSTIOS SANCHEZ MIRTHA	246	ADMINIST. CENTRAL	DIRECCION DE SALUD AMBIENTAL	AUXILIAR DE SISTEMA ADMINISTRATIVO I	28560
27	CIRIACO SANCHEZ OLIVA	245	ADMINIST. CENTRAL	DIRECCION DE SALUD AMBIENTAL	SECRETARIO I	28560
28	ORTEGA RODRIGUEZ WILLIAMS	249	ADMINIST. CENTRAL	DIRECCION EJECUTIVA DE SALUD AMBIENTAL	INGENIERO I	28560
29	ALBAN DE BEDON REBECA	273	ADMINIST. CENTRAL	DIRECCION DE SANIDAD AEREA INTERNACIONAL	TRABAJADOR DE SERVICIOS I	28560
30	PERICHE PANTA CAMILO	294	ADMINIST. CENTRAL	DIRECCION DE SANIDAD MARITIMA INTERNACIONAL	CHOFER I	28560
31	RUIDIAS PAZ CARLOS ALFREDO	286	ADMINIST. CENTRAL	DIRECCION DE SANIDAD MARITIMA INTERNACIONAL	ASISTENTE ADMINISTRATIVO I	28560

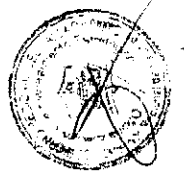

G. VIDAL B.

*[Handwritten signature]*

DIRECCION DE RED DE SALUD BONILLA - LA PUNTA

32	ATOCHÉ PALOMINO CRISTIAN	112	MICRORRED BONILLA	C.S. LA PUNTA	AUXILIAR DE SISTEMA ADMINISTRATIVO I	28560
33	CASTRO ESCOBAR LORENA LISET	088	MICRORRED BONILLA	C.S. MANUEL BONILLA	TECNICO ADMINISTRATIVO I	28560
34	RIOS YACILA TILDA JANE	089	MICRORRED BONILLA	C.S. MANUEL BONILLA	TECNICO ADMINISTRATIVO I	28560
35	GARCIA CARRIO TERESA	125	MICRORRED BONILLA	C.S. LA PUNTA	TRABAJADOR DE SERVICIOS I	28560
36	YAUU VELASQUEZ PAULINA RENEE	126	MICRORRED BONILLA	C.S. LA PUNTA	TRABAJADOR DE SERVICIOS I	28560
37	VILLAVERDE PEÑA EDUARDO	127	MICRORRED BONILLA	C.S. ALBERTO BARTON	TRABAJADOR DE SERVICIOS I	28560
38	SOLARI LAZARTE VICKY BETSY	047	MICRORRED BONILLA	C.S. ALBERTO BARTON	ASISTENTE EN SERVICIO SOCIAL I	28560
39	ANCO CONDORI YOLANDA	194	MICRORRED SANTA FE	C.S. SANTE FE	TRABAJADOR DE SERVICIOS I	28560
40	BEDOYA ORTEGA DELIA ELIZABET	303	MICRORRED GAMBETTA ALTA	P.S. RAMON CASTILLA	TECNICO ADMINISTRATIVO I	28560
41	PAZ CERNA KATHERINE STEPHANI	304	MICRORRED GAMBETTA ALTA	P.S. RAMON CASTILLA	TECNICO ADMINISTRATIVO I	28560
42	BLANCO PASQUEL SARA PATRICIA	305	MICRORRED GAMBETTA ALTA	C.S. GAMBETTA ALTA	OPERADOR PAD I	28560
43	RODRIGUEZ COELHO CESAR	303	MICRORRED GAMBETTA ALTA	P.S. GAMBETTA BAJA	CHOFER I	28560
44	VEGA DE LARRAIN MARIA SOLEDAD	316	MICRORRED GAMBETTA ALTA	C.S. GAMBETTA ALTA	AUXILIAR DE SISTEMA ADMINISTRATIVO I	28560
45	LUGO PAJUELO JUAN	373	MICRORRED ACACULCO	C.S. ACAPULCO	CHOFER I	28560
46	ALCA ROBLES GLADYS LUCINDA	364	MICRORRED ACACULCO	C.S. ACAPULCO	TECNICO EN ENFERMERIA I	28560
47	HERMITANO LOPEZ CELIA CHARO	389	MICRORRED ACACULCO	C.S. ACAPULCO	TRABAJADOR DE SERVICIOS I	28560
48	HEREDIA FERNANDEZ MARIA	372	MICRORRED ACACULCO	P.S. ELAYLU	TECNICO ADMINISTRATIVO I	28560
49	UBILLUS YACTAYO ADRIANA	363	MICRORRED ACACULCO	P.S. ELAYLU	TECNICO EN ENFERMERIA I	28560
50	SUCLUPE TESEN ELIAS	390	MICRORRED ACACULCO	P.S. S. JUAN PABLO II	TRABAJADOR DE SERVICIOS I	28560
51	RUBINA LUQUE DAYCE ALBERTO	247	MICRORRED JOSE OLAYA	P.S. JUAN ROSA	TRABAJADOR DE SERVICIOS I	28560
52	PRADO VASQUEZ YENIEDITH	241	MICRORRED JOSE OLAYA	P.S. JOSE OLAYA	AUXILIAR DE SISTEMA ADMINISTRATIVO I	28560
53	MARTINEZ YALAN ANYELA KARINA	226	MICRORRED JOSE OLAYA	P.S. SANTA ROSA	TECNICO EN ENFERMERIA I	28560
54	LA TORRE PATRICIO BENEDICTA	227	MICRORRED JOSE OLAYA	P.S. MIGUEL GRAU	TECNICO EN ENFERMERIA I	28560

DIRECCION DE RED DE SALUD BEBECA

55	MARAÑON COCA ANA-MARIA	036	MICRORRED FAUCETT	P.S. FAUCETT	TRABAJADOR DE SERVICIOS I	28560
56	CAJAS HUAMAN MARCO ANTONIO	037	MICRORRED FAUCETT	P.S. PALMERAS DE OQUEENDO	TRABAJADOR DE SERVICIOS I	28560
57	LOPEZ RAMIREZ RICARDINA	161	MICRORRED AEROPUERTO	P.S. PLAYA RIMAC	TRABAJADOR DE SERVICIOS I	28560
58	TORRES PAINA ROSS MERY	162	MICRORRED AEROPUERTO	P.S. PLAYA RIMAC	TRABAJADOR DE SERVICIOS I	28560
59	SOTO RENGIFO JUAN MANUEL	156	MICRORRED AEROPUERTO	P.S. AEROPUERTO	TECNICO ADMINISTRATIVO I	28560
60	ESCALADILLO FERNANDEZ SUSAN	102	MICRORRED SESQUICENTENARIO	C.S. SESQUICENTENARIO	TECNICO ADMINISTRATIVO I	28560
61	ESCALADILLO FERNANDEZ SUSAN	104	MICRORRED SESQUICENTENARIO	C.S. SESQUICENTENARIO	DIGITADOR PAD I	28560
62	SECUIEROS PEREZ OLGA EULALIA	094	MICRORRED SESQUICENTENARIO	C.S. SESQUICENTENARIO	TECNICO EN LABORATORIO I	28560
63	PAZOS LABRIN MARIA CLEOFE	117	MICRORRED SESQUICENTENARIO	C.S. SESQUICENTENARIO	TRABAJADOR DE SERVICIOS I	28560
64	SALAS VIDAL LEONIDAS EMILIANO	118	MICRORRED SESQUICENTENARIO	C.S. SESQUICENTENARIO	TRABAJADOR DE SERVICIOS I	28560
65	OCHOA AGUIRRE JOSE FRANCISCO	119	MICRORRED SESQUICENTENARIO	C.S. SESQUICENTENARIO	TRABAJADOR DE SERVICIOS I	28560
66	MOGOLLON PAZOS MARIBEL	120	MICRORRED SESQUICENTENARIO	C.S. SESQUICENTENARIO	TRABAJADOR DE SERVICIOS I	28560
67	LEON VILA JESUS GUSTAVO	112	MICRORRED SESQUICENTENARIO	MICRORRED DE SALUD SESQUICENTENARIO	AUXILIAR DE NUTRICION I	28560
68	VALVERDE BRAVO HAYDEE GLORIA	113	MICRORRED SESQUICENTENARIO	P.S. BOCANEGRA	AUXILIAR DE SISTEMA ADMINISTRATIVO I	28560
69	SORIA CANGHIS TITO ALBERTO	101	MICRORRED SESQUICENTENARIO	P.S. BOCANEGRA	TECNICO ADMINISTRATIVO I	28560
70	MENDOZA TORRES PATRICIA	095	MICRORRED SESQUICENTENARIO	P.S. BOCANEGRA	TECNICO EN FARMACIA I	28560
71	ROBLES DE AZABACHE MIRIAN	276	MICRORRED BELLAVISTA	C.S. ALTA MAR	AUXILIAR DE SISTEMA ADMINISTRATIVO I	28560
72	JERI DE VARGAS MAXMILIANA	277	MICRORRED BELLAVISTA	C.S. BELLAVISTA PERU-COREA	AUXILIAR DE SISTEMA ADMINISTRATIVO I	28560
73	VALENCIA FLORES GIANINA	256	MICRORRED BELLAVISTA	C.S. BELLAVISTA PERU-COREA	TECNICO ADMINISTRATIVO I	28560
74	NAVARRETE MENDOZA ELISA LIDIA	257	MICRORRED BELLAVISTA	MICRORRED DE SALUD BELLAVISTA	TECNICO ADMINISTRATIVO I	28560
75	SALCEDO TORRES YNGRID	258	MICRORRED BELLAVISTA	C.S. BELLAVISTA PERU-COREA	TECNICO ADMINISTRATIVO I	28560
76	ESPINO NARCISO JORGE LUIS	231	MICRORRED BELLAVISTA	C.S. BELLAVISTA PERU-COREA	TECNICO EN LABORATORIO I	28560
77	LINDO PANANA JULIA MIGUELA	291	MICRORRED BELLAVISTA	C.S. BELLAVISTA PERU-COREA	TRABAJADOR DE SERVICIOS I	28560
78	SOLANO MUÑOZ ZOILA EFIGENIA	292	MICRORRED BELLAVISTA	C.S. CARMEN DE LA LEGUA	TRABAJADOR DE SERVICIOS I	28560
79	CORDOVA ACUNA JESUS ANDRES	293	MICRORRED BELLAVISTA	C.S. VILLA SEÑOR DE LOS MILAGROS	TRABAJADOR DE SERVICIOS I	28560

19/12/18

G. VIDAL B.

*[Handwritten signature]*

DIRECCION DE RED DE SALUD VENTANILLA

80	GIRALDO PRADO JORGE LUIS	055	MICORRED PACHACUTEC	C.S. 03 DE FEBRERO	AUXILIAR DE SISTEMA ADMINISTRATIVO I	28560
81	BARDALES PEREZ GLINDA	048	MICORRED PACHACUTEC	C.S. 03 DE FEBRERO	TECNICO EN ENFERMERIA I	28560
82	ITURRIZAGA SANCHEZ FLOR	049	MICORRED PACHACUTEC	C.S. 03 DE FEBRERO	TECNICO EN ENFERMERIA I	28560
83	LEON HUANCASACA PASCUAL	057	MICORRED PACHACUTEC	C.S.M.I. PACHACUTEC PERU COREA	AUXILIAR DE ARTESANIA I	28560
84	AREVALO ROMERO JORGE LUIS	052	MICORRED PACHACUTEC	C.S.M.I. PACHACUTEC PERU COREA	CHOFER I	28560
85	HERRERA PIRO DELIA LUISA	034	MICORRED PACHACUTEC	C.S.M.I. PACHACUTEC PERU COREA	TECNICO ADMINISTRATIVO I	28560
86	CAMARGO CONDOR LIZ FERMINA	047	MICORRED PACHACUTEC	C.S.M.I. PACHACUTEC PERU COREA	TECNICO EN ENFERMERIA I	28560
87	AQUINO BONILLA EDWARD	053	MICORRED PACHACUTEC	M.I PERU COREA PACHACUTEC	DIGITADOR PAD I	28560
88	MARQUINA CARRERA WALTER	054	MICORRED PACHACUTEC	P.S. BAHIA BLANCA	DIGITADOR PAD I	28560
89	ARTEAGA ARELLANO DORA	050	MICORRED PACHACUTEC	P.S. BAHIA BLANCA	TECNICO EN ENFERMERIA I	28560
90	UMERES GUTIERREZ EDY	060	MICORRED PACHACUTEC	P.S. BAHIA BLANCA	TRABAJADOR DE SERVICIOS I	28560
91	GONZALES VALLE NESTOR	061	MICORRED PACHACUTEC	P.S. BAHIA BLANCA	TRABAJADOR DE SERVICIOS I	28560
92	BLAZ MARIÑOS ELAN GLORIA	046	MICORRED PACHACUTEC	P.S. CIUDAD PACHACUTEC	TECNICO EN ENFERMERIA I	28560
93	GARCIA ZAPATA REYNA	062	MICORRED PACHACUTEC	P.S. CIUDAD PACHACUTEC	TRABAJADOR DE SERVICIOS I	28560
94	VELAZQUE CENTENO RAUL	096	MICORRED ANGAMOS	P.S. ANGAMOS	TECNICO ADMINISTRATIVO I	28560
95	REQUEÑA GUTIERREZ GUISELLA	097	MICORRED ANGAMOS	P.S. ANGAMOS	TECNICO ADMINISTRATIVO I	28560
96	MENDOZA VENTURA OLGA IVONNE	098	MICORRED ANGAMOS	P.S. HIJOS DEL ALMIRANTE GRAU	TECNICO ADMINISTRATIVO I	28560
97	CORDERO VALVERDE GLADYS RAMOS	100	MICORRED ANGAMOS	P.S. ANGAMOS	DIGITADOR PAD I	28560
98	ORE QUIISPE ROCIO	135	MICORRED VILLA DE LOS REYES	C.S. VILLA DE LOS REYES	TECNICO EN ENFERMERIA I	28560
99	LEON ALARCON EVARISTA SONIA	144	MICORRED VILLA DE LOS REYES	C.S. LUIS FELIPE DE LAS CASAS	TRABAJADOR DE SERVICIOS I	28560
100	ESCALANTE MORALES BERNARDO	145	MICORRED VILLA DE LOS REYES	C.S. LUIS FELIPE DE LAS CASAS	TRABAJADOR DE SERVICIOS I	28560
101	SALINAS ROBLES CESAR AUGUSTO	146	MICORRED VILLA DE LOS REYES	C.S. LUIS FELIPE DE LAS CASAS	TRABAJADOR DE SERVICIOS I	28560
102	SOLANO SOLANO MANUELA	179	MICORRED MARQUEZ	C.S. MIPERU	OPERADOR PAD I	28560
103	ROJAS BASTIDAS GERARDO	192	MICORRED MARQUEZ	P.S. VENTANILLA BAJA	TRABAJADOR DE SERVICIOS I	28560
104	ROMERO MEJIA SANTA VIRGINIA	193	MICORRED MARQUEZ	P.S. VENTANILLA ESTE	TRABAJADOR DE SERVICIOS I	28560
105	LA ROSA RAMOS CARMEN JANET	176	MICORRED MARQUEZ	P.S. VENTANILLA ESTE	TECNICO ADMINISTRATIVO I	28560
106	JUNCHAYA PANTOJA MARIA CARMEN	180	MICORRED MARQUEZ	C.S. MARQUEZ	DIGITADOR PAD I	28560
107	VALIENTE PRECIADO JUAN GASTON	178	MICORRED MARQUEZ	C.S. MARQUEZ	CHOFER I	28560



J. RUIZ R.



G. VIDAL B.



R. LAMA M.

*[Handwritten signature]*





GOBIERNO REGIONAL DEL CALLAO  
DIRECCION REGIONAL DE SALUD DEL CALLAO



RELACION DE LOS CARGOS PREVISTOS DE LOS PROFESIONALES DE SALUD CONTRATO POR CAS - ENERO 2013  
SEGUN LAS LEYES N° 28498

N° ORDEN	APELLIDOS Y NOMBRES	N° CAP	UBICACIÓN	UNIDAD ORGANICA	CARGO CLASIFICADO	LEY
<b>ADMINISTRACION CENTRAL - DIRESA CALLAO</b>						
1	CARLIN NIÑO DAVID	248	ADMINIST. CENTRAL	DIRECCION EJECUTIVA DE SALUD AMBIENTAL	BIOLOGO I	28498
2	CUEVAS RAMOS CARMEN VICTORIA	237	ADMINIST. CENTRAL	DIRECCION DE MEDICAMENTOS	QUIMICO FARMACEUTICO I	28498
3	NAVARRETE MURGUJA CARLOS	238	ADMINIST. CENTRAL	DIRECCION DE MEDICAMENTOS	QUIMICO FARMACEUTICO I	28498
<b>DIRECCION DE RED DE SALUD BONILLA - LA PUNTA</b>						
4	TAVARA ROSILLO KHARLINNA	032	MICORRED BONILLA	C.S. MANUEL BONILLA	OBSTETRIZ I	28498
5	ALVITES SANCHEZ PAOLA MILENA	042	MICORRED BONILLA	C.S. PUERTO NUEVO	PSICOLOGO I	28498
6	VARGAS TANTALEAN ERICA	043	MICORRED BONILLA	C.S. SAN JUAN BOSCO	PSICOLOGO I	28498
7	CAMPOS LAZO NAMBEL CORAL	148	MICORRED BONILLA	P.S. CALLAO - TARAPACA	CIRUJANO DENTISTA I	28498
8	ARENAS-HUADO COPERNO	278	MICORRED GAMBETTA ALTA	C.S. GAMBETTA BAJA	QUIMICO FARMACEUTICO I	28498
<b>DIRECCION DE RED DE SALUD BEPECA</b>						
9	CALDAS CRISOSTOMO MILAGROS	015	MICORRED FAUCETT	P.S. PALMERAS DE OQUEENDO	ENFERMERA I	28498
10	ROJAS DAMIAN CECILIA VENTURA	016	MICORRED FAUCETT	P.S. FAUCETT	ENFERMERA I	28498
11	GUERRA ARRASCUE MILAGROS	062	MICORRED SESQUICENTENARIO	P.S. BOCANEGRA	ENFERMERA/O I	28498
12	RODRIGUEZ INSAPILLO JORGE	066	MICORRED SESQUICENTENARIO	P.S. BOCANEGRA	CIRUJANO DENTISTA I	28498
13	GARCIA VENTURA MARISOL	070	MICORRED SESQUICENTENARIO	P.S. SESQUICENTENARIO	QUIMICO FARMACEUTICO I	28498
14	CABREJOS GUZMAN ROCIO	210	MICORRED BELLASVISTA	C.S. ALTA MAR	CIRUJANO DENTISTA I	28498
15	TURPO CHINO SONIA JANET	197	MICORRED BELLASVISTA	C.S. BELLAVISTA PERU-COREA	OBSTETRIZ I	28498
<b>DIRECCION DE RED DE SALUD VENTANILLA</b>						
16	ORBEGOSO PEREZ JESUS RAMON	083	MICORRED ANGAMOS	C. S. ANGAMOS	CIRUJANO DENTISTA I	28498
17	SARAYA CONDORI JOSUE	123	MICORRED DE LOS REYES	C.S. MI PERU	CIRUJANO DENTISTA I	28498



J. RUIZ R.



G. VIDAL B.



R. LAMA M.

*[Handwritten signature]*



GOBIERNO REGIONAL DEL CALLAO  
DIRECCION REGIONAL DE SALUD DEL CALLAO



RELACION DE LOS CARGOS PREVISTOS DEL PROFESIONALES MEDICOS - ENERO - 2013  
SEGUN LAS LEYES N° 29682

N° ORDEN	APELLIDOS Y NOMBRES	N° CAP	UBICACIÓN	UNIDAD ORGANICA	CARGO CLASIFICADO	LEY
<b>DIRECCION DE RED DE SALUD BONILLA - LA PUNTA</b>						
1	PARDES LEON JORGE CARLOS	025	MICRORRED DE SALUD BONILLA	C.S. BONILLA	MEDICO I	29682
2	VILLEGAS QUITO PERCY CHARLE	203	MICRORRED DE SALUD JOSE OLAYA	P.S. SANTA ROSA	MEDICO I	29682
<b>DIRECCION DE RED DE SALUD BEPECA</b>						
3	MENDOZA GONZALEZ IVETTE MAGALLY	084	MICRORRED SESQUICENTENARIO	C.S. SESQUICENTENARIO	MEDICO I	29682
4	DONGO ZEGARRA RINA	053	MICRORRED SESQUICENTENARIO	P.S. EL ALAMO	MEDICO I	29682
5	VASQUEZ PINEDO ROCIO DE JESUS	055	MICRORRED SESQUICENTENARIO	P.S. EL ALAMO	MEDICO I	29682
<b>DIRECCION DE RED DE SALUD VENTANILLA</b>						
6	PARRA VEGA CLAUDIA ESTHER	012	MICRORRED DE SALUD PACHACUTEC	C.S. PACHACUTEC-PERU COREA	MEDICO I	29682
7	RAMOS PALOMINO TULIO	013	MICRORRED DE SALUD PACHACUTEC	C.S. PACHACUTEC-PERU COREA	MEDICO I	29682
8	MORALES QUISPPE JUAN	117	MICRORRED DE SALUD VILLA DE LOS REYES	P.S. MI PERU	MEDICO I	29682
9	MANSILLA HERRERA LUIS MIGUEL	072	MICRORRED ANGAMOS	C.S. VENTANILLA ALTA	MEDICO I	29682



J. RUIZ R.

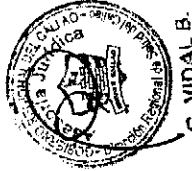

G. VIDAL B.



*[Handwritten signature]*



GOBIERNO REGIONAL DEL CALLAO  
DIRECCION REGIONAL DE SALUD DEL CALLAO



RELACION DE LOS CARGOS PREVISTOS QUE PASAN A SER NOMBRADOS - PROFESIONALES MEDICOS - ENERO - 2013  
SEGUN LAS LEYES N° 29682

N° ORDEN	APELLIDOS Y NOMBRES	N° CAP	UBICACION	UNIDAD ORGANICA	CARGO CLASIFICADO	LEY
ADMINISTRACION CENTRAL - DIRESA CALLAO						
1	ORBEGOSO PEREZ CHRISTIAN PAUL	201	ADMINISTRACION CENTRAL DIRESA	DIRECCION DE ATENCION INTEGRAL EN SALUD	MEDICO I	29682
DIRECCION DE RED DE SALUD BONILLA - LA PUNTA						
2	SALOMON PRADO JUDITH ELIANA	023	MICRORRED DE SALUD BONILLA	C.S. ALBERTO BARTON	MEDICO I	29682
3	CUETO CABRERA MILENA MILAGROS	024	MICRORRED DE SALUD BONILLA	C.S. LA PUNTA	MEDICO I	29682
4	CORDOVA GARCIA JEANNETTE PAOLA	140	MICRORRED DE SALUD SANTA FE	C.S. SANTA FE	MEDICO I	29682
5	MERINO DIAZ SILVIA KATHERINE	203	MICRORRED DE SALUD JOSE OLAYA	C.S. JOSE OLAYA	MEDICO I	29682
6	MORI SUAREZ CESAR ANTONIO	204	MICRORRED DE SALUD JOSE OLAYA	P.S. MIGUEL GRAU	MEDICO I	29682
7	SULLCA SOTO MARISOL	333	MICRORRED DE SALUD ACACULCO	C.S. ACAPULCO	MEDICO I	29682
DIRECCION DE RED DE SALUD BEPECA						
8	AGREDA DELGADO JAKELIN VANEZA	010	MICRORRED DE SALUD FAUCETI	P.S. 200 MILLAS	MEDICO I	29682
DIRECCION DE RED DE SALUD VENTANILLA						
9	SANCHEZ LEON OMAR	115	MICRORRED DE SALUD VILLA DE LOS REYES	C.S. LUIS FELIPE DE LAS CASAS	MEDICO I	29682
10	ESPINOZA SOTOMAYOR GUSTAVO ALDO	116	MICRORRED DE SALUD VILLA DE LOS REYES	P.S. MI PERU	MEDICO I	29682



J. RUIZ R.



G. VIDAL B.



R. LAIMA M.



GOBIERNO REGIONAL DEL CALLAO  
DIRECCION REGIONAL DE SALUD CALLAO  
DIRECCION DE RED DE SALUD VENTANILLA



# CUADRO PARA ASIGNACION DE PERSONAL (CAP)

## *HOSPITAL DE VENTANILLA*



ENERO - 2013

---

OFICINA EJECUTIVA DE PLANEAMIENTO ESTRATEGICO



**GOBIERNO REGIONAL DEL CALLAO**  
**DIRECCION REGIONAL DE SALUD CALLAO**  
**DIRECCION DE RED DE SALUD VENTANILLA**



## **HOSPITAL DE VENTANILLA**

1. DIRECCION
2. UNIDAD DE PLANEAMIENTO ESTRATEGICO
3. UNIDAD DE EPIDEMIOLOGIA Y SALUD AMBIENTAL
4. UNIDAD DE ADMINISTRACIÓN
5. UNIDAD DE ESTADISTICA E INFORMATICA
6. SERVICIO DE MEDICINA
7. SERVICIO DE CIRUGIA Y ANESTESIOLOGIA
8. SERVICIO DE PEDIATRIA
9. SERVICIO DE GINECO-OBSTETRICIA
10. SERVICIO DE ODONTOESTOMATOLOGIA
11. SERVICIO DE ENFERMERIA
12. SERVICIO DE EMERGENCIA
13. SERVICIO DE APOYO AL DIAGNOSTICO
14. SERVICIO DE APOYO AL TRATAMIENTO



J. RUIZ R.

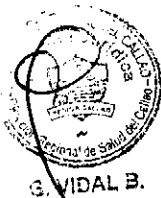

G. VIDAL B.



R. LAFRANCA



GOBIERNO REGIONAL DEL CALLAO  
DIRECCION REGIONAL DE SALUD DEL CALLAO



OFICINA EJECUTIVA DE PLANEAMIENTO ESTRATEGICO

CUADRO PARA ASIGNACION DE PERSONAL (CAP) - ENERO 2013  
HOSPITAL DE VENTANILLA

ENTIDAD: DIRECCION DE RED DE SALUD VENTANILLA - HOSPITAL DE VENTANILLA

SECTOR: GOBIERNO REGIONAL DEL CALLAO

I. DENOMINACION AL ORGANO: DIRECCION

DENOMINACIÓN DE LA UNIDAD ORGANICA:

Nº DE ORDEN	CARGO ESTRUCTURAL	CODIGO	CLASIFICACION	TOTAL	SITUACION DEL CARGO		CARGO DE CONFIANZA
					O	P	
001	DIRECTOR DE PROGRAMA SECTORIAL I	D3-05-290-1	SP-DS	1	1	0	1
002	TRABAJADOR DE SERVICIOS I	A1-05-870-1	SP-AP	1	1	0	
TOTAL ORGANO				2	2	0	1

II. DENOMINACIÓN DEL ORGANO: UNIDAD DE PLANEAMIENTO ESTRATEGICO

DENOMINACIÓN DE LA UNIDAD ORGANICA:

Nº DE ORDEN	CARGO ESTRUCTURAL	CODIGO	CLASIFICACION	TOTAL	SITUACION DEL CARGO		CARGO DE CONFIANZA
					O	P	
003	SUPERVISOR DE PROGRAMA SECTORIAL I	D2-05-695-1	SP-EJ	1	0	1	
004	TECNICO ADMINISTRATIVO III	T5-05-707-3	SP-AP	1	1	0	
005	TECNICO ADMINISTRATIVO I	T3-05-707-1	SP-AP	1	1	0	
TOTAL ORGANO				3	2	1	

II. DENOMINACIÓN DEL ORGANO: UNIDAD DE EPIDEMIOLOGIA Y SALUD AMBIENTAL

DENOMINACIÓN DE LA UNIDAD ORGANICA:

Nº DE ORDEN	CARGO ESTRUCTURAL	CODIGO	CLASIFICACION	TOTAL	SITUACION DEL CARGO		CARGO DE CONFIANZA
					O	P	
006	SUPERVISOR DE PROGRAMA SECTORIAL I	D2-05-695-1	SP-EJ	1	0	1	
007	TECNICO SANITARIO I	T5-50-845-1	SP-AP	1	1	0	
TOTAL ORGANO				2	1	1	

III. DENOMINACIÓN DEL ORGANO: UNIDAD DE ADMINISTRACIÓN

DENOMINACIÓN DE LA UNIDAD ORGANICA:

Nº DE ORDEN	CARGO ESTRUCTURAL	CODIGO	CLASIFICACION	TOTAL	SITUACION DEL CARGO		CARGO DE CONFIANZA
					O	P	
008	SUPERVISOR DE PROGRAMA SECTORIAL I	D2-05-695-1	SP-EJ	1	0	1	
009-020	TECNICO ADMINISTRATIVO I	T3-05-707-1	SP-AP	12	8	4	
021	ARTESANO II	T3-30-060-2	SP-AP	1	1	0	
022-024	ARTESANO I	T2-30-060-1	SP-AP	3	3	0	
025	TECNICO EN ARCHIVO I	T2-05-730-1	SP-AP	1	0	1	
026-029	CHOFER I	T2-60-245-1	SP-AP	4	2	2	
030	SECRETARIA I	T1-05-675-1	SP-AP	1	0	1	
031	DIGITADOR PAD I	A4-05-257-1	SP-AP	1	0	1	
032-033	AUXILIAR DE SISTEMA ADMINISTRATIVO I	A3-05-160-1	SP-AP	2	0	2	
034-037	TRABAJADOR DE SERVICIOS I	A1-05-870-1	SP-AP	4	4	0	
TOTAL ORGANO				30	18	12	

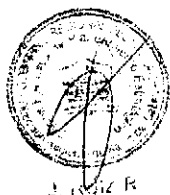

*[Handwritten signature]*

IV. DENOMINACIÓN DEL ORGANISMO: UNIDAD DE ESTADÍSTICA E INFORMÁTICA							
DENOMINACIÓN DE LA UNIDAD ORGANICA:							
Nº DE ORDEN	CARGO ESTRUCTURAL	CODIGO	CLASIFICACION	TOTAL	SITUACION DEL CARGO		CARGO DE CONFIANZA
					O	P	
038	SUPERVISOR DE PROGRAMA SECTORIAL I	D2-05-695-1	SP-EJ	1	0	1	
039-041	TECNICO EN ESTADISTICA I	T4-05-760-1	SP-AP	3	3	0	
042	AUXILIAR DE ESTADISTICA I	A3-05-130-1	SP-AP	1	1	0	
TOTAL ORGANISMO				5	4	1	
V. DENOMINACIÓN DEL ORGANISMO: SERVICIO DE MEDICINA							
DENOMINACIÓN DE LA UNIDAD ORGANICA:							
Nº DE ORDEN	CARGO ESTRUCTURAL	CODIGO	CLASIFICACION	TOTAL	SITUACION DEL CARGO		CARGO DE CONFIANZA
					O	P	
043	SUPERVISOR DE PROGRAMA SECTORIAL I	D2-05-695-1	SP-EJ	1	0	1	
044-057	MEDICO II	P4-50-525-2	SP-ES	14	7	7	
TOTAL ORGANISMO				15	7	8	
VI. DENOMINACIÓN DEL ORGANISMO: SERVICIO DE CIRUGIA Y ANESTESIOLOGÍA							
DENOMINACIÓN DE LA UNIDAD ORGANICA:							
Nº DE ORDEN	CARGO ESTRUCTURAL	CODIGO	CLASIFICACION	TOTAL	SITUACION DEL CARGO		CARGO DE CONFIANZA
					O	P	
058	SUPERVISOR DE PROGRAMA SECTORIAL I	D2-05-695-1	SP-EJ	1	0	1	
059-074	MEDICO II	P4-50-525-2	SP-ES	16	11	5	
TOTAL ORGANISMO				17	11	6	
VII. DENOMINACIÓN DEL ORGANISMO: SERVICIO DE PEDIATRIA							
DENOMINACIÓN DE LA UNIDAD ORGANICA:							
Nº DE ORDEN	CARGO ESTRUCTURAL	CODIGO	CLASIFICACION	TOTAL	SITUACION DEL CARGO		CARGO DE CONFIANZA
					O	P	
075	SUPERVISOR DE PROGRAMA SECTORIAL I	D2-05-695-1	SP-EJ	1	0	1	
076-084	MEDICO II	P4-50-525-2	SP-ES	9	5	4	
TOTAL ORGANISMO				10	5	5	
VIII. DENOMINACIÓN DEL ORGANISMO: SERVICIO DE GINECO-OBSTETRICIA							
DENOMINACIÓN DE LA UNIDAD ORGANICA:							
Nº DE ORDEN	CARGO ESTRUCTURAL	CODIGO	CLASIFICACION	TOTAL	SITUACION DEL CARGO		CARGO DE CONFIANZA
					O	P	
085	SUPERVISOR DE PROGRAMA SECTORIAL I	D2-05-695-1	SP-EJ	1	0	1	
086-097	MEDICO II	P4-50-525-2	SP-ES	11	5	6	
098-111	OBSTETRIZ I	P3-50-540-1	SP-ES	14	11	3	
TOTAL ORGANISMO				27	17	10	
IX. DENOMINACIÓN DEL ORGANISMO: SERVICIO DE ODONTOESTOMATOLOGIA							
DENOMINACIÓN DE LA UNIDAD ORGANICA:							
Nº DE ORDEN	CARGO ESTRUCTURAL	CODIGO	CLASIFICACION	TOTAL	SITUACION DEL CARGO		CARGO DE CONFIANZA
					O	P	
112	SUPERVISOR DE PROGRAMA SECTORIAL I	D2-05-695-1	SP-EJ	1	0	1	
113	CIRUJANO DENTISTA II	P4-50-215-2	SP-ES	1	1	0	
114-115	CIRUJANO DENTISTA I	P3-50-215-1	SP-ES	2	2	0	
TOTAL ORGANISMO				4	3	1	



J. RUIZ F.



G. VIDAL B.



R. LAMAM.

X. DENOMINACIÓN DEL ORGANOS: SERVICIO DE ENFERMERIA							
DENOMINACIÓN DE LA UNIDAD ORGANICA:							
Nº DE ORDEN	CARGO ESTRUCTURAL	CODIGO	CLASIFICACION	TOTAL	SITUACION DEL CARGO		CARGO DE CONFIANZA
					O	P	
116	SUPERVISOR DE PROGRAMA SECTORIAL I	D2-05-695-1	SP-EJ	1	0	1	
117-119	ENFERMERA II	P4-50-325-2	SP-ES	3	2	1	
120-125	ENFERMERA I	P3-50-325-1	SP-ES	6	6	0	
126-127	TECNICO EN ENFERMERIA II	T5-50-757-2	SP-AP	2	2	0	
128-147	TECNICO EN ENFERMERIA I	T4-50-757-1	SP-AP	20	20	0	
148-152	AUXILIAR DE ENFERMERIA I	A3-50-125-1	SP-AP	5	5	0	
TOTAL ORGANOS				37	35	2	
XI. DENOMINACIÓN DEL ORGANOS: SERVICIO DE EMERGENCIA							
DENOMINACIÓN DE LA UNIDAD ORGANICA:							
Nº DE ORDEN	CARGO ESTRUCTURAL	CODIGO	CLASIFICACION	TOTAL	SITUACION DEL CARGO		CARGO DE CONFIANZA
					O	P	
153	SUPERVISOR DE PROGRAMA SECTORIAL I	D2-05-695-1	SP-EJ	1	0	1	
154	MEDICO II	P4-50-525-2	SP-ES	1	1	0	
TOTAL ORGANOS				2	1	1	
XII. DENOMINACIÓN DEL ORGANOS: SERVICIO DE APOYO AL DIAGNOSTICO							
DENOMINACIÓN DE LA UNIDAD ORGANICA:							
Nº DE ORDEN	CARGO ESTRUCTURAL	CODIGO	CLASIFICACION	TOTAL	SITUACION DEL CARGO		CARGO DE CONFIANZA
					O	P	
155	SUPERVISOR DE PROGRAMA SECTORIAL I	D2-05-695-1	SP-EJ	1	0	1	
156	TECNÓLOGO MEDICO I	P3-50-847-1	SP-ES	1	1	0	
157	BIOLOGO I	P3-45-190-1	SP-ES	1	0	1	
158-160	TECNICO EN LABORATORIO I	T4-50-785-1	SP-AP	3	3	0	
TOTAL ORGANOS				6	4	2	
XIII. DENOMINACIÓN DEL ORGANOS: SERVICIO DE APOYO AL TRATAMIENTO							
DENOMINACIÓN DE LA UNIDAD ORGANICA:							
Nº DE ORDEN	CARGO ESTRUCTURAL	CODIGO	CLASIFICACION	TOTAL	SITUACION DEL CARGO		CARGO DE CONFIANZA
					O	P	
161	SUPERVISOR DE PROGRAMA SECTORIAL I	D2-05-695-1	SP-EJ	1	0	1	
162	ASISTENTE SOCIAL II	P4-55-078-2	SP-ES	1	1	0	
163	PSICÓLOGO II	P4-55-640-2	SP-ES	1	0	1	
164	QUÍMICO FARMACÉUTICO II	P4-50-650-2	SP-ES	1	0	1	
165	QUÍMICO FARMACÉUTICO I	P3-50-650-1	SP-ES	1	0	1	
166	NUTRICIONISTA II	P4-50-535-2	SP-ES	1	0	1	
167-168	TECNICO EN LABORATORIO I	T4-50-785-1	SP-AP	2	0	2	
169	TECNICO EN NUTRICION I	T3-50-797-1	SP-AP	1	1	0	
170	AUXILIAR DE NUTRICION I	A2-50-145-1	SP-AP	1	1	0	
171-173	AUXILIAR DE ASISTENCIA SOCIAL I	A2-55-095-1	SP-AP	3	3	0	
TOTAL ORGANOS				13	6	7	
TOTAL GENERAL				173	116	57	1

GOBIERNO REGIONAL DEL CALLAO  
DIRECCION REGIONAL DE SALUD DEL CALLAO

Eco. JUAN RUIZ RAMIREZ  
Director Ejecutivo de Planeamiento Estratégico

GOBIERNO REGIONAL DEL CALLAO  
DIRECCION REGIONAL DE SALUD DEL CALLAO

Abog. GIULIANO VIDAL BALLÓN  
Director de la Oficina de Asesoría Jurídica  
C.A.L.N. 33383

GOBIERNO REGIONAL DEL CALLAO  
DIRECCION REGIONAL DE SALUD DEL CALLAO

Dr. RICARDO ALDO LAMA MORALES  
Director General  
C.M.P. 12555





**RESUMEN DEL CUADRO PARA ASIGNACION DE PERSONAL- ENERO 2013  
HOSPITAL DE VENTANILLA**

ORGANOS Y UNIDADES ORGANICAS		TOTAL NECESARIO	SITUACION DEL CARGO	
			P/P	S/P
<b>TOTAL HOSPITAL VENTANILLA</b>		<b>173</b>	<b>116</b>	<b>57</b>
1	DIRECCION	2	2	0
	UNIDAD DE PLANEAMIENTO ESTRATEGICO	3	2	1
2	UNIDAD DE EPIDEMIOLOGIA Y SALUD AMBIENTAL	2	1	1
3	UNIDAD DE ADMINISTRACION	30	18	12
4	UNIDAD DE ESTADISTICA E INFORMATICA	5	4	1
5	SERVICIO DE MEDICINA	15	7	8
6	SERVICIO DE CIRUGIA Y ANESTESIOLOGIA	17	11	6
7	SERVICIO DE PEDIATRIA	10	5	5
8	SERVICIO DE GINECO-OBSTETRICIA	27	17	10
9	SERVICIO DE ODONTOESTOMATOLOGIA	4	3	1
10	SERVICIO DE ENFERMERIA	37	35	2
11	SERVICIO DE EMERGENCIA	2	1	1
12	SERVICIO DE DE APOYO AL DIAGNOSTICO	6	4	2
13	SERVICIO DE DE APOYO AL TRATAMIENTO	13	6	7

22-Ene-13



J. RUIZ R.



G. VIDAL B.



R. LAMA M.



GOBIERNO REGIONAL DEL CALLAO  
DIRECCION REGIONAL DE SALUD DEL CALLAO



**RESUMEN CUANTITATIVO  
DEL CUADRO PARA ASIGNACION DE PERSONAL**

ENTIDAD :	HOSPITAL DE VENTANILLA
SECTOR :	GOBIERNO REGIONAL DEL CALLAO - SALUD

ORGANOS Y UNIDADES ORGANICAS	TOTAL	CLASIFICACION			
		SP-DS	SP-EJ	SP-ES	SP-AP
<b>ORGANO DE DIRECCION</b>	<b>3</b>	<b>0</b>	<b>1</b>	<b>0</b>	<b>2</b>
DIRECCION	3		1		2
<b>ORGANO DE ASESORAMIENTO</b>	<b>6</b>	<b>0</b>	<b>2</b>	<b>1</b>	<b>3</b>
UNIDAD DE PLANEAMIENTO ESTRATEGICO	3		1		2
UNIDAD DE EPIDEMIOLOGIA Y SALUD AMBIENTAL	3		1	1	1
<b>ORGANO DE APOYO</b>	<b>38</b>	<b>0</b>	<b>2</b>	<b>0</b>	<b>36</b>
UNIDAD DE ADMINISTRACION	33		1		32
UNIDAD DE ESTADISTICA E INFORMATICA	5		1		4
<b>ORGANO DE LINEA</b>	<b>126</b>	<b>0</b>	<b>9</b>	<b>84</b>	<b>33</b>
SERVICIO DE MEDICINA	16		1	15	
SERVICIO DE CIRUGIA Y ANESTESIOLOGIA	15		1	14	
SERVICIO DE PEDIATRIA	9		1	8	
SERVICIO DE GINECO - OBSTETRICIA	24		1	23	
SERVICIO DE ODONTOESTOMATOLOGIA	3		1	2	
SERVICIO DE ENFERMERIA	33		1	9	23
SERVICIO DE EMERGENCIA	2		1	1	
SERVICIO DE APOYO AL DIAGNOSTICO	13		1	7	5
SERVICIO DE APOYO AL TRATAMIENTO	11		1	5	5
<b>TOTAL</b>	<b>173</b>	<b>0</b>	<b>14</b>	<b>85</b>	<b>74</b>

TOTAL PLAZAS PRESUPESTADAS	116
TOTAL CARGOS PREVISTOS	57
<b>TOTAL GENERAL</b>	<b>173</b>



J. RUIZ R.



G. VIDAL B.



R. LAMA M.



GOBIERNO REGIONAL DEL CALLAO  
DIRECCION REGIONAL DE SALUD DEL CALLAO



**ANEXO N°1**  
**CONTRATOS SUJETOS A MODALIDAD**

ENTIDAD :	HOSPITAL DE VENTANILLA
SECTOR :	GOBIERNO REGIONAL DEL CALLAO - SALUD

CLASIFICACION						
FP	EC	SP-DS	SP-EJ	SP-ES	SP-AP	RE
0	0	0	0	0	0	0



J. RUIZ R.



G. VIDAL B.



P. LAMA M.



ANEXO N°2

CONTRATOS ADMINISTRATIVO DE SERVICIO CON PERSONAS NATURALES

ENTIDAD :	HOSPITAL DE VENTANILLA
SECTOR :	GOBIERNO REGIONAL DEL CALLAO

ORGANOS Y UNIDADES ORGANICAS	CONTRATOS POR CAS
<b>TOTAL HOSPITAL DE VENTANILLA</b>	<b>201</b>
<b>DIRECCION</b>	<b>06</b>
<b>ORGANO DE ASESORIA</b>	<b>06</b>
UNIDAD DE PLANEAMIENTO ESTRATEGICO	08
UNIDAD DE EPIDEMIOLOGIA Y SALUD AMBIENTAL	06
<b>ORGANO DE APOYO</b>	<b>27</b>
UNIDAD DE ADMINISTRACION	16
UNIDAD DE ESTADISTICA E INFORMATICA	11
<b>ORGANO DE LINEA</b>	<b>162</b>
SERVICIO DE MEDICINA	10
SERVICIO DE CIRUGIA Y ANESTESIOLOGIA	02
SERVICIO DE PEDIATRIA	02
SERVICIO DE GINECO-OBSTETRICIA	14
SERVICIO DE ODONTOESTOMATOLOGIA	01
SERVICIO DE ENFERMERIA	104
SERVICIO DE EMERGENCIA	01
SERVICIO DE DE APOYO AL DIAGNOSTICO	13
SERVICIO DE DE APOYO AL TRATAMIENTO	21



J. RUIZ R.



G. VIDAL B.



P. LANA M.



GOBIERNO REGIONAL DEL CALLAO  
DIRECCION REGIONAL DE SALUD DEL CALLAO

# ORGANIGRAMA ESTRUCTURAL DEL HOSPITAL DE VENTANILLA

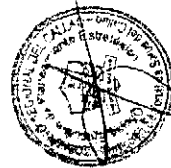
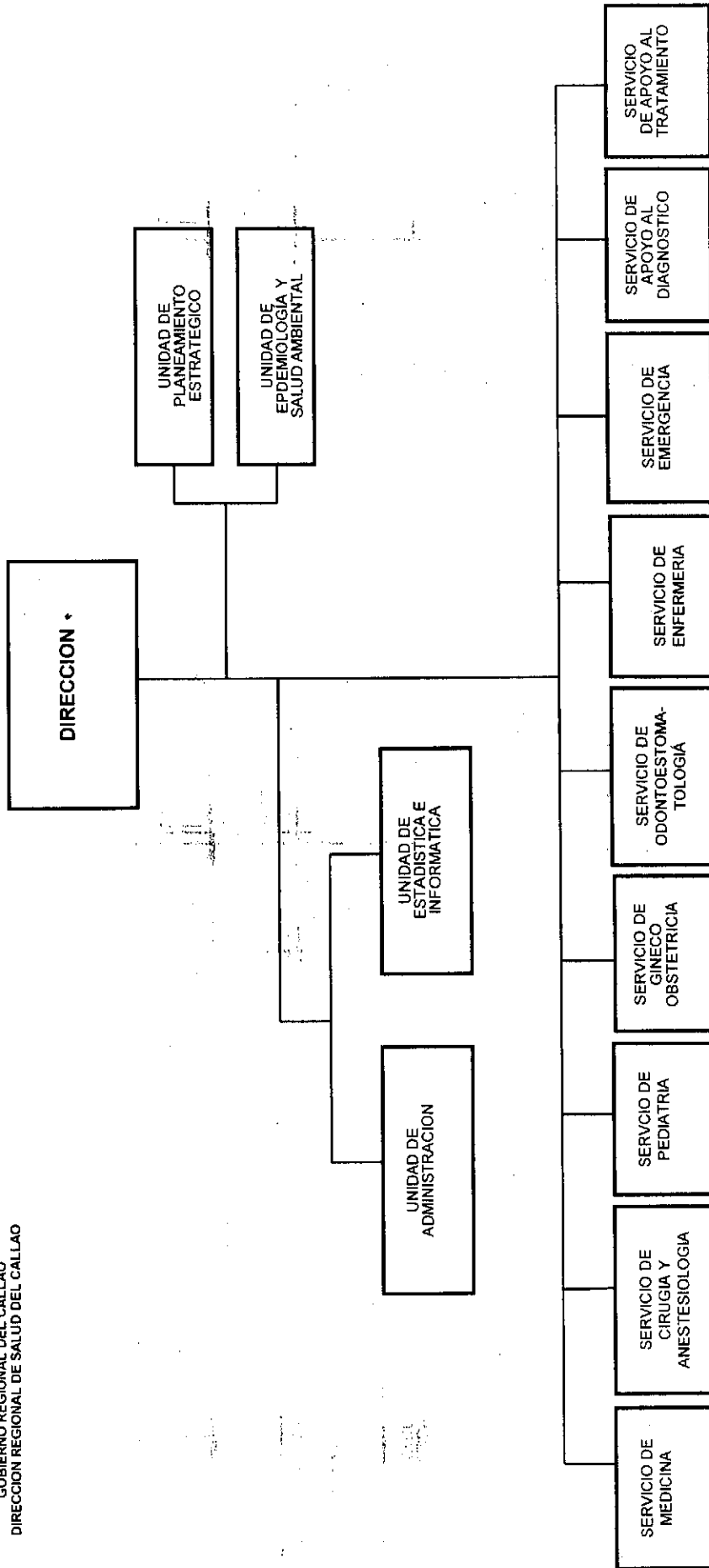

G. VIDAL B.

J. RUIZ D.



RELACION DE LOS CARGOS PREVISTOS DEL PERSONAL AUXILIAR Y TECNICO CONTRATO POR CAS - ENERO 2013  
SEGUN LAS LEYES N° 28560

N° ORDEN	APELLIDOS Y NOMBRES	N° CAP	UBICACIÓN	UNIDAD ORGANICA	CARGO CLASIFICADO	LEY
<b>HOSPITAL DE VENTANILLA</b>						
1	PEÑA QUISPE ALICIA	032	HOSPITAL DE VENTANILLA	UNIDAD DE ADMINISTRACIÓN	AUXILIAR DE SISTEMA ADMINISTRATIVO I	28560
2	BARRIOS RIVERA VICTOR EMILIO	033	HOSPITAL DE VENTANILLA	UNIDAD DE ADMINISTRACIÓN	AUXILIAR DE SISTEMA ADMINISTRATIVO I	28560
3	AGUIRRE SANJINEZ ROBERTO	028	HOSPITAL DE VENTANILLA	UNIDAD DE ADMINISTRACIÓN	CHOFER I	28560
4	SAENZ MELGAREJO SATURNINO	029	HOSPITAL DE VENTANILLA	UNIDAD DE ADMINISTRACIÓN	CHOFER I	28560
5	CHAPONAN BANCES KARINA ROSANA	031	HOSPITAL DE VENTANILLA	UNIDAD DE ADMINISTRACIÓN	DIGITADOR PAD I	28560
6	RODAS HUAMANCHUMO EVELYN KAREN	017	HOSPITAL DE VENTANILLA	UNIDAD DE ADMINISTRACIÓN	TECNICO ADMINISTRATIVO I	28560
7	PEREZ NUÑEZ CARLOS JESUS	018	HOSPITAL DE VENTANILLA	UNIDAD DE ADMINISTRACIÓN	TECNICO ADMINISTRATIVO I	28560
8	ESCAJADILLO ALVARADO DE CAMPOS	019	HOSPITAL DE VENTANILLA	UNIDAD DE ADMINISTRACIÓN	TECNICO ADMINISTRATIVO I	28560
9	FARJE MARIÑO GUILLERMO ANTONIO	020	HOSPITAL DE VENTANILLA	UNIDAD DE ADMINISTRACIÓN	TECNICO ADMINISTRATIVO I	28560
10	PEÑA LARA LAURA IRMA	167	HOSPITAL DE VENTANILLA	SERVICIO DE APOYO AL DIAGNOSTICO	TECNICO EN LABORATORIO I	28560
11	GOMEZ ROJAS ANGEL ABRAHAM	168	HOSPITAL DE VENTANILLA	SERVICIO DE APOYO AL DIAGNOSTICO	TECNICO EN LABORATORIO I	28560

RELACION DE LOS CARGOS PREVISTOS DE LOS PROFESIONALES DE SALUD CONTRATO POR CAS - ENERO 2013  
SEGUN LAS LEYES N° 28498

N° ORDEN	APELLIDOS Y NOMBRES	N° CAP	UBICACIÓN	UNIDAD ORGANICA	CARGO CLASIFICADO	LEY
<b>HOSPITAL DE VENTANILLA</b>						
1	RAMOS PEÑA EDGAR	166	HOSPITAL DE VENTANILLA	SERVICIOS DE APOYO AL TRATAMIENTO	QUIMICO FARMACEUTICO I	28498
2	PALACIOS VEGA RICARDO	109	HOSPITAL DE VENTANILLA	SERVICIO DE GINECO OBSTETRICIA	OBSTETRIZ I	28498

RELACION DE LOS CARGOS PREVISTOS DEL PROFESIONALES MEDICOS - ENERO - 2013  
SEGUN LAS LEYES N° 29682

N° ORDEN	APELLIDOS Y NOMBRES	N° CAP	UBICACIÓN	UNIDAD ORGANICA	CARGO CLASIFICADO	LEY
<b>HOSPITAL DE VENTANILLA</b>						
1	ESCALAYA LOPEZ LUIS ANDRES	051	HOSPITAL DE VENTANILLA	SERVICIO DE MEDICINA	MEDICO I	29682
2	CORONEL CIEZA CESAR OSWALDO	056	HOSPITAL DE VENTANILLA	SERVICIO DE MEDICINA	MEDICO I	29682
3	CORDOVA CHACON CHRISTIAN PAUL	053	HOSPITAL DE VENTANILLA	SERVICIO DE MEDICINA	MEDICO I	29682
4	CARRASCO FLORES JHON CARLOS	054	HOSPITAL DE VENTANILLA	SERVICIO DE MEDICINA	MEDICO I	29682
5	SANCHEZ HARO MANUEL JOSE	070	HOSPITAL DE VENTANILLA	SERVICIO DE CIRUGIA	MEDICO I	29682
6	BARJA HERRERA LUIS ROLANDO	071	HOSPITAL DE VENTANILLA	SERVICIO DE CIRUGIA	MEDICO I	29682
7	PALMA MUÑOZ CRISTIAN DARIO	072	HOSPITAL DE VENTANILLA	SERVICIO DE CIRUGIA	MEDICO I	29682
8	SANDOVAL EVANGELISTA OSCAR	073	HOSPITAL DE VENTANILLA	SERVICIO DE CIRUGIA	MEDICO I	29682
9	LUNA TINIA JUAN CARLOS	091	HOSPITAL DE VENTANILLA	SERVICIO DE GINECO OBSTETRA	MEDICO I	29682
10	CORDERO BORJA RODOLFO CESAR	092	HOSPITAL DE VENTANILLA	SERVICIO DE GINECO OBSTETRA	MEDICO I	29682
11	VALER GONZALES JAVIER	093	HOSPITAL DE VENTANILLA	SERVICIO DE GINECO OBSTETRA	MEDICO I	29682
12	PEREZ VASQUEZ CESAR HERNAN	094	HOSPITAL DE VENTANILLA	SERVICIO DE GINECO OBSTETRA	MEDICO I	29682

J. FUJIZ F.  
G. VIDAL B.  
R. LAMA M.

*[Handwritten signature]*



GOBIERNO REGIONAL DEL CALLAO  
DIRECCIÓN REGIONAL DE SALUD DEL CALLAO



RELACION DE LOS CARGOS PREVISTOS QUE PASAN A SER NOMBRADOS - PROFESIONALES MEDICOS - ENERO - 2013  
SEGUN LAS LEYES N° 29682

N° ORDEN	APELLIDOS Y NOMBRES	N° CAP	UBICACIÓN	UNIDAD ORGANICA	CARGO CLASIFICADO	LEY
HOSPITAL DE VENTANILLA						
1	ROMERO SAAVEDRA ANALDY JACOBA	067	HOSPITAL DE VENTANILLA	SERVICIO DE CIRUGIA Y ANESTESIOLOGIA	MEDICO I	29682
2	LOVATON ALVARADO ALFREDO CIRO	090	HOSPITAL DE VENTANILLA	SERVICIO DE GINECO OBSTETRICIA	MEDICO I	29682

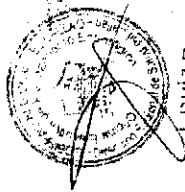

J. RUIZ R.



G. VIDAL B.



R. LAMA M.