



**DIRECCIÓN REGIONAL DE EDUCACIÓN DEL  
CALLAO**

# NUESTRA ORGANIZACIÓN



# ¿A QUIENES SERVIMOS?

- INSTITUCIONES EDUCATIVAS
- ESTUDIANTES
- DOCENTES
- PADRES DE FAMILIA
- LA COMUNIDAD



# ¿DE DÓNDE PARTIMOS?

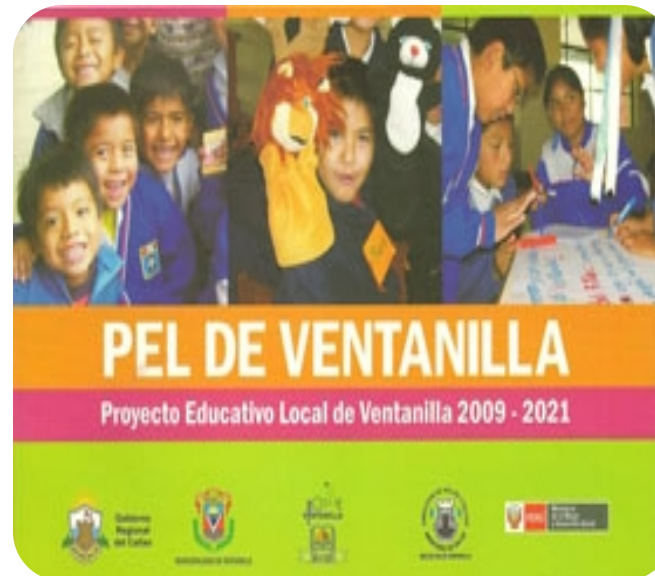
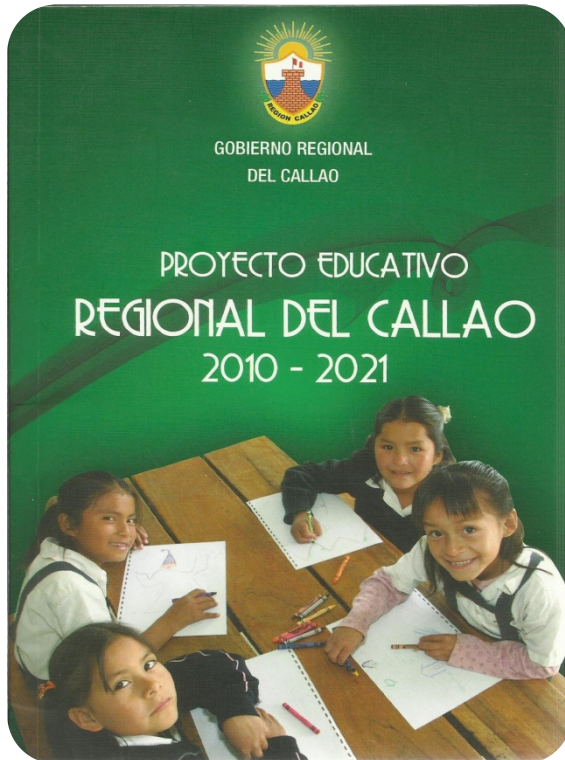



# PRIORIZACIÓN DE POLÍTICAS

## PRIMER OBJETIVO

*Elevar la calidad de la educación, mejorando los procesos de enseñanza-aprendizaje en todas las etapas, niveles, modalidades, ciclos y programas del sistema educativo de la región.*

## CUARTO OBJETIVO

*Institucionalizar en la región Callao la gestión de la educación basada en resultados.*

# RUTA PARA EL LOGRO DE APRENDIZAJES

COMPROMISO DE LOS INVOLUCRADOS



COMPROMISO

DÍA DE LOGRO

RENDICIÓN DE CUENTAS

PARA II.EE. FOCALIZADAS Y NO FOCALIZADAS

RENDICIÓN DE CUENTAS

# EDUCACIÓN

AUDIENCIA PÚBLICA I SEMESTRE 2013

## LUCHA CONTRA LA POBREZA – INCLUSIÓN SOCIAL SEGURIDA PREVENTIVA – EDUCACIÓN

LOS NIÑOS Y NIÑAS CHALACOS EN SITUACIÓN DE POBREZA”, NECESITAN  
ESCUELAS CON ADECUADA INFRAESTRUCTURA Y EQUIPAMIENTO

### SUSTITUCIÓN Y MEJORAMIENTO DE LA I.E.I. N° 5116, ANEXO A.H. BALNEARIO - PACHACUTEC VENTANILLA



CODIGO SNIP  
MONTOS  
INVERSION

22251  
S/. 1'531,222



# CONSTRUCCIÓN DE LA I.E. N° 5125 AA. HH. LAS CASUARINAS VENTANILLA



CODIGO SNIP  
MONTO  
INVERSION

23235  
S/. 6'114,896



LOS NIÑOS Y NIÑAS CHALACOS EN SITUACIÓN DE POBREZA”, NECESITAN...  
..... ESCUELAS CON ADECUADO MANTENIMIENTO Y DOTADAS CON  
TECNOLOGÍAS DE INFORMACIÓN Y COMUNICACIÓN



# MANTENIMIENTO PREVENTIVO Y CORRECTIVO DE EMERGENCIA EN 12 INSTITUCIONES EDUCATIVAS PÚBLICAS DE LA REGIÓN CALLAO 2013



235 COLEGIOS  
BENEFICIADOS



235 paneles,  
letreros y  
carteles  
instalados

CALLAO,  
BELLAVISTA  
CARMEN DE LA  
LEGUA, LA PERLA,  
VENTANILLA, LA  
PUNTA.



# MANTENIMIENTO PREVENTIVO Y CORRECTIVO DE EMERGENCIA EN 12 INSTITUCIONES EDUCATIVAS PÚBLICAS DE LA REGIÓN CALLAO 2013

**I.E. REPUBLICA DE VENEZUELA REHABILITACIÓN DE BASE DE COLUMNAS**

**I.E. N°5075 INCA GARCILAZO DE LA VEGA**  
MEJORAMIENTO DE TARRAJEO DE COLUMNAS Y VENTANAS METÁLICAS

**I.E. N°5052 VIRGEN DE LA MERCED – VENTANILLA**  
MEJORAMIENTO DE CERCO

**I.E. N°5079 NUESTRA SEÑORA DE LAS MERCEDES - EX FUNDO MARQUEZ – CALLAO**

MEJORAMIENTO DE CERCO

**I.E. 108 – VENTANILLA**

REEMPLAZO DE ESTRUCTURA DE SOPORTE DE COBERTURA Y REFORZAMIENTO DE MURO AGRIETADO

**I.E.I. N° 64 DIVINO NIÑO JESUS**  
REFORZAMIENTO DE CERCO PERIMÉTRICO

**I.E.I. N°135 MI PEQUEÑO MUNDO**  
CAMBIO DE TECHO

**I.E. 4007 VIRGEN DEL PILAR**

REFORZAMIENTO DE MURO, MONTAJE DE ESTRUCTURA DE SOPORTE Y COBERTURA DE AULAS

**I.E.4008 NUESTRA SEÑORA DE FÁTIMA**

REFROZAMIENTO DE CERCO PERIMÉTRICO Y RESANE DE MUROS

**IE 5093 ANTONIO RAYMONDI**

MEJORAMIENTO DE TARRAJEO DE COLUMNAS Y VENTANAS METÁLICAS

**IE. NUESTRA SEÑORA DE BELÉN**

MEJORAMIENTO DE LOS SERVICIOS HIGIÉNICOS.

**IE.3090 FRANCO PERUANDO – CALLAO**

REEMPLAZO DE VIGA EN CELOSÍA EN EL SEGUNDO NIVEL

# MANTENIMIENTO DE 10 LOSAS DEPORTIVAS DE LA REGIÓN CALLAO 2013



N°	LOSAS DEPORTIVAS
1	COLEGIO JOSE OLAYA (LOSA GRANDE - LOSA CHICA)
2	COLEGIO JOSE GALVEZ EGUSQUIZA
3	COLEGIO CESAR VALLEJO
4	COLEGIO POLITECNICO DEL CALLAO
5	COLEGIO RAUL PORRAS BARRENECHEA
6	COLEGIO AUGUSTO SALAZAR BONDY
7	COLEGIO CARLOS PHILLIPS
8	COLEGIO RAMIRO PRIALE
9	COLEGIO JUAN INGUNZA VALDIVIA
10	COLEGIO VIRGEN DE LA MERCEDES

# ATENCIÓN COMPLEMENTARIA Y PERMANENTE EN LAS I.E.P. DE LA REGIÓN CALLAO 2013

**784** Atenciones Realizadas de Marzo a Mayo del Año 2013.

**179** Instituciones Educativas Públicas de la Región Callao.

**65, 318** Alumnos de las Instituciones Educativas Públicas de Región Callao





# DESARROLLO TECNOLÓGICO INALÁMBRICO 2013 INTERCONEXIÓN DE INTERNET EN LAS INSTITUCIONES EDUCATIVAS PÚBLICAS DEL CALLAO

**255** Instituciones Educativas Públicas del Callao  
**140,000** Alumnos Beneficiados de todos los Niveles.



# LUCHA CONTRA LA POBREZA - INCLUSION SOCIAL

## SEGURIDAD PREVENTIVA: EDUCACIÓN, CULTURA Y DEPORTE

### DESARROLLO DE MANIFESTACIONES ARTÍSTICAS EN

### JÓVENES DE LA PROVINCIA CONSTITUCIONAL DEL CALLAO

Se capacitaron a **7,190** jóvenes que pertenecen a organizaciones sociales, culturales, comités juveniles regional y población joven de la Provincia Constitucional del Callao.

TALLER	PARTICIPANTES
Marinera	800
Cajón	950
Serigrafía	980
Danzas Folklóricas	750
Liderazgo	750
Dibujo y Pintura	780
Bailes Modernos	750
Teatro	680
Graffiti	750
<b>TOTAL</b>	<b>7190</b>



# DESARROLLO DE ACCIONES DIDACTICAS DE CÓMO ESCRIBIR PUBLICAR UN LIBRO COMO MEDIO DE ENRIQUECIMIENTO CULTURAL EN JOVENES DE LA PCC

**OBJETIVO:** Contribuir a enriquecer los conocimientos y fortalecer las capacidades de los jóvenes en materia literaria y cultural de la Provincia Constitucional del Callao.

## **Logros Alcanzados:**

Se logró dotar de conocimientos en materia de escritura, redacción, edición y publicación de un libro a 1,000 jóvenes de la Región Callao.





# VILLA REGIONAL DEL CALLAO

**OBJETIVO:** Promover y Motivar en los niños (as) y adolescentes en edad escolar, el entrenamiento y el desarrollo de la práctica de disciplina deportivas, como parte fundamental e integradora de su formación, transmitiéndoles las habilidades, modelos de pensamiento, valores, conocimientos y comprensión necesaria para que practiquen actividades físicas y deportivas manteniendo una vida sana y activa.

**Logros Alcanzados:** Se logró la participación de 14,400 jóvenes en las diferentes disciplinas deportivas.





# VILLA REGIONAL DEL CALLAO

## DISCIPLINAS DEPORTIVAS

DISCIPLINA DEPORTIVA	PARTICIPANTES
Futbol	5,500
Voleybol	800
Lucha Libre	600
Natación	1200
Karate	600
Basquet	600
Atletismo	600
Tae Kwondo	800
Béisbol	350
Box	800
Gimnasia Artística	900
Tenis	600
Triatlón	600
Levantamiento de Pesas	450
<b>TOTAL</b>	<b>14400</b>



# P.I.P. “MEJORAMIENTO DEL ACCESO A TECNOLOGÍAS DE INFORMÁTICA EN LA PROVINCIA CONSTITUCIONAL DEL CALLAO- REGIÓN CALLAO. (Cod. SNIP N° 257246)

**OBJETIVO:** CREAR UN ADECUADO ACCESO A CONOCIMIENTOS BÁSICOS DE COMPUTACIÓN Y MANEJO ADECUADO DE INTERNET EN LA POBLACIÓN DE LAS ZONAS URBANO MARGINALES DE LA PROVINCIA CONSTITUCIONAL DEL CALLAO – REGIÓN CALLAO.

Componentes del PIP:

- Adquisición de unidades móviles acondicionadas para brindar clases de computación y adecuado manejo del internet.
- Adquisición de Equipos de cómputo para cada unidad móvil a fin de brindar el servicio adecuado de enseñanza y capacitación.
- Enseñanza de cursos básicos de computación y manejo del internet a la población sensibilizada que estén dispuestas a adquirir conocimiento.

**MONTO DE INVERSIÓN: S/. 2,009,528**





# P.I.P. “MEJORAMIENTO DE LA INFRAESTRUCTURA DEPORTIVA EN LA ZONA VENTANILLA CENTRO, DISTRITO DE VENTANILLA – CALLAO” (Cod. SNIP N° 258480)

**OBJETIVO:** ADECUADAS CONDICIONES PARA EL DESARROLLO DE PRÁCTICAS DEPORTIVAS EN LA ZONA CENTRO DE VENTANILLA.

**MONTO DE INVERSIÓN:** S/. 2,662,005

COMPONENTES DEL PIP:

DESCRIPCIÓN
Mejoramiento de la Infraestructura Deportiva en la Calle Iris frente al Parque E Urb. Ciudad Satélite de Ventanilla.
Mejoramiento de la Infraestructura Deportiva en la Mz K4 en la Zona 4 del AAHH. Hijos de Ventranilla .
Mejoramiento de la Infraestructura Deportiva en el Pasaje 4 frente a la Mz B2 de la Ciudad Satélite de Ventanilla.
Mejoramiento de la Infraestructura Deportiva en el Parque de la Amistad en el AAHH Asociación de Pobladores de Ventanilla Alta
Mejoramiento de la Infraestructura Deportiva en el Parque 9 de Febrero del AAHH Asociación de Pobladores de Ventanilla Alta
Mejoramiento de la Infraestructura Deportiva frente a las Mzs .....de la Asociación de Vivienda Santa Rosa
Mejoramiento de la Infraestructura Deportiva frente a las Mzs T - U del AAHH Francisco Tudela

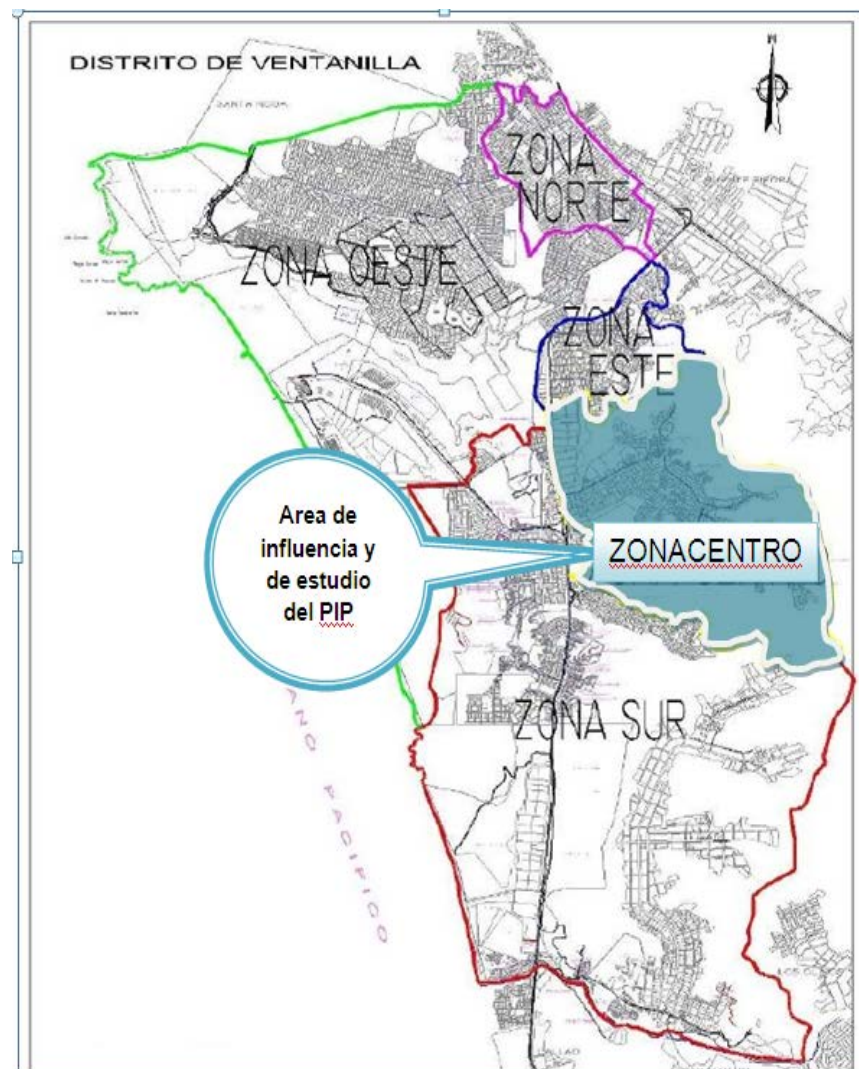

# P.I.P. “MEJORAMIENTO DE LA INFRAESTRUCTURA DEPORTIVA EN LA ZONA VENTANILLA SUR, DISTRITO DE VENTANILLA – CALLAO” (Cod. SNIP N° 256011)

**OBJETIVO:** ADECUADAS CONDICIONES PARA EL DESARROLLO DE PRÁCTICAS DEPORTIVAS EN LA ZONA SUR DE VENTANILLA

**MONTO DE INVERSIÓN: S/. 4,247,815**

COMPONENTES DEL PIP:

DESCRIPCIÓN
Losa Mz M AAHH Defensores de la Patria
Losa Mz E AAHH Defensores de la Patria
Losa Mz A AAHH Defensores de la Patria
Losa Mz B5 AAHH Defensores de la Patria
Losas entre las Mzs M5 Y O5 del AAHH Los Licenciados
Losa Parque N° 1 AAHH Lomas de Paraíso
Losas entre las Mzs M2 y M6 de la Urb. Antonia Moreno de Cáceres Sub Sector I
Losa próximo al Centro Deportivo B Sub sector VI Derecho Urb. Antonia Moreno de Cáceres
Losa entre Mz F1 y I2 Sub Sector VI Izquierda Urb. Antonia Moreno de Cáceres.
Losa Mz A en P.I. Pueblos Unidos para el desarrollo
Losa próxima a la Mz E AHH Kenyi Fujimori Parcela A
Losa frente a la Mz Z en el AAHH Víctor Raúl Haya de Al Torre

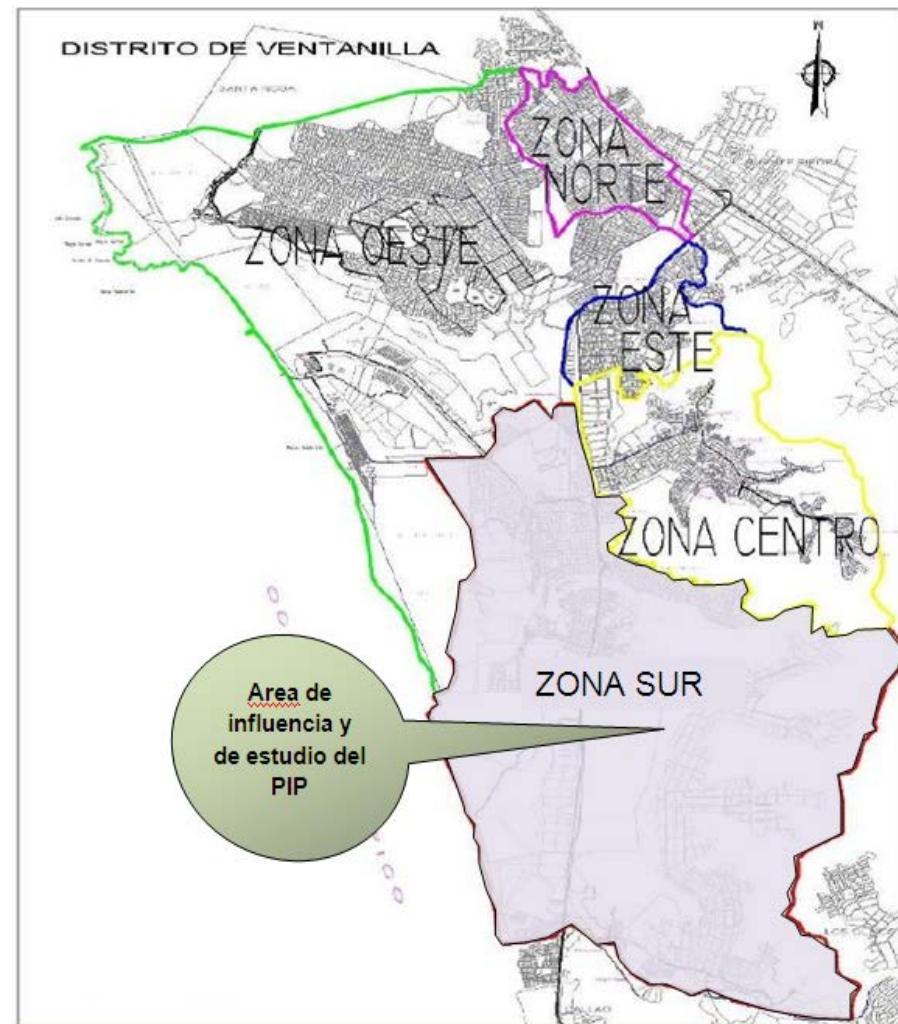



# P.I.P. “MEJORAMIENTO DEL SERVICIO DEPORTIVO DE ATLETISMO EN EL ESTADIO MIGUEL GRAU DEL CALLAO – REGIÓN CALLAO” (Cod. SNIP N° 258605)

**OBJETIVO:** ADECUADAS PRÁCTICAS DE ATLETISMO EN EL ESTADIO MIGUEL GRAU

**MONTO DE INVERSIÓN:** S/. 533, 480.51

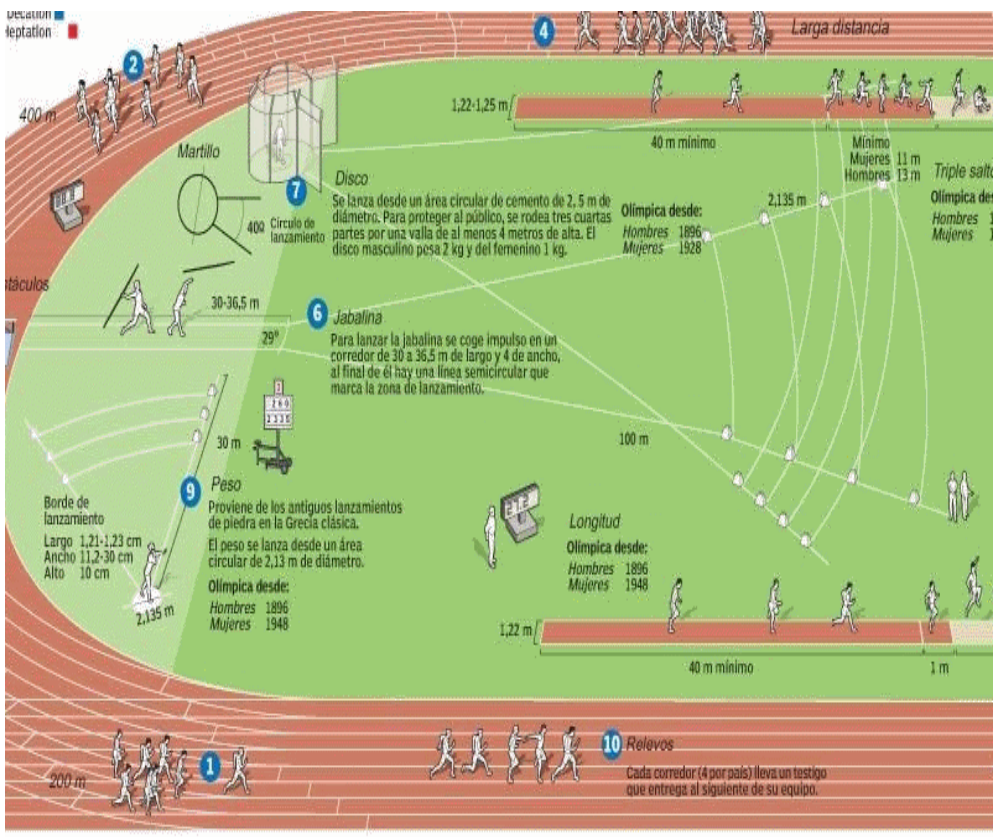
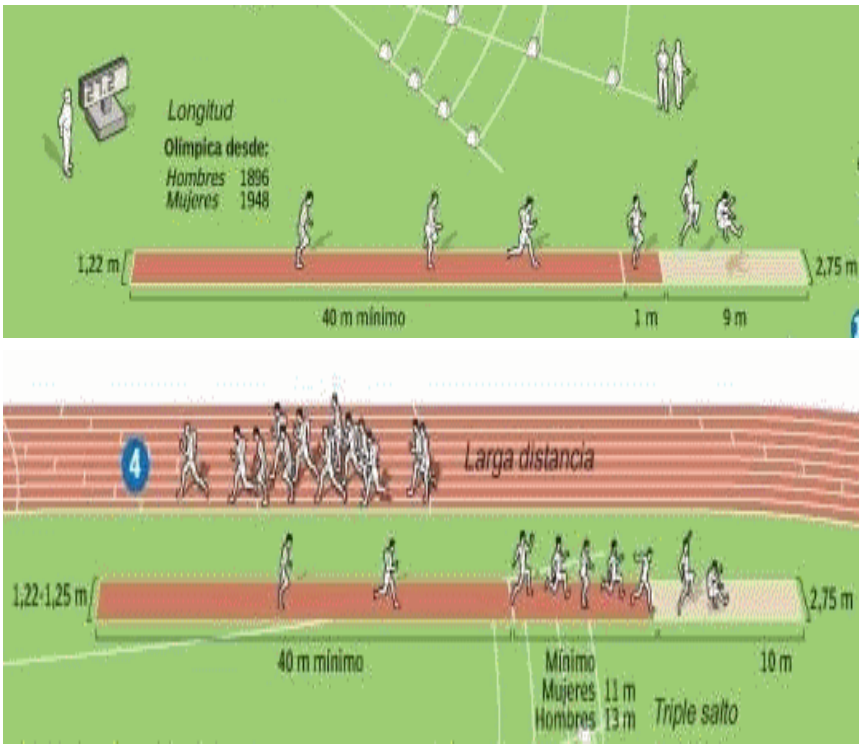

# LUCHA CONTRA LA POBREZA - INCLUSION SOCIAL SEGURIDAD PREVENTIVA: EDUCACIÓN

LOS NIÑOS Y NIÑAS CHALACOS EN SITUACIÓN DE POBREZA  
NECESITAN...

QUE SE VELE POR SU SEGURIDAD Y CUIDADO

## PROGRAMA PRESUPUESTAL: REDUCCIÓN DE VULNERABILIDAD Y ATENCIÓN DE EMERGENCIAS DE DESASTRES



Enseñanza y Aprendizaje en Gestión del Riesgo.

**118 IIEE beneficiadas** en el Callao y Ventanilla.

# PROGRAMA PRESUPUESTAL: PREVENCIÓN EN EL CONSUMO DE DROGAS. PROGRAMAS CON ENFOQUE DE RESULTADOS 2013



## Beneficiarios :

14,963 estudiantes de educación secundaria de instituciones educativas públicas.

720 familias participantes.

Capacitación a docentes de las IIEE sobre la metodología y aplicación del Programa Familias Fuertes: Amor y Límites.

PROMOTORES DE TUTORÍA: EXPERIENCIAS EXITOSAS y PROGRAMA DEPARTE, la **I.E. N°4010 "Hnos. Rafael y Emilio Gómez Paquiyaury"** ubicada en la localidad de Oquendo, es la **ganadora regional con el Proyecto "Escuela para Estudiantes 2012"** cuya finalidad es fortalecer la estima personal de los alumnos y que logren cada uno de ellos valorarse a sí mismo y a los demás, evitando la aparición de conductas de riesgo que peligran su integridad personal.



Desayunos escolares para niños (as) del nivel inicial



**CREBE.-CENTRO DE RECURSOS DE LA EDUCACIÓN BÁSICA ESPECIAL, creado por RDR 2743-2013.**

Espacio de innovación, investigación y formulación de proyectos, con recursos humanos, materiales educativos y equipamiento especializado.



# LUCHA CONTRA LA POBREZA - INCLUSION SOCIAL SEGURIDAD PREVENTIVA: EDUCACIÓN

LOS NIÑOS Y JÓVENES CHALACOS, NECESITAN .....  
MAESTROS MEJOR CAPACITADOS

## CAPACITACIÓN DE EDUCADORES DE INICIAL Y PRIMARIA EN ÉTICA Y MORAL PARA LA FORMACIÓN TEMPRANA DE LA CONCIENCIA DE LOS

Se Beneficiaron a **200**  
**DOCENTES** y **4,000**  
**ALUMNOS** de los niveles  
de INICIAL y PRIMARIA de  
las Instituciones  
Educativas Públicas del  
Callao.





# FORTALECIMIENTO DE LA FORMACIÓN EN UNA CULTURA DE PAZ PARA DOCENTES DEL NIVEL DEL NIVEL INICIAL, PRIMARIA Y SECUNDARIA DE LA REGIÓN CALLAO

Se Beneficiaron a **360 DOCENTES** de los niveles de INICIAL, PRIMARIA y SECUNDARIA de las Instituciones Educativas Públicas del Callao.



**LUCHA CONTRA LA POBREZA - INCLUSION SOCIAL  
SEGURIDAD PREVENTIVA: EDUCACIÓN**

**LOS NIÑOS Y JÓVENES CHALACOS, NECESITAN .....  
MEJORES OPORTUNIDADES PARA SU DESARROLLO**

**CENTRO DE APLICACIÓN REGIONAL PARA EL DESARROLLO INTEGRAL  
A LA PRIMERA INFANCIA**

Se Beneficiaron a **42 NIÑOS  
MENORES DE 05 AÑOS** del Distrito de  
La Perla y **500 NIÑOS** que hacen uso  
del espacio deportivo .





# ESCUELA DE TALENTOS



200 ESTUDIANTES  
4º Y 5º SECUNDARIA  
BENEFICIADOS

ESCUELA DE TALENTOS	
AÑO	MONTO EJECUTADO
2012	6,737,501.33
2013	2,588,413.01
<b>TOTAL</b>	<b>9,325,914.34</b>

# PROGRAMA REGIONAL DE BECAS PARA ESTUDIANTES DESTACADOS DE LAS II.EE. PÚBLICAS



Becas Integrales de Estudios Superiores por Año, en las siguientes Universidades:

- ❖ Univ. San Ignacio de Loyola
- ❖ Pontifica Universidad Católica del Perú
- ❖ Univ. Del Pacífico
- ❖ Univ. Cayetano Heredia
- ❖ Univ. Ruiz de Montoya

DISTRITO	N° ALUMNOS	
	2012	2013
Callao	34	34
Bellavista	3	6
Carmen de la Legua Reynoso	1	1
La Perla	0	1
La Punta	0	1
Ventanilla	34	36
<b>TOTAL</b>	<b>72</b>	<b>79</b>

PROGRAMA REGIONAL DE BECAS PARA ESTUDIOS SUPERIORES		
PROMOCIÓN	MONTO ASIGNADO TOTAL	EJECUCIÓN
1ERA PROMOCIÓN 2012-2017	11,994,392.78	2,221,983.98
2DA PROMOCIÓN 2013-2018	11,165,400.00	1,133,490.48
<b>TOTAL</b>		<b>3,355,474.46</b>



# CONSTRUCCIÓN DEL INSTITUTO SUPERIOR TECNOLÓGICO PÚBLICO DEL CALLAO

**CODIGO SNIP**  
**MONTO**  
**INVERSION**

**180344**  
**S/. 43'139,974**



# LUCHA CONTRA LA POBREZA - INCLUSION SOCIAL

## SEGURIDAD PREVENTIVA: EDUCACIÓN

### PROGRAMA PRESUPUESTAL: LOGROS DE APRENDIZAJE

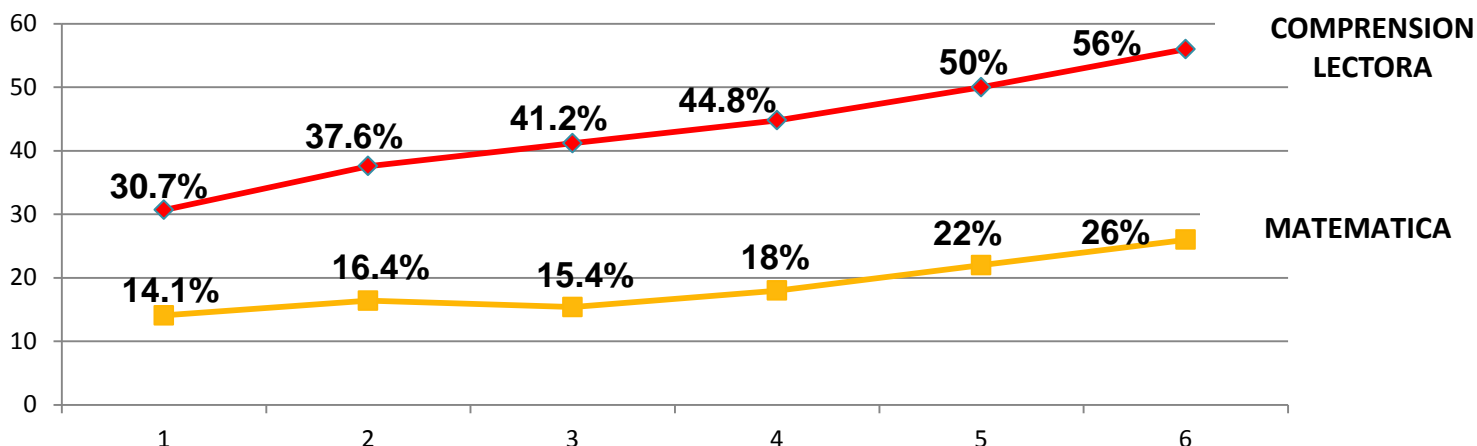

Logros de aprendizaje	2009	2010	2011	2012	2013 (1)	2014 (2)
Desempeño suficiente de Comprensión Lectora	30.7	37.6	41.2	44.8	50	56
Desempeño suficiente en Matemática	14.1	16.4	15.4	18	22	26

Fuente: DRE.

Unidad de Medición de Calidad Educativa

(1) Al mes de agosto 2013

(2) Proyectado

# DIRECCIÓN DE GESTIÓN INSTITUCIONAL



## OBJETIVO DEL CENSO ESCOLAR:

Conocer las características actuales del Servicio Educativo, así como proporcionar información útil para la Planificación en los niveles de Gestión Provincial, Regional y Nacional.



## ESTADÍSTICA ON -LINE

EL SISTEMA UTILIZADO POR EL ESPECIALISTA DE ESTADÍSTICA ES UN SISTEMA EN LÍNEA, QUE TIENE COMO OBJETIVO MANTENER EL REGISTRO DE UNA BASE DE DATOS CENTRALIZADA EN EL MINEDU; DE ALUMNOS, DOCENTES Y RECURSOS EDUCATIVOS, LO QUE PERMITE UNA ACTUALIZACIÓN MÁS RÁPIDA A TRAVÉS DEL INTERNET

### CARACTERÍSTICAS:

- ACCESO RÁPIDO Y SENCILLO A LA PLATAFORMA DESDE CUALQUIER ORDENADOR.
- PLATAFORMA VIRTUAL QUE INCORPORA FOROS, MENSAJERÍA, MATERIAL DE APOYO, CONSTANCIAS DE ENVÍO, ETC.
- MONITOREO Y SEGUIMIENTO PERMANENTE A LA IE. DURANTE EL PROCESO DE RELEVAMIENTO DE DATOS, CON EMISIÓN DE REPORTES PERIÓDICOS PARA EL ESTADÍSTICO.





## BENEFICIOS

- PERMITE AL DIRECTOR DE LA INSTITUCIÓN EDUCATIVA, DESCARGAR Y COMPLETAR EL CENSO ESCOLAR HACIENDO USO DE UNA COMPUTADORA Y REMITIRLA POR INTERNET, SIN NECESIDAD DE TENER QUE IR A LA UGEL O DRE.
- LLENARLA EN SU OFICINA, CASA O EN CUALQUIER LUGAR.
- FORMATO INTELIGENTE QUE DISPONE DE AYUDA DURANTE EL LLENADO.
- DETECCIÓN AUTOMÁTICA DE ERRORES.
- CÁLCULO AUTOMÁTICO DE CELDAS.
- VALIDACIÓN DE LA CONSISTENCIA ANTES DE SU ENVÍO.



## MODULOS DEL CENSO

### MODULO DE MATRÍCULA, DOCENTES Y RECURSOS:

RECOLECTA DATOS AGREGADOS DE ALUMNOS MATRICULADOS, SEGÚN SEXO, EDAD, LENGUA MATERNA, Y NECESIDADES EDUCATIVAS ESPECIALES; DEL PERSONAL EN CADA INSTITUCIÓN EDUCATIVA O PROGRAMA DEL SISTEMA EDUCATIVO NACIONAL.

FECHA DE REPORTE: ABRIL – MAYO.

### MÓDULO: LOCAL ESCOLAR:

RECOGE DATOS DE INFRAESTRUCTURA, MOBILIARIO, AMBIENTES EDUCATIVOS, SERVICIOS HIGIÉNICOS, ENTRE OTROS.

FECHA DE REPORTE: ABRIL – MAYO.

### MODULO: RESULTADO DEL EJERCICIO:

RECOLECTA DATOS DE LAS EVALUACIONES AL FINALIZAR EL AÑO ESCOLAR.

FECHA DE REPORTE DE FIN DE AÑO: DICIEMBRE – ENERO.

FECHA DE REPORTE RECUPERACIÓN: FEBRERO

# CENSO 2012 DRE-CALLAO

NIVELES	GESTIÓN	TOTAL IIEE.	TOTAL ALUMNOS	TOTAL DOCENTES	TOTAL AUXILIARES	PERSONAL NO DOCENTE	SECCIONES
INICIAL	PÚBLICA	123	22168	900	336	315	854
	PRIVADA	490	20053	1489	189	221	1508
	<b>TOTAL</b>	<b>613</b>	<b>42221</b>	<b>2389</b>	<b>525</b>	<b>536</b>	<b>2362</b>
PRIMARIA MENORES	PÚBLICA	122	58818	2450		392	2067
	PRIVADA	413	41243	2816	55	186	2595
	<b>TOTAL</b>	<b>535</b>	<b>100061</b>	<b>5266</b>	<b>55</b>	<b>578</b>	<b>4662</b>
SECUNDARIA MENORES	PÚBLICA	71	44354	2628	211	579	1524
	PRIVADA	216	26285	1964	38	330	1258
	<b>TOTAL</b>	<b>287</b>	<b>70639</b>	<b>4592</b>	<b>249</b>	<b>909</b>	<b>2782</b>
CEBA	PÚBLICA	16	3381	171	-	10	159
	PRIVADA	9	655	55	-	4	31
	<b>TOTAL</b>	<b>25</b>	<b>4036</b>	<b>226</b>	<b>-</b>	<b>14</b>	<b>190</b>
TÉCNICO PRODUCTIVO	PÚBLICA	9	2976	147	-	21	130
	PRIVADA	15	3672	111	-	24	154
	<b>TOTAL</b>	<b>24</b>	<b>6648</b>	<b>258</b>	<b>-</b>	<b>45</b>	<b>284</b>
ESPECIAL	PÚBLICA	8	903	217	43	92	119
	PRIVADA	2	57	9	-	-	14
	<b>TOTAL</b>	<b>10</b>	<b>960</b>	<b>226</b>	<b>43</b>	<b>92</b>	<b>133</b>
SUPERIOR PEDAGÓGICO	PÚBLICA	1	94	20	-	7	8
	PRIVADA	1	77	7	-	-	5
	<b>TOTAL</b>	<b>2</b>	<b>171</b>	<b>27</b>	<b>-</b>	<b>5</b>	<b>13</b>
SUPERIOR TECNOLÓGICO	PÚBLICA	1	1107	95	-	12	42
	PRIVADA	5	625	85	-	29	21
	<b>TOTAL</b>	<b>6</b>	<b>1732</b>	<b>180</b>	<b>-</b>	<b>41</b>	<b>63</b>



### PROGRAMA PRESUPUESTAL

## **PPR REDUCCIÓN DE LA VULNERABILIDAD Y ATENCIÓN DE EMERGENCIAS POR DESASTRES – PREVAED 068 – ESCUELA SEGURA**

**"INSTITUCIONES EDUCATIVAS PARA EL DESARROLLO SOSTENIBLE"**

### **OBJETIVOS:**

- Ø FORTALECER CAPACIDADES PEDAGÓGICAS Y RELACIONES INTERPERSONALES ENTRE TODA LA COMUNIDAD EDUCATIVA.
- Ø BRINDAR ACOMPAÑAMIENTO Y ASESORAMIENTO EN LOS PLANES DE GESTIÓN DE RIESGO EN LAS II.EE.
- Ø REALIZAR CAPACITACIONES Y/O TALLERES PARA LA CULTURA DE PREVENCIÓN.

### **INSTITUCIONES EDUCATIVAS FOCALIZADAS DE LA DRE CALLAO**

DREC	N° DE II.EE TOTAL	N°DE IIEE FOCALIZADAS
CALLAO	153	118
VENTANILLA	132	118
TOTAL	285	236





## LOGROS, METAS Y DIFICULTADES DEL PROGRAMA

LOGROS ALCANZADOS	METAS	DIFICULTADES
<ul style="list-style-type: none"> <li>Sensibilización al personal de la Dirección Regional de Educación del Callao, directores y docentes de las II.EE. focalizadas.</li> <li>Ejecución del Plan Operativo Anual.</li> <li>Realización del Lanzamiento del PPR PREVAED 068 Escuela Segura.</li> <li>Taller de Fortalecimiento de Capacidades para especialistas y personal de la DREC.</li> <li>Taller de Elaboración de los Planes de Gestión del Riesgo, Contingencia y Rehabilitación a los directores y docentes de las II.EE. focalizadas.</li> </ul>	<ul style="list-style-type: none"> <li>Fortalecer y consolidar la aplicación del enfoque ambiental en el sistema educativo peruano.</li> <li>Aprobar y aplicar la Política Nacional de Educación Ambiental.</li> <li>Fortalecer la institucionalidad de la educación ambiental en todas las instancias de gestión educativa descentralizada.</li> <li>Avanzar en el cumplimiento de las metas del Plan Nacional de Acción Ambiental al 2012.</li> </ul>	<ul style="list-style-type: none"> <li>Desinformación del personal de la DREC sobre el PPR PREVAED 068 Escuela Segura.</li> <li>Demora en la Aprobación del POA 2013 por el cambio del presupuesto anual asignado a la Región Callao.</li> </ul>

LOGROS ALCANZADOS	METAS	DIFICULTADES
<p>Viabilidad de 6 Proyectos de Inversión antes mencionados.</p> <p>En el 2012 se realizó el trabajo de Campo para el incremento de Plazas docentes, contratándose en el 2013:</p> <p>54 plazas docentes en Ventanilla</p> <p>21 plazas docentes en Callao,</p> <p>Elaboración del Presupuesto a aprobarse para los años 2014, 2015 y 2016.</p> <p>30% de avance del saneamiento físico y legal de 3 terrenos de Instituciones Educativas del nivel inicial.</p> <p>20% en la elaboración de los PIPs de dos Instituciones Educativas del Nivel Inicial: N° 159 y N° 161.</p>	<p>Ampliación de la Atención en el Nivel Secundaria en el 2014 con 06 Instituciones Educativas en Ventanilla:</p> <p>Creación de 03 Instituciones Educativas Nuevas:</p> <p>IE en el Cerro Cachito</p> <p>IE en Proyecto Especial Nuevo Pachacútec</p> <p>IE: Elías Aguirre</p> <p>Ampliar a Secundaria las Instituciones Educativas:</p> <p>La Salle</p> <p>5144 Cristo de las Alturas</p> <p>Escuela Hogar Comunitaria</p> <p>Incremento de 42 plazas en Secundaria, las cuales son designadas a la UGEL de Ventanilla.</p> <p>46 en Inicial; de las cuales 7 son del Callao y 39 a la UGEL de Ventanilla.</p>	<p>Escasa información con respecto al Saneamiento Físico y Legal de los terrenos que ocupan las Instituciones Educativas.</p> <p>En los Centros Poblados de reciente creación se destinó el 2% de los terrenos para educación sin embargo en algunos lugares las se dieron diferentes, encontrándose en algunos casos reacios a cederlos a la Educación.</p> <p>Monto otorgado insuficiente para la elaboración de los Proyectos de Inversión Pública.</p>



## LOGROS, METAS Y DIFICULTADES DEL PROGRAMA



LOGROS ALCANZADOS	METAS	DIFICULTADES
<p>Viabilidad de 6 Proyectos de Inversión antes mencionados.</p> <p>En el 2012 se realizó el trabajo de Campo para el incremento de Plazas docentes, contratándose en el 2013:</p> <p>54 plazas docentes en Ventanilla</p> <p>21 plazas docentes en Callao,</p> <p>Elaboración del Presupuesto a aprobarse para los años 2014, 2015 y 2016.</p> <p>30% de avance del saneamiento físico y legal de 3 terrenos de Instituciones Educativas del nivel inicial.</p> <p>20% en la elaboración de los PIPs de dos Instituciones Educativas del Nivel Inicial: N° 159 y N° 161.</p>	<p>Ampliación de la Atención en el Nivel Secundaria en el 2014 con 06 Instituciones Educativas en Ventanilla:</p> <p>Creación de 03 Instituciones Educativas Nuevas:</p> <p>IE en el Cerro Cachito</p> <p>IE en Proyecto Especial Nuevo Pachacútec</p> <p>IE: Elías Aguirre</p> <p>Ampliar a Secundaria las Instituciones Educativas:</p> <p>La Salle</p> <p>5144 Cristo de las Alturas</p> <p>Escuela Hogar Comunitaria</p> <p>Incremento de 42 plazas en Secundaria, las cuales son designadas a la UGEL de Ventanilla.</p> <p>46 en Inicial; de las cuales 7 son del Callao y 39 a la UGEL de Ventanilla.</p>	<p>Escasa información con respecto al Saneamiento Físico y Legal de los terrenos que ocupan las Instituciones Educativas.</p> <p>En los Centros Poblados de reciente creación se destinó el 2% de los terrenos para educación sin embargo en algunos lugares las se dieron diferente, encontrándose en algunos casos reuñentes a cederlos el Educación.</p> <p>Monto otorgado insuficiente para la elaboración de los Proyectos de Inversión Pública.</p>



## RESUMEN DE EJECUCIÓN DE GASTOS AL MES DE JUNIO - 2013

	PIM	ENERO	FEBRERO	MARZO	ABRIL	MAYO	JUNIO	TOTAL	SALDO	%
PELA	101,213,532	7,977,944	9,023,480	7,137,638	7,443,778	7,892,186	7,744,238	47,219,263	53,994,269	46.65
DEVIDA	644,601	0	0	28,180	55,306	68,222	43,535	195,242	449,359	30.29
PREVAED	128,300	0	0	13,259	10,000	11,159	5,000	39,418	88,882	30.72
INCREMENTO (EX COBERTURA)	148,810	0	0	0	3,100	3,100	0	6,200	142,610	4.17
SEDE	4,344,514	254,316	385,221	372,337	316,943	259,842	238,184	1,826,843	2,517,671	42.05
PROG. NO. PROD.	14,213,600	1,019,195	1,271,664	860,838	925,005	1,079,973	1,061,435	6,218,111	7,995,489	43.75
PENSIONES	40,910,843	4,205,037	3,058,832	2,994,493	2,998,387	2,979,890	3,060,617	19,297,254	21,613,589	47.17
<b>TOTALES</b>	<b>161,604,200</b>	<b>13,456,492</b>	<b>13,739,196</b>	<b>11,406,745</b>	<b>11,752,519</b>	<b>12,294,371</b>	<b>12,153,008</b>	<b>74,802,332</b>	<b>86,801,868</b>	<b>46.29</b>