

## GOBIERNO REGIONAL DEL CALLAO

### ORDENANZA REGIONAL N° 000005

Callao, 28 de marzo del 2014

EL PRESIDENTE DEL GOBIERNO REGIONAL DEL CALLAO:

POR CUANTO:

El Consejo Regional, del Gobierno Regional del Callao en Sesión del 28 de marzo del 2014.

CONSIDERANDO:

Que, el Artículo 38° de la Ley Orgánica de Gobiernos Regionales, Ley N° 27867 establece que las Ordenanzas Regionales norman asuntos de carácter general, la organización y la administración del Gobierno Regional y reglamentan materias de su competencia;

Que, el inciso a) del Artículo 9° de la Ley Orgánica de Gobiernos Regionales, establece como una competencia constitucional de los Gobiernos Regionales aprobar su organización interna; asimismo el inciso a) del Artículo 15° de la Ley acotada, señala que una de las atribuciones del Consejo Regional es, aprobar, modificar o derogar las normas que regulen o reglamenten los asuntos y materias de competencia y funciones del Gobierno Regional;

Que, mediante el Informe N° 047-2013-GRC/GA-ORH, de fecha 11 enero del 2013, la Oficina de Recursos Humanos, informa a la Gerencia de Administración, que la Institución no cuenta con plazas vacantes presupuestadas, lo que imposibilita dar cumplimiento a los mandatos judiciales de reposición, por lo que solicita se evalúe la posibilidad de crear nuevos cargos en el CAP, teniendo como sustento técnico la transferencia de funciones y competencias de los diferentes sectores al Gobierno Regional del Callao;

Que, mediante Informe N° 073 -2013-GRC/GRPPAT de fecha 18 de abril del 2013, la Gerencia Regional de Planeamiento, Presupuesto y Acondicionamiento Territorial - GRPPAT remite a la Gerencia General Regional, los resultados del estudio de evaluación sobre la factibilidad de modificar el CAP Institucional formulada por la Oficina de Recursos Humanos, señalando que se ha determinado que existen además, otros elementos validos que pueden sustentar la creación de nuevos cargos en el CAP, tales como: a).- Mayor carga de trabajo debido a la transferencia de funciones y competencias en el marco del proceso de descentralización impulsada por el Gobierno Central. b).- Repetidas modificaciones en la Estructura Orgánica del Gobierno Regional por creación de nuevos órganos y/o unidades orgánicas y c).- Insuficiente incremento de cargos en el CAP durante los 10 años de vigencia del Gobierno Regional del Callao;

Que, mediante el Informe N° 55 - 2014-GRC/GRPPAT del 17 de Marzo del 2014, emitido por la Gerencia Regional de Planeamiento, Presupuesto y Acondicionamiento Territorial, presenta el proyecto de Modificación del Cuadro para Asignación de Personal – CAP del

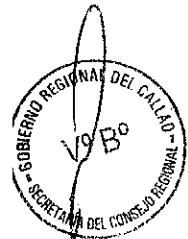

Gobierno Regional del Callao, que contempla su Actualización y la creación de doce (12) nuevos cargos en la condición de "previstos", totalizando 33 cargos "PREVISTOS" en el CAP, que representa el 10% de 326 que es el total de cargos "ocupados". Cumpliéndose con lo establecido en la normatividad vigente que señala que "se permite incluir cargos "previstos" (no cubiertos) con un límite del 10% del total de cargos cubiertos contenidos en el CAP".

Que, visto el Informe N° 704-2014-GRC-GAJ de fecha 20 de Marzo del 2014, la Gerencia de Asesoría Jurídica del Gobierno Regional del Callao, ratifica desde el punto de vista legal que es procedente el proyecto del Cuadro para Asignación de Personal- CAP del Gobierno Regional del Callao;

Que, la modificación del Cuadro para Asignación de Personal- CAP del Gobierno Regional del Callao, ha sido elaborado de conformidad con los lineamientos establecidos en el Decreto Supremo N° 043-2004-PCM "Aprueban Lineamientos para la elaboración y aprobación del Cuadro para Asignación de Personal – CAP de las Entidades de la Administración Pública", por lo que resulta procedente su aprobación;

Que, estando a lo expuesto y en uso de las atribuciones otorgadas al Presidente Regional por la Ley Orgánica de Gobiernos Regionales – Ley N° 27867; el Consejo Regional ha aprobado la siguiente:

#### **ORDENANZA REGIONAL QUE APRUEBA LA MODIFICACIÓN DEL CUADRO PARA ASIGANCIÓN DE PERSONAL – CAP DEL GOBIERNO REGIONAL DEL CALLAO.**

**ARTÍCULO 1º.-** Aprobar la modificación del Cuadro para Asignación de Personal- CAP del Gobierno Regional del Callao, que contiene trescientos cincuenta y nueve (359) cargos en total, de los cuales trescientos veintiséis (326) se encuentran en la condición de "ocupados" y treinta y tres (33) en la condición de "previstos"; conforme se muestra en el documento adjunto, el cual consta de doce (12) folios y forma parte integrante de la presente Ordenanza Regional.

**ARTÍCULO 2º.-** Encargar a la Gerencia General Regional, la Gerencia Regional de Planeamiento, Presupuesto y Acondicionamiento Territorial y la Gerencia de Administración, el cumplimiento de la presente Ordenanza Regional.

**ARTÍCULO 3º.-** Disponer la publicación de la Presente Ordenanza Regional en la página web del Gobierno Regional del Callao: [www.regioncallao.gob.pe](http://www.regioncallao.gob.pe)

**ARTÍCULO 4º.-** Encargar a la Oficina de Trámite Documentario y Archivo del Gobierno Regional del Callao, notificar la presente Ordenanza Regional, a las Unidades Orgánicas correspondientes para su conocimiento y fines pertinentes.

**POR TANTO:**

Mando se registre, publique y cumpla.

**GOBIERNO REGIONAL DEL CALLAO**  
**ABOG. DIOFEMENS ARANA ARRIOLA**  
SECRETARIO DEL CONSEJO REGIONAL

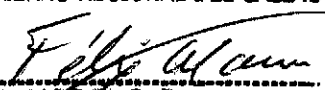
**GOBIERNO REGIONAL DEL CALLAO**  
  
**Dr. FELIX MORENO CABALLERO**  
**PRESIDENTE**

# **GOBIERNO REGIONAL DEL CALLAO**

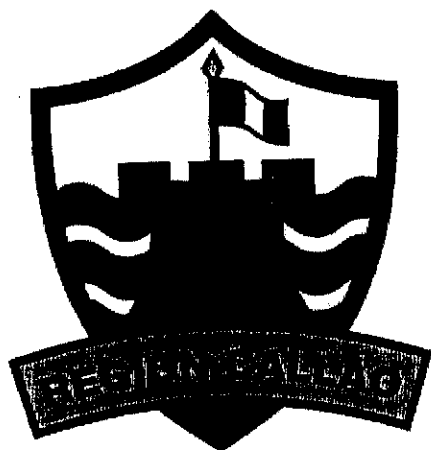

## **CUADRO PARA ASIGNACION DE PERSONAL**

GERENCIA REGIONAL DE PLANEAMIENTO, PRESUPUESTO Y  
ACONDICIONAMIENTO TERRITORIAL  
Oficina de Racionalización y Estadística

**2014**



**FORMATO Nº 1**

**CUADRO PARA ASIGNACIÓN DE PERSONAL - CAP.**

ENTIDAD		GOBIERNO REGIONAL DEL CALLAO						
SECTOR								
1.		DENOMINACIÓN DEL ORGANNO:		PRESIDENCIA REGIONAL				
1.0		DENOMINACIÓN DE LA UNIDAD ORGANICA:		PRESIDENCIA REGIONAL				
Nº ORDEN	CARGO ESTRUCTURAL	CODIGO	CLASIFICACIÓN	TOTAL	SITUACIÓN DEL CARGO		CARGO DE CONFIANZA	
					O	P		
001	Presidente Regional	46401001	FP	1	1			
002/003	Secretaria II	46401002	SP-AP	2	2			
004	Auxiliar Administrativo	46401003	SP-AP	1	1			
TOTAL UNIDAD ORGANICA				4	4	0	0	
1.		DENOMINACIÓN DEL ORGANNO:		PRESIDENCIA REGIONAL				
1.1		DENOMINACIÓN DE LA UNIDAD ORGANICA:		VICEPRESIDENCIA REGIONAL				
Nº ORDEN	CARGO ESTRUCTURAL	CODIGO	CLASIFICACIÓN	TOTAL	SITUACIÓN DEL CARGO		CARGO DE CONFIANZA	
					O	P		
005	Vicepresidente Regional	46401101	FP	1	1			
006	Secretaria II	46401102	SP-AP	1	1			
TOTAL UNIDAD ORGANICA				2	2	0	0	
1.		DENOMINACIÓN DEL ORGANNO:		PRESIDENCIA REGIONAL				
1.2		DENOMINACIÓN DE LA UNIDAD ORGANICA:		SECRETARIA DEL CONSEJO REGIONAL				
Nº ORDEN	CARGO ESTRUCTURAL	CODIGO	CLASIFICACIÓN	TOTAL	SITUACIÓN DEL CARGO		CARGO DE CONFIANZA	
					O	P		
007	Secretario del Consejo Regional	46401201	SP-EJ	1	1			
008	Secretaria II	46401202	SP-AP	1	1			
TOTAL UNIDAD ORGANICA				2	2	0	0	
1.		DENOMINACIÓN DEL ORGANNO:		PRESIDENCIA REGIONAL				
1.3		DENOMINACIÓN DE LA UNIDAD ORGANICA:		OFICINA REGIONAL DE ASESORIA TECNICA				
Nº ORDEN	CARGO ESTRUCTURAL	CODIGO	CLASIFICACIÓN	TOTAL	SITUACIÓN DEL CARGO		CARGO DE CONFIANZA	
					O	P		
009	Jefe de Oficina Regional de Asesoría Técnica	46401301	EC	1	1		1	
010/011	Asesor I	46401302	EC	2	2		2	
012	Especialista en Gestión Pública II	46401303	SP-ES	1	1			
013	Secretaria II	46401304	SP-AP	1	1			
TOTAL UNIDAD ORGANICA				5	5	0	3	
1.		DENOMINACIÓN DEL ORGANNO:		PRESIDENCIA REGIONAL				
1.4		DENOMINACIÓN DE LA UNIDAD ORGANICA:		ORGANO DE CONTROL INSTITUCIONAL				
Nº ORDEN	CARGO ESTRUCTURAL	CODIGO	CLASIFICACIÓN	TOTAL	SITUACIÓN DEL CARGO		CARGO DE CONFIANZA	
					O	P		
---	Jefe del Organno de Control Institucional	-	-	-				
014	Secretaria II	46401401	SP-AP	1	1			
015/018	Auditor II	46401402	SP-ES	4	4			
019/022	Auditor I	46401403	SP-ES	4	4			
023	Auxiliar Administrativo	46401404	SP-AP	1	1			
TOTAL UNIDAD ORGANICA				10	10	0	0	
1.		DENOMINACIÓN DEL ORGANNO:		PRESIDENCIA REGIONAL				
1.5		DENOMINACIÓN DE LA UNIDAD ORGANICA:		PROCURADURÍA PÚBLICA REGIONAL				
Nº ORDEN	CARGO ESTRUCTURAL	CODIGO	CLASIFICACIÓN	TOTAL	SITUACIÓN DEL CARGO		CARGO DE CONFIANZA	
					O	P		
024	Procurador Público Regional	46401501	SP-DS	1	1			
025	Procurador Regional Adjunto	46401502	SP-EJ	1	1			
026/027	Abogado II	46401503	SP-ES	2	2			
028	Abogado I	46401504	SP-ES	1	1			
029	Especialista Legal	46401505	SP-ES	1	1			
030	Secretaria II	46401506	SP-AP	1	1			
TOTAL UNIDAD ORGANICA				7	7	0	0	

*[Handwritten signature]*



**FORMATO N° 1****CUADRO PARA ASIGNACIÓN DE PERSONAL - CAP.**

ENTIDAD GOBIERNO REGIONAL DEL CALLAO							
SECTOR							
1.	DENOMINACIÓN DEL ORGANO:			PRESIDENCIA REGIONAL			
1.6	DENOMINACIÓN DE LA UNIDAD ORGANICA:			OFICINA DE COOPERACION TECNICA INTERNACIONAL			
N° ORDEN	CARGO ESTRUCTURAL	CODIGO	CLASIFICACIÓN	TOTAL	SITUACIÓN DEL CARGO		CARGO DE CONFIANZA
					O	P	
031	Jefe de la Oficina de Cooperación Técnica Internaci	46401601	SP-EJ	1	1		
032	Especialista en Cooperación Técnica Internacional II	46401602	SP-ES	1	1		
033	Especialista en Cooperación Técnica Internacional I	46401603	SP-ES	1	1		
034	Técnico en Cooperación Técnica Internacional II	46401604	SP-AP	1	1		
TOTAL UNIDAD ORGANICA				4	4	0	0
2.	DENOMINACIÓN DEL ORGANO:			GERENCIA GENERAL REGIONAL			
2.0	DENOMINACIÓN DE LA UNIDAD ORGANICA:			GERENCIA GENERAL REGIONAL			
N° ORDEN	CARGO ESTRUCTURAL	CODIGO	CLASIFICACIÓN	TOTAL	SITUACIÓN DEL CARGO		CARGO DE CONFIANZA
					O	P	
035	Gerente General Regional	46402001	EC	1	1		1
036	Ejecutor Coactivo	46402002	SP-ES	1		1	
037	Auxiliar Coactivo	46402003	SP-ES	1		1	
038	Especialista en Salud Pública I	46402004	SP-ES	1	1		
039	Secretaria II	46402005	SP-AP	1	1		
040	Técnico Administrativo I	46402006	SP-AP	1	1		
TOTAL UNIDAD ORGANICA				6	4	2	1
2.	DENOMINACIÓN DEL ORGANO:			GERENCIA GENERAL REGIONAL			
2.1	DENOMINACIÓN DE LA UNIDAD ORGANICA:			OFICINA DE IMAGEN INSTITUCIONAL Y PROTOCOLO			
N° ORDEN	CARGO ESTRUCTURAL	CODIGO	CLASIFICACIÓN	TOTAL	SITUACIÓN DEL CARGO		CARGO DE CONFIANZA
					O	P	
041	Jefe de la Oficina de Imagen Institucional y Protocolo	46402101	SP-EJ	1	1		
042	Especialista de Prensa I	46402102	SP-ES	1	1		
043	Especialista en Protocolo I	46402103	SP-ES	1	1		
044/045	Técnico II	46402104	SP-AP	2	2		
046	Auxiliar Administrativo	46402105	SP-AP	1	1		
TOTAL UNIDAD ORGANICA				6	6	0	0
2.	DENOMINACIÓN DEL ORGANO:			GERENCIA GENERAL REGIONAL			
2.2	DENOMINACIÓN DE LA UNIDAD ORGANICA:			OFICINA DE SEGURIDAD INTEGRAL			
N° ORDEN	CARGO ESTRUCTURAL	CODIGO	CLASIFICACIÓN	TOTAL	SITUACIÓN DEL CARGO		CARGO DE CONFIANZA
					O	P	
047	Jefe de la Oficina de Seguridad Integral	46402201	SP-EJ	1	1		
048	Técnico en Seguridad I	46402202	SP-AP	1	1		
049	Auxiliar Administrativo	46402203	SP-AP	1	1		
TOTAL UNIDAD ORGANICA				3	3	0	0
2.	DENOMINACIÓN DEL ORGANO:			GERENCIA GENERAL REGIONAL			
2.3	DENOMINACIÓN DE LA UNIDAD ORGANICA:			OFICINA DE TRAMITE DOCUMENTARIO Y ARCHIVO			
N° ORDEN	CARGO ESTRUCTURAL	CODIGO	CLASIFICACIÓN	TOTAL	SITUACIÓN DEL CARGO		CARGO DE CONFIANZA
					O	P	
050	Jefe de la Oficina de Tramite Documentario y Archivo	46402301	SP-EJ	1	1		
051	Secretaria II	46402302	SP-AP	1	1		
052/053	Técnico en Archivo II	46402303	SP-AP	2	2		
054/055	Técnico en Archivo I	46402304	SP-AP	2	2		
056/057	Técnico en Trámite Documentario I	46402305	SP-AP	2	2		
TOTAL UNIDAD ORGANICA				8	8	0	0

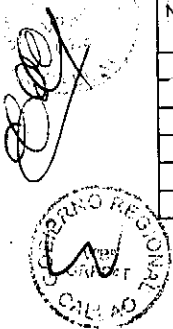

**FORMATO N° 1****CUADRO PARA ASIGNACIÓN DE PERSONAL - CAP.**

ENTIDAD GOBIERNO REGIONAL DEL CALLAO							
SECTOR							
2.	DENOMINACIÓN DEL ORGANO:		GERENCIA GENERAL REGIONAL				
2.4	DENOMINACIÓN DE LA UNIDAD ORGANICA:		OFICINA DE TECNOLOGIAS DE LA INFORMACION Y COMUNICACIONES				
N° ORDEN	CARGO ESTRUCTURAL	CODIGO	CLASIFICACIÓN	TOTAL	SITUACIÓN DEL CARGO		CARGO DE CONFIANZA
					O	P	
058	Jefe de la Oficina de Tecnologías de la Información y Com	46402401	SP-EJ	1	1		
059	Secretaria I	46402402	SP-AP	1	1		
060	Programador de Sistemas II	46402403	SP-ES	1	1		
061	Analista de Sistemas II	46402404	SP-ES	1	1		
062	Analista de Sistemas I	46402405	SP-ES	1	1		
063	Especialista en Sistemas de Información Geográfica I	46402406	SP-ES	1	1		
064	Administrador de Base de Datos I	46402407	SP-ES	1	1		
065	Especialista Web I	46402408	SP-ES	1	1		
066/067	Técnico Soporte II	46402409	SP-AP	2	2		
068	Técnico en Administración de RED II	46402410	SP-AP	1	1		
069	Recepcionista Central Telefónica	46402411	SP-AP	1	1		
070/072	Operador Central Telefónica	46402412	SP-AP	3	3		
TOTAL UNIDAD ORGANICA				15	15	0	0
3.	DENOMINACIÓN DEL ORGANO:		GERENCIA DE ASESORIA JURÍDICA				
3.0	DENOMINACIÓN DE LA UNIDAD ORGANICA:		GERENCIA DE ASESORIA JURÍDICA				
N° ORDEN	CARGO ESTRUCTURAL	CODIGO	CLASIFICACIÓN	TOTAL	SITUACIÓN DEL CARGO		CARGO DE CONFIANZA
					O	P	
073	Gerente de Asesoría Jurídica	46403001	EC	1	1		1
074	Secretaria II	46403002	SP-AP	1	1		
075/078	Abogado II	46403003	SP-ES	4	4		
079/082	Abogado I	46403004	SP-ES	4	4		
TOTAL UNIDAD ORGANICA				10	10	0	1
4.	DENOMINACIÓN DEL ORGANO:		GERENCIA DE ADMINISTRACIÓN				
4.0	DENOMINACIÓN DE LA UNIDAD ORGANICA:		GERENCIA DE ADMINISTRACIÓN				
N° ORDEN	CARGO ESTRUCTURAL	CODIGO	CLASIFICACIÓN	TOTAL	SITUACIÓN DEL CARGO		CARGO DE CONFIANZA
					O	P	
083	Gerente de Administración	46404001	EC	1	1		1
084	Secretaria II	46404002	SP-AP	1	1		
085	Especialista en Gestión Administrativa II	46404003	SP-ES	1	1		
TOTAL UNIDAD ORGANICA				3	3	0	1
4.	DENOMINACIÓN DEL ORGANO:		GERENCIA DE ADMINISTRACIÓN				
4.1	DENOMINACIÓN DE LA UNIDAD ORGANICA:		OFICINA DE GESTIÓN PATRIMONIAL				
N° ORDEN	CARGO ESTRUCTURAL	CODIGO	CLASIFICACIÓN	TOTAL	SITUACIÓN DEL CARGO		CARGO DE CONFIANZA
					O	P	
086	Jefe de la Oficina de Gestión Patrimonial	46404101	SP-EJ	1		1	
087	Especialista en Patrimonio II	46404102	SP-ES	1	1		
088	Especialista en Patrimonio I	46404103	SP-ES	1	1		
089/090	Técnico en Patrimonio II	46404104	SP-AP	2	2		
091	Auxiliar Administrativo	46404105	SP-AP	1	1		
TOTAL UNIDAD ORGANICA				6	5	1	0



**FORMATO N° 1****CUADRO PARA ASIGNACIÓN DE PERSONAL - CAP.**

ENTIDAD GOBIERNO REGIONAL DEL CALLAO							
SECTOR							
4. DENOMINACIÓN DEL ORGANO:		GERENCIA DE ADMINISTRACIÓN					
4.2 DENOMINACIÓN DE LA UNIDAD ORGANICA:		OFICINA DE RECURSOS HUMANOS					
N° ORDEN	CARGO ESTRUCTURAL	CODIGO	CLASIFICACIÓN	TOTAL	SITUACIÓN DEL CARGO		CARGO DE CONFIANZA
					O	P	
092	Jefe de la Oficina de Recursos Humanos	46404201	SP-EJ	1	1		
093	Secretaria I	46404202	SP-AP	1	1		
094	Especialista en Personal	46404203	SP-ES	1	1		
095	Especialista en Capacitación y Desarrollo	46404204	SP-ES	1	1		
096	Especialista en Remuneraciones	46404205	SP-ES	1	1		
097	Asistente Social	46404206	SP-ES	1	1		
098	Técnico en Planillas	46404207	SP-AP	1	1		
099	Enfermera	46404208	SP-AP	1	1		
TOTAL UNIDAD ORGANICA				8	8	0	0
4 DENOMINACIÓN DEL ORGANO:		GERENCIA DE ADMINISTRACIÓN					
4.3 DENOMINACIÓN DE LA UNIDAD ORGANICA:		OFICINA DE CONTABILIDAD					
N° ORDEN	CARGO ESTRUCTURAL	CODIGO	CLASIFICACIÓN	TOTAL	SITUACIÓN DEL CARGO		CARGO DE CONFIANZA
					O	P	
100	Jefe de la Oficina de Contabilidad	46404301	SP-EJ	1	1		
101	Secretaria I	46404302	SP-AP	1	1		
102/106	Especialista en Contabilidad II	46404303	SP-ES	5	5		
107/108	Especialista en Contabilidad I	46404304	SP-ES	2	2		
109/111	Técnico en Contabilidad II	46404305	SP-AP	3	3		
112/114	Técnico en Contabilidad I	46404306	SP-AP	3	3		
TOTAL UNIDAD ORGANICA				15	15	0	0
4 DENOMINACIÓN DEL ORGANO:		GERENCIA DE ADMINISTRACIÓN					
4.4 DENOMINACIÓN DE LA UNIDAD ORGANICA:		OFICINA DE TESORERIA					
N° ORDEN	CARGO ESTRUCTURAL	CODIGO	CLASIFICACIÓN	TOTAL	SITUACIÓN DEL CARGO		CARGO DE CONFIANZA
					O	P	
115	Jefe de la Oficina de Tesorería	46404401	SP-EJ	1	1		
116	Secretaria I	46404402	SP-AP	1	1		
117	Especialista en Tesorería II	46404403	SP-ES	1	1		
118	Especialista en Tesorería I	46404404	SP-ES	1	1		
119	Técnico en Tesorería II	46404405	SP-AP	1	1		
120/124	Técnico en Tesorería I	46404406	SP-AP	5	5		
TOTAL UNIDAD ORGANICA				10	10	0	0
4 DENOMINACIÓN DEL ORGANO:		GERENCIA DE ADMINISTRACIÓN					
4.5 DENOMINACIÓN DE LA UNIDAD ORGANICA:		OFICINA DE LOGISTICA					
N° ORDEN	CARGO ESTRUCTURAL	CODIGO	CLASIFICACIÓN	TOTAL	SITUACIÓN DEL CARGO		CARGO DE CONFIANZA
					O	P	
125	Jefe de la Oficina de Logística	46404501	SP-EJ	1	1		
126	Secretaria I	46404502	SP-AP	1	1		
127	Especialista en Contratos y Seguros	46404503	SP-ES	1	1		
128/129	Especialista en Logística II	46404504	SP-ES	2	2		
130/132	Especialista en Logística I	46404505	SP-ES	3	3		
133	Especialista en Almacén I	46404506	SP-ES	1	1		
134/137	Técnico en Logística II	46404507	SP-AP	4	4		
138	Técnico en Servicios Generales II	46404508	SP-AP	1	1		
139	Técnico en Almacén II	46404509	SP-AP	1	1		
140/141	Técnico en Almacén I	46404510	SP-AP	2	2		
142	Técnico en Logística I	46404511	SP-AP	1	1		
143	Carpintero I	46404512	SP-AP	1	1		
144	Electricista I	46404513	SP-AP	1	1		
145/146	Auxiliar Administrativo I	46404514	SP-AP	2	2		
147/156	Chofer	46404515	SP-AP	10	10		
TOTAL UNIDAD ORGANICA				32	32	0	0

*[Handwritten signature]*



**FORMATO Nº 1****CUADRO PARA ASIGNACIÓN DE PERSONAL - CAP.**

ENTIDAD GOBIERNO REGIONAL DEL CALLAO							
SECTOR							
5.	DENOMINACIÓN DEL ORGANO:			OFICINA REGIONAL DE PROGRAMACION E INVERSIONES			
5.0	DENOMINACIÓN DE LA UNIDAD ORGANICA:			OFICINA REGIONAL DE PROGRAMACION E INVERSIONES			
Nº ORDEN	CARGO ESTRUCTURAL	CODIGO	CLASIFICACIÓN	TOTAL	SITUACIÓN DEL CARGO		CARGO DE CONFIANZA
					O	P	
157	Jefe de Oficina Regional de Programación e Inversiones	46405001	EC	1	1	-	1
158	Secretaria II	46405002	SP-AP	1	-	1	
159/162	Especialista en Proyectos de Inversión II	46405003	SP-ES	4	4		
TOTAL UNIDAD ORGANICA				6	5	1	1
6.	DENOMINACIÓN DEL ORGANO:			GERENCIA REGIONAL DE PLANEAMIENTO, PRESUPUESTO Y ACONDICIONAMIENTO TERRITORIAL			
6.0	DENOMINACIÓN DE LA UNIDAD ORGANICA:			GERENCIA REGIONAL DE PLANEAMIENTO, PRESUPUESTO Y ACONDICIONAMIENTO TERRITORIAL			
Nº ORDEN	CARGO ESTRUCTURAL	CODIGO	CLASIFICACIÓN	TOTAL	SITUACIÓN DEL CARGO		CARGO DE CONFIANZA
					O	P	
163	Gerente Regional de Planeamiento, Presupuesto y Acond	46406001	EC	1	1		1
164	Secretaria II	46406002	SP-AP	1	1		
165	Secretaria I	46406003	SP-AP	1	1		
TOTAL UNIDAD ORGANICA				3	3	0	1
6.	DENOMINACIÓN DEL ORGANO:			GERENCIA REGIONAL DE PLANEAMIENTO, PRESUPUESTO Y ACONDICIONAMIENTO TERRITORIAL			
6.1	DENOMINACIÓN DE LA UNIDAD ORGANICA:			OFICINA DE PRESUPUESTO Y TRIBUTACION			
Nº ORDEN	CARGO ESTRUCTURAL	CODIGO	CLASIFICACIÓN	TOTAL	SITUACIÓN DEL CARGO		CARGO DE CONFIANZA
					O	P	
166	Jefe de la Oficina de Presupuesto y Tributación	46406101	SP-EJ	1	1		
167/170	Especialista Presupuesto II	46406102	SP-ES	4	4		
171/173	Especialista Presupuesto I	46406103	SP-ES	3	3		
174/175	Técnico Presupuesto II	46406104	SP-AP	2	2		
TOTAL UNIDAD ORGANICA				10	10	0	0
6.	DENOMINACIÓN DEL ORGANO:			GERENCIA REGIONAL DE PLANEAMIENTO, PRESUPUESTO Y ACONDICIONAMIENTO TERRITORIAL			
6.2	DENOMINACIÓN DE LA UNIDAD ORGANICA:			OFICINA DE PLANIFICACIÓN			
Nº ORDEN	CARGO ESTRUCTURAL	CODIGO	CLASIFICACIÓN	TOTAL	SITUACIÓN DEL CARGO		CARGO DE CONFIANZA
					O	P	
176	Jefe de la Oficina de Planificación.	46406201	SP-EJ	1	1		
177/178	Especialista en Planificación II	46406202	SP-ES	2	2		
179	Especialista en Planificación I	46406203	SP-ES	1	1		
180	Técnico II	46406204	SP-AP	1	1		
TOTAL UNIDAD ORGANICA				5	5	0	0
6.	DENOMINACIÓN DEL ORGANO:			GERENCIA REGIONAL DE PLANEAMIENTO, PRESUPUESTO Y ACONDICIONAMIENTO TERRITORIAL			
6.3	DENOMINACIÓN DE LA UNIDAD ORGANICA:			OFICINA DE ACONDICIONAMIENTO TERRITORIAL			
Nº ORDEN	CARGO ESTRUCTURAL	CODIGO	CLASIFICACIÓN	TOTAL	SITUACIÓN DEL CARGO		CARGO DE CONFIANZA
					O	P	
181	Jefe de la Oficina de Acondicionamiento Territorial	46406301	SP-EJ	1		1	
182	Especialista en Acondicionamiento Territorial	46406302	SP-ES	1	1		
183	Especialista en Planificación Urbana	46406303	SP-ES	1	1		
184	Especialista en Planificación Regional	46406304	SP-ES	1	1		
185	Especialista en Demarcación Territorial II	46406305	SP-ES	1	1		
186	Especialista en Demarcación Territorial I	46406306	SP-ES	1	1		
TOTAL UNIDAD ORGANICA				6	5	1	0





**FORMATO N° 1**  
**CUADRO PARA ASIGNACIÓN DE PERSONAL - CAP.**

ENTIDAD		GOBIERNO REGIONAL DEL CALLAO					
SECTOR							
6.	DENOMINACIÓN DEL ORGANO:	GERENCIA REGIONAL DE PLANEAMIENTO, PRESUPUESTO Y ACONDICIONAMIENTO TERRITORIAL					
6.4	DENOMINACIÓN DE LA UNIDAD ORGANICA:	OFICINA DE RACIONALIZACION Y ESTADISTICA					
N° ORDEN	CARGO ESTRUCTURAL	CODIGO	CLASIFICACION	TOTAL	SITUACION DEL CARGO		CARGO DE CONFIANZA
					O	P	
187	Jefe de la Oficina de Racionalización y Estadística	46406401	SP-EJ	1		1	
188/189	Especialista en Organización y Métodos II	46406402	SP-ES	2	1	1	
190	Especialista en Estadística II	46406403	SP-ES	1	1		
191	Especialista en Racionalización y Estadística I	46406404	SP-ES	1		1	
TOTAL UNIDAD ORGANICA				5	2	3	0
7.	DENOMINACIÓN DEL ORGANO:	GERENCIA REGIONAL DE DESARROLLO ECONOMICO					
7.0	DENOMINACIÓN DE LA UNIDAD ORGANICA:	GERENCIA REGIONAL DE DESARROLLO ECONOMICO					
N° ORDEN	CARGO ESTRUCTURAL	CODIGO	CLASIFICACION	TOTAL	SITUACION DEL CARGO		CARGO DE CONFIANZA
					O	P	
192	Gerente Regional de Desarrollo Económico	46407001	EC	1	1		1
193	Secretaría II	46407002	SP-AP	1	1		
194	Especialista en Desarrollo Económico II	46407003	SP-ES	1	1		
195	Especialista en Desarrollo Económico I	46407004	SP-ES	1	1		
196	Técnico en Desarrollo Económico I	46407005	SP-AP	1	1		
197	Asistente Administrativo I	46407006	SP-AP	1	1		
198	Auxiliar Administrativo	46407007	SP-AP	1	1		
TOTAL UNIDAD ORGANICA				7	7	0	1
7.	DENOMINACIÓN DEL ORGANO:	GERENCIA REGIONAL DE DESARROLLO ECONOMICO					
7.1	DENOMINACIÓN DE LA UNIDAD ORGANICA:	OFICINA DE COMERCIO, TURISMO, ENERGIA Y MINAS					
N° ORDEN	CARGO ESTRUCTURAL	CODIGO	CLASIFICACION	TOTAL	SITUACION DEL CARGO		CARGO DE CONFIANZA
					O	P	
199	Jefe de la Oficina de Comercio, Turismo, Energía y Minas	46407101	SP-EJ	1	1		
200	Especialista en Industria y Comercio II	46407102	SP-ES	1	1		
201	Especialista en Turismo y Artesanía II	46407103	SP-ES	1	1		
202	Especialista en Energía e Hidrocarburos II	46407104	SP-ES	1	1		
203	Especialista en Minería II	46407105	SP-ES	1	1		
204	Especialista en Industria y Comercio I	46407106	SP-ES	1	1		
205	Técnico I	46407107	SP-AP	1	1		
TOTAL UNIDAD ORGANICA				7	7	0	0
7.	DENOMINACIÓN DEL ORGANO:	GERENCIA REGIONAL DE DESARROLLO ECONOMICO					
7.2	DENOMINACIÓN DE LA UNIDAD ORGANICA:	OFICINA DE AGRICULTURA Y PRODUCCION					
N° ORDEN	CARGO ESTRUCTURAL	CODIGO	CLASIFICACION	TOTAL	SITUACION DEL CARGO		CARGO DE CONFIANZA
					O	P	
206	Jefe de la Oficina de Agricultura y Producción	46407201	SP-EJ	1	1		
207	Especialista en Agricultura II	46407202	SP-ES	1	1		
208	Especialista en Pesquería II	46407203	SP-ES	1	1		
209	Especialista en Pesquería I	46407204	SP-ES	1	1		
210	Especialista en Promoción y Gestión MYPES	46407205	SP-ES	1	1		
211	Técnico I	46407206	SP-AP	1	1		
TOTAL UNIDAD ORGANICA				6	6	0	0
8.	DENOMINACIÓN DEL ORGANO:	GERENCIA REGIONAL DE DESARROLLO SOCIAL					
8.0	DENOMINACIÓN DE LA UNIDAD ORGANICA:	GERENCIA REGIONAL DE DESARROLLO SOCIAL					
N° ORDEN	CARGO ESTRUCTURAL	CODIGO	CLASIFICACION	TOTAL	SITUACION DEL CARGO		CARGO DE CONFIANZA
					O	P	
212	Gerente Regional de Desarrollo Social	46408001	EC	1	1		1
213	Secretaría II	46408002	SP-AP	1	1		
214	Asistente Administrativo I	46408003	SP-AP	1	1		
TOTAL UNIDAD ORGANICA				3	3	0	1

*[Handwritten signature]*



**FORMATO N° 1****CUADRO PARA ASIGNACIÓN DE PERSONAL - CAP.**

ENTIDAD	GOBIERNO REGIONAL DEL CALLAO						
SECTOR							
8.	<b>DENOMINACIÓN DEL ORGANO:</b>		GERENCIA REGIONAL DE DESARROLLO SOCIAL				
8.1	<b>DENOMINACIÓN DE LA UNIDAD ORGANICA:</b>		OFICINA DE DESARROLLO SOCIAL, POBLACIÓN, IGUALDAD DE OPORTUNIDADES, VIVIENDA Y SANEAMIENTO				
N° ORDEN	CARGO ESTRUCTURAL	CODIGO	CLASIFICACIÓN	TOTAL	SITUACIÓN DEL CARGO		CARGO DE CONFIANZA
					O	P	
215	Jefe de la Oficina de Desarrollo Social, Población e	46408101	SP-EJ	1	1		
216	Especialista en Planificación y Desarrollo Social II	46408102	SP-ES	1	1		
217	Especialista en Proyección Social	46408103	SP-ES	1	1		
218	Especialista en Gestión Social	46408104	SP-ES	1	1		
219	Especialista en Planes y Política Laboral	46408105	SP-ES	1	1		
220/221	Especialista en Promoción de la Vivienda y Saneamiento	46408106	SP-ES	1	1		
222	Especialista en Capacitación y Formación Ocupacional	46408107	SP-ES	2	2		
223	Especialista en Desarrollo y Población	46408108	SP-ES	1	1		
224/225	Técnico en Promoción Social	46408109	SP-AP	2	2		
<b>TOTAL UNIDAD ORGANICA</b>				<b>11</b>	<b>11</b>	<b>0</b>	<b>0</b>
8.	<b>DENOMINACIÓN DEL ORGANO:</b>		GERENCIA REGIONAL DE DESARROLLO SOCIAL				
8.2	<b>DENOMINACIÓN DE LA UNIDAD ORGANICA:</b>		OFICINA REGIONAL DE ATENCIÓN A LAS PERSONAS CON DISCAPACIDAD				
N° ORDEN	CARGO ESTRUCTURAL	CODIGO	CLASIFICACIÓN	TOTAL	SITUACIÓN DEL CARGO		CARGO DE CONFIANZA
					O	P	
226	Jefe de la Oficina de Atención a las Personas con Discapa	46408201	SP-EJ	1		1	
227	Especialista en Promoción de Derechos I	46408202	SP-ES	1		1	
228	Asistente Social I	46408203	SP-ES	1		1	
229	Promotor de Desarrollo Social	46408204	SP-AP	1		1	
<b>TOTAL UNIDAD ORGANICA</b>				<b>4</b>	<b>0</b>	<b>4</b>	<b>0</b>
8.	<b>DENOMINACIÓN DEL ORGANO:</b>		GERENCIA REGIONAL DE DESARROLLO SOCIAL				
8.3	<b>DENOMINACIÓN DE LA UNIDAD ORGANICA:</b>		OFICINA DE ORGANIZACIONES DE BASE REGIONALES				
N° ORDEN	CARGO ESTRUCTURAL	CODIGO	CLASIFICACIÓN	TOTAL	SITUACIÓN DEL CARGO		CARGO DE CONFIANZA
					O	P	
230	Jefe de la Oficina de Organización de Base Regionales	46408301	SP-EJ	1	1		
231	Especialista en Promoción Social II	46408302	SP-ES	1		1	
232	Especialista en Promoción Social I	46408303	SP-ES	1		1	
233	Técnico en Desarrollo Social II	46408304	SP-AP	1	1		
234	Tecnico Administrativo I	46408305	SP-AP	1	1		
235	Auxiliar Administrativo	46408306	SP-AP	1	1		
<b>TOTAL UNIDAD ORGANICA</b>				<b>6</b>	<b>4</b>	<b>2</b>	<b>0</b>
9.	<b>DENOMINACIÓN DEL ORGANO:</b>		GERENCIA REGIONAL DE RECURSOS NATURALES Y GESTION DEL MEDIO AMBIENTE				
9.0	<b>DENOMINACIÓN DE LA UNIDAD ORGANICA:</b>		GERENCIA REGIONAL DE RECURSOS NATURALES Y GESTION DEL MEDIO AMBIENTE				
N° ORDEN	CARGO ESTRUCTURAL	CODIGO	CLASIFICACIÓN	TOTAL	SITUACIÓN DEL CARGO		CARGO DE CONFIANZA
					O	P	
236	Gerente Regional de Recursos Naturales y Gestión del Me	46409001	EC	1	1		1
237	Secretaria II	46409002	SP-AP	1	1		
238	Auxiliar Administrativo	46409003	SP-AP	1	1		
<b>TOTAL UNIDAD ORGANICA</b>				<b>3</b>	<b>3</b>	<b>0</b>	<b>1</b>



**FORMATO N° 1****CUADRO PARA ASIGNACIÓN DE PERSONAL - CAP.**

ENTIDAD		GOBIERNO REGIONAL DEL CALLAO					
SECTOR							
9.	DENOMINACIÓN DEL ORGANISMO:	GERENCIA REGIONAL DE RECURSOS NATURALES Y GESTION DEL MEDIO AMBIENTE					
9.1	DENOMINACIÓN DE LA UNIDAD ORGANICA:	OFICINA DE AREAS PROTEGIDAS Y MEDIO AMBIENTE					
N° ORDEN	CARGO ESTRUCTURAL	CODIGO	CLASIFICACIÓN	TOTAL	SITUACIÓN DEL CARGO		CARGO DE CONFIANZA
					O	P	
239	Jefe de la Oficina de Areas Protegidas y Medio Ambiente	46409101	SP-EJ	1		1	
240	Especialista en Sanidad Ambiental	46409102	SP-ES	1	1		
241	Especialista en Gestión Ambiental	46409103	SP-ES	1	1		
242	Especialista en Contaminación Ambiental	46409104	SP-ES	1	1		
243	Especialista en Proyectos y Actividades Ambientales II	46409105	SP-ES	1	1		
244	Especialista en Proyectos y Actividades Ambientales I	46409106	SP-ES	1	1		
245	Técnico Administrativo II	46409107	SP-AP	1	1		
246	Técnico Administrativo I	46409108	SP-AP	1	1		
TOTAL UNIDAD ORGANICA				8	7	1	0
10.	DENOMINACIÓN DEL ORGANISMO:	GERENCIA REGIONAL DE INFRAESTRUCTURA					
10.0	DENOMINACIÓN DE LA UNIDAD ORGANICA:	GERENCIA REGIONAL DE INFRAESTRUCTURA					
N° ORDEN	CARGO ESTRUCTURAL	CODIGO	CLASIFICACIÓN	TOTAL	SITUACIÓN DEL CARGO		CARGO DE CONFIANZA
					O	P	
247	Gerente Regional de Infraestructura	46410001	EC	1	1		1
248	Secretaria II	46410002	SP-AP	1	1		
249	Secretaria I	46410003	SP-AP	1	1		
250/251	Auxiliar Administrativo	46410004	SP-AP	2	2		
TOTAL UNIDAD ORGANICA				5	5	0	1
10.	DENOMINACIÓN DEL ORGANISMO:	GERENCIA REGIONAL DE INFRAESTRUCTURA					
10.1	DENOMINACIÓN DE LA UNIDAD ORGANICA:	OFICINA DE CONSTRUCCION Y VIALIDAD					
N° ORDEN	CARGO ESTRUCTURAL	CODIGO	CLASIFICACIÓN	TOTAL	SITUACIÓN DEL CARGO		CARGO DE CONFIANZA
					O	P	
252	Jefe de la oficina de Construcción y Vialidad	46410101	SP-EJ	1	1		
253/257	Arquitecto o Ingeniero II	46410102	SP-ES	5	5		
258/263	Ingeniero II	46410103	SP-ES	6	6		
264/267	Ingeniero I	46410104	SP-ES	4	4		
268/273	Arquitecto o Ingeniero I	46410105	SP-ES	6	6		
274	Arquitecto I	46410106	SP-ES	1	1		
275/276	Asistente Técnico II	46410107	SP-AP	2	2		
277/279	Asistente Técnico I	46410108	SP-AP	3	3		
TOTAL UNIDAD ORGANICA				28	28	0	0
10.	DENOMINACIÓN DEL ORGANISMO:	GERENCIA REGIONAL DE INFRAESTRUCTURA					
10.2	DENOMINACIÓN DE LA UNIDAD ORGANICA:	OFICINA DE MAQUINARIA PESADA					
N° ORDEN	CARGO ESTRUCTURAL	CODIGO	CLASIFICACIÓN	TOTAL	SITUACIÓN DEL CARGO		CARGO DE CONFIANZA
					O	P	
280	Jefe de la Oficina de Maquinaria Pesada	46410201	SP-EJ	1	1		
281	Ingeniero Mecánico II	46410202	SP-ES	1	1		
282	Ingeniero Mecánico I	46410203	SP-ES	1	1		
283	Especialista en Transportes I	46410204	SP-ES	1	1		
284	Técnico en Transportes II	46410205	SP-AP	1	1		
285/286	Mecánico II	46410206	SP-AP	2	2		
287	Mecánico Electricista II	46410207	SP-AP	1	1		
288/293	Operador de Maquinaria Pesada	46410208	SP-AP	6	5	1	
294/296	Operador de Volquete y Sistemas	46410209	SP-AP	3	3		
297/300	Chofer	46410210	SP-AP	4	4		
TOTAL UNIDAD ORGANICA				21	20	1	0



**FORMATO N° 1****CUADRO PARA ASIGNACIÓN DE PERSONAL - CAP.**

ENTIDAD GOBIERNO REGIONAL DEL CALLAO							
SECTOR							
11	DENOMINACIÓN DEL ORGANO:		GERENCIA REGIONAL DE DEFENSA NACIONAL, DEFENSA CIVIL Y SEGURIDAD CIUDADANA				
11.0	DENOMINACIÓN DE LA UNIDAD ORGANICA:		GERENCIA REGIONAL DE DEFENSA NACIONAL, DEFENSA CIVIL Y SEGURIDAD CIUDADANA				
N° ORDEN	CARGO ESTRUCTURAL	CODIGO	CLASIFICACIÓN	TOTAL	SITUACIÓN DEL CARGO		CARGO DE CONFIANZA
					O	P	
301	Gerente Regional de Defensa Nacional, Defensa Civil y Seguridad Ciudadana	46411001	EC	1	1		1
302	Auxiliar Administrativo	46411002	SP-AP	1	1		
TOTAL UNIDAD ORGANICA				2	2	0	1
11	DENOMINACIÓN DEL ORGANO:		GERENCIA REGIONAL DE DEFENSA NACIONAL, DEFENSA CIVIL Y SEGURIDAD CIUDADANA				
11.1	DENOMINACIÓN DE LA UNIDAD ORGANICA:		OFICINA DE DEFENSA NACIONAL Y DEFENSA CIVIL				
N° ORDEN	CARGO ESTRUCTURAL	CODIGO	CLASIFICACIÓN	TOTAL	SITUACIÓN DEL CARGO		CARGO DE CONFIANZA
					O	P	
303	Jefe de la Oficina de Defensa Nacional y Defensa Civil	46411101	SP-EJ	1	1		
304/305	Especialista en Defensa Nacional y Defensa Civil II	46411102	SP-ES	2	1	1	
306	Especialista en Defensa Nacional y Defensa Civil I	46411103	SP-ES	1	1		
307	Técnico en Defensa Nacional y Defensa Civil II	46411104	SP-AP	1	1		
308/309	Técnico en Defensa Nacional y Defensa Civil I	46411105	SP-AP	2	2		
310	Chofer	46411106	SP-AP	1	0	1	
TOTAL UNIDAD ORGANICA				8	6	2	0
12.	DENOMINACIÓN DEL ORGANO:		GERENCIA REGIONAL DE EDUCACION, CULTURA Y DEPORTE				
12.0	DENOMINACIÓN DE LA UNIDAD ORGANICA:		GERENCIA REGIONAL DE EDUCACION, CULTURA Y DEPORTE				
N° ORDEN	CARGO ESTRUCTURAL	CODIGO	CLASIFICACIÓN	TOTAL	SITUACIÓN DEL CARGO		CARGO DE CONFIANZA
					O	P	
311	Gerente Regional de Educación, Cultura y Deporte	46412001	EC	1	1		1
312	Especialista en Planificación Educativa II	46412002	SP-ES	1	1		
313	Especialista en Planificación Educativa I	46412003	SP-ES	1	1		
TOTAL UNIDAD ORGANICA				3	3	0	1
12.	DENOMINACIÓN DEL ORGANO:		GERENCIA REGIONAL DE EDUCACION, CULTURA Y DEPORTE				
12.1	DENOMINACIÓN DE LA UNIDAD ORGANICA:		OFICINA DE DEPORTE Y RECREACIÓN				
N° ORDEN	CARGO ESTRUCTURAL	CODIGO	CLASIFICACIÓN	TOTAL	SITUACIÓN DEL CARGO		CARGO DE CONFIANZA
					O	P	
314	Jefe de Deporte y Recreación	46412101	SP-EJ	1	1		
315	Especialista en Planificación Educativa II	46412102	SP-ES	1	1		
316	Promotor Deportivo I	46412103	SP-ES	1		1	
317	Técnico en Desarrollo Social II	46412104	SP-AP	1	1		
318	Tecnico Administrativo I	46412105	SP-AP	1	1		
TOTAL UNIDAD ORGANICA				5	4	1	0
12.	DENOMINACIÓN DEL ORGANO:		GERENCIA REGIONAL DE EDUCACION, CULTURA Y DEPORTE				
12.2	DENOMINACIÓN DE LA UNIDAD ORGANICA:		OFICINA DE LA JUVENTUD				
N° ORDEN	CARGO ESTRUCTURAL	CODIGO	CLASIFICACIÓN	TOTAL	SITUACIÓN DEL CARGO		CARGO DE CONFIANZA
					O	P	
319	Jefe de la Oficina de la Juventud	46412201	SP-EJ	1		1	
320	Especialista en Promoción Social II	46412202	SP-ES	1		1	
321	Especialista en Promoción Social I	46412203	SP-ES	1		1	
322	Tecnico Administrativo I	46412204	SP-AP	1	1		
TOTAL UNIDAD ORGANICA				4	1	3	0



**FORMATO N° 1****CUADRO PARA ASIGNACIÓN DE PERSONAL - CAP.**

ENTIDAD GOBIERNO REGIONAL DEL CALLAO							
SECTOR:							
12.	DENOMINACIÓN DEL ORGANO:			GERENCIA REGIONAL DE EDUCACION, CULTURA Y DEPORTE			
12.3	DENOMINACIÓN DE LA UNIDAD ORGANICA:			OFICINA DE ADMINISTRACIÓN DE VILLAS REGIONALES			
N° ORDEN	CARGO ESTRUCTURAL	CODIGO	CLASIFI- CACIÓN	TOTAL	SITUACIÓN DEL CARGO		CARGO DE CONFIANZA
					O	P	
323	Jefe de la Oficina de Administración de Villas Regionales	46412301	SP-EJ	1		1	
324	Especialista en Administración II	46412302	SP-ES	1	1		
325	Tecnico en Administracion II	46412303	SP-AP	1	1		
TOTAL UNIDAD ORGANICA				3	2	1	0
13. DENOMINACIÓN DEL ORGANO: GERENCIA REGIONAL DE TRANSPORTES Y COMUNICACIONES							
13.0 DENOMINACIÓN DE LA UNIDAD ORGANICA: GERENCIA REGIONAL DE TRANSPORTES Y COMUNICACIONES							
N° ORDEN	CARGO ESTRUCTURAL	CODIGO	CLASIFI- CACIÓN	TOTAL	SITUACIÓN DEL CARGO		CARGO DE CONFIANZA
					O	P	
326	Gerente Regional de Transportes y Comunicaciones	46413001	EC	1	1		1
327/328	Ingeniero II	46413002	SP-ES	2	2		
329	Economista	46413003	SP-ES	1	1		
330	Arquitecto II	46413004	SP-ES	1	1		
331/333		46413005	SP-ES	3	2	1	
334		46413006	SP-AP	1	0	1	
335/336		46413007	SP-AP	2	0	2	
337		46413008	SP-AP	1	0	1	
TOTAL UNIDAD ORGANICA				12	7	5	1
<b>SUB-TOTAL</b>				<b>337</b>	<b>309</b>	<b>28</b>	<b>15</b>



**FORMATO N° 1****CUADRO PARA ASIGNACIÓN DE PERSONAL - CAP.**

ENTIDAD GOBIERNO REGIONAL DEL CALLAO							
SECTOR							
(REGIMEN LABORAL 276)							
6	DENOMINACIÓN DEL ORGANO:		GERENCIA REGIONAL DE PLANEAMIENTO PRESUPUESTO Y				
6.2	DENOMINACIÓN DE LA UNIDAD ORGANICA:		OFICINA DE PLANIFICACION				
N° ORDEN	CARGO ESTRUCTURAL	CODIGO	CLASIFICACIÓN	TOTAL	SITUACIÓN DEL CARGO		CARGO DE CONFIANZA
					O	P	
1	Especialista en Planificación	46406205	SP-ES	1	0	1	
	TOTAL UNIDAD ORGANICA			1	0	1	0
7	DENOMINACIÓN DEL ORGANO:		GERENCIA REGIONAL DE DESARROLLO ECONOMICO				
7.2	DENOMINACIÓN DE LA UNIDAD ORGANICA:		OFICINA DE AGRICULTURA Y DE PRODUCCIÓN				
N° ORDEN	CARGO ESTRUCTURAL	CODIGO	CLASIFICACIÓN	TOTAL	SITUACIÓN DEL CARGO		CARGO DE CONFIANZA
					O	P	
2	Director de Sistema Administrativo II	46407206	SP-EJ	1	1		
3	Director de Sistema Administrativo II	46407207	SP-EJ	1	1		
4	Contador IV	46407208	SP-ES	1	1		
5	Ing. En Ciencias Agropecuarias IV	46407209	SP-ES	1	1		
6	Esp. En Organiz. Product. Agrarios	46407210	SP-ES	1	1		
7	Ing. En Ciencias Agropecuarias IV	46407211	SP-ES	1	1		
8	Estadístico III	46407212	SP-ES	1	1		
9	Ing. En Ciencias Agropecuarias IV	46407213	SP-ES	1	1		
10	Especialista Administrativo III	46407214	SP-ES	1	1		
11	Tecnico II	46407215	SP-AP	1	1		
12	Chofer II	46407216	SP-AP	1	1		
13/14	Tecnico Administrativo II	46407217	SP-AP	2	2		
15	Economista III	46407219	SP-AP	1	1		
16	Secretaria III	46407220	SP-AP	1	1		
	TOTAL UNIDAD ORGANICA			15	15	0	0
8	DENOMINACIÓN DEL ORGANO:		GERENCIA REGIONAL DE DESARROLLO SOCIAL				
8.1	DENOMINACIÓN DE LA UNIDAD ORGANICA:		OFICINA DE DESARROLLO SOCIAL, PRODUCCIÓN E IGUALDAD DE OPORTUNIDADES, VIVIENDA Y SANEAMIENTO				
N° ORDEN	CARGO ESTRUCTURAL	CODIGO	CLASIFICACIÓN	TOTAL	SITUACIÓN DEL CARGO		CARGO DE CONFIANZA
					O	P	
17	Promotor del Desarrollo Social	46408110	SP-AP	1	0	1	
	TOTAL UNIDAD ORGANICA			1	0	1	0
10	DENOMINACIÓN DEL ORGANO:		GERENCIA REGIONAL DE INFRAESTRUCTURA				
10.1	DENOMINACIÓN DE LA UNIDAD ORGANICA:		OFICINA DE CONSTRUCCIÓN Y VALIDAD				
N° ORDEN	CARGO ESTRUCTURAL	CODIGO	CLASIFICACIÓN	TOTAL	SITUACIÓN DEL CARGO		CARGO DE CONFIANZA
					O	P	
18	Ingeniero III	464101110	SP-ES	1		1	
	TOTAL UNIDAD ORGANICA			1	0	1	0
11	DENOMINACIÓN DEL ORGANO:		GERENCIA REGIONAL DE DEFENSA NACIONAL Y DEFENSA CIVIL				
11.0	DENOMINACIÓN DE LA UNIDAD ORGANICA:		GERENCIA REGIONAL DE DEFENSA NACIONAL, DEFENSA CIVIL Y SEGURIDAD CIUDADANA				
N° ORDEN	CARGO ESTRUCTURAL	CODIGO	CLASIFICACIÓN	TOTAL	SITUACIÓN DEL CARGO		CARGO DE CONFIANZA
					O	P	
19	Secretaria II	46411003	SP-AP	1	1		
	TOTAL UNIDAD ORGANICA			1	1	0	0
12	DENOMINACIÓN DEL ORGANO:		GERENCIA REGIONAL DE EDUCACION, CULTURA Y DEPORTE				
12.3	DENOMINACIÓN DE LA UNIDAD ORGANICA:		OFICINA DE ADMINISTRACIÓN DE VILLAS REGIONALES				
N° ORDEN	CARGO ESTRUCTURAL	CODIGO	CLASIFICACIÓN	TOTAL	SITUACIÓN DEL CARGO		CARGO DE CONFIANZA
					O	P	
20	Auxiliar Administrativo	46412304	SP-AP	1	1		
	TOTAL UNIDAD ORGANICA			1	1	0	0



**FORMATO N° 1****CUADRO PARA ASIGNACIÓN DE PERSONAL - CAP.**

ENTIDAD	GOBIERNO REGIONAL DEL CALLAO						
SECTOR							
13	DENOMINACIÓN DEL ORGANO:		GERENCIA REGIONAL DE TRANSPORTE Y COMUNICACIONES				
13.0	DENOMINACIÓN DE LA UNIDAD ORGANICA:		GERENCIA REGIONAL DE TRANSPORTES Y COMUNICACIONES				
N° ORDEN	CARGO ESTRUCTURAL	CODIGO	CLASIFICACIÓN	TOTAL	SITUACIÓN DEL CARGO		CARGO DE CONFIANZA
					O	P	
21		46413009	SP-AP	1		1	
22		46413010	SP-AP	1		1	
TOTAL UNIDAD ORGANICA				2	0	2	0
SUB TOTAL CAP (R.L. 270)				22	17	5	0
TOTAL CAP				359	326	33	15





**RESUMEN CUANTITATIVO  
DEL CUADRO PARA ASIGNACIÓN DE PERSONAL**

ENTIDAD GOBIERNO REGIONAL DEL CALLAO									
SECTOR :									
	ÓRGANOS O UNIDADES ORGÁNICAS	CLASIFICACION						TOTAL	
		FP	EC	SP-DS	SP-EJ	SP-ES	SP-AP		RE
1	1.0.PRESIDENCIA REGIONAL	1	—	—	—	—	3	—	4
2	1.1 Vice Presidencia Regional	1	—	—	—	—	1	—	2
3	1.2 Secretaria del Consejo Regional	—	—	—	1	—	1	—	2
4	1.3 Oficina Regional de Asesoría Técnica	—	3	—	—	1	1	—	5
5	1.4 Organismo de Control Institucional	—	—	—	—	8	2	—	10
6	1.5 Procuraduría Pública Regional	—	—	1	1	4	1	—	7
7	1.6 Oficina de Cooperación Técnica Internacional	—	—	—	1	2	1	—	4
8	2.0 Gerencia General Regional	—	1	—	—	3	2	—	6
9	2.1 Oficina de Imagen Institucional y Protocolo	—	—	—	1	2	3	—	6
10	2.2 Oficina de Seguridad Integral	—	—	—	1	—	2	—	3
11	2.3 Oficina de Trámite Documentario y Archivo	—	—	—	1	—	7	—	8
12	2.4 Oficina de Tecnologías de la Inform y	—	—	—	1	6	8	—	15
13	3.0 Gerencia de Asesoría Jurídica	—	1	—	—	8	1	—	10
14	4.0 Gerencia de Administración	—	1	—	—	1	1	—	3
15	4.1 Oficina de Gestión Patrimonial	—	—	—	1	2	3	—	6
16	4.2 Oficina de Recursos Humanos	—	—	—	1	4	3	—	8
17	4.3 Oficina de Contabilidad	—	—	—	1	7	7	—	15
18	4.4 Oficina de Tesorería	—	—	—	1	2	7	—	10
19	4.5 Oficina de Logística	—	—	—	1	7	24	—	32
20	5.0 Oficina Regional de Programación e Inversiones	—	1	—	—	4	1	—	6
21	6.0 Gerencia Regional de Planeamiento Presupuesto y Acondicionam. Territorial	—	1	—	—	—	2	—	3
22	6.1 Oficina de Presupuesto y Tributación	—	—	—	1	7	2	—	10
23	6.2 Oficina de Planificación	—	—	—	1	4	1	—	6
24	6.3 Oficina de Acondicionamiento Territorial	—	—	—	1	5	—	—	6
25	6.4 Oficina de Racionalización y Estadística	—	—	—	1	4	—	—	5
26	7.0 Gerencia Regional de Desarrollo Económico	—	1	—	—	2	4	—	7
27	7.1 Oficina de Comercio, Turismo, Energía y Minas	—	—	—	1	5	1	—	7
28	7.2 Oficina de Agricultura y de Producción	—	—	—	3	11	7	—	21
29	8.0 Gerencia Regional de Desarrollo Social	—	1	—	—	—	2	—	3
30	8.1 Oficina de Desarrollo Social, Población e Igualdad de Oportunidades, Vivienda y Saneamiento	—	—	—	1	8	3	—	12
31	8.2 Oficina Regional de Atención a las Personas con Discapacidad	—	—	—	1	2	1	—	4
32	8.3 Oficina de Organizaciones de Base Regionales	—	—	—	1	2	3	—	6
33	9.0 Gerencia Regional de Recursos Naturales y Gestión del Medio Ambiente	—	1	—	—	—	2	—	3
34	9.1 Oficina de Áreas Protegidas y Medio Ambiente	—	—	—	1	5	2	—	8
35	10.0 Gerencia Regional de Infraestructura	—	1	—	—	—	4	—	5
36	10.1 Oficina de Construcción y Vialidad	—	—	—	1	22	5	—	28
37	10.2 Oficina de Maquinaria Pesada	—	—	—	1	4	17	—	22
38	11.0 GERENCIA REGIONAL DE DEFENSA NACIONAL DEFENSA CIVIL Y SEGURIDAD	—	1	—	—	—	2	—	3
39	11.1 Oficina de Defensa Nacional y Defensa Civil	—	—	—	1	3	4	—	8
40	12.0 GERENCIA REGIONAL DE EDUCACION, CULTURA Y DEPORTE	—	1	—	—	2	—	—	3
41	12.1 Oficina de Deporte y Recreación	—	—	—	1	2	2	—	5
42	12.2 Oficina de la Juventud	—	—	—	1	2	1	—	4
43	12.3 Oficina de Administración de Villas Regionales	—	—	—	1	1	2	—	4
44	13.0 GERENCIA REGIONAL DE TRANSPORTES Y COMUNICACIONES	—	1	—	—	7	6	—	14
	<b>TOTAL</b>	<b>2</b>	<b>15</b>	<b>1</b>	<b>30</b>	<b>159</b>	<b>152</b>	<b>0</b>	<b>359</b>

<b>TOTAL OCUPADOS</b>	<b>326</b>
<b>TOTAL PREVISTOS</b>	<b>33</b>
<b>TOTAL GENERAL</b>	<b>359</b>







# ANEXO N° 1

## CONTRATOS SUJETOS A MODALIDAD

ENTIDAD	GOBIERNO REGIONAL DEL CALLAO					
SECTOR						
CLASIFICACION:						
FP	EC	SP-DS	SP-EJ	SP-ES	SP-AP	RE
0	0	0	0	0	0	0
TOTAL GENERAL						0

*[Handwritten signature]*





## ANEXO N° 2

### CONTRATOS ADMINISTRATIVOS DE SERVICIO CON PERSONAS NATURALES

ENTIDAD :	GOBIERNO REGIONAL DEL CALLAO
SECTOR :	

ORGANOS Y UNIDADES ORGANICAS	CONTRATOS POR CAS
VICE PRESIDENCIA REGIONAL	3
SECRETARIA DEL CONSEJO REGIONAL	1
OFICINA REGIONAL DE ASESORIA TECNICA	1
ORGANO DE CONTROL INSTITUCIONAL	4
PROCURADURÍA PÚBLICA REGIONAL	2
OFICINA DE IMAGEN INSTITUCIONAL Y PROTOCOLO	4
OFICINA DE TRAMITE DOCUMENTARIO Y ARCHIVO	6
OFICINA DE TECNOLOGIAS DE LA INFORMACION Y COMUNICACIONES	8
<b>GERENCIA DE ADMINISTRACIÓN</b>	3
OFICINA DE GESTIÓN PATRIMONIAL	4
OFICINA DE RECURSOS HUMANOS	3
OFICINA DE CONTABILIDAD	2
OFICINA DE TESORERIA	3
OFICINA DE LOGISTICA	22
<b>GERENCIA REGIONAL DE PLANEAMIENTO , PRESUPUESTO Y ACONDICIONAMIENTO TERRITORIAL</b>	2
OFICINA DE PRESUPUESTO Y TRIBUTACIÓN	1
OFICINA DE PLANIFICACIÓN	1
<b>GERENCIA REGIONAL DE DESARROLLO ECONOMICO</b>	16
<b>GERENCIA REGIONAL DE DESARROLLO SOCIAL</b>	13
<b>GERENCIA REGIONAL DE RECURSOS NATURALES Y GESTION DEL MEDIO AMBIENTE</b>	3
<b>GERENCIA REGIONAL DE INFRAESTRUCTURA</b>	1
OFICINA DE CONSTRUCCION Y VIALIDAD	4
OFICINA DE MAQUINARIA PESADA	21
<b>GERENCIA REGIONAL DE EDUCACION, CULTURA Y DEPORTE</b>	5
OFICINA DE ADMINISTRACIÓN DE VILLAS REGIONALES	2
<b>GERENCIA REGIONAL DE TRANSPORTES Y COMUNICACIONES</b>	3
<b>TOTAL GENERAL</b>	<b>138</b>



# ESTRUCTURA ORGÁNICA DEL GOBIERNO REGIONAL DEL CALLAO

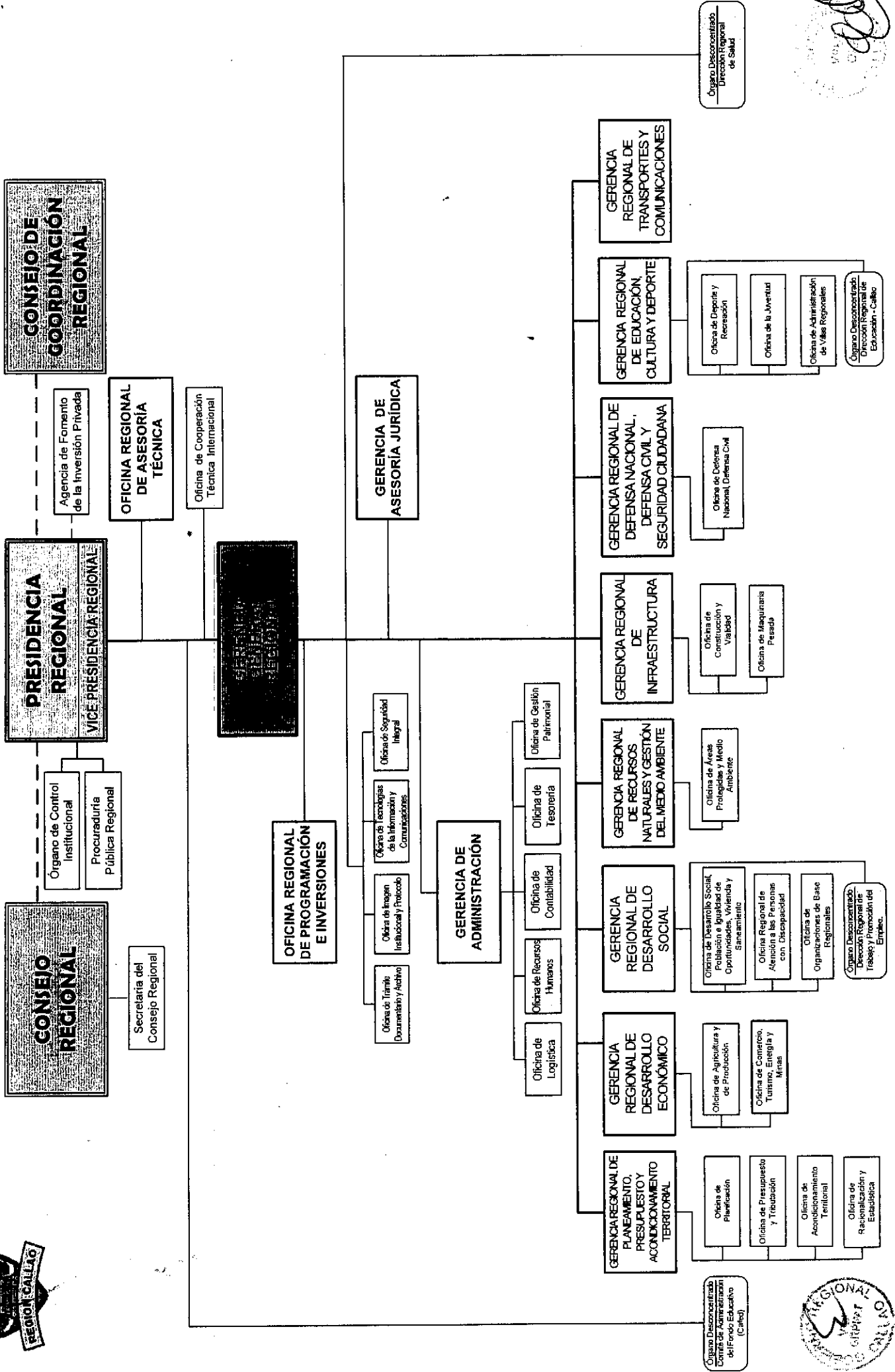
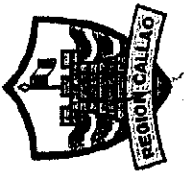

*[Firma manuscrita]*

**GOBIERNO REGIONAL DEL CALLAO**  
 Oficina de Asesoría Jurídica