



Gobierno Regional  
del Callao

GOBIERNO REGIONAL DEL CALLAO  
GERENCIA DE ADMINISTRACION

562769

Av. Elmer Faucett 3970 Callao  
Teléf: 575-5533/575-1075

30 JUL. 2014

**CARGO**

RECIBIDO

Nº de Folio ..... Hora .....

**INFORME N° 803-2014-REGION CALLAO/GA/OL**

**A :** CPC. ANDRES VILLARREYES DAVILA  
Gerente de Administración

**ASUNTO :** Ejecución del Plan Anual de Contrataciones del Gobierno Regional del Callao al 30.06.2014

**FECHA :** Callao, 25 JUL. 2014

Tengo a bien dirigirme a usted, con relación al asunto y en aplicación al Artículo 9º del Reglamento de la Ley de Contrataciones del Estado aprobado por D.S. 184-2008-EF y sus modificatorias a fin de alcanzarle el reporte de la ejecución del Plan Anual de Contrataciones de la Entidad al 30.06.2014, (última modificación mediante RGGR 899-2014 de fecha 24.06.2014) en el cual se aprecia el número de procesos de selección programados vs. Ejecutados.

N°	AREAS USUARIAS	TOTAL PROGRAMA DOS AL 31.12.2014	COMPARACION AL 30.06.2014				
			PROCESOS PROGRAMADOS AL 30.06.2014	PROCESOS CONVOCADOS AL 30.06.2014	% DE PROCESOS CONVOCADOS vs. PROCESOS PROGRAMADOS	% DE PROCESOS NO CONVOCADOS vs. PROCESOS PROGRAMADOS	PROCESOS NO CONVOCADOS AL 30.06.2014
1	Vicepresidencia	2	2	0	0.00%	100.00%	2
2	Secretaria de Consejo Regional	20	20	9	45.00%	55.00%	11
3	Gerencia General Regional	7	7	4	57.14%	42.86%	3
4	Gerencia Regional de Infraestructura	139	130	63	48.46%	51.54%	67
5	Gerencia Regional de Transportes y Comunicaciones	40	40	10	25.00%	75.00%	30
6	Gerencia Regional de Recursos Naturales y Gestion del Medio Ambiente	11	11	9	81.82%	18.18%	2
7	Gerencia Regional de Desarrollo Economico	10	10	2	20.00%	80.00%	8
8	Gerencia Regional de Planificacion, Presupuesto y Acondicionamiento Territorial	5	5	4	80.00%	20.00%	1
9	Gerencia de Asesoría Jurídica	4	4	1	25.00%	75.00%	3
10	Gerencia Regional de Educacion Cultura y Deporte	36	36	27	75.00%	25.00%	9
11	Gerencia Regional de Defensa Nacional y Defensa Civil	141	140	51	36.43%	63.57%	89
12	Gerencia Regional de Desarrollo Social	46	46	0	0.00%	100.00%	46
13	Gerencia de Administracion	1	1	1	100.00%	0.00%	0
14	Oficina de Procuraduria	6	6	0	0.00%	100.00%	6
15	Oficina Regional de Proyectos de Inversión	3	3	1	33.33%	66.67%	2



*[Handwritten signature]*

08  
2



Gobierno Regional  
del Callao

Av. Elmer Faucett 3970 Callao  
Teléf. 575-5533/575-1075

N°	AREAS USUARIAS	TOTAL PROGRAMA DOS AL 31.12.2014	COMPARACION AL 30.06.2014				
			PROCESOS PROGRAMADOS AL 30.06.2014	PROCESOS CONVOCADOS AL 30.06.2014	% DE PROCESOS CONVOCADOS vs. PROCESOS PROGRAMADOS	% DE PROCESOS NO CONVOCADOS vs. PROCESOS PROGRAMADOS	PROCESOS NO CONVOCADOS AL 30.06.2014
16	Oficina de Seguridad	18	15	15	100.00%	0.00%	0
17	Oficina de Recursos Humanos	7	6	3	50.00%	50.00%	3
18	Oficina de Logística	20	19	2	10.53%	89.47%	17
19	Oficina de Imagen Institucional	15	15	12	80.00%	20.00%	3
20	Oficina de Control Institucional	3	3	0	0.00%	100.00%	3
21	Oficina de Contabilidad	2	2	2	100.00%	0.00%	0
22	Oficina de Tesorería	4	4	0	0.00%	100.00%	4
23	Dirección de Trabajo	7	7	0	0.00%	100.00%	7
24	Asesoría Técnica	3	3	0	0.00%	100.00%	3
25	Ejecutora Coactiva	3	3	0	0.00%	100.00%	3
26	Oficina de Tecnología de la Información y Comunicación	17	17	4	23.53%	76.47%	13
27	Oficina de Trámite Documentario y Archivo	2	2	1	50.00%	50.00%	1
28	Comité Especial	1	1	1	100.00%	0.00%	0
29	Oficina de Gestión Patrimonial	11	11	0	0.00%	100.00%	11
<b>TOTAL PROCESOS PROGRAMADOS AL 30.06.2014</b>		<b>584</b>	<b>569</b>	<b>222</b>	<b>39.02%</b>	<b>60.98%</b>	<b>347</b>





De la información brindada por el SEACE al 30.06.2014 en lo que respecta a la ejecución de los Planes Anuales, ésta muestra lo siguiente:

DESCRIPCION	VALOR ESTIMADO		
MONTO DE PROCESOS PROGRAMADOS AL 30.06.2014 (a)	S/. 100,918,048.42	\$300,000.00 T.C S/. 2.80	
	<b>S/. 101,758,048.42</b>		
	<b>VALOR REFERENCIAL</b>		
MONTO DE PROCESO CONVOCADOS (S/.) AL 30.06.2014 (b)	S/. 44,912,020.77		
MONTO DE PROCESO CONVOCADOS (US\$) AL 30.06.2013 (b)	\$0.00 T.C S/. 2.80		
DIFERENCIA (a - b) (S/.)	S/. 56,006,027.65		
CANTIDAD DE PROCESOS PROGRAMADOS AL 30.06.2014	569		
CANTIDAD DE PROCESOS CONVOCADOS AL 30.06.2014	222	39.02%	
CANTIDAD DE PROCESOS NO CONVOCADOS AL 30.06.2014	347		

De la información brindada por el SEACE (según reporte) se puede visualizar que en lo que corresponde a ejecución por proceso se ha alcanzado el 39.02%.

Sin embargo en cuanto a convocatoria de procesos solo se ha convocado 222 procesos de los 569 procesos programados al 30.06.2014, lo cual representa el 39.02%.

**AREAS USUARIAS QUE NO EJECUTARON SUS PROCESOS PROGRAMADOS AL 30.06.2014, CUYO % DE NO EJECUCIÓN ES REPRESENTATIVO FRENTE AL TOTAL PROGRAMADO NO EJECUTADO AL 30.06.2014**

Nº	AREAS USUARIAS	CANTIDAD DE PROCESOS NO CONVOCADOS AL 30.06.2014 X GERENCIA / OFICINA	% CON RELACION A LO NO EJECUTADO CON RELACION AL TOTAL PROGRAMADO NO EJECUTADO AL 30.06.2014
1	Vicepresidencia	2	0.58%
2	Secretaria de Consejo Regional	11	3.17%
3	Gerencia General Regional	3	0.86%
4	Gerencia Regional de Infraestructura	67	19.31%
5	Gerencia Regional de Transportes y Comunicaciones	30	8.65%





AREAS USUARIAS QUE NO EJECUTARON SUS PROCESOS PROGRAMADOS AL 30.06.2014, CUYO % DE NO EJECUCIÓN ES REPRESENTATIVO FRENTE AL TOTAL PROGRAMADO NO EJECUTADO AL 30.06.2014

6	Gerencia Regional de Recursos Naturales y Gestion del Medio Ambiente	2	0.58%
7	Gerencia Regional de Desarrollo Economico	8	2.31%
8	Gerencia Regional de Planificacion, Presupuesto y Acondicionamiento Territorial	1	0.29%
9	Gerencia de Asesoría Juridica	3	0.86%
10	Gerencia Regional de Educacion Cultura y Deporte	9	2.59%
11	Gerencia Regional de Defensa Nacional y Defensa Civil	89	25.65%
12	Gerencia Regional de Desarrollo Social	46	13.26%
13	Gerencia de Administracion	0	0.00%
14	Oficina de Procuraduria	6	1.73%
15	Oficina Regional de Proyectos de Inversión	2	0.58%
16	Oficina de Seguridad	0	0.00%
17	Oficina de Recursos Humanos	3	0.86%
18	Oficina de Logistica	17	4.90%
19	Oficina de Imagen Institucional	3	0.86%
20	Oficina de Control Institucional	3	0.86%
21	Oficina de Contabilidad	0	0.00%
22	Oficina de Tesoreria	4	1.15%
23	Dirección de Trabajo	7	2.02%
24	Asesoría Técnica	3	0.86%
25	Ejecutora Coactiva	3	0.86%
26	Oficina de Tecnología de la Información y Comunicaciones	13	3.75%
27	Oficina de Tramite Documentario y Archivo	1	0.29%
28	Comité Especial	0	0.00%
29	Oficina de Getsion Patrimonial	11	3.17%
		347	100.00%

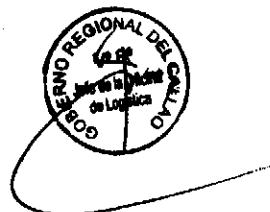



**AREAS USUARIAS QUE NO EJECUTARON SUS PROCESOS, CUYO % DE NO EJECUCIÓN ES REPRESENTATIVO FRENTE AL TOTAL NO EJECUTADO**

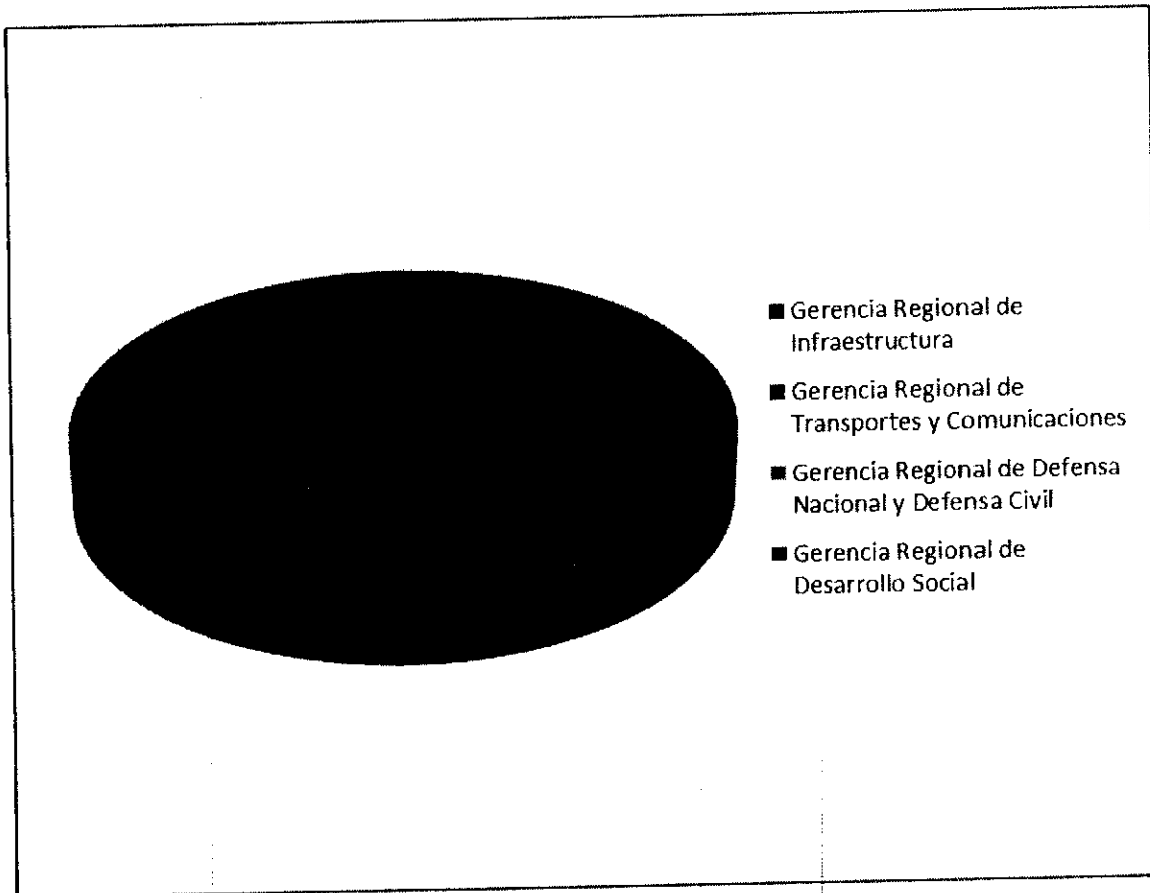

Se recomienda que se exhorte a las Areas Usuarias a fin de que al finalizar el presente ejercicio presupuestal 2014 se pueda cumplir con la ejecución del PAC, para lo cual deberán remitir los expedientes de contratación con la debida anticipación (oportunamente) y solicitar la exclusión de los procesos que no se van a convocar (sustentando la no ejecución de los mismos).

Asimismo, se recomienda que al momento que envíen sus procesos de Adjudicación de Menor Cuantía indiquen si se encuentran o no en el PAC (indicar numero de ubicación) a fin de que el operador logístico vincule el proceso y se pueda dar por convocado, ya que en muchas oportunidades por el cambio de una palabra o letra no se logra vincular el mismo y no se da por convocado.

Finalmente, cabe precisar que el PAC es un instrumento de gestión que puede ser modificado, no debemos hacerlo en forma muy reiterada, al mes 30 de Junio se ha modificado en trece (13) oportunidades (se anexa reporte del SEACE); pues si bien es cierto que la presente normativa no limita la cantidad de veces que puede modificarse el PAC, el hacerlo muchas veces denota deficiencias en la planificación de nuestras contrataciones.





Gobierno Regional  
del Callao

Av. Elmer Faucett 3970 Callao  
Teléf. 575-5533/575-1075

En atención a lo antes descrito recomendamos derivar el presente al Titular de la Entidad para los fines pertinentes.

Atentamente,



GOBIERNO REGIONAL DEL CALLAO  
GERENCIA DE ADMINISTRACIÓN  
OFICINA DE LOGÍSTICA

Econ. JUAN GABRIEL SOLÍS FRETTEL  
JEFE

Nota: consta de ..... folios.

- se adjunta reporte del SEACE muestra la ejecución del PAC.
- se adjunta reporte que muestra los proceso no convocados.
- se adjunta reporte del SEACE de las modificatorias del PAC.