

CRISTHIAN OMAR HERNANDEZ DE LA CRUZ
Jefe de la Oficina de Trámite Documentario y Archivo
GOBIERNO REGIONAL DEL CALLAO

Gobierno Regional del Callao

Resolución Ejecutiva Regional N° 000243

Callao, 15 MAY 2015

EL GOBERNADOR DEL GOBIERNO REGIONAL DEL CALLAO

VISTOS:

El Proveído de la Gerencia General Regional de fecha 14 de Abril del 2015, recaído en el Informe N° 946 – 2015 – GRC / GAJ de fecha 14 de Abril del 2015, emitido por la Gerencia de Asesoría Jurídica; Informe N° 258 – 2015 – GRC / GA de fecha 09 de Abril del 2015, emitido por la Gerencia de Administración; el Informe N° 289 – 2015 – GRC / GA – OGP de fecha 08 de Abril del 2015, emitido por la Oficina de Gestión Patrimonial de la Gerencia de Administración y el Acuerdo del Consejo Regional N° 000025 de fecha 27 de Marzo del 2015, emitido por el Consejo Regional;

CONSIDERANDO:

Que, el Artículo 191° de la Constitución Política del Perú, establece que los Gobiernos Regionales tienen autonomía política, económica y administrativa en los asuntos de su competencia;

Que, la Ley Orgánica de Gobiernos Regionales – Ley N° 27867, establece en su Artículo 45° que una de las funciones generales del Gobierno Regional, es la Función Administrativa y Ejecutora, organizando, dirigiendo y ejecutando los recursos financieros, bienes, activos y capacidades humanas, necesarios para la gestión regional, con arreglo a los sistemas administrativos nacionales;

Que, la Ley N° 29151 – Ley General del Sistema Nacional de Bienes Estatales, ha establecido en el Artículo 9° que los actos que ejecuten los gobiernos regionales, respecto de los bienes de su propiedad, se rigen por lo dispuesto en la Ley N° 27867 – Ley Orgánica de Gobiernos Regionales, esto en conformidad con el Artículo 5° de la referida ley, que prescribe que el Sistema Nacional de Bienes Estatales es el conjunto de organismos, garantías y normas que regulan los bienes estatales en los niveles de gobierno nacional, regional y local, a fin de lograr una administración ordenada, simplificada y eficiente; siendo importante indicar que las normas contenidas en la ley mencionada, normas reglamentarias y aquellas que emita la Superintendencia Nacional de Bienes Estatales – SBN son de estricto cumplimiento para las entidades que conforman el Sistema Nacional de Bienes Estatales según lo dispuesto en el Artículo 2° de la referida norma;

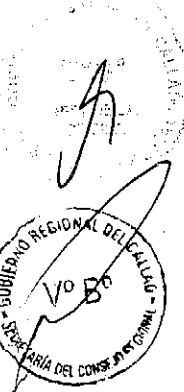
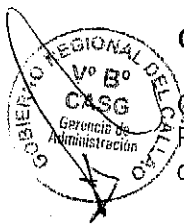

CRISTHIAN OMAR HERNANDEZ DE LA CRUZ
Jefe de la Oficina de Asesoría Documentario y Archivo
GOBIERNO REGIONAL DEL CALLAO

Que, de conformidad con lo previsto por el numeral 2.1 del Artículo 2° de la Directiva N° 009 - 2002 / SBN, que regula el "Procedimiento para la Donación de Bienes Muebles dados de Baja por las Entidades Públicas y para la Aceptación de la Donación de Bienes Muebles a favor del Estado", señala que: *"por la donación, la entidad pública conviene en transferir gratuitamente la propiedad de un bien mueble dado de baja a favor de entidades públicas y/o privadas"*;

Que, mediante Acuerdo de Consejo Regional N° 000025 de fecha 27 de Marzo del 2015, se aprobó la Transferencia en la Modalidad de Donación a favor de la "Asociación EMAUS Madre Maravillas de Jesús" de Ciento Noventa y Siete (197) bienes muebles, valorizado en S/. 11,296.68; y a favor del Ejército Peruano con destino a la Unidad de Ingeniería de Guarnición INGUAR de la II División del Ejército de Cinco (05) bienes muebles, valorizados en S/. 11,740.21, conforme se detalla en los Anexos N° 01 y 02 del Informe Técnico - Legal N° 001 - OCP - D / A - IEPM - CMLP - 2015 del Jefe de la Oficina de Control Patrimonial del I.E.P.M. Colegio Militar Leoncio Prado;

Que, estando a lo expuesto y en uso de las atribuciones otorgadas por la Ley Orgánica de Gobiernos Regionales - Ley N° 27867;

SE RESUELVE:

ARTÍCULO 1°.- APROBAR, la Transferencia en la Modalidad de Donación a favor de la Asociación EMAUS Madre Maravillas de Jesús" de Ciento Noventa y Siete (197) Bienes Muebles, de la Institución Educativa Pública Militar "Colegio Militar Leoncio", cuyas características y valores se describen en el Anexo N° 01 de la Jefatura de la Oficina de Control Patrimonial del I.E.P.M. Colegio Militar Leoncio Prado, el mismo que forma parte integrante de la presente Resolución.

ARTÍCULO 2°.- APROBAR, la Transferencia en la Modalidad de Donación a favor del Ejército Peruano con destino a la Unidad de Ingeniería de Guarnición INGUAR de la II División del Ejército de Cinco (05) Bienes Muebles, de la Institución Educativa Pública Militar "Colegio Militar Leoncio", cuyas características y valores se describen en el Anexo N° 02 de la Jefatura de la Oficina de Control Patrimonial del I.E.P.M. Colegio Militar Leoncio Prado, el mismo que forma parte integrante de la presente Resolución.

ARTÍCULO 3°.- ENCARGAR, a la Gerencia de Administración informar a la Superintendencia Nacional de Bienes Estatales la presente Donación.

ARTÍCULO 4°.- NOTIFICAR, la presente Resolución Ejecutiva Regional a las diferentes dependencias del Gobierno Regional del Callao.

REGÍSTRESE Y COMUNÍQUESE

GOBIERNO REGIONAL DEL CALLAO

ABOG. DIOFEMES ARANA ARRIOLA
SECRETARIO DEL CONSEJO REGIONAL

GOBIERNO REGIONAL DEL CALLAO

FELIX MORENO CABALLERO
GOBERNADOR

ANEXO Nº 01

(ANEXO DE INFORME TECNICO-LEGAL Nº 001-OCP-D/A-IEPM-CMLP-2015)

RELACION DE DONACION DE BIENES MUEBLES
A FAVOR DE LA ASOCIACION "EMAUS MADRE MARAVILLAS DE JESUS"



IEPM "COLEGIO MILITAR LEONCIO PRADO"
OFICINA DE CONTROL PATRIMONIAL

Nº	COD PAT	COD SBN	SBN-REGENERADO	CUENTA CONTABLE	DESCRIPCION	MARCA	MODELO	SERIE	E	CAUSAL DE BAJA	UTIL. SISTEMAS DE CONTROL	VALOR DE COMPRA	VALOR RESIDUAL
1	2449	746403890012	12	9105.0303	ARCHIVADOR DE METAL	N/A	N/A	N/A	M	REPARACION ONEROSA	NO	62.58	62.58
2	2450	746403890013	13	9105.0303	ARCHIVADOR DE METAL	N/A	N/A	N/A	M	REPARACION ONEROSA	NO	62.58	62.58
3	951	602206520001	1	1503.020905	BALANZA DE PIE CON TALLIMETRO	VEGA	N/P	N/P	M	REPARACION ONEROSA	NO	750.00	1.00
4	955	602206720001	1	1503.020905	BALANZA DE PLATAFORMA	VEGA	N/P	N/P	M	REPARACION ONEROSA	NO	766.96	1.00
5	956	602206720002	2	1503.020905	BALANZA DE PLATAFORMA	VEGA	N/P	N/P	M	REPARACION ONEROSA	NO	766.96	1.00
6	1391	676400250005	6	9105.0303	BALON DE GAS EN GENERAL	N/P	N/P	N/P	M	REPARACION ONEROSA	NO	57.00	57.00
7	765	536404310001	1	9105.0303	BALON DE OXIGENO	N/P	N/P	N/P	M	REPARACION ONEROSA	NO	82.50	82.50
8	767	536404310003	3	9105.0303	BALON DE OXIGENO	N/P	N/P	N/P	M	REPARACION ONEROSA	NO	82.50	82.50
9	3761	746411350074	74	9105.0303	BANCA DE MADERA	N/A	N/A	N/A	M	REPARACION ONEROSA	NO	25.71	25.71
10	779	536417630011	11	9105.0303	CAMA DE METAL	N/P	N/P	N/P	M	REPARACION ONEROSA	NO	50.00	50.00
11	811	536417630043	43	9105.0303	CAMA DE METAL	N/P	N/P	N/P	M	REPARACION ONEROSA	NO	50.00	50.00
12	816	536417630048	48	9105.0303	CAMA DE METAL	N/P	N/P	N/P	M	REPARACION ONEROSA	NO	50.00	50.00
13	817	536417630049	49	9105.0303	CAMA DE METAL	N/P	N/P	N/P	M	REPARACION ONEROSA	NO	50.00	50.00
14	820	536417630052	52	9105.0303	CAMA DE METAL	N/P	N/P	N/P	M	REPARACION ONEROSA	NO	50.00	50.00
15	4409	746424910010	147	9105.0303	CARPETA DE METAL MULTIPLE	CRISTIAN OMAPIA	TIPO MESA	N/A	M	REPARACION ONEROSA	NO	30.00	30.00
16	4410	746424910011	148	9105.0303	CARPETA DE METAL MULTIPLE	CRISTIAN OMAPIA	TIPO MESA	N/A	M	REPARACION ONEROSA	NO	30.00	30.00
17	4411	746424910012	149	9105.0303	CARPETA DE METAL MULTIPLE	CRISTIAN OMAPIA	TIPO MESA	N/A	M	REPARACION ONEROSA	NO	30.00	30.00
18	4412	746424910013	150	9105.0303	CARPETA DE METAL MULTIPLE	CRISTIAN OMAPIA	TIPO MESA	N/A	M	REPARACION ONEROSA	NO	30.00	30.00
19	4413	746424910014	151	9105.0303	CARPETA DE METAL MULTIPLE	CRISTIAN OMAPIA	TIPO MESA	N/A	M	REPARACION ONEROSA	NO	30.00	30.00
20	4417	746424910018	155	9105.0303	CARPETA DE METAL MULTIPLE	CRISTIAN OMAPIA	TIPO MESA	N/A	M	REPARACION ONEROSA	NO	30.00	30.00
21	4418	746424910019	156	9105.0303	CARPETA DE METAL MULTIPLE	CRISTIAN OMAPIA	TIPO MESA	N/A	M	REPARACION ONEROSA	NO	30.00	30.00
22	4419	746424910020	67	9105.0303	CARPETA DE METAL MULTIPLE	CRISTIAN OMAPIA	TIPO MESA	N/A	M	REPARACION ONEROSA	NO	30.00	30.00
23	4420	746424910021	68	9105.0303	CARPETA DE METAL MULTIPLE	CRISTIAN OMAPIA	TIPO MESA	N/A	M	REPARACION ONEROSA	NO	30.00	30.00
24	4425	746424910026	22	9105.0303	CARPETA DE METAL MULTIPLE	CRISTIAN OMAPIA	TIPO MESA	N/A	M	REPARACION ONEROSA	NO	30.00	30.00

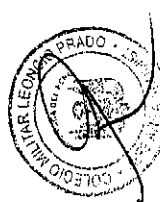

CRISTIAN OMAPIA
OFICINA DE CONTROL PATRIMONIAL
COLEGIO MILITAR LEONCIO PRADO

CRISTIAN OMAPIA
OFICINA DE CONTROL PATRIMONIAL
COLEGIO MILITAR LEONCIO PRADO

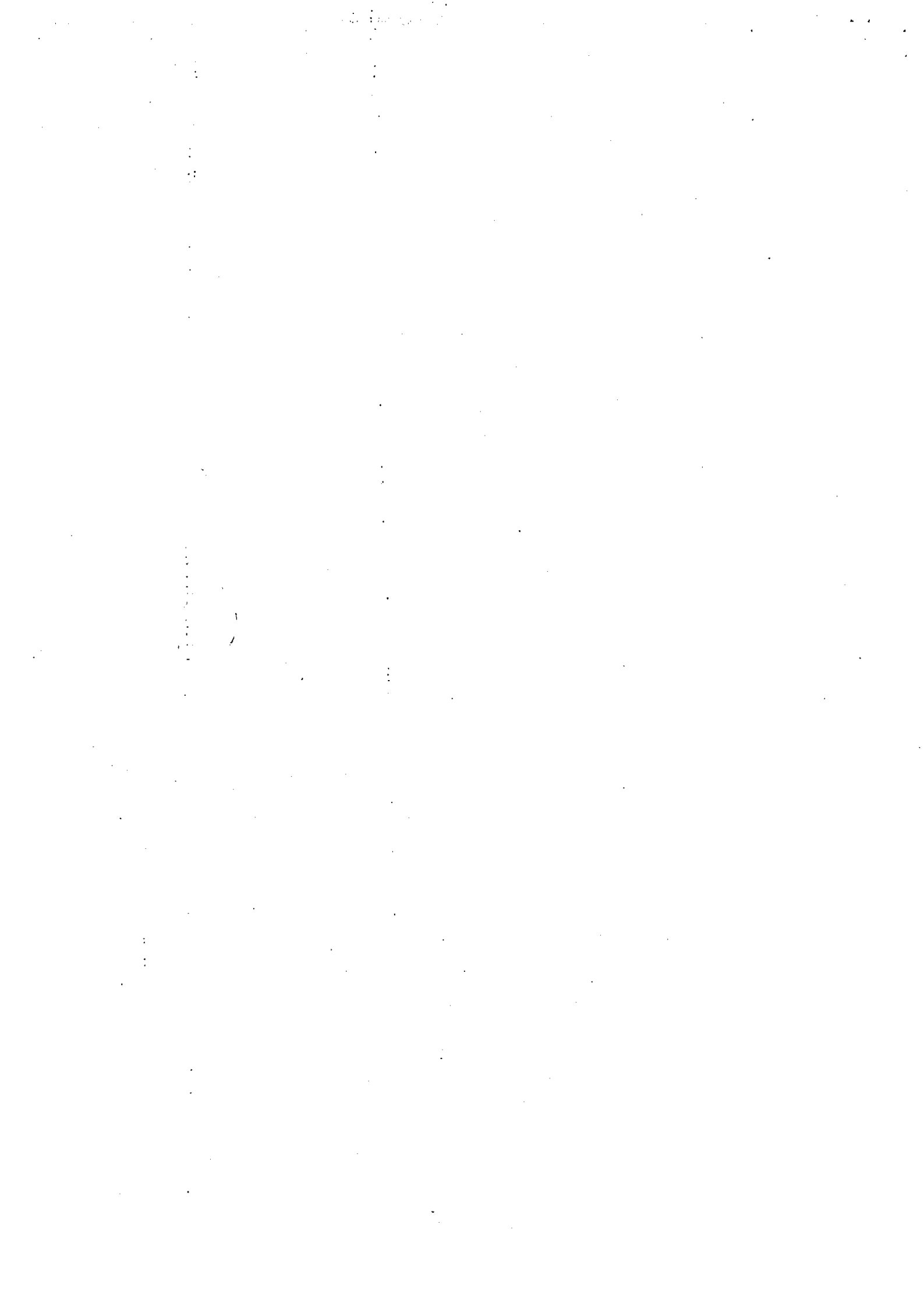

25	4426	746424910027	23	9105.0303	CARPETA DE METAL MULTIPLE	N/A	TIPO MESA	N/A	M	REPARACION ONEROSA	NO	30.00	30.00
26	4427	746424910028	24	9105.0303	CARPETA DE METAL MULTIPLE	N/A	TIPO MESA	N/A	M	REPARACION ONEROSA	NO	30.00	30.00
27	4428	746424910029	25	9105.0303	CARPETA DE METAL MULTIPLE	N/A	TIPO MESA	N/A	M	REPARACION ONEROSA	NO	30.00	30.00
28	4431	746424910032	28	9105.0303	CARPETA DE METAL MULTIPLE	N/A	TIPO MESA	N/A	M	REPARACION ONEROSA	NO	30.00	30.00
29	4432	746424910033	29	9105.0303	CARPETA DE METAL MULTIPLE	N/A	TIPO MESA	N/A	M	REPARACION ONEROSA	NO	30.00	30.00
30	4433	746424910034	30	9105.0303	CARPETA DE METAL MULTIPLE	N/A	TIPO MESA	N/A	M	REPARACION ONEROSA	NO	30.00	30.00
31	4434	746424910035	31	9105.0303	CARPETA DE METAL MULTIPLE	N/A	TIPO MESA	N/A	M	REPARACION ONEROSA	NO	30.00	30.00
32	4436	746424910037	33	9105.0303	CARPETA DE METAL MULTIPLE	N/A	TIPO MESA	N/A	M	REPARACION ONEROSA	NO	30.00	30.00
33	4437	746424910038	34	9105.0303	CARPETA DE METAL MULTIPLE	N/A	TIPO MESA	N/A	M	REPARACION ONEROSA	NO	30.00	30.00
34	4439	746424910040	69	9105.0303	CARPETA DE METAL MULTIPLE	N/A	TIPO MESA	N/A	M	REPARACION ONEROSA	NO	30.00	30.00
35	4441	746424910042	71	9105.0303	CARPETA DE METAL MULTIPLE	N/A	TIPO MESA	N/A	M	REPARACION ONEROSA	NO	30.00	30.00
36	4442	746424910043	72	9105.0303	CARPETA DE METAL MULTIPLE	N/A	TIPO MESA	N/A	M	REPARACION ONEROSA	NO	30.00	30.00
37	4443	746424910044	73	9105.0303	CARPETA DE METAL MULTIPLE	N/A	TIPO MESA	N/A	M	REPARACION ONEROSA	NO	30.00	30.00
38	4444	746424910045	74	9105.0303	CARPETA DE METAL MULTIPLE	N/A	TIPO MESA	N/A	M	REPARACION ONEROSA	NO	30.00	30.00
39	4445	746424910046	75	9105.0303	CARPETA DE METAL MULTIPLE	N/A	TIPO MESA	N/A	M	REPARACION ONEROSA	NO	30.00	30.00
40	4446	746424910047	76	9105.0303	CARPETA DE METAL MULTIPLE	N/A	TIPO MESA	N/A	M	REPARACION ONEROSA	NO	30.00	30.00
41	4449	746424910050	79	9105.0303	CARPETA DE METAL MULTIPLE	N/A	TIPO MESA	N/A	M	REPARACION ONEROSA	NO	30.00	30.00
42	4453	746424910054	83	9105.0303	CARPETA DE METAL MULTIPLE	N/A	TIPO MESA	N/A	M	REPARACION ONEROSA	NO	30.00	30.00
43	4456	746424910057	103	9105.0303	CARPETA DE METAL MULTIPLE	N/A	TIPO MESA	N/A	M	REPARACION ONEROSA	NO	30.00	30.00
44	4457	746424910058	104	9105.0303	CARPETA DE METAL MULTIPLE	N/A	TIPO MESA	N/A	M	REPARACION ONEROSA	NO	30.00	30.00
45	4465	746424910066	112	9105.0303	CARPETA DE METAL MULTIPLE	N/A	TIPO MESA	N/A	M	REPARACION ONEROSA	NO	30.00	30.00
46	4466	746424910067	113	9105.0303	CARPETA DE METAL MULTIPLE	N/A	TIPO MESA	N/A	M	REPARACION ONEROSA	NO	30.00	30.00
47	4467	746424910068	114	9105.0303	CARPETA DE METAL MULTIPLE	N/A	TIPO MESA	N/A	M	REPARACION ONEROSA	NO	30.00	30.00
48	4472	746424910073	125	9105.0303	CARPETA DE METAL MULTIPLE	N/A	TIPO MESA	N/A	M	REPARACION ONEROSA	NO	30.00	30.00
49	4474	746424910075	127	9105.0303	CARPETA DE METAL MULTIPLE	N/A	TIPO MESA	N/A	M	REPARACION ONEROSA	NO	30.00	30.00
50	4475	746424910076	128	9105.0303	CARPETA DE METAL MULTIPLE	N/A	TIPO MESA	N/A	M	REPARACION ONEROSA	NO	30.00	30.00
51	4476	746424910077	129	9105.0303	CARPETA DE METAL MULTIPLE	N/A	TIPO MESA	N/A	M	REPARACION ONEROSA	NO	30.00	30.00
52	4478	746424910079	131	9105.0303	CARPETA DE METAL MULTIPLE	N/A	TIPO MESA	N/A	M	REPARACION ONEROSA	NO	30.00	30.00
53	4484	746424910085	137	9105.0303	CARPETA DE METAL MULTIPLE	N/A	TIPO MESA	N/A	M	REPARACION ONEROSA	NO	30.00	30.00
54	4492	746424910093	176	9105.0303	CARPETA DE METAL MULTIPLE	N/A	TIPO MESA	N/A	M	REPARACION ONEROSA	NO	30.00	30.00
55	4493	746424910094	177	9105.0303	CARPETA DE METAL MULTIPLE	N/A	TIPO MESA	N/A	M	REPARACION ONEROSA	NO	30.00	30.00
56	4510	746424910111	39	9105.0303	CARPETA DE METAL MULTIPLE	N/A	TIPO MESA	N/A	M	REPARACION ONEROSA	NO	30.00	30.00
57	4511	746424910112	40	9105.0303	CARPETA DE METAL MULTIPLE	N/A	TIPO MESA	N/A	M	REPARACION ONEROSA	NO	30.00	30.00
58	4515	746424910116	44	9105.0303	CARPETA DE METAL MULTIPLE	N/A	TIPO MESA	N/A	M	REPARACION ONEROSA	NO	30.00	30.00

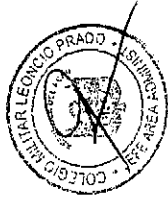

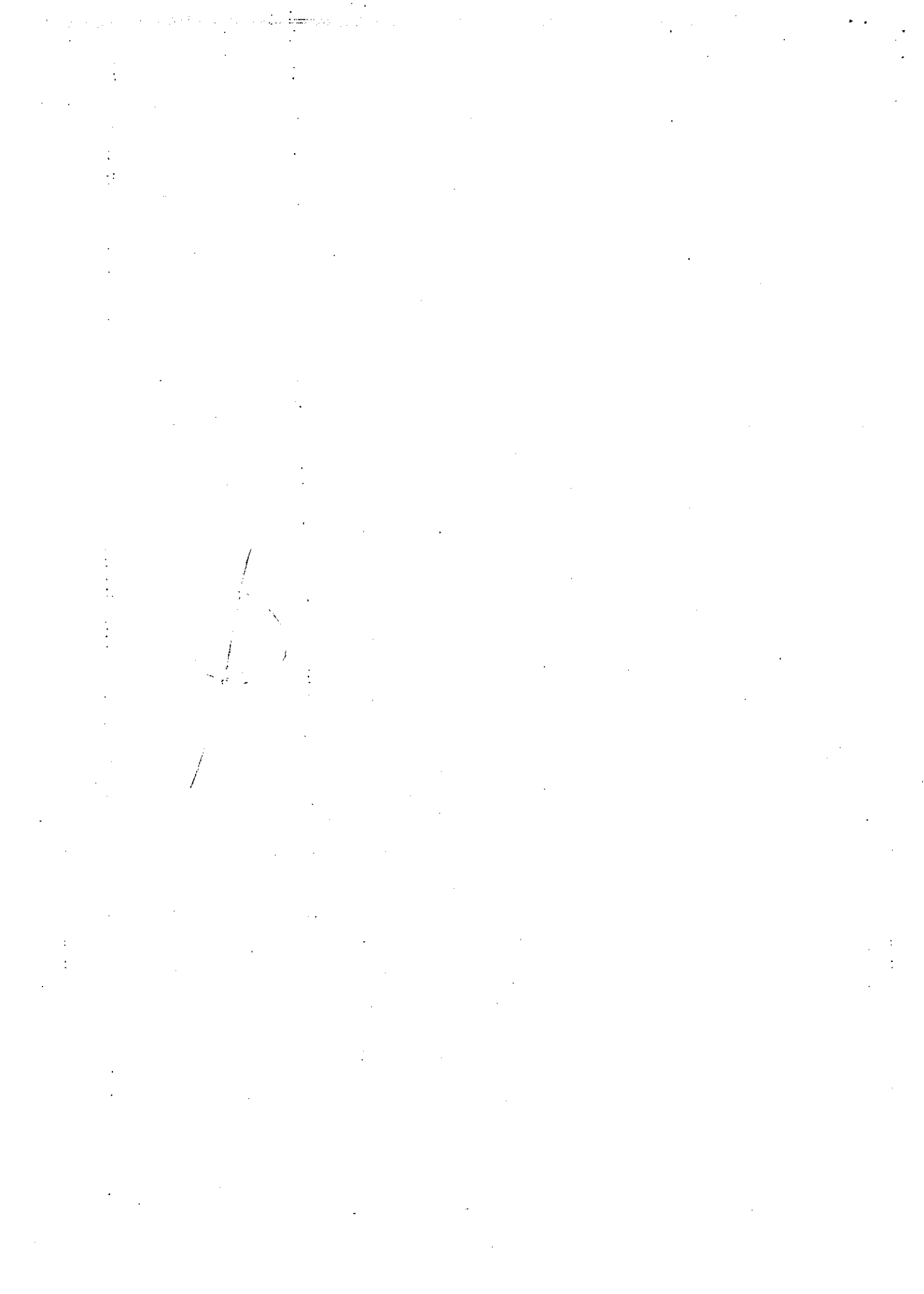

59	4518	746424910119	47	9105.0303	CARPETA DE METAL MULTIPLE	N/A	TIPO MESA	N/A	M	REPARACION ONEROSA	NO	30.00	30.00
60	4520	746424910121	49	9105.0303	CARPETA DE METAL MULTIPLE	N/A	TIPO MESA	N/A	M	REPARACION ONEROSA	NO	30.00	30.00
61	4522	746424910123	51	9105.0303	CARPETA DE METAL MULTIPLE	N/A	TIPO MESA	N/A	M	REPARACION ONEROSA	NO	30.00	30.00
62	4532	746424910133	84	9105.0303	CARPETA DE METAL MULTIPLE	N/A	TIPO MESA	N/A	M	REPARACION ONEROSA	NO	30.00	30.00
63	4551	746424910152	161	9105.0303	CARPETA DE METAL MULTIPLE	N/A	TIPO MESA	N/A	M	REPARACION ONEROSA	NO	30.00	30.00
64	4574	746424910175	12	9105.0303	CARPETA DE METAL MULTIPLE	N/A	TIPO MESA	N/A	M	REPARACION ONEROSA	NO	30.00	30.00
65	4845	746425590254	1391	9105.0303	CARPETA DE METAL UNIPERSONAL	N/A	N/A	N/A	M	REPARACION ONEROSA	NO	97.00	97.00
66	4861	746425590270	1467	9105.0303	CARPETA DE METAL UNIPERSONAL	N/A	N/A	N/A	M	REPARACION ONEROSA	NO	97.00	97.00
67	4862	746425590271	1468	9105.0303	CARPETA DE METAL UNIPERSONAL	N/A	N/A	N/A	M	REPARACION ONEROSA	NO	97.00	97.00
68	4863	746425590272	1469	9105.0303	CARPETA DE METAL UNIPERSONAL	N/A	N/A	N/A	M	REPARACION ONEROSA	NO	97.00	97.00
69	4864	746425590273	1470	9105.0303	CARPETA DE METAL UNIPERSONAL	N/A	N/A	N/A	M	REPARACION ONEROSA	NO	97.00	97.00
70	4866	746425590275	1472	9105.0303	CARPETA DE METAL UNIPERSONAL	N/A	N/A	N/A	M	REPARACION ONEROSA	NO	97.00	97.00
71	4868	746425590277	1474	9105.0303	CARPETA DE METAL UNIPERSONAL	N/A	N/A	N/A	M	REPARACION ONEROSA	NO	49.00	49.00
72	4869	746425590278	1475	9105.0303	CARPETA DE METAL UNIPERSONAL	N/A	N/A	N/A	M	REPARACION ONEROSA	NO	59.00	59.00
73	4870	746425590279	1476	9105.0303	CARPETA DE METAL UNIPERSONAL	N/A	N/A	N/A	M	REPARACION ONEROSA	NO	59.00	59.00
74	4871	746425590280	1477	9105.0303	CARPETA DE METAL UNIPERSONAL	N/A	N/A	N/A	M	REPARACION ONEROSA	NO	59.00	59.00
75	4872	746425590281	1478	9105.0303	CARPETA DE METAL UNIPERSONAL	N/A	N/A	N/A	M	REPARACION ONEROSA	NO	59.00	59.00
76	4873	746425590282	1479	9105.0303	CARPETA DE METAL UNIPERSONAL	N/A	N/A	N/A	M	REPARACION ONEROSA	NO	59.00	59.00
77	4874	746425590283	1480	9105.0303	CARPETA DE METAL UNIPERSONAL	N/A	N/A	N/A	M	REPARACION ONEROSA	NO	59.00	59.00
78	4875	746425590284	1520	9105.0303	CARPETA DE METAL UNIPERSONAL	N/A	N/A	N/A	M	REPARACION ONEROSA	NO	59.00	59.00
79	4876	746425590285	1533	9105.0303	CARPETA DE METAL UNIPERSONAL	N/A	N/A	N/A	M	REPARACION ONEROSA	NO	59.00	59.00
80	4877	746425590286	1534	9105.0303	CARPETA DE METAL UNIPERSONAL	N/A	N/A	N/A	M	REPARACION ONEROSA	NO	59.00	59.00
81	4878	746425590287	1535	9105.0303	CARPETA DE METAL UNIPERSONAL	N/A	N/A	N/A	M	REPARACION ONEROSA	NO	59.00	59.00
82	4879	746425590288	1072	9105.0303	CARPETA DE METAL UNIPERSONAL	N/A	N/A	N/A	M	REPARACION ONEROSA	NO	59.00	59.00
83	4880	746425590289	3	9105.0303	CARPETA DE METAL UNIPERSONAL	N/A	N/A	N/A	M	REPARACION ONEROSA	NO	59.00	59.00
84	4881	746425590290	467	9105.0303	CARPETA DE METAL UNIPERSONAL	N/A	N/A	N/A	M	REPARACION ONEROSA	NO	59.00	59.00
85	4882	746425590291	468	9105.0303	CARPETA DE METAL UNIPERSONAL	N/A	N/A	N/A	M	REPARACION ONEROSA	NO	59.00	59.00
86	4883	746425590292	469	9105.0303	CARPETA DE METAL UNIPERSONAL	N/A	N/A	N/A	M	REPARACION ONEROSA	NO	59.00	59.00
87	4884	746425590293	470	9105.0303	CARPETA DE METAL UNIPERSONAL	N/A	N/A	N/A	M	REPARACION ONEROSA	NO	59.00	59.00
88	4885	746425590294	471	9105.0303	CARPETA DE METAL UNIPERSONAL	N/A	N/A	N/A	M	REPARACION ONEROSA	NO	59.00	59.00
89	4886	746425590295	472	9105.0303	CARPETA DE METAL UNIPERSONAL	N/A	N/A	N/A	M	REPARACION ONEROSA	NO	59.00	59.00
90	4890	746425590299	476	9105.0303	CARPETA DE METAL UNIPERSONAL	N/A	N/A	N/A	M	REPARACION ONEROSA	NO	59.00	59.00
91	4891	746425590300	477	9105.0303	CARPETA DE METAL UNIPERSONAL	N/A	N/A	N/A	M	REPARACION ONEROSA	NO	59.00	59.00
92	4892	746425590301	478	9105.0303	CARPETA DE METAL UNIPERSONAL	N/A	N/A	N/A	M	REPARACION ONEROSA	NO	59.00	59.00



51

93	4925	746425590334	951	9105.0303	CARPETA DE METAL UNIPERSONAL	N/A	N/A	N/A	M	REPARACION ONEROSA	NO	59.00	59.00
94	4942	746425590351	1194	9105.0303	CARPETA DE METAL UNIPERSONAL	N/A	N/A	N/A	M	REPARACION ONEROSA	NO	59.00	59.00
95	4952	746425590361	1204	9105.0303	CARPETA DE METAL UNIPERSONAL	N/A	N/A	N/A	M	REPARACION ONEROSA	NO	59.00	59.00
96	4953	746425590362	1205	9105.0303	CARPETA DE METAL UNIPERSONAL	N/A	N/A	N/A	M	REPARACION ONEROSA	NO	59.00	59.00
97	4961	746425590370	1213	9105.0303	CARPETA DE METAL UNIPERSONAL	N/A	N/A	N/A	M	REPARACION ONEROSA	NO	59.00	59.00
98	4962	746425590371	1327	9105.0303	CARPETA DE METAL UNIPERSONAL	N/A	N/A	N/A	M	REPARACION ONEROSA	NO	59.00	59.00
99	4963	746425590372	1400	9105.0303	CARPETA DE METAL UNIPERSONAL	N/A	N/A	N/A	M	REPARACION ONEROSA	NO	59.00	59.00
100	4993	746425590402	1490	9105.0303	CARPETA DE METAL UNIPERSONAL	N/A	N/A	N/A	M	REPARACION ONEROSA	NO	97.00	97.00
101	4996	746425590405	1493	9105.0303	CARPETA DE METAL UNIPERSONAL	N/A	N/A	N/A	M	REPARACION ONEROSA	NO	59.00	59.00
102	4997	746425590406	1494	9105.0303	CARPETA DE METAL UNIPERSONAL	N/A	N/A	N/A	M	REPARACION ONEROSA	NO	59.00	59.00
103	4998	746425590407	1495	9105.0303	CARPETA DE METAL UNIPERSONAL	N/A	N/A	N/A	M	REPARACION ONEROSA	NO	59.00	59.00
104	4999	746425590408	1496	9105.0303	CARPETA DE METAL UNIPERSONAL	N/A	N/A	N/A	M	REPARACION ONEROSA	NO	59.00	59.00
105	5000	746425590409	1497	9105.0303	CARPETA DE METAL UNIPERSONAL	N/A	N/A	N/A	M	REPARACION ONEROSA	NO	59.00	59.00
106	5001	746425590410	1498	9105.0303	CARPETA DE METAL UNIPERSONAL	N/A	N/A	N/A	M	REPARACION ONEROSA	NO	59.00	59.00
107	5002	746425590411	1499	9105.0303	CARPETA DE METAL UNIPERSONAL	N/A	N/A	N/A	M	REPARACION ONEROSA	NO	59.00	59.00
108	5003	746425590412	1500	9105.0303	CARPETA DE METAL UNIPERSONAL	N/A	N/A	N/A	M	REPARACION ONEROSA	NO	59.00	59.00
109	5555	746425590964	588	9105.0303	CARPETA DE METAL UNIPERSONAL	N/A	N/A	N/A	M	REPARACION ONEROSA	NO	80.00	80.00
110	5556	746425590965	589	9105.0303	CARPETA DE METAL UNIPERSONAL	N/A	N/A	N/A	M	REPARACION ONEROSA	NO	80.00	80.00
111	5557	746425590966	590	9105.0303	CARPETA DE METAL UNIPERSONAL	N/A	N/A	N/A	M	REPARACION ONEROSA	NO	80.00	80.00
112	5558	746425590967	591	9105.0303	CARPETA DE METAL UNIPERSONAL	N/A	N/A	N/A	M	REPARACION ONEROSA	NO	80.00	80.00
113	5583	746425590992	1105	9105.0303	CARPETA DE METAL UNIPERSONAL	N/A	N/A	N/A	M	REPARACION ONEROSA	NO	80.00	80.00
114	5584	746425590993	1106	9105.0303	CARPETA DE METAL UNIPERSONAL	N/A	N/A	N/A	M	REPARACION ONEROSA	NO	80.00	80.00
115	5797	746425591206	176	9105.0303	CARPETA DE METAL UNIPERSONAL	N/A	N/A	N/A	M	REPARACION ONEROSA	NO	75.00	75.00
116	5798	746425591207	177	9105.0303	CARPETA DE METAL UNIPERSONAL	N/A	N/A	N/A	M	REPARACION ONEROSA	NO	75.00	75.00
117	6011	746425591420	989	9105.0303	CARPETA DE METAL UNIPERSONAL	N/A	N/A	N/A	M	REPARACION ONEROSA	NO	75.00	75.00
118	6012	746425591421	990	9105.0303	CARPETA DE METAL UNIPERSONAL	N/A	N/A	N/A	M	REPARACION ONEROSA	NO	75.00	75.00
119	6121	746425591530	242	9105.0303	CARPETA DE METAL UNIPERSONAL	N/A	N/A	N/A	M	REPARACION ONEROSA	NO	75.00	75.00
120	6126	746425591535	247	9105.0303	CARPETA DE METAL UNIPERSONAL	N/A	N/A	N/A	M	REPARACION ONEROSA	NO	75.00	75.00
121	6127	746425591536	248	9105.0303	CARPETA DE METAL UNIPERSONAL	N/A	N/A	N/A	M	REPARACION ONEROSA	NO	75.00	75.00
122	6128	746425591537	249	9105.0303	CARPETA DE METAL UNIPERSONAL	N/A	N/A	N/A	M	REPARACION ONEROSA	NO	75.00	75.00
123	1431	676431760025	25	9105.0303	CARPETA DE METAL UNIPERSONAL	N/A	N/A	N/A	M	REPARACION ONEROSA	NO	40.00	40.00
124	6159	746434400006	14	9105.0303	ESCALERA DE MADERA	N/A	N/A	N/A	M	REPARACION ONEROSA	NO	20.00	20.00
125	6257	746437120080	108	9105.0303	ESCRITORIO DE MADERA	N/A	N/A	N/A	M	REPARACION ONEROSA	NO	55.50	55.50
126	6319	746437790022	22	9105.0303	ESCRITORIO DE METAL	N/A	N/A	N/A	M	REPARACION ONEROSA	NO	35.00	35.00



GOBIERNO REGIONAL DE CALLOO
 OFICINA DE PATRIMONIO
 LA CRUZ Y ARCHIVO
 CALLOO



127	6644	746449320197	66	9105.0303	MESA DE MADERA	N/A	N/A	N/A	M	REPARACION ONEROSA	NO	30.00	30.00
128	6760	746449320313	225	9105.0303	MESA DE MADERA	N/A	N/A	N/A	M	REPARACION ONEROSA	NO	30.00	30.00
129	7155	746462880001	1	9105.0303	MOSTRADOR DE MADERA	N/A	N/A	N/A	M	REPARACION ONEROSA	NO	45.00	45.00
130	888	536493790001	1	9105.0303	SILLA DE RUEDAS METALICA	EVEREST	N/A	N/A	M	REPARACION ONEROSA	NO	120.00	120.00
131	890	536493790003	3	1503.020401	SILLA DE RUEDAS METALICA	EVEREST	N/A	N/A	M	REPARACION ONEROSA	NO	480.00	32.00
132	891	536493790004	4	9105.0303	SILLA DE RUEDAS METALICA	EVEREST	N/A	N/A	M	REPARACION ONEROSA	NO	120.00	120.00
133	8415	746481191062	92	9105.0303	SILLA FIJA DE MADERA	N/A	N/A	N/A	M	REPARACION ONEROSA	NO	29.99	29.99
134	8777	746481870123	819	9105.0303	SILLA FIJA DE METAL	N/A	N/A	N/A	M	REPARACION ONEROSA	NO	30.00	30.00
135	8778	746481870124	820	9105.0303	SILLA FIJA DE METAL	N/A	N/A	N/A	M	REPARACION ONEROSA	NO	30.00	30.00
136	8779	746481870125	821	9105.0303	SILLA FIJA DE METAL	N/A	N/A	N/A	M	REPARACION ONEROSA	NO	30.00	30.00
137	8780	746481870126	822	9105.0303	SILLA FIJA DE METAL	N/A	N/A	N/A	M	REPARACION ONEROSA	NO	30.00	30.00
138	8781	746481870127	823	9105.0303	SILLA FIJA DE METAL	N/A	N/A	N/A	M	REPARACION ONEROSA	NO	30.00	30.00
139	8782	746481870128	824	9105.0303	SILLA FIJA DE METAL	N/A	N/A	N/A	M	REPARACION ONEROSA	NO	30.00	30.00
140	8783	746481870129	906	9105.0303	SILLA FIJA DE METAL	N/A	N/A	N/A	M	REPARACION ONEROSA	NO	30.00	30.00
141	8784	746481870130	1021	9105.0303	SILLA FIJA DE METAL	N/A	N/A	N/A	M	REPARACION ONEROSA	NO	30.00	30.00
142	8785	746481870131	1022	9105.0303	SILLA FIJA DE METAL	N/A	N/A	N/A	M	REPARACION ONEROSA	NO	30.00	30.00
143	8786	746481870132	1023	9105.0303	SILLA FIJA DE METAL	N/A	N/A	N/A	M	REPARACION ONEROSA	NO	30.00	30.00
144	8788	746481870134	1025	9105.0303	SILLA FIJA DE METAL	N/A	N/A	N/A	M	REPARACION ONEROSA	NO	30.00	30.00
145	8789	746481870135	1026	9105.0303	SILLA FIJA DE METAL	N/A	N/A	N/A	M	REPARACION ONEROSA	NO	30.00	30.00
146	8790	746481870136	1027	9105.0303	SILLA FIJA DE METAL	N/A	N/A	N/A	M	REPARACION ONEROSA	NO	30.00	30.00
147	8791	746481870137	1028	9105.0303	SILLA FIJA DE METAL	N/A	N/A	N/A	M	REPARACION ONEROSA	NO	30.00	30.00
148	8792	746481870138	1029	9105.0303	SILLA FIJA DE METAL	N/A	N/A	N/A	M	REPARACION ONEROSA	NO	30.00	30.00
149	8793	746481870139	1030	9105.0303	SILLA FIJA DE METAL	N/A	N/A	N/A	M	REPARACION ONEROSA	NO	30.00	30.00
150	8794	746481870140	1031	9105.0303	SILLA FIJA DE METAL	N/A	N/A	N/A	M	REPARACION ONEROSA	NO	30.00	30.00
151	8795	746481870141	1032	9105.0303	SILLA FIJA DE METAL	N/A	N/A	N/A	M	REPARACION ONEROSA	NO	30.00	30.00
152	8796	746481870142	1033	9105.0303	SILLA FIJA DE METAL	N/A	N/A	N/A	M	REPARACION ONEROSA	NO	30.00	30.00
153	8797	746481870143	1034	9105.0303	SILLA FIJA DE METAL	N/A	N/A	N/A	M	REPARACION ONEROSA	NO	30.00	30.00
154	8922	746481870268	1073	9105.0303	SILLA FIJA DE METAL	N/A	N/A	N/A	M	REPARACION ONEROSA	NO	30.00	30.00
155	8923	746481870269	1074	9105.0303	SILLA FIJA DE METAL	N/A	N/A	N/A	M	REPARACION ONEROSA	NO	30.00	30.00
156	8924	746481870270	1149	9105.0303	SILLA FIJA DE METAL	N/A	N/A	N/A	M	REPARACION ONEROSA	NO	30.00	30.00
157	8925	746481870271	1182	9105.0303	SILLA FIJA DE METAL	N/A	N/A	N/A	M	REPARACION ONEROSA	NO	30.00	30.00
158	8926	746481870272	488	9105.0303	SILLA FIJA DE METAL	N/A	N/A	N/A	M	REPARACION ONEROSA	NO	30.00	30.00
159	8927	746481870273	3	9105.0303	SILLA FIJA DE METAL	N/A	N/A	N/A	M	REPARACION ONEROSA	NO	30.00	30.00
160	8928	746481870274	224	9105.0303	SILLA FIJA DE METAL	N/A	N/A	N/A	M	REPARACION ONEROSA	NO	30.00	30.00

CERTIFICO QUE EL PRESENTE DOCUMENTO ES
 COPIA FIEL DEL ORIGINAL QUE SE ENCUENTRA EN EL ARCHIVO
 CENTRAL DEL GOBIERNO REGIONAL DEL CALLAO
 CRISTHIAN OMAR HERNANDEZ DE LA CRUZ
 Jefe de la Oficina de Trámite Documentario y Archivo
 GOBIERNO REGIONAL DEL CALLAO





161	9030	746481870376	257	9105.0303	SILLA FIJA DE METAL	N/A	N/A	N/A	N/A	M	REPARACION ONEROSA	NO	30.00	30.00
162	9031	746481870377	258	9105.0303	SILLA FIJA DE METAL	N/A	N/A	N/A	N/A	M	REPARACION ONEROSA	NO	30.00	30.00
163	9047	746481870393	537	9105.0303	SILLA FIJA DE METAL	N/A	N/A	N/A	N/A	M	REPARACION ONEROSA	NO	30.00	30.00
164	9049	746481870395	539	9105.0303	SILLA FIJA DE METAL	N/A	N/A	N/A	N/A	M	REPARACION ONEROSA	NO	30.00	30.00
165	9050	746481870396	540	9105.0303	SILLA FIJA DE METAL	N/A	N/A	N/A	N/A	M	REPARACION ONEROSA	NO	30.00	30.00
166	9051	746481870397	541	9105.0303	SILLA FIJA DE METAL	N/A	N/A	N/A	N/A	M	REPARACION ONEROSA	NO	30.00	30.00
167	9052	746481870398	542	9105.0303	SILLA FIJA DE METAL	N/A	N/A	N/A	N/A	M	REPARACION ONEROSA	NO	30.00	30.00
168	9053	746481870399	543	9105.0303	SILLA FIJA DE METAL	N/A	N/A	N/A	N/A	M	REPARACION ONEROSA	NO	30.00	30.00
169	9054	746481870400	544	9105.0303	SILLA FIJA DE METAL	N/A	N/A	N/A	N/A	M	REPARACION ONEROSA	NO	30.00	30.00
170	9055	746481870401	545	9105.0303	SILLA FIJA DE METAL	N/A	N/A	N/A	N/A	M	REPARACION ONEROSA	NO	30.00	30.00
171	9056	746481870402	546	9105.0303	SILLA FIJA DE METAL	N/A	N/A	N/A	N/A	M	REPARACION ONEROSA	NO	30.00	30.00
172	9058	746481870404	548	9105.0303	SILLA FIJA DE METAL	N/A	N/A	N/A	N/A	M	REPARACION ONEROSA	NO	30.00	30.00
173	9060	746481870406	633	9105.0303	SILLA FIJA DE METAL	N/A	N/A	N/A	N/A	M	REPARACION ONEROSA	NO	30.00	30.00
174	9061	746481870407	634	9105.0303	SILLA FIJA DE METAL	N/A	N/A	N/A	N/A	M	REPARACION ONEROSA	NO	30.00	30.00
175	9062	746481870408	635	9105.0303	SILLA FIJA DE METAL	N/A	N/A	N/A	N/A	M	REPARACION ONEROSA	NO	30.00	30.00
176	9063	746481870409	636	9105.0303	SILLA FIJA DE METAL	N/A	N/A	N/A	N/A	M	REPARACION ONEROSA	NO	30.00	30.00
177	9064	746481870410	637	9105.0303	SILLA FIJA DE METAL	N/A	N/A	N/A	N/A	M	REPARACION ONEROSA	NO	30.00	30.00
178	9065	746481870411	638	9105.0303	SILLA FIJA DE METAL	N/A	N/A	N/A	N/A	M	REPARACION ONEROSA	NO	30.00	30.00
179	9067	746481870413	640	9105.0303	SILLA FIJA DE METAL	N/A	N/A	N/A	N/A	M	REPARACION ONEROSA	NO	30.00	30.00
180	9069	746481870415	642	9105.0303	SILLA FIJA DE METAL	N/A	N/A	N/A	N/A	M	REPARACION ONEROSA	NO	30.00	30.00
181	9070	746481870416	643	9105.0303	SILLA FIJA DE METAL	N/A	N/A	N/A	N/A	M	REPARACION ONEROSA	NO	30.00	30.00
182	9122	746481870468	279	9105.0303	SILLA FIJA DE METAL	N/A	N/A	N/A	N/A	M	REPARACION ONEROSA	NO	30.00	30.00
183	9211	746481870557	321	9105.0303	SILLA FIJA DE METAL	N/A	N/A	N/A	N/A	M	REPARACION ONEROSA	NO	30.00	30.00
184	9212	746481870558	322	9105.0303	SILLA FIJA DE METAL	N/A	N/A	N/A	N/A	M	REPARACION ONEROSA	NO	30.00	30.00
185	9554	746481870900	693	9105.0303	SILLA FIJA DE METAL	N/A	N/A	N/A	N/A	M	REPARACION ONEROSA	NO	30.00	30.00
186	9577	746481870923	892	9105.0303	SILLA FIJA DE METAL	N/A	N/A	N/A	N/A	M	REPARACION ONEROSA	NO	30.00	30.00
187	9578	746481870924	893	9105.0303	SILLA FIJA DE METAL	N/A	N/A	N/A	N/A	M	REPARACION ONEROSA	NO	30.00	30.00
188	9579	746481870925	894	9105.0303	SILLA FIJA DE METAL	N/A	N/A	N/A	N/A	M	REPARACION ONEROSA	NO	30.00	30.00
189	9728	746481871074	191	9105.0303	SILLA FIJA DE METAL	N/A	N/A	N/A	N/A	M	REPARACION ONEROSA	NO	30.00	30.00
190	9729	746481871075	192	9105.0303	SILLA FIJA DE METAL	N/A	N/A	N/A	N/A	M	REPARACION ONEROSA	NO	30.00	30.00
191	9821	746482550003	3	9105.0303	SILLA FIJA DE OTRO MATERIAL	N/A	N/A	N/A	N/A	M	REPARACION ONEROSA	NO	25.80	25.80
192	9822	746482550004	4	9105.0303	SILLA FIJA DE OTRO MATERIAL	N/A	N/A	N/A	N/A	M	REPARACION ONEROSA	NO	25.80	25.80
193	9823	746482550005	5	9105.0303	SILLA FIJA DE OTRO MATERIAL	N/A	N/A	N/A	N/A	M	REPARACION ONEROSA	NO	25.80	25.80
194	9989	746489330003	24	9105.0303	SILLON GIRATORIO DE METAL	N/A	N/A	N/A	N/A	M	REPARACION ONEROSA	NO	35.00	35.00

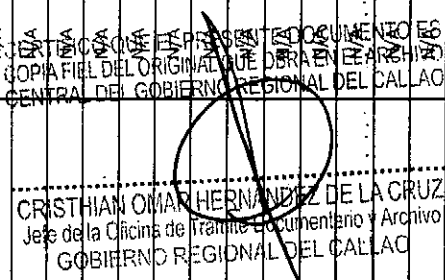

 CRISTHIAN OMAR HERNANDEZ DE LA CRUZ
 Jefe de la Oficina de Trámite Documentario y Archivo
 GOBIERNO REGIONAL DEL CALLAO





ATENCION QUE EL PRESENTE DOCUMENTO ES COPIA FIEL DEL ORIGINAL QUE OBRA EN EL ARCHIVO CENTRAL DEL GOBIERNO REGIONAL DEL CALLAO

CRISTHIAN OMAR HERNANDEZ DE LA CRUZ
 Jefe de la Oficina de Trámite Documentario y Archivo
 GOBIERNO REGIONAL DEL CALLAO

FERMIN ZAVALA HUARI
 JEFE OFICINA DE CONTROL PATRIMONIAL (e)



PABLO ARNALDO RAMOS RAMOS
 JEFE DE ADMINISTRACION I.E.P.M. - CMLP

195	9992	746489330006	27	9105.0303	SILLON GIRATORIO DE METAL	N/A	N/A	N/A	M	REPARACION ONEROSA	NO	35.00	35.00
196	10010	746489330024	14	9105.0303	SILLON GIRATORIO DE METAL	N/A	N/A	N/A	M	REPARACION ONEROSA	NO	35.00	35.00
197	1253	673677630001	31	9105.0301	TANQUE DE METAL-CISTERNA	N/P	N/P	N/P	M	REPARACION ONEROSA	NO	60.00	60.00
					TOTAL						S/.	11,296.68	8,567.76



CERTIFICO QUE EL PRESENTE DOCUMENTO ES COPIA FIEL DEL ORIGINAL QUE OBRA EN EL ARCHIVO CENTRAL DEL GOBIERNO REGIONAL DEL CALLAO

CRISTHIAN OMAR HERNANDEZ DE LA CRUZ
Jefe de la Oficina de Trámite Documentario y Archivo
GOBIERNO REGIONAL DEL CALLAO



1544 COLEGIO MILITAR LEONARDO PRADO
OFICINA DE CONTROL PATRIMONIAL

UNIDAD DE INGENIERIA DE GUARNICION-INGUAR DE LA II DIVISION DEL EJERCITO

ANEXO Nº 02

(ANEXO DE INFORME TECNICO-LEGAL Nº 001-OC-P-D/A-1ERP-MCLP-2015)

RELACION DE DONACION DE BIENES MUEBLES
A FAVOR DEL EJERCITO DEL PERU, CON DESTINO A LA

Nº	COD PAT	COD. SBN	SBN-REGIMEN-DO	CUENTA CONTABLE	DESCRIPCION	MARCA	MODELO	SERIE	E	CAUSAL DE BAJA	UTI. SISTEMA/EDU CATIVO	VALOR DE COMPRA	VALOR RESIDUAL
127	1295	675053430001	1	1503.020201	MAQUINA MULTIPLE PARA CARPINTERIA	WOOD WORK	MQ-492	2385	M	REPARACION ONEROSA	NO	2,503.46	1.00
128	1296	675053430002	2	1503.020201	MAQUINA MULTIPLE PARA CARPINTERIA	WOOD WORK	MQ-492	1428	M	REPARACION ONEROSA	NO	2,309.19	1.00
129	1297	675053430003	3	1503.020201	MAQUINA MULTIPLE PARA CARPINTERIA	WOOD WORK	MQ-492	1619	M	REPARACION ONEROSA	NO	2,309.19	1.00
130	1298	675053430004	4	1503.020201	MAQUINA MULTIPLE PARA CARPINTERIA	WOOD WORK	MQ-492	1454	M	REPARACION ONEROSA	NO	2,309.19	1.00
131	1299	675053430005	5	1503.020201	MAQUINA MULTIPLE PARA CARPINTERIA	WOOD WORK	MQ-492	1582	M	REPARACION ONEROSA	NO	2,309.18	1.00
					TOTAL						S/.	11,740.21	5.00



PABLO ARNALDO RAMOS RAMOS
JEFE DE ADMINISTRACION ERP - SGA



FERMIN ZAVALA HUARI
JEFE ORIGINAL DE CONTROL PATRIMONIAL (e)

