

GOBIERNO REGIONAL DEL CALLAO

ORDENANZA REGIONAL N° 000005

Callao, 05 de mayo del 2015

EL GOBERNADOR DEL GOBIERNO REGIONAL DEL CALLAO:

POR CUANTO:

El Consejo Regional del Callao en sesión del 05 de mayo del 2015;

CONSIDERANDO:

Que, el Artículo 38° de la Ley Orgánica de Gobiernos Regionales, Ley N° 27867 establece que las Ordenanzas Regionales norman asuntos de carácter general, la organización y la administración del Gobierno Regional y reglamentan materias de su competencia;

Que, el Gobierno Nacional con fecha 02 de Diciembre del 2013, ha publicado en el Diario Oficial "El Peruano", la Ley N° 30114 "Ley de Presupuesto del Sector Público para el año Fiscal 2014" en cuyo artículo 8 numeral 8.1 literal g), autoriza el nombramiento de hasta el 20% de la PEA definida a la fecha de entrada en vigencia el Decreto Legislativo 1153, de los profesionales de la salud y de los técnicos y auxiliares asistenciales de la salud del Ministerio de Salud, sus organismos públicos y las unidades ejecutoras de salud de los gobiernos regionales. Para dicho nombramiento el personal asistencial de la salud debe encontrarse prestando servicios en la condición de contratado.

Que, el Gobierno Regional del Callao, con fecha 26 de Enero del 2015 emitió la Ordenanza Regional N° 00002, aprobando la modificación de los Cuadros para Asignación de Personal Provisionales – CAP-P de las unidades ejecutoras de salud del Gobierno Regional del Callao – GRC: de la DIRESA y de sus Direcciones de Redes de Salud: Bonilla-La Punta, BEPECA y Ventanilla, y del Hospital de Rehabilitación del Callao con la finalidad de que dispongan de los cargos "previstos" necesarios para llevar a cabo los nombramientos del personal beneficiado por la Ley 30114

Que, el Ministerio de Salud - MINSa con fecha 29 de Enero del 2015 emitió la Resolución Ministerial N° 046-2015/MINSa, en la cual precisa la PEA estimada correspondientes a los profesionales de la salud y técnicos y auxiliares asistenciales de la salud de las unidades ejecutoras de salud de los gobiernos regionales beneficiados con el nombramiento autorizado por la Ley de Presupuesto del Sector Público para el año fiscal 2014. La indicada Resolución Ministerial difiere de lo establecido inicialmente en la Resolución Ministerial N° 915-2014/MINSa del 20 de Noviembre del 2014

Que, siendo necesario adecuar los cargos de los CAP- P de las unidades ejecutoras de salud del Gobierno Regional del Callao a lo establecido por la Resolución Ministerial N° 046-2015/MINSa; han presentado sus respectivos proyectos modificando sus CAP- P, de tal manera de contar con los cargos y número de cargos necesarios para nombrar a los trabajadores beneficiados en cada unidad ejecutora de salud.

Que, el Ministerio de Salud mediante la Resolución Ministerial N° 871-2014/MINSa, aprobó el "Instructivo para el proceso de nombramiento de personal de la salud 2014" en cuyo numeral 5.1 literal d. establece que "... los titulares de los Pliegos Gobiernos Regionales, a través de la Gerencia de Planeamiento, Presupuesto y Acondicionamiento Territorial, consolidaran el proyecto de Cuadro



para Asignación de Personal Provisional – CAP-P en lo que corresponde a los proyectos de CAP remitidos por sus unidades ejecutoras” . Esta disposición es ratificada mediante el OFICIO CIRCULAR N° 190-2014-OGPP-OO/MINSA de fecha 02 de Diciembre del 2014.

Que, la Autoridad Nacional de Servicio Civil - SERVIR como organismo técnico especializado, rector del Sistema Administrativo de Gestión de Recursos Humanos, con fecha 9 de Noviembre del 2014 ha publicado en el Diario Oficial “El Peruano” la Resolución de Presidencia Ejecutiva N° 234-2014- SERVIR/PE modificando la Directiva N° 001-2014-SERVIR/GPGSC “Reglas de Aplicación progresiva para la aprobación del Cuadro para la aprobación progresiva para la aprobación del Cuadro de Puestos de las Entidades”, mediante la cual se adiciona al numeral 4 de la Directiva 001-2014-SERVIR/GPGS, los supuestos de aplicación: 4.5, 4.6, 4.7, 4.8 y 4.9;

Que, es requisito indispensable, conforme a lo dispuesto en el artículo 6° de la Ley 28175, Ley Marco del Empleo Público; que los cargos a ocupar se encuentren aprobados en el Cuadro para Asignación de Personal – CAP y en el Presupuesto Analítico de Personal- PAP;

Que, visto el Oficio N° 1278-2015-GRC/DIRESA/DG/OEPE de fecha 23 de Marzo del 2015, mediante el cual el Director General de la Dirección Regional de Salud – DIRESA – Callao, remite la propuesta de modificación del Cuadro para Asignación de Personal Provisional – CAP- P de la DIRESA, Direcciones de Red de Salud: Bonilla – La Punta, BEPECA y Ventanilla con la finalidad de adecuarlo a lo establecida por la Resolución Ministerial N° 046-2015/MINSA, adjuntando la documentación requerida para su aprobación, como es el INFORME N° 009-2015-GRC/DIRESA/OEPE/UO, de fecha 18 de Marzo del 2015, mediante el cual la Jefa de la Unidad de Organización de la Oficina Ejecutiva de Planeamiento Estratégico – DIRESA Callao, sustenta el reordenamiento del CAP- P que contiene los ochenta y dos (82) cargos aprobados para la DIRESA por la Resolución Ministerial N° 046-2015/MINSA, habiéndose reordenado quince (15) cargos distribuidos entre sus Direcciones de Red de Salud. Asimismo se adjunta el INFORME N° 101-2015-GRC/DIRESA/OAJ, de fecha 20 de Marzo del 2015, emitido por el Director de la Oficina de Asesoría Jurídica de la DIRESA quien opina que resultaría legalmente viable la aprobación del Proyecto de los CAPs Provisionales de la DIRESA y de las Direcciones Regionales de Salud: Bonilla La Punta, BEPECA y Ventanilla. Del mismo modo se propone el reordenamiento del cargo presupuestado por la DIRESA de Director Ejecutivo del Órgano de Control Institucional – OCI para crear el cargo de Asesor en la Dirección General de la DIRESA;

Que, visto el Oficio N° 1332-2015-HNDAC-DG-OEPE recepcionado el 17 de Abril del 2015, mediante el cual la Directora General del Hospital Nacional Daniel Alcides Carrión – HNDAC remite al Gobierno Regional del Callao, el proyecto del Cuadro para Asignación de Personal Provisional CAP – P, adjuntando la documentación requerida para su aprobación, como es el INFORME N° 124-2015-OAJ-HNDAC, de fecha 17.ABR.2015, emitido por la Directora de la Oficina de Asesoría Jurídica del HNDAC, quien concluye que la eliminación, creación y modificación en los cargos referidos se encuentran sustentados conforme a la normatividad vigente y no incide en un incremento del presupuesto de la entidad, considera oportuno disponer se remita la propuestas de modificatoria del Cuadro para Asignación de Personal Provisional al GRC, para su aprobación. Asimismo se adjunta el INFORME N° 028-2015-HNDAC-OEPE/UO, de fecha 13.ABR.2015, mediante el cual la profesional responsable de la Unidad de Organización de la Oficina Ejecutiva de Planeamiento Estratégico del HNDAC, sustenta el proyecto de CAP- P, que contiene: el reordenamiento de los cincuenta y cuatro cargos donde van a ser nombrado el 20% de los profesionales de la salud, de los técnicos y auxiliares asistenciales de la salud, dispuesto por la Ley de Presupuesto del Sector Público para el año fiscal 2014 - Ley N° 30114; se propone también actualizar los cargos al haber quedado desiertas diez (10) plazas por motivos de cese por límite de edad, renuncia, cambio de grupo ocupacional etc.; asimismo se propone la actualización de los cargos de jefes de departamento y jefes de servicios, cuya condición vigente debe ser de cargos “previstos” al no haber sido



nombrados mediante Resolución Ejecutiva Regional. También se plantea el reordenamiento del cargo de Técnico en comunicaciones de la Oficina de Imagen Institucional en virtud a la Resolución Ministerial N°120-2011-MINSA que aprueba la Directiva Administrativa N° 172-MINSA/OGPP-V 01 Directiva Administrativa para la adecuación del Cuadro para Asignación de Personal al Manual de Clasificación de Cargos del Ministerio de Salud, quedando incorporado el cargo de Técnico en Comunicaciones;

Que, visto el Oficio N° 607 -2015- GRC-DE-HSJ de fecha 06 de Abril del 2015 mediante el cual la Directora Ejecutiva del Hospital San José -HSJ remite la propuesta de Cuadro para Asignación de Personal Provisional – CAP-P del Hospital San José con la finalidad de adecuarlo a lo establecido por la Resolución Ministerial N° 046-2015/MINSA, adjuntando la documentación requerida para su aprobación, como es el Informe N° 017-2015-GRC/OAJ-HSJ de fecha 01 de Abril del 2015 emitido por la Oficina de Asesoría Jurídica del Hospital San José y el INFORME TECNICO N° 001-2015-OPE-O/HSJ-C de fecha 31 de Marzo del 2015 del área de Organización del Hospital San José -HSJ mediante el cual sustenta el proyecto de CAP que contiene la creación de cinco (05) cargos adicionales a los 39 cargos creados mediante la Ordenanza Regional N° 00002 de fecha 26 Enero 2015, los mismos que en un total de cuarenta y cuatro (044) figuran en la condición de "PREVISTOS en el presente proyecto de CAP – P. Así mismo la propuesta contiene la actualización del CAP-P, se propone variar la condición de once (11) cargos que han sido ocupados debido al nombramiento mediante la Resolución Directoral N° 065-2015-GRC-DE-HSJ de fecha 15 de Abril del 2015; de once trabajadores beneficiados de la Ley 28560 Ley de Nombramiento del Personal Técnico Asistencial y Administrativo, Personal de Servicio y Auxiliar Asistencial, motivo por el cual la propuesta de CAP-P contiene también la actualización de la condición de los cargos: de "previstos" a cargos "ocupados";

Que, visto el MEMORANDUM N° 928-2015-GRC/GRPPAT, de fecha 28 de Abril del 2015, mediante el cual la Gerencia Regional de Planeamiento, Presupuesto y Acondicionamiento Territorial, opina que la aprobación de los proyectos de Cuadros para Asignación de Personal Provisionales CAP – P de la Dirección Regional de Salud del Callao y de sus tres Direcciones de Red de Salud, así como el CAP-P del Hospital Nacional Daniel Alcides Carrión, y el CAP- P del Hospital San José, resulta técnicamente procedente;

Que, visto el Informe N° 1100 -2015-GRC/GAJ, la Gerencia de Asesoría Jurídica del Gobierno Regional del Callao, ratifica desde el punto de vista legal la procedencia de los Cuadro para Asignación de Personal Provisional- CAP –P de las DIRESA y de sus tres Direcciones de Redes de Salud: BONILLA- La Punta, BEPECA, Ventanilla, así como el CAP- P del Hospital Nacional Daniel Alcides Carrión y el CAP-P del Hospital San José.

Que, el Consejo Regional del Gobierno Regional del Callao, en uso de las facultades establecidas en el Artículo 15° de la Ley N° 27867, Ley Orgánica de Gobiernos Regionales, en virtud a los considerandos establecidos, por unanimidad:

ORDENANZA REGIONAL QUE APRUEBA LOS CUADROS PARA ASIGNACIÓN DE PERSONAL PROVISIONAL – CAP-P DE LA DIRECCIÓN REGIONAL DE SALUD DIRESA- CALLAO, DE SUS TRES DIRECCIONES DE REDES DE SALUD: BONILLA – LA PUNTA, BEPECA Y VENTANILLA, ASI COMO EL CAP - P DEL HOSPITAL NACIONAL DANIEL ALCIDES CARRIÓN Y EL CAP- P DEL HOSPITAL SAN JOSÉ

ARTÍCULO PRIMERO.- APROBAR el Cuadro para Asignación de Personal Provisional CAP-P de la Dirección Regional de Salud del Callao, el mismo que consta de ocho (08) folios y doscientos noventa y uno (291) cargos en total de los cuales doscientos ochenta y tres (283) se encuentran en la condición de "ocupados" y ocho (08) se encuentran en la condición de



"previstos", conforme al anexo adjunto, que forma parte integrante de la presente Ordenanza Regional.

ARTICULO SEGUNDO.- APROBAR el Cuadro para Asignación de Personal Provisional CAP-P de la **Dirección de Red de Salud Bonilla – La Punta**, el mismo que consta de cuatro (04) folios y cuatrocientos cuatro (404) cargos en total, de los cuales trescientos sesenta y cinco (365) se encuentran en la condición de "ocupados" y treinta y nueve (39) se encuentran en la condición de "previstos", conforme al anexo adjunto, que forma parte integrante de la presente Ordenanza Regional.

ARTICULO TERCERO.- APROBAR el Cuadro para Asignación de Personal Provisional CAP-P de la **Dirección de Red de Salud BEPECA**, el mismo que consta de cuatro (04) folios y trescientos cuarenta y seis (346) cargos en total, de los cuales trescientos catorce (314) se encuentran en la condición de "ocupados" y treinta y dos (32) se encuentran en la condición de "previstos", conforme al anexo adjunto, que forma parte integrante de la presente Ordenanza Regional.

ARTICULO CUARTO.- APROBAR el Cuadro para Asignación de Personal Provisional CAP-P de la **Dirección de Red de Salud Ventanilla** el mismo que consta de tres (03) folios y doscientos sesenta y ocho (268) cargos en total de los cuales ciento noventa y nueve (199) se encuentran en la condición de "ocupados" y sesenta y nueve (69) se encuentran en la condición de "previstos", conforme al anexo adjunto, que forma parte integrante de la presente Ordenanza Regional.

ARTICULO QUINTO.- APROBAR el Cuadro para Asignación de Personal Provisional CAP-P del **Hospital Nacional Daniel Alcides Carrión - HNDAC**, el mismo que consta de quince (15) folios y mil setecientos ochenta y dos (1782) cargos en total, de los cuales mil quinientos noventa y nueve (1599) se encuentran en la condición de "ocupados" y ciento ochenta y tres (183) se encuentran en la condición de "previstos", conforme al anexo adjunto, que forma parte integrante de la presente Ordenanza Regional.

ARTICULO SEXTO.- APROBAR el Cuadro para Asignación de Personal Provisional CAP-P del **Hospital San José - HSJ**, el mismo que consta de doce (12) folios y quinientos doce (512) cargos en total, de los cuales trescientos noventa y nueve (399) se encuentran en la condición de "ocupados" y ciento trece (113) se encuentran en la condición de "previstos", conforme al anexo adjunto, que forma parte integrante de la presente Ordenanza Regional.

ARTICULO SEPTIMO.- ENCARGAR a la Gerencia de Administración y a la Gerencia Regional de Planeamiento, Presupuesto y Acondicionamiento Territorial del Gobierno Regional del Callao, dar cumplimiento de la presente Ordenanza Regional.

ARTICULO OCTAVO.- DISPONER la publicación de la Presente Ordenanza Regional en la página web del Gobierno Regional del Callao: www.regioncallao.gob.pe

ARTÍCULO NOVENO.- ENCARGAR a la Oficina de Trámite Documentario y Archivo del Gobierno Regional del Callao, notificar la presente Ordenanza Regional, a las Unidades Orgánicas correspondientes, a SERVIR y al Ministerio de Salud para su conocimiento y fines pertinentes

POR TANTO:

Mando se registre, publique y cumpla.

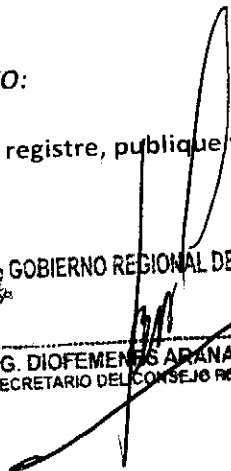
 **GOBIERNO REGIONAL DEL CALLAO**

ABOG. DIOFEMELIS ARANA ARRIOLA
SECRETARIO DEL CONSEJO REGIONAL

 **GOBIERNO REGIONAL DEL CALLAO**

FELIX MORENO CABALLERO
GOBERNADOR



GOBIERNO REGIONAL DEL CALLAO
DIRECCION REGIONAL DE SALUD DEL CALLAO



CUADRO PARA ASIGNACION DE PERSONAL – CAP PROVISIONAL

**DIRESA CALLAO /ADMINISTRACION CENTRAL,
DIRECCION DE REDES DE SALUD: BONILLA –
LA PUNTA, BEPECA y VENTANILLA**

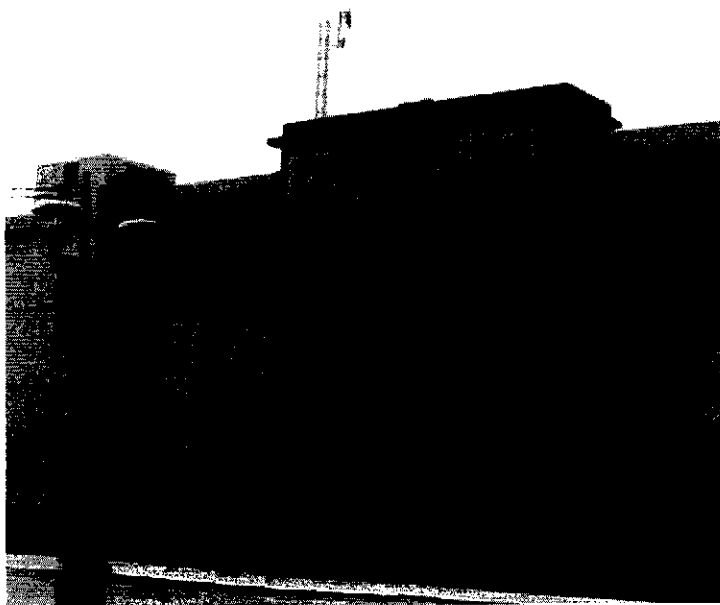

MARZO- 2015

Handwritten signature or initials



GOBIERNO REGIONAL DEL CALLAO
DIRECCION REGIONAL DE SALUD CALLAO



CUADRO PARA ASIGNACION DE PERSONAL CAP PROVISIONAL

ADMINISTRACION CENTRAL-
DIRESA CALLAO



MARZO- 2015



GOBIERNO REGIONAL DEL CALLAO
DIRECCION REGIONAL DE SALUD CALLAO



RELACION DE LAS UNIDADES ORGANICAS DE LA ADMINISTRACION CENTRAL

1. DIRECCION GENERAL
2. ORGANO DE CONTROL INSTITUCIONAL
3. OFICINA EJECUTIVA DE PLANEAMIENTO ESTRATEGICO
4. OFICINA DE EPIDEMIOLOGIA
5. OFICINA DE ASESORIA JURIDICA
6. OFICINA EJECUTIVA DE ADMINISTRACION
 - 6.1. OFICINA DE LOGISTICA
 - 6.2. OFICINA DE ECONOMIA
7. OFICINA EJECUTIVA DE GESTION Y DESARROLLO DE RECURSOS HUMANOS
8. OFICINA DE INFORMATICA, TELECOMUNICACION Y ESTADISTICA
9. OFICINA DE DEFENSA REGIONAL
10. OFICINA DE COMUNICACIONES
11. DIRECCION EJECUTIVA DE PROMOCION DE LA SALUD
 - 11.1. DIRECCION DE EDUCACION PARA LA SALUD
 - 11.2. DIRECCION DE PROMOCION DE VIDA SANA Y PARTICIPACION COMUNITARIA EN SALUD
12. DIRECCION EJECUTIVA SALUD DE LAS PERSONAS
 - 12.1. DIRECCION DE ATENCION INTEGRAL EN SALUD
 - 12.2. DIRECCION DE SERVICIOS DE SALUD
 - 12.3. DIRECCION DE ASEGURAMIENTO Y CALIDAD EN SALUD
13. DIRECCION EJECUTIVA DE MEDICAMENTOS, INSUMOS Y DROGAS
 - 13.1. DIRECCION DE FISCALIZACION, CONTROL Y VIGILANCIA SANITARIA.
 - 13.2. DIRECCION DE ACCESO Y USO RACIONAL DE MEDICAMENTOS.
14. DIRECCION EJECUTIVA DE SALUD AMBIENTAL
 - 14.1. DIRECCION DE SANEAMIENTO BASICO, HIGIENE ALIMENTARIA Y ZONOSIS
 - 14.2. DIRECCION DE ECOLOGIA PROTECCION DEL AMBIENTE Y SALUD OCUPACIONAL
15. DIRECCION EJECUTIVA DE SANIDADES INTERNACIONALES
 - 15.1. DIRECCION DE SANIDAD AEREA INTERNACIONAL
 - 15.2. DIRECCION DE SANIDAD MARITIMA INTERNACIONAL
16. DIRECCION DE LABORATORIOS DE SALUD PUBLICA

ORGANO DESCONCENTRADO:

- 1.- DIRECCION DE RED DE SALUD BONILLA - LA PUNTA
- 2.- DIRECCION DE RED DE SALUD BEPECA
- 3.- DIRECCION DE RED DE SALUD VENTANILLA
- 4.- HOSPITAL NACIONAL DANIEL ALCIDES CARRION



GOBIERNO REGIONAL DEL CALLAO
DIRECCION REGIONAL DE SALUD DEL CALLAO



CUADRO PARA ASIGNACION DE PERSONAL (CAP) PROVISIONAL - MARZO 2015
DIRECCION REGIONAL DE SALUD DEL CALLAO

ENTIDAD: DIRECCION REGIONAL DE SALUD CALLAO - ADMINISTRACION CENTRAL

SECTOR: GOBIERNO REGIONAL DEL CALLAO

I DENOMINACION DEL ORGANO: DIRECCION GENERAL

I DENOMINACION DE LA UNIDAD ORGANICA:

| N° DE CAP | CARGO ESTRUCTURAL | CODIGO | CLASIFICACIÓN | TOTAL | SITUACION DEL CARGO | | CARGO CONFIANZA |
|--------------|--|----------|---------------|-------|---------------------|---|-----------------|
| | | | | | O | P | |
| 001 | DIRECTOR/A REGIONAL DE SALUD | 40001002 | EC | 1 | 1 | 0 | 1 |
| 002 | DIRECTOR/A REGIONAL DE SALUD - ADJUNTO | 40001002 | EC | 1 | 1 | 0 | 1 |
| 003-005 | ASESOR/A | 40001002 | EC | 3 | 3 | 0 | 3 |
| 006-009 | TECNICO/A ADMINISTRATIVO I | 40001006 | SP-AP | 4 | 4 | 0 | |
| 010-011 | ASISTENTE EJECUTIVO I | 40001006 | SP-AP | 2 | 2 | 0 | |
| 012 | DIGITADOR/A | 40001006 | SP-AP | 1 | 1 | 0 | |
| 013 | AUXILIAR ADMINISTRATIVO | 40001006 | SP-AP | 1 | 1 | 0 | |
| 014-019 | TRABAJADOR/A DE SERVICIOS GENERALES | 40001006 | SP-AP | 6 | 6 | 0 | |
| TOTAL ORGANO | | | | 19 | 19 | 0 | 5 |

II DENOMINACION DEL ORGANO: ORGANO DE CONTROL INSTITUCIONAL

II DENOMINACION DE LA UNIDAD ORGANICA:

| N° DE CAP | CARGO ESTRUCTURAL | CODIGO | CLASIFICACIÓN | TOTAL | SITUACION DEL CARGO | | CARGO CONFIANZA |
|--------------|--|----------|---------------|-------|---------------------|---|-----------------|
| | | | | | O | P | |
| | JEFE/A DEL ORGANO DE CONTROL INSTITUCIONAL | | | | | | |
| 020 | CONTADOR/A II | 40002005 | SP-ES | 1 | 1 | 0 | |
| 021 | AUDITOR | 40002005 | SP-ES | 1 | 1 | 0 | |
| 022 | ASISTENTE EJECUTIVO I | 40002006 | SP-AP | 1 | 1 | 0 | |
| TOTAL ORGANO | | | | 3 | 3 | 0 | 0 |

III DENOMINACION DEL ORGANO: OFICINA EJECUTIVA DE PLANEAMIENTO ESTRATEGICO

III DENOMINACION DE LA UNIDAD ORGANICA:

| N° DE CAP | CARGO ESTRUCTURAL | CODIGO | CLASIFICACIÓN | TOTAL | SITUACION DEL CARGO | | CARGO CONFIANZA |
|--------------|-------------------------------------|----------|---------------|-------|---------------------|---|-----------------|
| | | | | | O | P | |
| 023 | DIRECTOR/A EJECUTIVO | 40003002 | EC | 1 | 1 | 0 | 1 |
| 024 | ESPECIALISTA ADMINISTRATIVO III | 40003005 | SP-ES | 1 | 1 | 0 | |
| 025 | ESPECIALISTA ADMINISTRATIVO II | 40003005 | SP-ES | 1 | 1 | 0 | |
| 026 | ESPECIALISTA ADMINISTRATIVO I | 40003005 | SP-ES | 1 | 1 | 0 | |
| 027-028 | TECNICO/A EN ESTADISTICA | 40003006 | SP-AP | 2 | 2 | 0 | |
| 029 | TECNICO/A ADMINISTRATIVO I | 40003006 | SP-AP | 1 | 1 | 0 | |
| 030-031 | TRABAJADOR/A DE SERVICIOS GENERALES | 40003006 | SP-AP | 2 | 2 | 0 | |
| TOTAL ORGANO | | | | 9 | 9 | 0 | 1 |



A. VILLARREYES D.



G. RUMALDO G.



R. LAMA M.



098

| IV DENOMINACIÓN DEL ORGANO: OFICINA DE ASESORÍA JURIDICA | | | | | | | |
|---|--------------------------------------|----------|---------------|-----------|---------------------|----------|-----------------|
| IV DENOMINACIÓN DE LA UNIDAD ORGANICA: | | | | | | | |
| Nº DE CAP | CARGO ESTRUCTURAL | CODIGO | CLASIFICACIÓN | TOTAL | SITUACION DEL CARGO | | CARGO CONFIANZA |
| | | | | | O | P | |
| 032 | JEFE/A DE OFICINA | 40004002 | EC | 1 | 1 | 0 | 1 |
| 033 | ABOGADO/A ESPECIALISTA | 40004005 | SP-ES | 1 | 1 | 0 | |
| 034 | TRABAJADORA DE SERVICIOS GENERALES | 40004006 | SP-AP | 1 | 1 | 0 | |
| | TOTAL ORGANO | | | 3 | 3 | 0 | 1 |
| V DENOMINACIÓN DEL ORGANO: OFICINA DE EPIDEMIOLOGIA | | | | | | | |
| V DENOMINACIÓN DE LA UNIDAD ORGANICA: | | | | | | | |
| Nº DE CAP | CARGO ESTRUCTURAL | CODIGO | CLASIFICACIÓN | TOTAL | SITUACION DEL CARGO | | CARGO CONFIANZA |
| | | | | | O | P | |
| 035 | JEFE/A DE OFICINA | 40005002 | EC | 1 | 1 | 0 | 1 |
| 036-037 | MEDICO ESPECIALISTA | 40005005 | SP-ES | 2 | 2 | 0 | |
| 038 | MEDICO | 40005005 | SP-ES | 1 | 1 | 0 | |
| 039-040 | ENFERMERA/O | 40005005 | SP-ES | 2 | 2 | 0 | |
| 041 | ASISTENTE EJECUTIVO I | 40005006 | SP-AP | 1 | 1 | 0 | |
| | TOTAL ORGANO | | | 7 | 7 | 0 | 1 |
| VI DENOMINACIÓN DEL ORGANO: OFICINA EJECUTIVA DE ADMINISTRACIÓN | | | | | | | |
| VI DENOMINACIÓN DE LA UNIDAD ORGANICA: | | | | | | | |
| Nº DE CAP | CARGO ESTRUCTURAL | CODIGO | CLASIFICACIÓN | TOTAL | SITUACION DEL CARGO | | CARGO CONFIANZA |
| | | | | | O | P | |
| 042 | DIRECTOR/A EJECUTIVO | 40006002 | EC | 1 | 1 | 0 | 1 |
| 043 | TECNICO/A ADMINISTRATIVO I | 40006006 | SP-AP | 1 | 1 | 0 | |
| 044 | TRABAJADORA/A DE SERVICIOS GENERALES | 40006006 | SP-AP | 1 | 1 | 0 | |
| | TOTAL ORGANO | | | 3 | 3 | 0 | 1 |
| VI DENOMINACIÓN DEL ORGANO: OFICINA EJECUTIVA DE ADMINISTRACIÓN | | | | | | | |
| VI.1 DENOMINACION DE LA UNIDAD ORGANICA: OFICINA DE LOGISTICA | | | | | | | |
| Nº DE CAP | CARGO ESTRUCTURAL | CODIGO | CLASIFICACIÓN | TOTAL | SITUACION DEL CARGO | | CARGO CONFIANZA |
| | | | | | O | P | |
| 045 | JEFE/A DE OFICINA | 40006012 | EC | 1 | 1 | 0 | 1 |
| 046 | ASISTENTE ADMINISTRATIVO I | 40006015 | SP-ES | 1 | 1 | 0 | |
| 047 | TECNICO/A ADMINISTRATIVO III | 40006016 | SP-AP | 1 | 1 | 0 | |
| 048-049 | TECNICO/A ADMINISTRATIVO II | 40006016 | SP-AP | 2 | 2 | 0 | |
| 050-057 | TECNICO/A ADMINISTRATIVO I | 40006016 | SP-AP | 8 | 8 | 0 | |
| 058-062 | TECNICO/A EN SERVICIOS GENERALES I | 40006016 | SP-AP | 5 | 5 | 0 | |
| 063-065 | CHOFER | 40006016 | SP-AP | 3 | 3 | 0 | |
| 066 | MECANICO AUTOMOTRIZ | 40006016 | SP-AP | 1 | 1 | 0 | |
| 067 | TECNICO/A EN IMPRESIONES | 40006016 | SP-AP | 1 | 1 | 0 | |
| 068 | AUXILIAR ADMINISTRATIVO | 40006016 | SP-AP | 1 | 1 | 0 | |
| 069-080 | TRABAJADORA/A DE SERVICIOS GENERALES | 40006016 | SP-AP | 12 | 12 | 0 | |
| | TOTAL UNIDAD ORGANICA | | | 36 | 36 | 0 | 1 |



A. VILLARREYES



G.



R. LAMA M.



047

| VI DENOMINACIÓN DEL ORGANO: OFICINA EJECUTIVA DE ADMINISTRACIÓN | | | | | | | |
|--|------------------------------------|----------|---------------|-----------|---------------------|----------|-----------------|
| VI.2 DENOMINACION DE LA UNIDAD ORGANICA: OFICINA DE ECONOMIA | | | | | | | |
| Nº DE CAP | CARGO ESTRUCTURAL | CODIGO | CLASIFICACIÓN | TOTAL | SITUACION DEL CARGO | | CARGO CONFIANZA |
| | | | | | O | P | |
| 081 | JEFE/A DE OFICINA | 40006022 | EC | 1 | 1 | 0 | 1 |
| 082 | ESPECIALISTA ADMINISTRATIVO III | 40006025 | SP-ES | 1 | 1 | 0 | |
| 083 | ESPECIALISTA ADMINISTRATIVO I | 40006025 | SP-ES | 1 | 1 | 0 | |
| 084 | ASISTENTE ADMINISTRATIVO II | 40006025 | SP-ES | 1 | 1 | 0 | |
| 085 | ASISTENTE ADMINISTRATIVO I | 40006025 | SP-ES | 1 | 1 | 0 | |
| 086-095 | TECNICO/A ADMINISTRATIVO I | 40006026 | SP-AP | 10 | 10 | 0 | |
| 096-097 | TRABAJADORA DE SERVICIOS GENERALES | 40006026 | SP-AP | 2 | 2 | 0 | |
| TOTAL UNIDAD ORGANICA | | | | 17 | 17 | 0 | 1 |

| VII DENOMINACIÓN DEL ORGANO: OFICINA EJECUTIVA DE GESTION DE DESARROLLO DE RECURSOS HUMANOS | | | | | | | |
|--|------------------------------------|----------|---------------|-----------|---------------------|----------|-----------------|
| VII DENOMINACION DE LA UNIDAD ORGANICA: | | | | | | | |
| Nº DE CAP | CARGO ESTRUCTURAL | CODIGO | CLASIFICACIÓN | TOTAL | SITUACION DEL CARGO | | CARGO CONFIANZA |
| | | | | | O | P | |
| 098 | DIRECTOR/A EJECUTIVO | 40007002 | EC | 1 | 1 | 0 | 1 |
| 099 | TRABAJADORA SOCIAL | 40007005 | SP-ES | 1 | 1 | 0 | |
| 100 | ESPECIALISTA ADMINISTRATIVO II | 40007005 | SP-ES | 1 | 1 | 0 | |
| 101-102 | ESPECIALISTA ADMINISTRATIVO I | 40007005 | SP-ES | 2 | 2 | 0 | |
| 103-106 | ASISTENTE ADMINISTRATIVO I | 40007005 | SP-ES | 4 | 4 | 0 | |
| 107-110 | TECNICO/A ADMINISTRATIVO II | 40007006 | SP-AP | 4 | 4 | 0 | |
| 111-116 | TECNICO/A ADMINISTRATIVO I | 40007006 | SP-AP | 6 | 6 | 0 | |
| 117-118 | ASISTENTE EJECUTIVO II | 40007006 | SP-AP | 2 | 2 | 0 | |
| 119 | ASISTENTE EJECUTIVO I | 40007006 | SP-AP | 1 | 1 | 0 | |
| 120-123 | TRABAJADORA DE SERVICIOS GENERALES | 40007006 | SP-AP | 4 | 4 | 0 | |
| TOTAL ORGANO | | | | 26 | 26 | 0 | 1 |

| VIII DENOMINACIÓN DEL ORGANO: OFICINA DE INFORMATICA, TELECOMUNICACIÓN Y ESTADISTICA | | | | | | | |
|---|--------------------------------|----------|---------------|----------|---------------------|----------|-----------------|
| VIII DENOMINACION DE LA UNIDAD ORGANICA: | | | | | | | |
| Nº DE CAP | CARGO ESTRUCTURAL | CODIGO | CLASIFICACIÓN | TOTAL | SITUACION DEL CARGO | | CARGO CONFIANZA |
| | | | | | O | P | |
| 124 | JEFE/A DE OFICINA | 40008002 | EC | 1 | 1 | 0 | 1 |
| 125 | ESPECIALISTA EN ESTADISTICA II | 40008005 | SP-ES | 1 | 1 | 0 | |
| 126-129 | TECNICO/A EN ESTADISTICA | 40008006 | SP-AP | 4 | 4 | 0 | |
| 130 | TECNICO/A ADMINISTRATIVO I | 40008006 | SP-AP | 1 | 1 | 0 | |
| 131 | TECNICO/A EN INFORMATICA | 40008006 | SP-AP | 1 | 1 | 0 | |
| 132 | TECNICO/A EN COMUNICACIONES | 40008006 | SP-AP | 1 | 1 | 0 | |
| TOTAL ORGANO | | | | 9 | 9 | 0 | 1 |



A. VILLARREYES



G. RUMALDO G.



R. LAMA M.



076

| IX DENOMINACIÓN DEL ORGANO: OFICINA DE DEFENSA REGIONAL | | | | | | | |
|--|------------------------------|----------|---------------|----------|---------------------|----------|-----------------|
| IX DENOMINACIÓN DE LA UNIDAD ORGANICA: | | | | | | | |
| Nº DE CAP | CARGO ESTRUCTURAL | CODIGO | CLASIFICACIÓN | TOTAL | SITUACION DEL CARGO | | CARGO CONFIANZA |
| | | | | | O | P | |
| 133 | JEFE/A DE OFICINA | 40009002 | EC | 1 | 1 | 0 | 1 |
| 134 | TECNICO/A ADMINISTRATIVO III | 40009006 | SP-AP | 1 | 1 | 0 | |
| 135 | TECNICO/A EN ESTADISTICA | 40009006 | SP-AP | 1 | 1 | 0 | |
| 136-137 | TECNICO/A EN ENFERMERIA I | 40009006 | SP-AP | 2 | 2 | 0 | |
| 138-139 | TECNICO/A EN COMUNICACIONES | 40009006 | SP-AP | 2 | 2 | 0 | |
| TOTAL ORGANO | | | | 7 | 7 | 0 | 1 |

| X DENOMINACIÓN DEL ORGANO: OFICINA DE COMUNICACIONES | | | | | | | |
|---|----------------------------|----------|---------------|----------|---------------------|----------|-----------------|
| X DENOMINACIÓN DE LA UNIDAD ORGANICA: | | | | | | | |
| Nº DE CAP | CARGO ESTRUCTURAL | CODIGO | CLASIFICACIÓN | TOTAL | SITUACION DEL CARGO | | CARGO CONFIANZA |
| | | | | | O | P | |
| 140 | JEFE/A DE OFICINA | 40010002 | EC | 1 | 1 | 0 | 1 |
| 141 | ASISTENTE ADMINISTRATIVO I | 40010005 | SP-ES | 1 | 1 | 0 | |
| 142 | AUXILIAR ADMINISTRATIVO | 40010006 | SP-AP | 1 | 1 | 0 | |
| TOTAL ORGANO | | | | 3 | 3 | 0 | 1 |

| XI DENOMINACIÓN DEL ORGANO: DIRECCION EJECUTIVA DE PROMOCIÓN DE LA SALUD | | | | | | | |
|---|-------------------------------------|----------|---------------|----------|---------------------|----------|-----------------|
| XI DENOMINACIÓN DE LA UNIDAD ORGANICA: | | | | | | | |
| Nº DE CAP | CARGO ESTRUCTURAL | CODIGO | CLASIFICACIÓN | TOTAL | SITUACION DEL CARGO | | CARGO CONFIANZA |
| | | | | | O | P | |
| 143 | DIRECTOR/A EJECUTIVO | 40011002 | EC | 1 | 1 | 0 | 1 |
| 144 | MEDICO | 40011005 | SP-ES | 1 | 1 | 0 | |
| 145 | TRABAJADOR/A DE SERVICIOS GENERALES | 40011006 | SP-AP | 1 | 1 | 0 | |
| TOTAL ORGANO | | | | 3 | 3 | 0 | 1 |

| XI DENOMINACIÓN DEL ORGANO: DIRECCION EJECUTIVA DE PROMOCIÓN DE LA SALUD | | | | | | | |
|--|---------------------------------|----------|---------------|----------|---------------------|----------|-----------------|
| XI.1 DENOMINACION DE LA UNIDAD ORGANICA: DIRECCION DE EDUCACIÓN PARA LA SALUD | | | | | | | |
| Nº DE CAP | CARGO ESTRUCTURAL | CODIGO | CLASIFICACIÓN | TOTAL | SITUACION DEL CARGO | | CARGO CONFIANZA |
| | | | | | O | P | |
| 146 | JEFE/A DE OFICINA | 40011012 | EC | 1 | 1 | 0 | |
| 147 | MEDICO | 40011015 | SP-ES | 1 | 1 | 0 | |
| 148 | PSICÓLOGO | 40011015 | SP-ES | 1 | 1 | 0 | |
| 149 | ESPECIALISTA EN SALUD PUBLICA I | 40011015 | SP-ES | 1 | 1 | 0 | |
| 150 | AUXILIAR ASISTENCIAL | 40011018 | SP-AP | 1 | 1 | 0 | |
| TOTAL UNIDAD ORGANICA | | | | 5 | 5 | 0 | 0 |

| XI. DENOMINACIÓN DEL ORGANO: DIRECCION EJECUTIVA DE PROMOCIÓN DE LA SALUD | | | | | | | |
|--|-------------------------|----------|---------------|----------|---------------------|----------|-----------------|
| XI.2 DENOMINACION DE LA UNIDAD ORGANICA: DIREC. DE PROMOCIÓN DE VIDA SANA Y PARTIC. COMUNIT. EN SALUD | | | | | | | |
| Nº DE CAP | CARGO ESTRUCTURAL | CODIGO | CLASIFICACIÓN | TOTAL | SITUACION DEL CARGO | | CARGO CONFIANZA |
| | | | | | O | P | |
| 151 | JEFE/A DE OFICINA | 40011022 | EC | 1 | 1 | 0 | |
| 152 | TRABAJADOR/A SOCIAL | 40011025 | SP-ES | 1 | 1 | 0 | |
| 153-154 | ASISTENTE PROFESIONAL I | 40011025 | SP-ES | 2 | 2 | 0 | |
| TOTAL UNIDAD ORGANICA | | | | 4 | 4 | 0 | 0 |

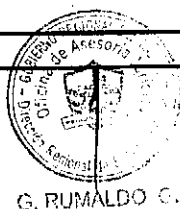

[Handwritten signature]
045

| XII DENOMINACIÓN DEL ORGANO: DIRECCION EJECUTIVA DE SALUD DE LAS PERSONAS | | | | | | | |
|--|----------------------------|----------|---------------|----------|---------------------|----------|-----------------|
| XII DENOMINACION DE LA UNIDAD ORGANICA: | | | | | | | |
| N° DE CAP | CARGO ESTRUCTURAL | CODIGO | CLASIFICACIÓN | TOTAL | SITUACION DEL CARGO | | CARGO CONFIANZA |
| | | | | | O | P | |
| 155 | DIRECTOR/A EJECUTIVO | 40012002 | EC | 1 | 1 | 0 | 1 |
| 156 | MEDICO ESPECIALISTA | 40012005 | SP-ES | 1 | 1 | 0 | |
| 157 | MEDICO | 40012005 | SP-ES | 1 | 0 | 1 | |
| 158-159 | TECNICO/A ADMINISTRATIVO I | 40012008 | SP-AP | 2 | 2 | 0 | |
| TOTAL ORGANO | | | | 5 | 4 | 1 | 1 |

| XII DENOMINACIÓN DEL ORGANO: DIRECCION EJECUTIVA DE SALUD DE LAS PERSONAS | | | | | | | |
|--|-------------------------------------|----------|---------------|-----------|---------------------|----------|-----------------|
| XII.1 DENOMINACION DE LA UNIDAD ORGANICA: DIRECCION DE ATENCION INTEGRAL EN SALUD | | | | | | | |
| N° DE CAP | CARGO ESTRUCTURAL | CODIGO | CLASIFICACIÓN | TOTAL | SITUACION DEL CARGO | | CARGO CONFIANZA |
| | | | | | O | P | |
| 160 | JEFE/A DE OFICINA | 40012012 | EC | 1 | 1 | 0 | 1 |
| 161-165 | MEDICO | 40012015 | SP-ES | 5 | 5 | 0 | |
| 166-168 | ENFERMERA/O | 40012015 | SP-ES | 3 | 3 | 0 | |
| 169 | ODONTOLOGO | 40012015 | SP-ES | 1 | 1 | 0 | |
| 170 | OBSTETRIZ | 40012015 | SP-ES | 1 | 1 | 0 | |
| 171 | TRABAJADOR/A SOCIAL | 40012015 | SP-ES | 1 | 1 | 0 | |
| 172 | MEDICO VETERINARIO | 40012015 | SP-ES | 1 | 1 | 0 | |
| 173 | ASISTENTE PROFESIONAL I | 40012015 | SP-ES | 1 | 1 | 0 | |
| 174-179 | TECNICO/A ADMINISTRATIVO I | 40012016 | SP-AP | 6 | 6 | 0 | |
| 180 | TECNICO/A EN NUTRICION I | 40012016 | SP-AP | 1 | 1 | 0 | |
| 181 | TECNICO/A EN INFORMATICA | 40012016 | SP-AP | 1 | 1 | 0 | |
| 182-185 | AUXILIAR ASISTENCIAL | 40012016 | SP-AP | 4 | 4 | 0 | |
| 186 | TRABAJADOR/A DE SERVICIOS GENERALES | 40012016 | SP-AP | 1 | 1 | 0 | |
| TOTAL UNIDAD ORGANICA | | | | 27 | 27 | 0 | 1 |

| XII DENOMINACIÓN DEL ORGANO: DIRECCION EJECUTIVA DE SALUD DE LAS PERSONAS | | | | | | | |
|--|--|----------|---------------|-----------|---------------------|----------|-----------------|
| XII.2 DENOMINACION DE LA UNIDAD ORGANICA: DIRECCION DE SERVICIOS DE SALUD | | | | | | | |
| N° DE CAP | CARGO ESTRUCTURAL | CODIGO | CLASIFICACIÓN | TOTAL | SITUACION DEL CARGO | | CARGO CONFIANZA |
| | | | | | O | P | |
| 187 | JEFE/A DE OFICINA | 40012022 | EC | 1 | 1 | 0 | 1 |
| 188-189 | MEDICO | 40012025 | SP-ES | 2 | 2 | 0 | |
| 190 | ESPECIALISTA EN INFRAESTRUCTURA HOSPITALARIA | 40012025 | SP-ES | 1 | 1 | 0 | |
| 191 | TECNICO/A ADMINISTRATIVO III | 40012026 | SP-AP | 1 | 1 | 0 | |
| 192 | TECNICO/A ADMINISTRATIVO I | 40012026 | SP-AP | 1 | 1 | 0 | |
| 193 | TECNICO/A EN INFORMATICA | 40012026 | SP-AP | 1 | 1 | 0 | |
| 194-195 | TECNICO/A EN SERVICIOS GENERALES I | 40012026 | SP-AP | 2 | 2 | 0 | |
| 196 | TRABAJADOR/A DE SERVICIOS GENERALES | 40012026 | SP-AP | 1 | 1 | 0 | |
| TOTAL UNIDAD ORGANICA | | | | 10 | 10 | 0 | 1 |



A. VILLARREYES D.



G. RUMALDO G.



R. LAMA M.

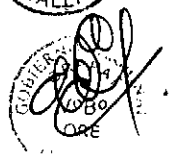

044

| XII. DENOMINACIÓN DEL ORGANO: DIRECCION EJECUTIVA DE SALUD DE LAS PERSONAS | | | | | | | |
|--|----------------------|----------|---------------|----------|---------------------|----------|-----------------|
| XII.3 DENOMINACION DE LA UNIDAD ORGANICA: DIRECCION DE ASEGURAMIENTO Y CALIDAD EN SALUD | | | | | | | |
| Nº DE CAP | CARGO ESTRUCTURAL | CODIGO | CLASIFICACIÓN | TOTAL | SITUACION DEL CARGO | | CARGO CONFIANZA |
| | | | | | O | P | |
| 197 | JEFE/A DE OFICINA | 40012032 | EC | 1 | 0 | 1 | 1 |
| 198 | MEDICO | 40012035 | SP-ES | 1 | 1 | 0 | |
| 199 | ENFERMERA/O | 40012035 | SP-ES | 1 | 0 | 1 | |
| 200 | TRABAJADOR/A SOCIAL | 40012035 | SP-ES | 1 | 1 | 0 | |
| 201 | QUÍMICO FARMACÉUTICO | 40012035 | SP-ES | 1 | 1 | 0 | |
| 202 | DIGITADOR/A | 40012036 | SP-AP | 1 | 1 | 0 | |
| TOTAL UNIDAD ORGANICA | | | | 6 | 4 | 2 | 1 |

| XIII. DENOMINACIÓN DEL ORGANO: DIRECCION EJECUTIVA DE MEDICAMENTOS, INSUMOS Y DROGAS | | | | | | | |
|---|----------------------------|----------|---------------|----------|---------------------|----------|-----------------|
| XIII. DENOMINACION DE LA UNIDAD ORGANICA: | | | | | | | |
| Nº DE CAP | CARGO ESTRUCTURAL | CODIGO | CLASIFICACIÓN | TOTAL | SITUACION DEL CARGO | | CARGO CONFIANZA |
| | | | | | O | P | |
| 203 | DIRECTOR/A EJECUTIVO | 40013002 | EC | 1 | 1 | 0 | 1 |
| 204-205 | TECNICO/A ADMINISTRATIVO I | 40013006 | SP-AP | 2 | 2 | 0 | |
| TOTAL ORGANO | | | | 3 | 3 | 0 | 1 |

| XIII. DENOMINACIÓN DEL ORGANO: DIRECCION EJECUTIVA DE MEDICAMENTOS, INSUMOS Y DROGAS | | | | | | | |
|--|----------------------------|----------|---------------|----------|---------------------|----------|-----------------|
| XIII.1 DENOMINACION DE LA UNIDAD ORGANICA: DIRECCION DE FISCALIZACIÓN, CONTROL Y VIGILANCIA SANITARIA | | | | | | | |
| Nº DE CAP | CARGO ESTRUCTURAL | CODIGO | CLASIFICACIÓN | TOTAL | SITUACION DEL CARGO | | CARGO CONFIANZA |
| | | | | | O | P | |
| 206 | JEFE/A DE OFICINA | 40013012 | EC | 1 | 1 | 0 | 1 |
| 207 | QUÍMICO FARMACÉUTICO | 40013015 | SP-ES | 1 | 1 | 0 | |
| 208 | TECNICO/A ADMINISTRATIVO I | 40013016 | SP-AP | 1 | 1 | 0 | |
| TOTAL UNIDAD ORGANICA | | | | 3 | 3 | 0 | 1 |

| XIII. DENOMINACIÓN DEL ORGANO: DIRECCION EJECUTIVA DE MEDICAMENTOS, INSUMOS Y DROGAS | | | | | | | |
|--|----------------------|----------|---------------|----------|---------------------|----------|-----------------|
| XIII.2 DENOMINACION DE LA UNIDAD ORGANICA: DIRECCION DE ACCESO Y USO RACIONAL DE MEDICAMENTOS | | | | | | | |
| Nº DE CAP | CARGO ESTRUCTURAL | CODIGO | CLASIFICACIÓN | TOTAL | SITUACION DEL CARGO | | CARGO CONFIANZA |
| | | | | | O | P | |
| 209 | JEFE/A DE OFICINA | 40013022 | EC | 1 | 1 | 0 | 1 |
| 210-211 | QUÍMICO FARMACÉUTICO | 40013025 | SP-ES | 2 | 1 | 1 | |
| TOTAL UNIDAD ORGANICA | | | | 3 | 2 | 1 | 1 |

| XIV. DENOMINACIÓN DEL ORGANO: DIRECCION EJECUTIVA DE SALUD AMBIENTAL | | | | | | | |
|---|-------------------------|----------|---------------|----------|---------------------|----------|-----------------|
| XIV. DENOMINACION DE LA UNIDAD ORGANICA: | | | | | | | |
| Nº DE CAP | CARGO ESTRUCTURAL | CODIGO | CLASIFICACIÓN | TOTAL | SITUACION DEL CARGO | | CARGO CONFIANZA |
| | | | | | O | P | |
| 212 | DIRECTOR/A EJECUTIVO | 40014002 | EC | 1 | 1 | 0 | 1 |
| 213-214 | BIOLOGO | 40014005 | SP-ES | 2 | 1 | 1 | |
| 215-216 | ASISTENTE EJECUTIVO I | 40014006 | SP-AP | 2 | 2 | 0 | |
| 217 | AUXILIAR ADMINISTRATIVO | 40014006 | SP-AP | 1 | 1 | 0 | |
| TOTAL ORGANO | | | | 6 | 5 | 1 | 1 |

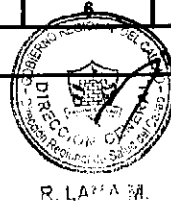
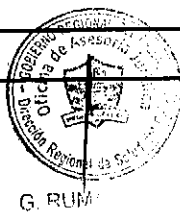

Handwritten signature and the number 043.

| XIV DENOMINACIÓN DEL ORGANO: DIRECCION EJECUTIVA DE SALUD AMBIENTAL | | | | | | | |
|--|-------------------------|----------|---------------|----------|---------------------|----------|-----------------|
| XIV.1 DENOMINACION DE LA UNIDAD ORGANICA: DIRECC. DE SANAMIENTO BASICO, HIGIENE ALIMENTARIA Y ZONOSIS | | | | | | | |
| Nº DE CAP | CARGO ESTRUCTURAL | CODIGO | CLASIFICACIÓN | TOTAL | SITUACION DEL CARGO | | CARGO CONFIANZA |
| | | | | | O | P | |
| 218 | JEFE/A DE OFICINA | 40014012 | EC | 1 | 1 | 0 | 1 |
| 219 | MEDICO | 40014015 | SP-ES | 1 | 1 | 0 | |
| 220-221 | ASISTENTE PROFESIONAL I | 40014015 | SP-ES | 2 | 2 | 0 | |
| TOTAL UNIDAD ORGANICA | | | | 4 | 4 | 0 | 1 |

| XIV DENOMINACIÓN DEL ORGANO: DIRECCION EJECUTIVA DE SALUD AMBIENTAL | | | | | | | |
|---|---------------------|----------|---------------|----------|---------------------|----------|-----------------|
| XIV.2 DENOMINACION DE LA UNIDAD ORGANICA: DIREC. DE ECOLOGIA, PROTEC. DEL AMBIENTE Y SALUD OCUPACIONAL | | | | | | | |
| Nº DE CAP | CARGO ESTRUCTURAL | CODIGO | CLASIFICACIÓN | TOTAL | SITUACION DEL CARGO | | CARGO CONFIANZA |
| | | | | | O | P | |
| 222 | JEFE/A DE OFICINA | 40014022 | EC | 1 | 1 | 0 | 1 |
| 223 | MEDICO ESPECIALISTA | 40014025 | SP-ES | 1 | 1 | 0 | |
| 224 | MEDICO | 40014025 | SP-ES | 1 | 1 | 0 | |
| TOTAL UNIDAD ORGANICA | | | | 3 | 3 | 0 | 1 |

| XV. DENOMINACIÓN DEL ORGANO: DIRECCION EJECUTIVA DE SANIDADES INTERNACIONALES | | | | | | | |
|--|----------------------------|----------|---------------|----------|---------------------|----------|-----------------|
| XV. DENOMINACION DE LA UNIDAD ORGANICA: | | | | | | | |
| Nº DE CAP | CARGO ESTRUCTURAL | CODIGO | CLASIFICACIÓN | TOTAL | SITUACION DEL CARGO | | CARGO CONFIANZA |
| | | | | | O | P | |
| 225 | DIRECTOR/A EJECUTIVO | 40015002 | EC | 1 | 1 | 0 | 1 |
| 226 | ASISTENTE ADMINISTRATIVO I | 40015005 | SP-ES | 1 | 1 | 0 | |
| 227 | ASISTENTE EJECUTIVO I | 40015006 | SP-AP | 1 | 1 | 0 | |
| TOTAL ORGANO | | | | 3 | 3 | 0 | 1 |

| XV. DENOMINACIÓN DEL ORGANO: DIRECCION EJECUTIVA DE SANIDADES INTERNACIONALES | | | | | | | |
|--|-------------------------------------|----------|---------------|-----------|---------------------|----------|-----------------|
| XV.1 DENOMINACION DE LA UNIDAD ORGANICA: DIRECCION DE SANIDAD AEREA INTERNACIONAL | | | | | | | |
| Nº DE CAP | CARGO ESTRUCTURAL | CODIGO | CLASIFICACIÓN | TOTAL | SITUACION DEL CARGO | | CARGO CONFIANZA |
| | | | | | O | P | |
| 228 | JEFE/A DE OFICINA | 40015012 | EC | 1 | 0 | 1 | |
| 229-230 | MEDICO ESPECIALISTA | 40015015 | SP-ES | 2 | 2 | 0 | |
| 231-241 | MEDICO | 40015015 | SP-ES | 11 | 11 | 0 | |
| 242 | ENFERMERA/O | 40015015 | SP-ES | 1 | 1 | 0 | |
| 243-247 | TÉCNICO/A EN ENFERMERÍA I | 40015016 | SP-AP | 5 | 5 | 0 | |
| 248-249 | ASISTENTE EJECUTIVO II | 40015016 | SP-AP | 2 | 2 | 0 | |
| 250 | TÉCNICO/A ADMINISTRATIVO I | 40015016 | SP-AP | 1 | 1 | 0 | |
| 251 | AUXILIAR ASISTENCIAL | 40015016 | SP-AP | 1 | 1 | 0 | |
| 252 | TRABAJADOR/A DE SERVICIOS GENERALES | 40015018 | SP-AP | 1 | 1 | 0 | |
| TOTAL UNIDAD ORGANICA | | | | 25 | 24 | 1 | 0 |



A. VILLARREYES D.



G. RUMALDO G.



R. LAMA M.



[Handwritten signature]
VFB/COARRPPA

042

| XV. DENOMINACIÓN DEL ORGANO: DIRECCION EJECUTIVA DE SANIDADES INTERNACIONALES | | | | | | | |
|---|------------------------------------|----------|---------------|------------|---------------------|----------|-----------------|
| XV.2 DENOMINACION DE LA UNIDAD ORGANICA: SANIDAD MARITIMA INTERNACIONAL | | | | | | | |
| Nº DE CAP | CARGO ESTRUCTURAL | CODIGO | CLASIFICACIÓN | TOTAL | SITUACION DEL CARGO | | CARGO CONFIANZA |
| | | | | | O | P | |
| 253 | JEFE/A DE OFICINA | 40015022 | EC | 1 | 0 | 1 | |
| 254-256 | MEDICO ESPECIALISTA | 40015025 | SP-ES | 3 | 3 | 0 | |
| 257-266 | MEDICO | 40015025 | SP-ES | 10 | 10 | 0 | |
| 267-268 | TECNICO/A SANITARIO AMBIENTAL II | 40015206 | SP-AP | 2 | 2 | 0 | |
| 269 | TÉCNICO/A EN ESTADÍSTICA | 40015026 | SP-AP | 1 | 1 | 0 | |
| 270 | TECNICO/A SANITARIO AMBIENTAL I | 40015026 | SP-AP | 1 | 1 | 0 | |
| 271 | TECNICO/A EN SERVICIOS GENERALES I | 40015026 | SP-AP | 1 | 1 | 0 | |
| 272-276 | TECNICO/A ADMINISTRATIVO I | 40015026 | SP-AP | 5 | 5 | 0 | |
| 277-278 | AUXILIAR ASISTENCIAL | 40015026 | SP-AP | 2 | 2 | 0 | |
| 279-281 | TRABAJADORA DE SERVICIOS GENERALES | 40015026 | SP-AP | 3 | 3 | 0 | |
| TOTAL UNIDAD ORGANICA | | | | 29 | 28 | 1 | 0 |
| XVI. DENOMINACIÓN DEL ORGANO: DIRECCION DE LABORATORIO DE SALUD PÚBLICA | | | | | | | |
| XVI. DENOMINACION DE LA UNIDAD ORGANICA: | | | | | | | |
| Nº DE CAP | CARGO ESTRUCTURAL | CODIGO | CLASIFICACIÓN | TOTAL | SITUACION DEL CARGO | | CARGO CONFIANZA |
| | | | | | O | P | |
| 282 | JEFE/A DE OFICINA | 40016002 | EC | 1 | 1 | 0 | 1 |
| 283 | MEDICO ESPECIALISTA | 40016005 | SP-ES | 1 | 1 | 0 | |
| 284 | MEDICO | 40016005 | SP-ES | 1 | 1 | 0 | |
| 285-286 | BIOLOGO | 40016005 | SP-ES | 2 | 1 | 1 | |
| 287 | ESPECIALISTA ADMINISTRATIVO II | 40016005 | SP-ES | 1 | 1 | 0 | |
| 288 | TECNICO/A ESPECIALIZADO | 40016006 | SP-AP | 1 | 1 | 0 | |
| 289 | TECNICO/A EN LABORATORIO I | 40016006 | SP-AP | 1 | 1 | 0 | |
| 290-291 | AUXILIAR ADMINISTRATIVO | 40016006 | SP-AP | 2 | 2 | 0 | |
| TOTAL ORGANO | | | | 10 | 9 | 1 | 1 |
| TOTAL GENERAL ADMINISTRACION CENTRAL DIRESA | | | | 291 | 283 | 8 | 28 |



A. VILLARREYLS



G. RUMALDO G.





GOBIERNO REGIONAL DEL CALLAO
DIRECCION REGIONAL DE SALUD DEL CALLAO



RESUMEN DEL CUADRO PARA ASIGNACION DE PERSONAL PROVISIONAL
MARZO - 2015

DIRESA CALLAO - ADMINISTRACION CENTRAL

| ORGANOS Y UNIDADES ORGANICAS | | TOTAL NECESARIO | SITUACION DEL CARGO | |
|--|--|-----------------|---------------------|----------|
| | | | O | P |
| TOTAL DIRESA - ADMINISTRACION CENTRAL | | 291 | 283 | 8 |
| 1 | DIRECCION GENERAL | 19 | 19 | 0 |
| 2 | ORGANO DE CONTROL INSTITUCIONAL | 3 | 3 | 0 |
| 3 | OFICINA EJEC. DE PLANEAMIENTO ESTRATEGICO | 9 | 9 | 0 |
| 4 | OFICINA DE ASESORIA JURIDICA | 3 | 3 | 0 |
| 5 | OFICINA DE EPIDEMIOLOGIA | 7 | 7 | 0 |
| 6 | OFICINA EJECUTIVA DE ADMINISTRACION | 3 | 3 | 0 |
| 6.1 | OFICINA DE LOGISTICA | 36 | 36 | 0 |
| 6.2 | OFICINA DE ECONOMIA | 17 | 17 | 0 |
| 7 | OF. EJEC. DE GESTION Y DESARROLLO DE RECURSOS HUMANOS | 26 | 26 | 0 |
| 8 | OFICINA DE INFORMATICA, TELECOMUNICACION Y ESTADISTICA | 9 | 9 | 0 |
| 9 | OFICINA DE DEFENSA REGIONAL | 7 | 7 | 0 |
| 10 | OFICINA DE COMUNICACIONES | 3 | 3 | 0 |
| 11 | DIRECCION EJECUTIVA DE PROMOCION DE LA SALUD | 3 | 3 | 0 |
| 11.1 | DIRECCION DE EDUCACION PARA LA SALUD | 5 | 5 | 0 |
| 11.2 | DIRECCION DE PROMOC. DE VIDA SANA Y PARTIC. COMUNIT. EN SALUD | 4 | 4 | 0 |
| 12 | DIRECCION EJECUTIVA DE SALUD DE LAS PERSONAS | 5 | 4 | 1 |
| 12.1 | DIRECCION DE ATENCION INTEGRAL EN SALUD | 27 | 27 | 0 |
| 12.2 | DIRECCION DE SERVICIOS DE SALUD | 10 | 10 | 0 |
| 12.3 | DIRECCION DE ASEGURAMIENTO Y CALIDAD EN SALUD | 6 | 4 | 2 |
| 13 | DIRECCION EJECUTIVA DE MEDICAMENTOS, INSUMOS Y DROGAS | 3 | 3 | 0 |
| 13.1 | DIRECCION DE FISCALIZACION CONTROL Y VIGILANCIA SANITARIA | 3 | 3 | 0 |
| 13.2 | DIRECCION DE ACCESO Y USO RACIONAL DE MEDICAMENTOS | 3 | 2 | 1 |
| 14 | DIRECCION EJECUTIVA DE SALUD AMBIENTAL | 6 | 6 | 1 |
| 14.1 | DIRECCION DE SANEAMIENTO BASICO, HIGIENE ALIMENTARIA Y ZONOSIS | 4 | 4 | 0 |
| 14.2 | DIRECCION DE ECOLOGIA PROTEC. DEL AMBIENTE Y SALUD OCUPACIONAL | 3 | 3 | 0 |
| 15 | DIRECCION EJECUTIVA DE SANIDADES INTERNACIONALES | 3 | 3 | 0 |
| 15.1 | DIRECCION DE SANIDAD AEREA INTERNACIONAL | 25 | 24 | 1 |
| 15.2 | DIRECCION DE SANIDAD MARITIMA INTERNACIONAL | 29 | 28 | 1 |
| 16 | DIRECCION DE LABORATORIO DE SALUD PUBLICA | 10 | 9 | 1 |



A. VILLARREYES



G. RUMALDO G.



R. LAMA M.





FORMATO N° 2
RESUMEN CUANTITATIVO
REORDENAMIENTO DE CARGOS- CUADRO PARA ASIGNACION DE PERSONAL PROVISIONAL

| | |
|-----------|--|
| ENTIDAD : | DIRECCION REGIONAL DE SALUD DEL CALLAO |
| SECTOR : | GOBIERNO REGIONAL DEL CALLAO - SALUD |

| ORGANOS Y UNIDADES ORGANICAS | CLASIFICACION | | | | | | TOTAL |
|--|---------------|-----------|----------|------------|------------|----------|------------|
| | FP | EC | SP-EJ | SP-ES | SP-AP | RE | |
| ORGANO DE DIRECCION | 0 | 5 | 0 | 0 | 14 | 0 | 19 |
| DIRECCION GENERAL | | 5 | 0 | 0 | 14 | | 19 |
| ORGANO DE CONTROL INSTITUCIONAL | 0 | 0 | 0 | 2 | 1 | 0 | 3 |
| ORGANO DE CONTROL INSTITUCIONAL | | | 0 | 2 | 1 | | 3 |
| ORGANO DE ASESORAMIENTO | 0 | 3 | 0 | 9 | 7 | 0 | 19 |
| OFICINA EJECUTIVA DE PLANEAMIENTO ESTRATEGICO | | 1 | 0 | 3 | 5 | | 9 |
| OFICINA DE ASESORIA JURIDICA | | 1 | 0 | 1 | 1 | | 3 |
| OFICINA DE EPIDEMIOLOGIA | | 1 | 0 | 5 | 1 | | 7 |
| ORGANO DE APOYO | 0 | 7 | 0 | 16 | 78 | 0 | 101 |
| OFICINA EJECUTIVA DE ADMINISTRACION | | 1 | 0 | 0 | 2 | | 3 |
| OFICINA DE LOGISTICA | | 1 | 0 | 1 | 34 | | 36 |
| OFICINA DE ECONOMIA | | 1 | 0 | 4 | 12 | | 17 |
| OF. EJEC. GESTION Y DESARROLLO DE RECURSOS HUMANOS | | 1 | 0 | 8 | 17 | | 26 |
| OFICINA DE INFORMATICA, TELECOMUNIC. Y ESTADISTICA | | 1 | 0 | 1 | 7 | | 9 |
| OFICINA DE DEFENSA REGIONAL | | 1 | 0 | 1 | 5 | | 7 |
| OFICINA DE COMUNICACIONES | | 1 | 0 | 1 | 1 | | 3 |
| ORGANO DE LINEA | 0 | 17 | 0 | 73 | 59 | 0 | 149 |
| DIRECCION EJECUTIVA DE PROMOCION DE LA SALUD | | 1 | | 1 | 1 | | 3 |
| DIRECCION DE EDUCACION PARA LA SALUD | | 1 | 0 | 3 | 1 | | 5 |
| DIREC. DE PROM. DE VIDA SANA Y PART. COMUNIT. EN SALUD | | 1 | 0 | 3 | 0 | | 4 |
| DIRECCION EJECUTIVA DE SALUD DE LAS PERSONAS | | 1 | 0 | 2 | 2 | | 5 |
| DIREC. DE ATENCION INTEGRAL EN SALUD | | 1 | 0 | 14 | 12 | | 27 |
| DIRECCION EN SERVICIOS DE SALUD | | 1 | 0 | 3 | 6 | | 10 |
| DIRECCION DE ASEGURAMIENTO Y CALIDAD EN SALUD | | 1 | 0 | 4 | 1 | | 6 |
| DIRECCION EJECUTIVA DE MEDICAM. INSUMOS Y DROGAS | | 1 | 0 | 0 | 2 | | 3 |
| DIRECCION DE FISCALIZACION, CONTROL Y VIGILANCIA SANITARIA | | 1 | 0 | 1 | 1 | | 3 |
| DIRECCION DE ACCESO Y USO RACIONAL DE MEDICAMENTO | | 1 | 0 | 2 | 0 | | 3 |
| DIRECCION EJECUTIVA DE SALUD AMBIENTAL | | 1 | 0 | 2 | 3 | | 6 |
| DIREC. DE SANEAMIENTO. BASICO HIGIENE ALIMENT. Y ZONOSIS | | 1 | 0 | 3 | 0 | | 4 |
| DIREC. DE ECOLOGIA, PROT. DEL AMBIENTE Y SALUD OCUP. | | 1 | 0 | 2 | 0 | | 3 |
| DIREC. EJCUT. DE SANIDADES INTERNACIONALES | | 1 | 0 | 1 | 1 | | 3 |
| DIREC. DE SANIDAD AEREA INTERNACIONAL | | 1 | 0 | 14 | 10 | | 25 |
| DIREC. DE SANIDAD MARITIMA INTERNACIONAL | | 1 | 0 | 13 | 15 | | 29 |
| DIRECCION DE LABORATORIOS DE SALUD PUBLICA | | 1 | 0 | 5 | 4 | | 10 |
| TOTAL | 0 | 32 | 0 | 100 | 159 | 0 | 291 |

| | |
|----------------------|------------|
| TOTAL OCUPADOS | 283 |
| TOTAL PREVISTOS | 8 |
| TOTAL GENERAL | 291 |



A. VILLARREYES D.



G. RUMALDO G.



R. LAMA M.

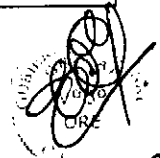

039



GOBIERNO REGIONAL DEL CALLAO
DIRECCION REGIONAL DE SALUD DEL CALLAO



ANEXO 5
CONTRATOS SUJETOS A MODALIDAD

| | |
|-----------|--|
| ENTIDAD : | DIRECCION REGIONAL DE SALUD DEL CALLAO |
| SECTOR : | GOBIERNO REGIONAL DEL CALLAO - SALUD |

| CLASIFICACION | | | | | | |
|---------------|----|-------|-------|-------|-------|----|
| FP | EC | SP-DS | SP-EJ | SP-ES | SP-AP | RE |
| 0 | 0 | 0 | 0 | 0 | 0 | 0 |



A. VILLARREYES D.



G. RONALDO G.



R. LAMA M.





ANEXO N°2

CONTRATOS ADMINISTRATIVO DE SERVICIO CON PERSONAS NATURALES

| | |
|-----------|--|
| ENTIDAD : | DIRECCION REGIONAL DE SALUD DEL CALLAO |
| SECTOR | GOBIERNO REGIONAL DEL CALLAO |

| ORGANOS Y UNIDADES ORGANICAS | CONTRATOS POR CAS |
|--|-------------------|
| TOTAL DIRESA CALLAO (ADMINISTRACION CENTRAL) | 121 |
| DIRECCION GENERAL | 05 |
| ORGANO DE CONTROL INSTITUCIONAL | 03 |
| ORGANO DE ASESORIA | 06 |
| OFICINA EJECUTIVA DE PLANEAMIENTO ESTRATEGICO | 1 |
| OFICINA DE EPIDEMIOLOGIA | 3 |
| OFICINA DE ASESORIA JURIDICA | 2 |
| ORGANO DE APOYO | 33 |
| OFICINA EJECUTIVA DE ADMINISTRACION | 0 |
| OFICINA DE LOGISTICA | 15 |
| OFICINA DE ECONOMIA | 4 |
| OF.EJEC.DE GESTION Y DESARROLLO DE RECURSOS HUMANOS | 4 |
| OFICINA DE INFORMATICA, TELECOMUNICACIONES Y ESTADISTICA | 6 |
| OFICINA DE DEFENSA REGIONAL | 3 |
| OFICINA DE COMUNICACIONES | 1 |
| ORGANO DE LINEA | 74 |
| DIRECCION EJECUTIVA DE PROMOCION DE LA SALUD | 1 |
| DIRECCION DE EDUCACION PARA LA SALUD | 0 |
| DIRECCION DE PROMOCION DE VIDA SANA Y PARTIC. COMUNITARIA EN SALUD | 0 |
| DIRECCION EJECUTIVA DE SALUD DE LAS PERSONAS | 0 |
| DIRECCION DE ATENCION INTEGRAL EN SALUD | 36 |
| DIRECCION DE SERVICIOS DE SALUD | 2 |
| DIRECCION DE ASEGURAMIENTO Y CALIDAD EN SALUD | 2 |
| DIRECCION EJECUTIVA DE MEDICAMENTOS, INSUMOS Y DROGAS | 2 |
| DIRECCION DE FISCALIZACION CONTROL Y VIGILANCIA SANITARIA | 1 |
| DIRECCION DE ACCESO Y USO RACIONAL DE MEDICAMENTOS | 7 |
| DIRECCION EJECUTIVA DE SALUD AMBIENTAL | 1 |
| DIRECCION DE SANEAMIENTO BASICO, HIGIENE ALIMENTARIA Y ZONOSIS | 1 |
| DIRECCION DE ECOLOGIA PROTECCION DEL AMBIENTE Y SALUD OCUPACIONAL | 3 |
| DIRECCION EJECUTIVA DE SANIDADES INTERNACIONALES | 0 |
| DIRECCION DE SANIDAD AEREA INTERNACIONAL | 2 |
| DIRECCION DE SANIDAD MARITIMA INTERNACIONAL | 1 |
| DIRECCION DE LABORATORIO DE SALUD PUBLICA | 15 |



A. VILLARREYES D.



G. RONALDO G.



R. LAMA M.

031



GOBIERNO REGIONAL DEL CALLAO
DIRECCION REGIONAL DE SALUD DEL CALLAO

ORGANIGRAMA ESTRUCTURAL DE LA DIRESA - CALLAO

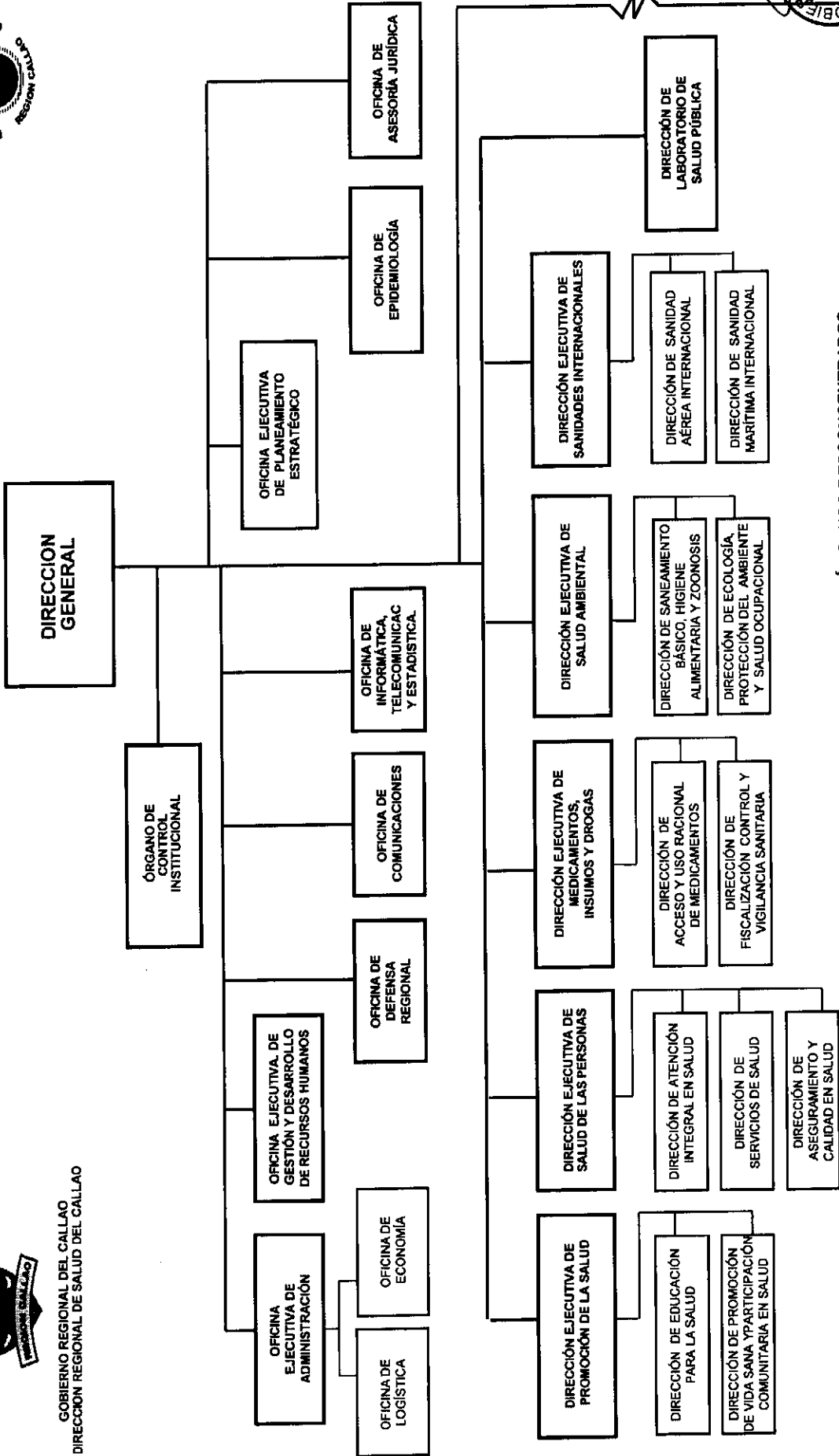

ÓRGANOS DESCONCENTRADOS

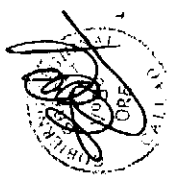
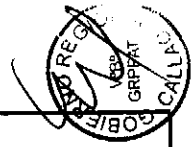



GOBIERNO REGIONAL DEL CALLAO
DIRECCION REGIONAL DE SALUD CALLAO



CUADRO PARA ASIGNACION DE PERSONAL - (CAP) PROVISIONAL

DIRECCION DE RED DE SALUD BONILLA – LA PUNTA

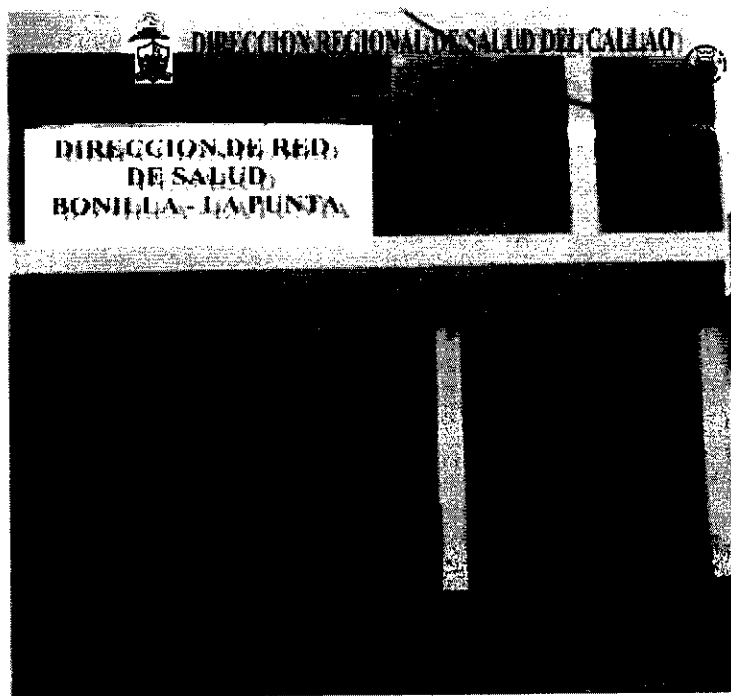

MARZO- 2015

035



GOBIERNO REGIONAL DEL CALLAO
DIRECCION REGIONAL DE SALUD CALLAO



DIRECCION DE RED DE SALUD "BONILLA – LA PUNTA"

1.- MICRORRED DE SALUD BONILLA

Centro de Salud Alberto Barton
Centro de Salud. Puerto Nuevo
Centro de Salud La Punta
Puesto de Salud San Juan Bosco

2.- MICRORRED DE SALUD SANTA FE

Puesto de Salud Callao
Puesto de Salud José Boterín

3.- MICRORRED DE SALUD JOSE OLAYA

Puesto de Salud Miguel Grau
Puesto de Salud Santa Rosa

4.- MICRORRED DE SALUD GAMBETTA ALTA

Puesto de Salud Ramón Castilla
Puesto de Salud Gambetta Baja

5.- MICRORRED ACAPULCO

Puesto de Salud Juan Pablo II
Puesto de Salud El Ayllu
Puesto de Salud Centro de Desarrollo Juvenil del Callao



GOBIERNO REGIONAL DEL CALLAO
DIRECCION REGIONAL DE SALUD DEL CALLAO



CUADRO PARA ASIGNACION DE PERSONAL (CAP) PROVISIONAL - MARZO 2015
DIRECCION DE RED DE SALUD BONILLA - LA PUNTA

ENTIDAD: DIRECCION REGIONAL DE SALUD CALLAO - DIRECCION DE RED DE SALUD BONILLA - LA PUNTA

SECTOR: GOBIERNO REGIONAL DEL CALLAO

I. DENOMINACION AL ORGANO: DIRECCION EJECUTIVA

I. DENOMINACION DE LA UNIDAD ORGANICA:

| N° DE CAP | CARGO ESTRUCTURAL | CODIGO | CLASIFICACIÓN | TOTAL | SITUACION DEL CARGO | | CARGO CONFIANZA |
|-----------|-------------------------------------|----------|---------------|-------|---------------------|---|-----------------|
| | | | | | O | P | |
| 001 | DIRECTOR/A DE RED DE SALUD | 40001002 | EC | 1 | 1 | 0 | 1 |
| 002 | MEDICO | 40001005 | SP-ES | 1 | 1 | 0 | |
| 003 | ENFERMERA/O | 40001005 | SP-ES | 1 | 0 | 1 | |
| 004 | AUXILIAR ADMINISTRATIVO | 40001006 | SP-AP | 1 | 1 | 0 | |
| 005-006 | TRABAJADOR/A DE SERVICIOS GENERALES | 40001006 | SP-AP | 2 | 2 | 0 | |
| | TOTAL ORGANO | | | 6 | 5 | 1 | 1 |

II. DENOMINACION DEL ORGANO: OFICINA DE DESARROLLO INSTITUCIONAL

II. DENOMINACION DE LA UNIDAD ORGANICA:

| N° DE CAP | CARGO ESTRUCTURAL | CODIGO | CLASIFICACIÓN | TOTAL | SITUACION DEL CARGO | | CARGO CONFIANZA |
|-----------|-------------------|----------|---------------|-------|---------------------|---|-----------------|
| | | | | | O | P | |
| 007 | JEFE/A DE OFICINA | 40002002 | EC | 1 | 0 | 1 | 1 |
| | TOTAL ORGANO | | | 1 | 0 | 1 | 1 |

III. DENOMINACION DEL ORGANO: OFICINA DE ADMINISTRACION

III. DENOMINACION DE LA UNIDAD ORGANICA:

| N° DE CAP | CARGO ESTRUCTURAL | CODIGO | CLASIFICACIÓN | TOTAL | SITUACION DEL CARGO | | CARGO CONFIANZA |
|-----------|-------------------------------|----------|---------------|-------|---------------------|---|-----------------|
| | | | | | O | P | |
| 008 | JEFE/A DE OFICINA | 40003002 | EC | 1 | 0 | 1 | 1 |
| 009 | ESPECIALISTA ADMINISTRATIVO I | 40003005 | SP-ES | 1 | 1 | 0 | |
| 010 | ASISTENTE ADMINISTRATIVO II | 40003005 | SP-ES | 1 | 1 | 0 | |
| 011 | TECNICO ADMINISTRATIVO I | 40003006 | SP-AP | 1 | 1 | 0 | |
| | TOTAL ORGANO | | | 4 | 3 | 1 | 1 |

IV. DENOMINACION DEL ORGANO: UNIDAD DE ESTADISTICA E INFORMATICA

IV. DENOMINACION DE LA UNIDAD ORGANICA:

| N° DE CAP | CARGO ESTRUCTURAL | CODIGO | CLASIFICACIÓN | TOTAL | SITUACION DEL CARGO | | CARGO CONFIANZA |
|-----------|-------------------|----------|---------------|-------|---------------------|---|-----------------|
| | | | | | O | P | |
| 012 | JEFE/A DE UNIDAD | 40004002 | EC | 1 | 0 | 1 | 1 |
| | TOTAL ORGANO | | | 1 | 0 | 1 | 1 |



A. VILLARREYES D.



G. RUMBALDO G.



R. LAMA M.



033

| V DENOMINACIÓN DEL ORGANO: MICRORRED DE SALUD BONILLA | | | | | | | |
|---|--------------------------------------|----------|---------------|------------|---------------------|-----------|-----------------|
| V DENOMINACION DE LA UNIDAD ORGANICA: | | | | | | | |
| Nº DE CAP | CARGO ESTRUCTURAL | CODIGO | CLASIFICACIÓN | TOTAL | SITUACION DEL CARGO | | CARGO CONFIANZA |
| | | | | | O | P | |
| 013 | JEFE/A DE MICRORRED DE SALUD | 40005002 | EC | 1 | 0 | 1 | 1 |
| 014 | MEDICO ESPECIALISTA | 40005005 | SP-ES | 1 | 1 | 0 | |
| 015-025 | MEDICO | 40005005 | SP-ES | 11 | 10 | 1 | |
| 026 | ENFERMERA/O ESPECIALISTA | 40005005 | SP-ES | 1 | 1 | 0 | |
| 027-029 | ENFERMERA/O | 40005005 | SP-ES | 3 | 2 | 1 | |
| 030-036 | OBSTETRIZ | 40005005 | SP-ES | 7 | 6 | 1 | |
| 037 | TECNOLOGO MEDICO | 40005005 | SP-ES | 1 | 1 | 0 | |
| 038-041 | ODONTOLOGO | 40005005 | SP-ES | 4 | 4 | 0 | |
| 042-047 | PSICÓLOGO | 40005005 | SP-ES | 6 | 5 | 1 | |
| 048-049 | BIOLOGO | 40005005 | SP-ES | 2 | 2 | 0 | |
| 050-053 | TRABAJADORA/A SOCIAL | 40005005 | SP-ES | 4 | 4 | 0 | |
| 054-055 | NUTRICIONISTA | 40005005 | SP-ES | 2 | 1 | 1 | |
| 056-057 | ASISTENTE PROFESIONAL I | 40005005 | SP-ES | 2 | 2 | 0 | |
| 058 | ASISTENTE ADMINISTRATIVO I | 40005005 | SP-ES | 1 | 1 | 0 | |
| 059 | TECNICO/A ADMINISTRATIVO III | 40005006 | SP-AP | 1 | 1 | 0 | |
| 060 | TECNICO/A ADMINISTRATIVO II | 40005006 | SP-AP | 1 | 1 | 0 | |
| 061-066 | TECNICO/A EN LABORATORIO I | 40005006 | SP-AP | 6 | 6 | 0 | |
| 067-084 | TECNICO/A EN ENFERMERIA I | 40005006 | SP-AP | 18 | 18 | 2 | |
| 085-087 | TECNICO/A EN ESTADISTICA | 40005006 | SP-AP | 3 | 3 | 0 | |
| 088 | CAJERO/A I | 40005008 | SP-AP | 1 | 1 | 0 | |
| 089 | TÉCNICO/A EN SERVICIO SOCIAL I | 40005006 | SP-AP | 1 | 1 | 0 | |
| 090 | TECNICO/A SANITARIO AMBIENTAL I | 40005006 | SP-AP | 1 | 1 | 0 | |
| 091-094 | TECNICO/A ADMINISTRATIVO I | 40005006 | SP-AP | 4 | 4 | 0 | |
| 095 | TECNICO/A EN SERVICIOS GENERALES I | 40005006 | SP-AP | 1 | 1 | 0 | |
| 096-102 | AUXILIAR ADMINISTRATIVO | 40005006 | SP-AP | 7 | 7 | 0 | |
| 103-120 | AUXILIAR ASISTENCIAL | 40005006 | SP-AP | 18 | 15 | 3 | |
| 121-130 | TRABAJADORA/A DE SERVICIOS GENERALES | 40005008 | SP-AP | 10 | 10 | 0 | |
| | TOTAL ORGANO | | | 118 | 107 | 11 | 1 |

| VI DENOMINACIÓN DEL ORGANO: MICRORRED DE SALUD SANTA FE | | | | | | | |
|---|--------------------------------------|----------|---------------|-----------|---------------------|----------|-----------------|
| VI DENOMINACION DE LA UNIDAD ORGANICA: | | | | | | | |
| Nº DE CAP | CARGO ESTRUCTURAL | CODIGO | CLASIFICACIÓN | TOTAL | SITUACION DEL CARGO | | CARGO CONFIANZA |
| | | | | | O | P | |
| 131 | JEFE/A DE MICRORRED DE SALUD | 40006002 | EC | 1 | 0 | 1 | 1 |
| 132-133 | MEDICO ESPECIALISTA | 40006005 | SP-ES | 2 | 2 | 0 | |
| 134-140 | MEDICO | 40006005 | SP-ES | 7 | 7 | 0 | |
| 141-143 | ENFERMERA/O ESPECIALISTA | 40006005 | SP-ES | 3 | 3 | 0 | |
| 144 | ENFERMERA/O | 40006005 | SP-ES | 1 | 1 | 0 | |
| 145-150 | OBSTETRIZ | 40006005 | SP-ES | 6 | 5 | 1 | |
| 151-152 | ODONTOLOGO | 40006005 | SP-ES | 2 | 2 | 0 | |
| 153-156 | TRABAJADORA/A SOCIAL | 40006005 | SP-ES | 4 | 4 | 0 | |
| 157 | TECNOLOGO MEDICO | 40006005 | SP-ES | 1 | 1 | 0 | |
| 158 | PSICOLOGO | 40006005 | SP-ES | 1 | 1 | 0 | |
| 159 | NUTRICIONISTA | 40006005 | SP-ES | 1 | 0 | 1 | |
| 160 | ASISTENTE PROFESIONAL I | 40006005 | SP-ES | 1 | 1 | 0 | |
| 161 | CAJERO/A II | 40006006 | SP-AP | 1 | 1 | 0 | |
| 162 | TECNICO/A ADMINISTRATIVO II | 40006006 | SP-AP | 1 | 1 | 0 | |
| 163-173 | TECNICO/A EN ENFERMERIA I | 40006006 | SP-AP | 11 | 11 | 0 | |
| 174-175 | TECNICO/A EN NUTRICION I | 40006006 | SP-AP | 2 | 2 | 0 | |
| 176 | TECNICO/A EN ESTADISTICA | 40006006 | SP-AP | 1 | 1 | 0 | |
| 177 | TECNICO/A EN LABORATORIO I | 40006006 | SP-AP | 1 | 0 | 1 | |
| 178-182 | TECNICO/A ADMINISTRATIVO I | 40006006 | SP-AP | 5 | 5 | 0 | |
| 183 | TECNICO/A EN MANTENIMIENTO | 40006006 | SP-AP | 1 | 1 | 0 | |
| 184 | CHOFER | 40006006 | SP-AP | 1 | 1 | 0 | |
| 185-190 | AUXILIAR ASISTENCIAL | 40006006 | SP-AP | 6 | 6 | 0 | |
| 191-194 | TRABAJADORA/A DE SERVICIOS GENERALES | 40006006 | SP-AP | 4 | 4 | 0 | |
| | TOTAL ORGANO | | | 60 | 60 | 1 | 1 |

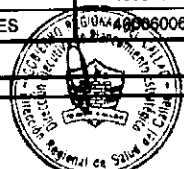

Handwritten signatures and initials.

032

| VII DENOMINACIÓN DEL ORGANO: MICRORRED DE SALUD JOSE OLAYA | | | | | | | |
|--|-------------------------------------|----------|---------------|-----------|---------------------|----------|-----------------|
| VII DENOMINACION DE LA UNIDAD ORGANICA: | | | | | | | |
| Nº DE CAP | CARGO ESTRUCTURAL | CODIGO | CLASIFICACIÓN | TOTAL | SITUACION DEL CARGO | | CARGO CONFIANZA |
| | | | | | O | P | |
| 195 | JEFE/A DE MICRORRED DE SALUD | 40007002 | EC | 1 | 0 | 1 | 1 |
| 196-197 | MEDICO ESPECIALISTA | 40007005 | SP-ES | 2 | 2 | 0 | |
| 198-207 | MEDICO | 40007005 | SP-ES | 10 | 9 | 1 | |
| 208 | ENFERMERA/O ESPECIALISTA | 40007005 | SP-ES | 1 | 1 | 0 | |
| 209-210 | ENFERMERA/O | 40007005 | SP-ES | 2 | 1 | 1 | |
| 211-213 | OBSTETRIZ | 40007005 | SP-ES | 3 | 2 | 1 | |
| 214 | ODONTOLOGO | 40007005 | SP-ES | 1 | 1 | 0 | |
| 215-216 | PSICÓLOGO | 40007005 | SP-ES | 2 | 2 | 0 | |
| 217-218 | TRABAJADOR/A SOCIAL | 40007005 | SP-ES | 2 | 2 | 0 | |
| 219-232 | TECNICO/A EN ENFERMERIA I | 40007008 | SP-AP | 14 | 11 | 3 | |
| 233 | TECNICO/A EN NUTRICION I | 40007008 | SP-AP | 1 | 1 | 0 | |
| 234-236 | TECNICO/A ADMINISTRATIVO I | 40007006 | SP-AP | 3 | 3 | 0 | |
| 237 | TECNICO/A EN MANTENIMIENTO | 40007006 | SP-AP | 1 | 1 | 0 | |
| 238-241 | AUXILIAR ASISTENCIAL | 40007008 | SP-AP | 4 | 3 | 1 | |
| 242-244 | AUXILIAR ADMINISTRATIVO | 40007008 | SP-AP | 3 | 3 | 0 | |
| 245-249 | TRABAJADOR/A DE SERVICIOS GENERALES | 40007008 | SP-AP | 5 | 5 | 0 | |
| | TOTAL ORGANO | | | 55 | 47 | 8 | 1 |

VIII DENOMINACIÓN DEL ORGANO: MICRORRED DE SALUD NESTOR GAMBETTA

VIII DENOMINACION DE LA UNIDAD ORGANICA:

| Nº DE CAP | CARGO ESTRUCTURAL | CODIGO | CLASIFICACIÓN | TOTAL | SITUACION DEL CARGO | | CARGO CONFIANZA |
|-----------|-------------------------------------|----------|---------------|-----------|---------------------|----------|-----------------|
| | | | | | O | P | |
| 250 | JEFE/A DE MICRORRED DE SALUD | 40008002 | EC | 1 | 0 | 1 | 1 |
| 251-255 | MEDICO ESPECIALISTA | 40008005 | SP-ES | 5 | 5 | 0 | |
| 256-266 | MEDICO | 40008005 | SP-ES | 11 | 9 | 2 | |
| 267-273 | ENFERMERA/O | 40008005 | SP-ES | 7 | 6 | 1 | |
| 274-280 | OBSTETRIZ | 40008005 | SP-ES | 7 | 7 | 0 | |
| 281-284 | ODONTOLOGO | 40008005 | SP-ES | 4 | 4 | 0 | |
| 285 | TECNOLOGO MEDICO | 40008005 | SP-ES | 1 | 1 | 0 | |
| 286-288 | TRABAJADOR/A SOCIAL | 40008005 | SP-ES | 3 | 2 | 1 | |
| 289-290 | QUÍMICO FARMACÉUTICO | 40008005 | SP-ES | 2 | 1 | 1 | |
| 291 | TECNICO/A SANITARIO AMBIENTAL II | 40008006 | SP-AP | 1 | 1 | 0 | |
| 292-293 | TECNICO/A EN LABORATORIO I | 40008006 | SP-AP | 2 | 1 | 1 | |
| 294-310 | TECNICO/A EN ENFERMERIA I | 40008006 | SP-AP | 17 | 17 | 0 | |
| 311 | TECNICO/A EN NUTRICION I | 40008006 | SP-AP | 1 | 1 | 0 | |
| 312-316 | TECNICO/A ADMINISTRATIVO I | 40008006 | SP-AP | 5 | 5 | 0 | |
| 317 | CHOFER | 40008006 | SP-AP | 1 | 1 | 0 | |
| 318 | TECNICO/A EN INFORMATICA | 40008006 | SP-AP | 1 | 1 | 0 | |
| 319-326 | AUXILIAR ASISTENCIAL | 40008006 | SP-AP | 8 | 8 | 0 | |
| 327-330 | AUXILIAR ADMINISTRATIVO | 40008006 | SP-AP | 4 | 4 | 0 | |
| 331-333 | TRABAJADOR/A DE SERVICIOS GENERALES | 40008006 | SP-AP | 3 | 3 | 0 | |
| | TOTAL ORGANO | | | 84 | 77 | 7 | 1 |



A. VILLARREYES D.



G. RUMALDO G.



R. LAMA M.



Handwritten signature and stamp.

031

| IX DENOMINACIÓN DEL ORGANO: MICRORRED DE SALUD ACAPULCO | | | | | | | |
|---|------------------------------------|----------|---------------|------------|---------------------|-----------|-----------------|
| IX DENOMINACION DE LA UNIDAD ORGANICA: | | | | | | | |
| Nº DE CAP | CARGO ESTRUCTURAL | CODIGO | CLASIFICACIÓN | TOTAL | SITUACION DEL CARGO | | CARGO CONFIANZA |
| | | | | | O | P | |
| 334 | JEFE/A DE MICRORRED DE SALUD | 40009002 | EC | 1 | 0 | 1 | 1 |
| 335 | MEDICO ESPECIALISTA | 40009005 | SP-ES | 1 | 1 | 0 | |
| 336-344 | MEDICO | 40009005 | SP-ES | 9 | 9 | 0 | |
| 345-348 | ENFERMERA/O | 40009005 | SP-ES | 2 | 2 | 0 | |
| 347-352 | OBSTETRIZ | 40009005 | SP-ES | 6 | 5 | 1 | |
| 353-354 | ODONTOLOGO | 40009005 | SP-ES | 2 | 2 | 0 | |
| 355 | TECNOLOGO MEDICO | 40009005 | SP-ES | 1 | 1 | 0 | |
| 356-358 | TRABAJADORA SOCIAL | 40009005 | SP-ES | 3 | 2 | 1 | |
| 359 | ASISTENTE PROFESIONAL I | 40009005 | SP-ES | 1 | 1 | 0 | |
| 360 | QUIMICO FARMACEUTICO | 40009005 | SP-ES | 1 | 1 | 0 | |
| 361-362 | PSICÓLOGO | 40009005 | SP-ES | 2 | 1 | 1 | |
| 363 | TECNICO/A EN SERVICIO SOCIAL | 40009006 | SP-AP | 1 | 1 | 0 | |
| 364-365 | TECNICO/A EN LABORATORIO I | 40009006 | SP-AP | 2 | 2 | 0 | |
| 366-382 | TECNICO/A EN ENFERMERIA I | 40009006 | SP-AP | 17 | 16 | 1 | |
| 383 | TECNICO/A EN NUTRICION I | 40009006 | SP-AP | 1 | 1 | 0 | |
| 384-387 | TECNICO/A ADMINISTRATIVO I | 40009006 | SP-AP | 4 | 4 | 0 | |
| 388 | CHOFER | 40009006 | SP-AP | 1 | 1 | 0 | |
| 389 | TECNICO/A EN INFORMATICA | 40009006 | SP-AP | 1 | 1 | 0 | |
| 390-393 | AUXILIAR ASISTENCIAL | 40009006 | SP-AP | 4 | 4 | 0 | |
| 394-395 | AUXILIAR ADMNISTRATIVO | 40009006 | SP-AP | 2 | 2 | 0 | |
| 396-404 | TRABAJADORA DE SERVICIOS GENERALES | 40009006 | SP-AP | 9 | 9 | 0 | |
| | TOTAL ORGANO | | | 71 | 66 | 5 | 1 |
| TOTAL DIREC. RED SALUD BONILLA - LA PUNTA | | | | 404 | 365 | 39 | 9 |



A. VILLARREYES D.



G. RUMALDO G.



R. LAMA M.





GOBIERNO REGIONAL DEL CALLAO
DIRECCION REGIONAL DE SALUD DEL CALLAO



RESUMEN DEL CUADRO PARA ASIGNACION DE PERSONAL PROVISIONAL
MARZO - 2015

DIRECCION DE RED DE SALUD BONILLA - LA PUNTA

| ORGANOS Y UNIDADES ORGANICAS | | TOTAL NECESARIO | SITUACION DEL CARGO | |
|---|-------------------------------------|--------------------|---------------------|-----------|
| | | | O | P |
| TOTAL DIRECCION DE RED DE SALUD BONILLA - LA PUNTA | | 404 | 365 | 39 |
| 1 | DIRECCION EJECUTIVA | 6 | 5 | 1 |
| 2 | ORGANO DE DESARROLLO INSTITUCIONAL | 1 | 0 | 1 |
| 3 | OFICINA DE ADMINISTRACION | 4 | 3 | 1 |
| 4 | UNIDAD DE ESTADISTICA E INFORMATICA | 1 | 0 | 1 |
| 5 | MICRORRED - MANUEL BONILLA | 118 | 107 | 11 |
| 6 | MICRORRED - SANTA FE | 64 | 60 | 4 |
| 7 | MICRORRED - JOSE OLAYA | 55 | 47 | 8 |
| 8 | MICRORRED - GAMBETTA ALTA | 84 | 77 | 7 |
| 9 | MICRORRED - ACAPULCO | 71 | 66 | 5 |



A. VILLARREYES D.



G. RUMALDO G.



R. LAMA M.





Gobierno Regional del Callao
 DIRECCION REGIONAL DE SALUD DEL CALLAO



FORMATO N° 2
RESUMEN CUANTITATIVO
REORDENAMIENTO DE CARGOS- CUADRO PARA ASIGNACION DE PERSONAL PROVISIONAL

| | |
|-----------|--|
| ENTIDAD : | DIRECCION DE RED DE SALUD BONILLA - LA PUNTA |
| SECTOR : | GOBIERNO REGIONAL DEL CALLAO - SALUD |

| ORGANOS Y UNIDADES ORGANICAS | CLASIFICACION | | | | | | TOTAL |
|-------------------------------------|---------------|----|-------|-------|-------|----|-------|
| | FP | EC | SP-EJ | SP-ES | SP-AP | RE | |
| ORGANO DE DIRECCION | 0 | 1 | 0 | 2 | 3 | 0 | 6 |
| DIRECCION EJECUTIVA | | 1 | 0 | 2 | 3 | | 6 |
| ORGANO DE ASESORAMIENTO | 0 | 1 | 0 | 0 | 0 | 0 | 1 |
| OFICINA DE DESARROLLO INSTITUCIONAL | | 1 | 0 | 0 | 0 | | 1 |
| ORGANO DE APOYO | 0 | 2 | 0 | 2 | 1 | 0 | 5 |
| OFICINA DE ADMINISTRACION | | 1 | 0 | 2 | 1 | | 4 |
| UNIDAD DE ESTADISTICA E INFORMATICA | | 1 | 0 | 0 | 0 | | 1 |
| ORGANO DE LINEA | 0 | 5 | 0 | 165 | 222 | 0 | 392 |
| MICORRED DE SALUD BONILLA | | 1 | 0 | 45 | 72 | | 118 |
| MICORRED DE SALUD SANTA FE | | 1 | 0 | 29 | 34 | | 64 |
| MICORRED DE SALUD JOSE OLAYA | | 1 | 0 | 23 | 31 | | 55 |
| MICORRED DE SALUD GAMBETTA ALTA | | 1 | 0 | 40 | 43 | | 84 |
| MICORRED DE SALUD ACAPULCO | | 1 | 0 | 28 | 42 | | 71 |
| TOTAL | 0 | 9 | 0 | 169 | 226 | 0 | 404 |

| | |
|-----------------|-----|
| TOTAL OCUPADOS | 365 |
| TOTAL PREVISTOS | 39 |
| TOTAL GENERAL | 404 |



A. VILLARREYES D.



G. RUMALDO G.



R. LAMA M.





GOBIERNO REGIONAL DEL CALLAO
DIRECCION REGIONAL DE SALUD DEL CALLAO



ANEXO 5
CONTRATOS SUJETOS A MODALIDAD

| | |
|-----------|--|
| ENTIDAD : | DIRECCION DE RED DE SALUD BONILLA - LA PUNTA |
| SECTOR : | GOBIERNO REGIONAL DEL CALLAO - SALUD |

| CLASIFICACION | | | | | | |
|---------------|----|-------|-------|-------|-------|----|
| FP | EC | SP-DS | SP-EJ | SP-ES | SP-AP | RE |
| 0 | 0 | 0 | 0 | 0 | 0 | 0 |



A. VILLARREYES D.



G. RUMALDO G.



R. LAMA M.

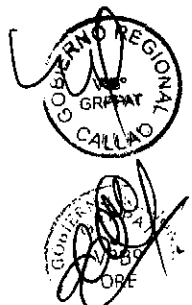



ANEXO N°2

CONTRATOS ADMINISTRATIVO DE SERVICIO CON PERSONAS NATURALES

| | | |
|-----------|--|--|
| ENTIDAD : | DIRECCION DE RED DE SALUD BONILLA - LA PUNTA | |
| SECTOR : | GOBIERNO REGIONAL DEL CALLAO | |

| ORGANOS Y UNIDADES ORGANICAS | CONTRATOS POR CAS |
|--|-------------------|
| TOTAL DIRECCION DE RED DE SALUD BONILLA - LA PUNTA | 172 |
| DIRECCION EJECUTIVA | 14 |
| ORGANO DE ASESORIA | 00 |
| OFICINA DE DESARROLLO INSTITUCIONAL | 00 |
| ORGANO DE APOYO | 00 |
| OFICINA DE ADMINISTRACION | 00 |
| UNIDAD DE ESTADISTICA E INFORMATICA | 00 |
| ORGANO DE LINEA | 158 |
| MICORRED DE SALUD - BONILLA | 58 |
| MICORRED DE SALUD - SANTA FE | 27 |
| MICORRED DE SALUD - JOSE OLAYA | 18 |
| MICORRED DE SALUD - GAMBETTA ALTA | 23 |
| MICORRED DE SALUD - ACAPULCO | 32 |



A. VILLARREYES D.



G. RUMALDO G.



R. LAMA M.





GOBIERNO REGIONAL DEL CALLAO
DIRECCION REGIONAL DE SALUD DEL CALLAO



**ORGANIGRAMA ESTRUCTURAL DE LA
DIRECCION DE RED DE SALUD BONILLA-LA PUNTA**

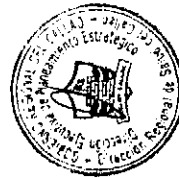
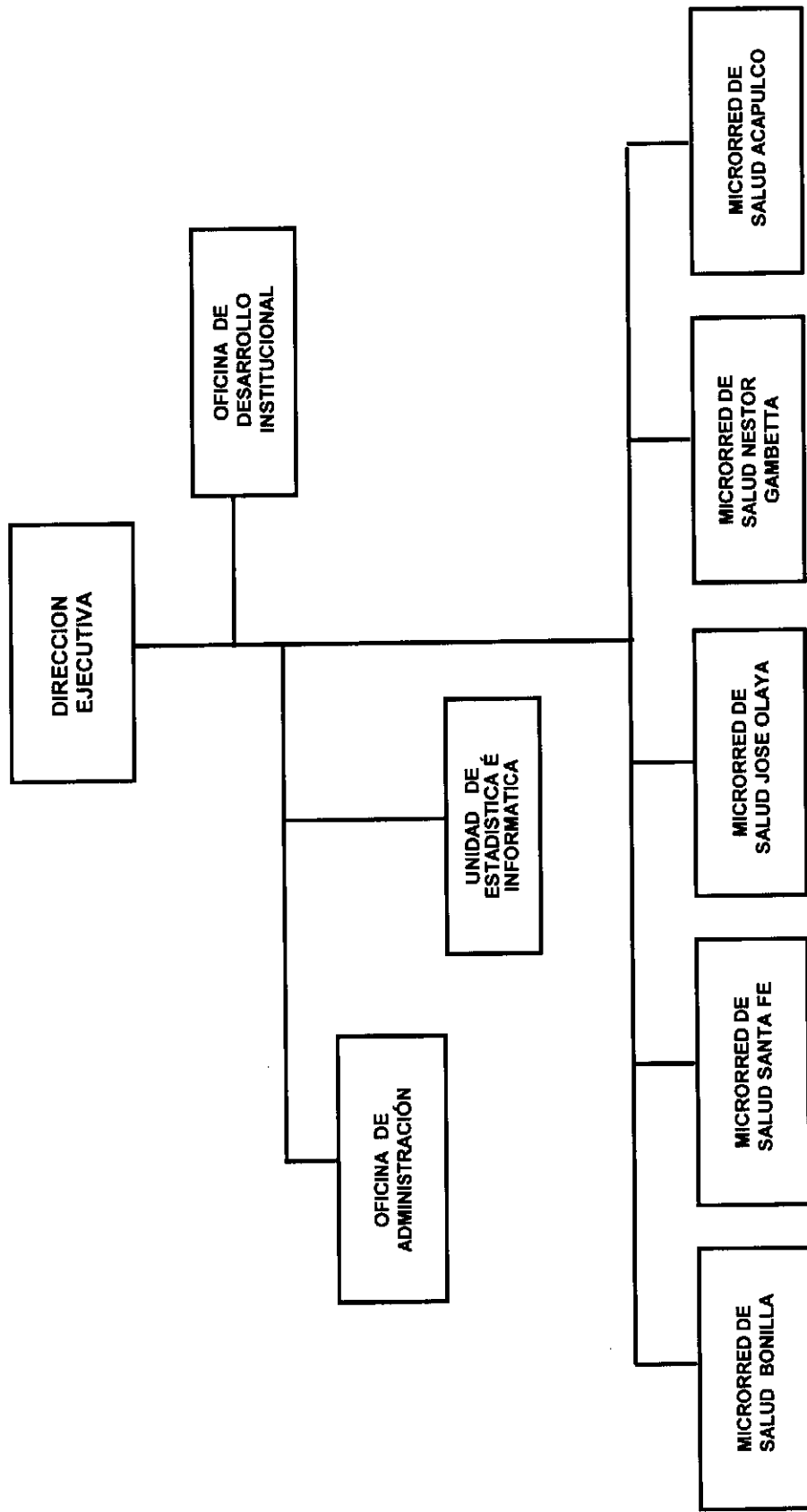

A. VILLARREYES D.



G. RUMALDO G.



R. LATTA M.





GOBIERNO REGIONAL DEL CALLAO
DIRECCION REGIONAL DE SALUD CALLAO



CUADRO PARA ASIGNACION DE PERSONAL - (CAP) PROVISIONAL

DIRECCION DE RED DE SALUD BEPECA

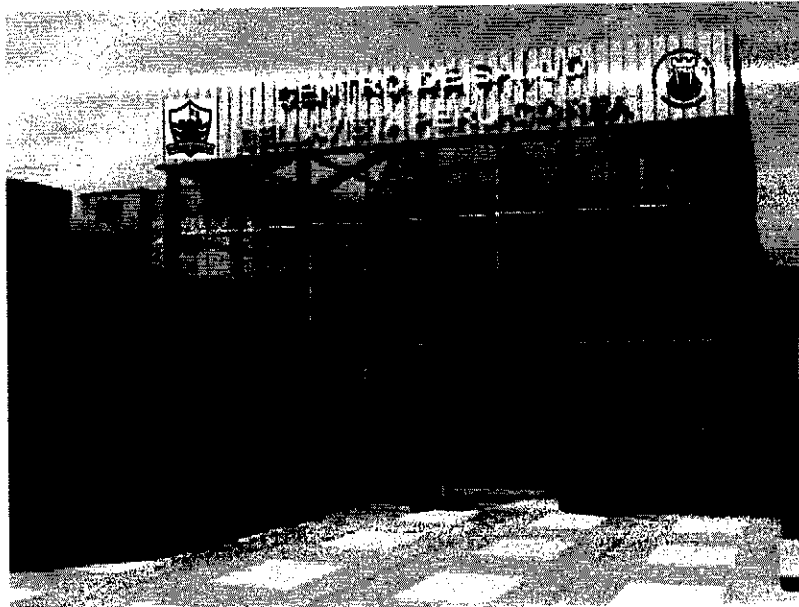

MARZO- 2015



GOBIERNO REGIONAL DEL CALLAO
DIRECCION REGIONAL DE SALUD CALLAO



DIRECCION DE RED DE SALUD "BEPECA"

1.- MICRORRED DE SALUD FAUCETT

Puesto de Salud. 200 Millas
Puesto de Salud Palmeras de Oquendo

2.- MICRORRED DE SALUD SESQUICENTENARIO

Puesto de Salud Preví
Puesto de Salud Bocanegra
Puesto de Salud El Álamo

3.- MICRORRED DE SALUD AEROPUERTO

Puesto de Salud Playa Rímac
Puesto de Salud Polígono IV

4.- MICRORRED DE SALUD BELLAVISTA

Centro de Salud Alta Mar
Centro de Salud Villa Señor de los Milagros
Centro de Salud Carmen de la Legua
Puesto de Salud La Perla

ORGANO DESCONCENTRADO:

- Hospital San José
- Hospital de Rehabilitación del Callao



GOBIERNO REGIONAL DEL CALLAO
DIRECCION REGIONAL DE SALUD DEL CALLAO



CUADRO PARA ASIGNACION DE PERSONAL (CAP) PROVISIONAL -MARZO 2015
DIRECCION DE RED DE SALUD BEPECA

ENTIDAD: DIRECCION REGIONAL DE SALUD CALLAO - DIRECCION DE RED DE SALUD BEPECA

SECTOR: GOBIERNO REGIONAL DEL CALLAO

I. DENOMINACION AL ORGANO: DIRECCION EJECUTIVA

I. DENOMINACION DE LA UNIDAD ORGANICA:

| Nº DE CAP | CARGO ESTRUCTURAL | CODIGO | CLASIFICACIÓN | TOTAL | SITUACION DEL CARGO | | CARGO CONFIANZA |
|--------------|----------------------------|----------|---------------|-------|---------------------|---|-----------------|
| | | | | | O | P | |
| 001 | DIRECTOR/A DE RED DE SALUD | 40001002 | EC | 1 | 1 | 0 | 1 |
| 002 | MEDICO | 40001005 | SP-ES | 1 | 1 | 0 | |
| 003 | ENFERMERA/O ESPECIALISTA | 40001005 | SP-ES | 1 | 1 | 0 | |
| 004 | ABOGADO | 40001005 | SP-ES | 1 | 1 | 0 | |
| 005-006 | TECNICO/A ADMINISTRATIVO I | 40001006 | SP-AP | 2 | 2 | 0 | |
| 007 | TECNICO/A EN ESTADISTICA | 40001006 | SP-AP | 1 | 1 | 0 | |
| TOTAL ORGANO | | | | 7 | 7 | 0 | 1 |

II. DENOMINACIÓN DEL ORGANO: OFICINA DE DESARROLLO INSTITUCIONAL

II. DENOMINACION DE LA UNIDAD ORGANICA:

| Nº DE CAP | CARGO ESTRUCTURAL | CODIGO | CLASIFICACIÓN | TOTAL | SITUACION DEL CARGO | | CARGO CONFIANZA |
|--------------|-------------------|----------|---------------|-------|---------------------|---|-----------------|
| | | | | | O | P | |
| 008 | JEFE/A DE OFICINA | 40002002 | EC | 1 | 0 | 1 | 1 |
| TOTAL ORGANO | | | | 1 | 0 | 1 | 1 |

III. DENOMINACIÓN DEL ORGANO: OFICINA DE ADMINISTRACION

III. DENOMINACION DE LA UNIDAD ORGANICA:

| Nº DE CAP | CARGO ESTRUCTURAL | CODIGO | CLASIFICACIÓN | TOTAL | SITUACION DEL CARGO | | CARGO CONFIANZA |
|--------------|-------------------------------|----------|---------------|-------|---------------------|---|-----------------|
| | | | | | O | P | |
| 009 | JEFE/A DE OFICINA | 40003002 | EC | 1 | 0 | 1 | 1 |
| 010 | ESPECIALISTA ADMINISTRATIVO I | 40003005 | SP-ES | 1 | 1 | 0 | |
| 011-012 | ASISTENTE ADMINISTRATIVO II | 40003005 | SP-ES | 2 | 2 | 0 | |
| 013 | ASISTENTE PROFESIONAL I | 40003005 | SP-ES | 1 | 1 | 0 | |
| 014 | TECNICO ADMINISTRATIVO I | 40003006 | SP-AP | 1 | 1 | 0 | |
| TOTAL ORGANO | | | | 6 | 5 | 1 | 1 |

IV DENOMINACIÓN DEL ORGANO: UNIDAD DE ESTADISTICA E INFORMATICA

IV DENOMINACION DE LA UNIDAD ORGANICA:

| Nº DE CAP | CARGO ESTRUCTURAL | CODIGO | CLASIFICACIÓN | TOTAL | SITUACION DEL CARGO | | CARGO CONFIANZA |
|--------------|-------------------|----------|---------------|-------|---------------------|---|-----------------|
| | | | | | O | P | |
| 015 | JEFE/A DE UNIDAD | 40004002 | EC | 1 | 0 | 1 | 1 |
| TOTAL ORGANO | | | | 1 | 0 | 1 | 1 |



A. VILLARREYES D.



G. RUMALDO G.



R. LAMA M.



Handwritten signature and initials.

022.

| V DENOMINACIÓN DEL ORGANO: MICRORRED DE SALUD FAUCETT | | | | | | | |
|---|-------------------------------------|----------|---------------|-----------|---------------------|----------|-----------------|
| V DENOMINACION DE LA UNIDAD ORGANICA: | | | | | | | |
| Nº DE CAP | CARGO ESTRUCTURAL | CODIGO | CLASIFICACIÓN | TOTAL | SITUACION DEL CARGO | | CARGO CONFIANZA |
| | | | | | O | P | |
| 016 | JEFE/A DE MICRORRED DE SALUD | 40005002 | EC | 1 | 0 | 1 | 1 |
| 017-026 | MEDICO | 40005005 | SP-ES | 10 | 8 | 2 | |
| 027-028 | ENFERMERA/O ESPECIALISTA | 40005005 | SP-ES | 2 | 2 | 0 | |
| 029-030 | ENFERMERA/O | 40005005 | SP-ES | 2 | 1 | 1 | |
| 031-033 | OBSTETRIZ | 40005005 | SP-ES | 3 | 3 | 0 | |
| 034 | ODONTOLOGO | 40005005 | SP-ES | 1 | 1 | 0 | |
| 035 | PSICÓLOGO | 40005005 | SP-ES | 1 | 1 | 0 | |
| 036 | TRABAJADOR/A SOCIAL | 40005005 | SP-ES | 1 | 1 | 0 | |
| 037 | ASISTENTE ADMINISTRATIVO I | 40005005 | SP-ES | 1 | 1 | 0 | |
| 038-039 | TECNICO/A ADMINISTRATIVO I | 40005006 | SP-AP | 2 | 2 | 0 | |
| 040-041 | TECNICO/A EN SERVICIO SOCIAL | 40005006 | SP-AP | 2 | 2 | 0 | |
| 042-048 | TECNICO/A EN ENFERMERIA I | 40005006 | SP-AP | 7 | 5 | 2 | |
| 049 | TECNICO/A EN NUTRICION I | 40005006 | SP-AP | 1 | 1 | 0 | |
| 050 | TECNICO/A EN INFORMATICA | 40005006 | SP-AP | 1 | 1 | 0 | |
| 051-055 | AUXILIAR ASISTENCIAL | 40005006 | SP-AP | 5 | 3 | 2 | |
| 056-061 | TRABAJADOR/A DE SERVICIOS GENERALES | 40005006 | SP-AP | 6 | 6 | 0 | |
| | TOTAL ORGANO | | | 46 | 38 | 8 | 1 |

| VI DENOMINACIÓN DEL ORGANO: MICRORRED DE SALUD SESQUICENTENARIO | | | | | | | |
|---|-------------------------------------|----------|---------------|-----------|---------------------|----------|-----------------|
| VI DENOMINACION DE LA UNIDAD ORGANICA: | | | | | | | |
| Nº DE CAP | CARGO ESTRUCTURAL | CODIGO | CLASIFICACIÓN | TOTAL | SITUACION DEL CARGO | | CARGO CONFIANZA |
| | | | | | O | P | |
| 062 | JEFE/A DE MICRORRED DE SALUD | 40006002 | EC | 1 | 0 | 1 | 1 |
| 063 | MEDICO ESPECIALISTA | 40006005 | SP-ES | 1 | 1 | 0 | |
| 064-077 | MEDICO | 40006005 | SP-ES | 14 | 14 | 0 | |
| 078 | ENFERMERA/O ESPECIALISTA | 40006005 | SP-ES | 1 | 1 | 0 | |
| 079-080 | ENFERMERA/O | 40006005 | SP-ES | 2 | 2 | 0 | |
| 081-085 | OBSTETRIZ | 40006005 | SP-ES | 5 | 4 | 1 | |
| 086-090 | ODONTOLOGO | 40006005 | SP-ES | 5 | 5 | 0 | |
| 091 | PSICOLOGO | 40006005 | SP-ES | 1 | 1 | 0 | |
| 092 | TECNÓLOGO MEDICO | 40006005 | SP-ES | 1 | 1 | 0 | |
| 093 | QUÍMICO FARMACÉUTICO | 40006005 | SP-ES | 1 | 1 | 0 | |
| 094-096 | TRABAJADOR/A SOCIAL | 40006005 | SP-ES | 3 | 3 | 0 | |
| 097-098 | NUTRICIONISTA | 40006005 | SP-ES | 2 | 2 | 0 | |
| 099 | ASISTENTE PROFESIONAL I | 40006005 | SP-ES | 1 | 1 | 0 | |
| 100-101 | TECNICO/A ADMINISTRATIVO III | 40006006 | SP-AP | 2 | 2 | 0 | |
| 102-103 | TECNICO/A ADMINISTRATIVO II | 40006006 | SP-AP | 2 | 2 | 0 | |
| 104-106 | TECNICO/A EN LABORATORIO I | 40006006 | SP-AP | 3 | 3 | 0 | |
| 107 | TECNICO/A EN FARMACIA I | 40006006 | SP-AP | 1 | 1 | 0 | |
| 108-123 | TECNICO/A EN ENFERMERIA I | 40006006 | SP-AP | 16 | 15 | 1 | |
| 124 | TECNICO/A EN ESTADISTICA | 40006006 | SP-AP | 1 | 1 | 0 | |
| 125-126 | TECNICO/A EN NUTRICION I | 40006006 | SP-AP | 2 | 2 | 0 | |
| 127-133 | TECNICO/A ADMINISTRATIVO I | 40006006 | SP-AP | 7 | 7 | 0 | |
| 134 | TECNICO/A EN MANTENIMIENTO | 40006006 | SP-AP | 1 | 1 | 0 | |
| 135 | DIGITADOR | 40006006 | SP-AP | 1 | 1 | 0 | |
| 136-138 | AUXILIAR ADMINISTRATIVO | 40006006 | SP-AP | 3 | 3 | 0 | |
| 139-142 | AUXILIAR ASISTENCIAL | 40006006 | SP-AP | 4 | 3 | 1 | |
| 143-150 | TRABAJADOR/A DE SERVICIOS GENERALES | 40006006 | SP-AP | 8 | 8 | 0 | |
| | TOTAL ORGANO | | | 89 | 85 | 4 | 1 |



A. VILLARREYES D.



G. RUMALDO G.



R. LAMA M.

Handwritten signature and the number '021'.

| VII DENOMINACIÓN DEL ORGANO: MICRORRED DE SALUD AEROPUERTO | | | | | | | |
|--|---------------------------------------|----------|---------------|-------|---------------------|---|-----------------|
| VII DENOMINACION DE LA UNIDAD ORGANICA: | | | | | | | |
| Nº DE CAP | CARGO ESTRUCTURAL | CODIGO | CLASIFICACIÓN | TOTAL | SITUACION DEL CARGO | | CARGO CONFIANZA |
| | | | | | O | P | |
| 151 | JEFE/A DE MICRORRED DE SALUD | 40007002 | EC | 1 | 0 | 1 | 1 |
| 152-153 | MEDICO ESPECIALISTA | 40007005 | SP-ES | 2 | 2 | 0 | |
| 154-162 | MEDICO | 40007005 | SP-ES | 9 | 8 | 1 | |
| 163-164 | ENFERMERA/O ESPECIALISTA | 40007005 | SP-ES | 2 | 2 | 0 | |
| 165-167 | ENFERMERA/O | 40007005 | SP-ES | 3 | 2 | 1 | |
| 168-169 | OBSTETRIZ | 40007005 | SP-ES | 2 | 2 | 0 | |
| 170-171 | ODONTOLOGO | 40007005 | SP-ES | 2 | 2 | 0 | |
| 172-173 | TRABAJADOR/A SOCIAL | 40007005 | SP-ES | 2 | 2 | 0 | |
| 174 | QUIMICO FARMACEUTICO | 40007005 | SP-ES | 1 | 0 | 1 | |
| 175 | ESPECIALISTA EN DESARROLLO DE RR.HH I | 40007005 | SP-ES | 1 | 1 | 0 | |
| 176 | ASISTENTE ADMINISTRATIVO I | 40007005 | SP-ES | 1 | 1 | 0 | |
| 177 | TECNICO/A ADMINISTRATIVO II | 40007006 | SP-AP | 1 | 1 | 0 | |
| 178-179 | TECNICO/A EN ESTADISTICA | 40007006 | SP-AP | 2 | 2 | 0 | |
| 180-185 | TECNICO/A EN ENFERMERIA I | 40007006 | SP-AP | 6 | 6 | 0 | |
| 186-187 | TECNICO/A ADMINISTRATIVO I | 40007006 | SP-AP | 2 | 2 | 0 | |
| 188 | AUXILIAR ASISTENCIAL | 40007006 | SP-AP | 1 | 1 | 0 | |
| 189-191 | TRABAJADOR/A DE SERVICIOS GENERALES | 40007006 | SP-AP | 3 | 3 | 0 | |
| | TOTAL ORGANO | | | 41 | 37 | 4 | 1 |

VIII DENOMINACIÓN DEL ORGANO: MICRORRED DE SALUD BELLAVISTA

VIII DENOMINACION DE LA UNIDAD ORGANICA:

| Nº DE CAP | CARGO ESTRUCTURAL | CODIGO | CLASIFICACIÓN | TOTAL | SITUACION DEL CARGO | | CARGO CONFIANZA |
|-----------|---------------------------------|----------|---------------|-------|---------------------|---|-----------------|
| | | | | | O | P | |
| 192 | JEFE/A DE MICRORRED DE SALUD | 40008002 | EC | 1 | 0 | 1 | 1 |
| 193-200 | MEDICO ESPECIALISTA | 40008005 | SP-ES | 8 | 8 | 0 | |
| 201-220 | MEDICO | 40008005 | SP-ES | 20 | 18 | 2 | |
| 221-222 | ENFERMERA/O ESPECIALISTA | 40008005 | SP-ES | 2 | 2 | 0 | |
| 223-229 | ENFERMERA/O | 40008005 | SP-ES | 7 | 5 | 2 | |
| 230-241 | OBSTETRIZ | 40008005 | SP-ES | 12 | 11 | 1 | |
| 242-251 | ODONTOLOGO | 40008005 | SP-ES | 10 | 8 | 2 | |
| 252 | TRABAJADOR/A SOCIAL | 40008005 | SP-ES | 4 | 4 | 0 | |
| 256 | PSICÓLOGO | 40008005 | SP-ES | 1 | 1 | 0 | |
| 257 | BIOLOGO | 40008005 | SP-ES | 1 | 1 | 0 | |
| 258-259 | TECNÓLOGO MEDICO | 40008005 | SP-ES | 2 | 2 | 0 | |
| 260 | QUIMICO FARMACÉUTICO | 40008005 | SP-ES | 1 | 1 | 0 | |
| 261-263 | NUTRICIONISTA | 40008005 | SP-ES | 3 | 1 | 2 | |
| 264-265 | ASISTENTE PROFESIONAL I | 40008005 | SP-ES | 2 | 2 | 0 | |
| 266 | ESPECIALISTA ADMINISTRATIVO III | 40008005 | SP-ES | 1 | 1 | 0 | |
| 267 | TECNICO/A EN LABORATORIO II | 40008006 | SP-AP | 1 | 1 | 0 | |
| 268 | TECNICO/A EN RADIOLOGIA I | 40008006 | SP-AP | 1 | 1 | 0 | |
| 269-271 | TECNICO/A ADMINISTRATIVO II | 40008006 | SP-AP | 3 | 3 | 0 | |
| 272-276 | TECNICO/A EN ESTADISTICA | 40008006 | SP-AP | 5 | 5 | 0 | |
| 277-280 | TECNICO/A EN LABORATORIO I | 40008006 | SP-AP | 4 | 3 | 1 | |
| 281-296 | TECNICO/A EN ENFERMERIA I | 40008006 | SP-AP | 16 | 14 | 2 | |
| 297-300 | TECNICO/A EN NUTRICION I | 40008006 | SP-AP | 4 | 4 | 0 | |
| 301-310 | TECNICO/A ADMINISTRATIVO I | 40008006 | SP-AP | 10 | 10 | 0 | |



A. VILLARREYES D.

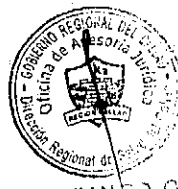

G. RUMALDO G.



R. LAMA M.



Handwritten signature and initials.

020

| | | | | | | | |
|-------------------------------|--------------------------------------|----------|-------|-----|-----|----|---|
| 311 | CHOFER | 40008008 | SP-AP | 1 | 1 | 0 | |
| 312-325 | AUXILIAR ASISTENCIAL | 40008008 | SP-AP | 14 | 14 | 0 | |
| 326-333 | AUXILIAR ADMINISTRATIVO | 40008008 | SP-AP | 8 | 8 | 0 | |
| 334-346 | TRABAJADORA/A DE SERVICIOS GENERALES | 40008008 | SP-AP | 13 | 13 | 0 | |
| TOTAL ORGANO | | | | 155 | 142 | 13 | 1 |
| TOTAL DIREC. RED SALUD BEPECA | | | | 346 | 314 | 32 | 8 |



A. VILLARREYES D.



G. RUMALDO G.



R. LAMA M.





GOBIERNO REGIONAL DEL CALLAO
DIRECCION REGIONAL DE SALUD DEL CALLAO



RESUMEN DEL CUADRO PARA ASIGNACION DE PERSONAL PROVISIONAL
MARZO - 2015

DIRECCION DE RED DE SALUD BEPECA

| ORGANOS Y UNIDADES ORGANICAS | TOTAL NECESARIO | SITUACION DEL CARGO | |
|---|-----------------|---------------------|-----------|
| | | O | P |
| TOTAL DIRECCION DE RED DE SALUD BEPECA | 346 | 314 | 32 |
| 1 DIRECCION EJECUTIVA | 7 | 7 | 0 |
| 2 ORGANO DE DESARROLLO INSTITUCIONAL | 1 | 0 | 1 |
| 3 OFICINA DE ADMINISTRACION | 6 | 5 | 1 |
| 4 UNIDAD DE ESTADISTICA E INFORMATICA | 1 | 0 | 1 |
| 5 MICRORRED - FAUCETT | 46 | 38 | 8 |
| 6 MICRORRED - SESQUICENTENARIO | 89 | 85 | 4 |
| 7 MICRORRED - AEROPUERTO | 41 | 37 | 4 |
| 8 MICRORRED - BELLAVISTA PERU-COREA | 155 | 142 | 13 |



A. VILLARREYES D.



G. RUMALDO G.



R. LAMA M.





GOBIERNO REGIONAL DEL CALLAO
DIRECCION REGIONAL DE SALUD DEL CALLAO



FORMATO N° 2
RESUMEN CUANTITATIVO
REORDENAMIENTO DE CARGOS- CUADRO PARA ASIGNACION DE PERSONAL PROVISIONAL

| | |
|-----------|--------------------------------------|
| ENTIDAD : | DIRECCION DE RED DE SALUD BEPECA |
| SECTOR : | GOBIERNO REGIONAL DEL CALLAO - SALUD |

| ORGANOS Y UNIDADES ORGANICAS | CLASIFICACION | | | | | | TOTAL |
|-------------------------------------|---------------|----|-------|-------|-------|----|-------|
| | FP | EC | SP-EJ | SP-ES | SP-AP | RE | |
| ORGANO DE DIRECCION | 0 | 1 | 0 | 3 | 3 | 0 | 7 |
| DIRECCION EJECUTIVA | | 1 | 0 | 3 | 3 | | 7 |
| ORGANO DE ASESORAMIENTO | 0 | 1 | 0 | 0 | 0 | 0 | 1 |
| OFICINA DE DESARROLLO INSTITUCIONAL | | 1 | 0 | 0 | 0 | | 1 |
| ORGANO DE APOYO | 0 | 2 | 0 | 4 | 1 | 0 | 7 |
| OFICINA DE ADMINISTRACION | | 1 | 0 | 4 | 1 | | 6 |
| UNIDAD DE ESTADISTICA E INFORMATICA | | 1 | 0 | 0 | 0 | | 1 |
| ORGANO DE LINEA | 0 | 4 | 0 | 157 | 170 | 0 | 331 |
| MICRORRED DE SALUD FAUCETT | | 1 | 0 | 22 | 24 | | 47 |
| MICRORRED DE SALUD SESQUICENTENARIO | | 1 | 0 | 38 | 51 | | 90 |
| MICRORRED DE SALUD AEREOPUERTO | | 1 | 0 | 28 | 15 | | 44 |
| MICRORRED DE SALUD BELLAVISTA | | 1 | 0 | 69 | 80 | | 150 |
| TOTAL | 0 | 8 | 0 | 164 | 174 | 0 | 346 |

| | |
|----------------------|------------|
| TOTAL OCUPADOS | 314 |
| TOTAL PREVISTOS | 32 |
| TOTAL GENERAL | 346 |



A. VILLARREYES D.



G. RUMALDO G.



R. LAMA M.



[Handwritten signature]



GOBIERNO REGIONAL DEL CALLAO
DIRECCION REGIONAL DE SALUD DEL CALLAO



ANEXO N°5
CONTRATOS SUJETOS A MODALIDAD

| | |
|-----------|--------------------------------------|
| ENTIDAD : | DIRECCION DE RED DE SALUD BEPECA |
| SECTOR : | GOBIERNO REGIONAL DEL CALLAO - SALUD |

| CLASIFICACION | | | | | | |
|---------------|----|-------|-------|-------|-------|----|
| FP | EC | SP-DS | SP-EJ | SP-ES | SP-AP | RE |
| 0 | 0 | 0 | 0 | 0 | 0 | 0 |



A. MALLARREYES D.



G. RUMALDO G.



R. LAMA M.

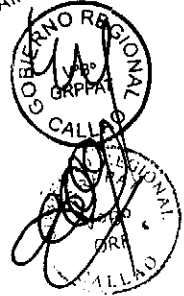



ANEXO N°2

CONTRATOS ADMINISTRATIVO DE SERVICIO CON PERSONAS NATURALES

| | |
|-----------|----------------------------------|
| ENTIDAD : | DIRECCION DE RED DE SALUD BEPECA |
| SECTOR : | GOBIERNO REGIONAL DEL CALLAO |

| ORGANOS Y UNIDADES ORGANICAS | CONTRATOS POR CAS |
|--|-------------------|
| TOTAL DIRECCION DE RED DE SALUD BEPECA | 146 |
| DIRECCION EJECUTIVA | 07 |
| ORGANO DE ASESORIA | 00 |
| OFICINA DE DESARROLLO INSTITUCIONAL | 00 |
| ORGANO DE APOYO | 00 |
| OFICINA DE ADMINISTRACION | 00 |
| UNIDAD DE ESTADISTICA E INFORMATICA | 00 |
| ORGANO DE LINEA | 139 |
| MICRORRED DE SALUD - ELMER FAUCETT | 23 |
| MICRORRED DE SALUD - SESQUICENTENARIO | 34 |
| MICRORRED DE SALUD - AEROPUERTO | 21 |
| MICRORRED DE SALUD - BELLAVISTA | 61 |



A. VILLARREYES D.



G. RUMALDO G.



R. LAMA M.





ORGANIGRAMA ESTRUCTURAL DE LA DIRECCION DE RED DE SALUD BEPECA



GOBIERNO REGIONAL DEL CALLAO
DIRECCION REGIONAL DE SALUD DEL CALLAO

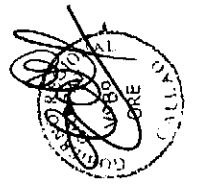
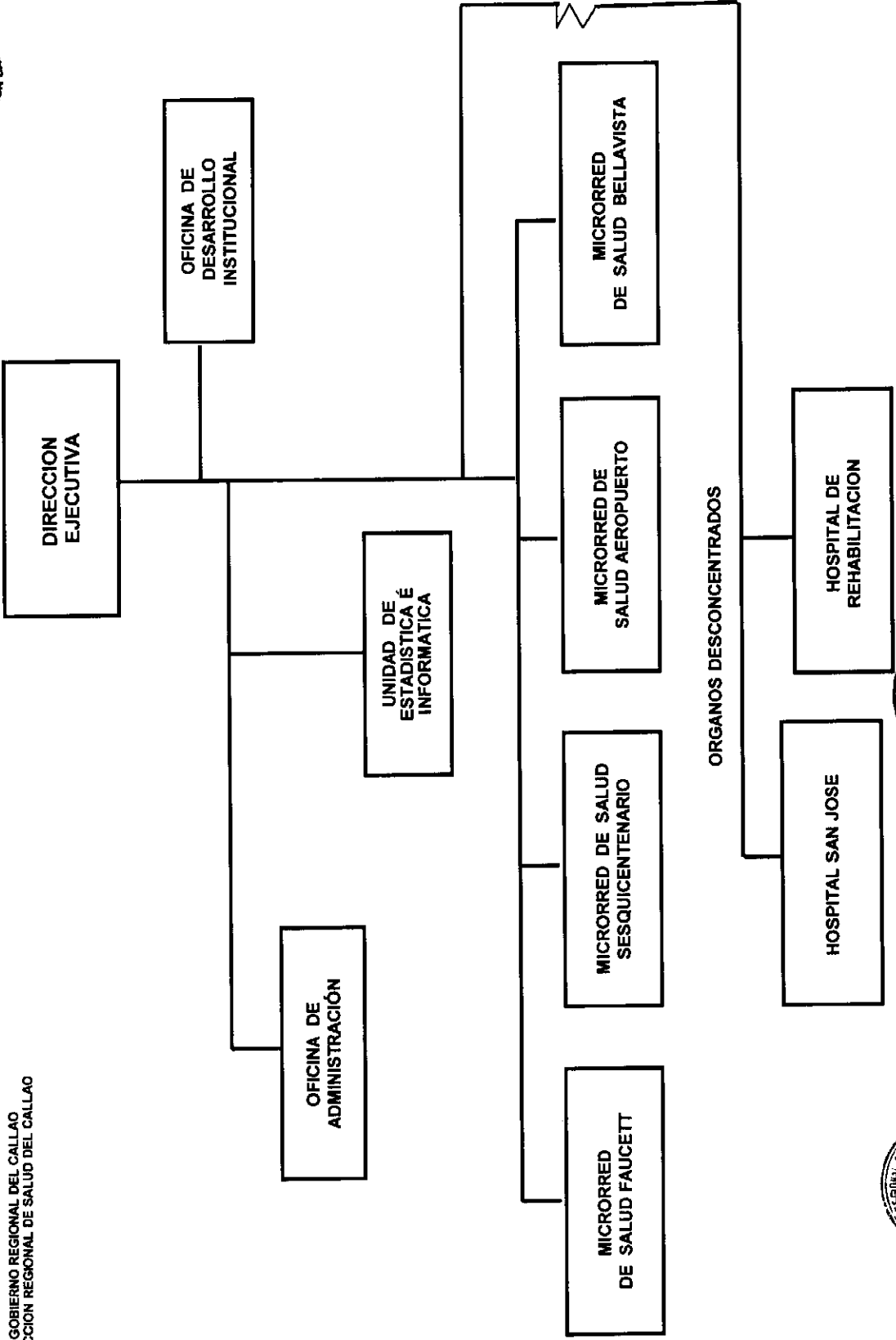

R. I.

A. VILLARREYES D.



GOBIERNO REGIONAL DEL CALLAO
DIRECCION REGIONAL DE SALUD CALLAO



CUADRO PARA ASIGNACION DE PERSONAL - (CAP) PROVISIONAL

DIRECCION DE RED DE SALUD VENTANILLA



MARZO- 2015



GOBIERNO REGIONAL DEL CALLAO
DIRECCION REGIONAL DE SALUD CALLAO



DIRECCION DE RED DE SALUD “VENTANILLA”

1.- MICRORRED DE SALUD PACHACUTEC

Centro de Salud 03 de Febrero
Centro de Salud Santa Rosa de Pachacutec
Puesto de Salud Bahía Blanca
Puesto de Salud Ciudad Pachacutec

2.- MICRORRED DE SALUD ANGAMOS

Puesto de Salud Hijos del Almirante Grau
Puesto de Salud Defensores de la Patria
Puesto de Salud Ventanilla Alta

3.- MICRORRED DE SALUD VILLA DE LOS REYES

Centro de Salud Luis Felipe de las Casas
Puesto de Salud Mi Perú

4.- MICRORRED MARQUEZ

Puesto de Salud Ventanilla Este
Centro de Salud Ventanilla Baja

ORGANO DESCONCENTRADO:

- Hospital de Ventanilla



GOBIERNO REGIONAL DEL CALLAO
DIRECCION REGIONAL DE SALUD DEL CALLAO



CUADRO PARA ASIGNACION DE PERSONAL (CAP) PROVISIONAL - MARZO - 2015
DIRECCION DE RED DE SALUD VENTANILLA

ENTIDAD: DIRECCION REGIONAL DE SALUD CALLAO - DIRECCION DE RED DE SALUD VENTANILLA

SECTOR: GOBIERNO REGIONAL DEL CALLAO

| I. DENOMINACION AL ORGANO: DIRECCION EJECUTIVA | | | | | | | |
|--|-------------------------------------|----------|---------------|-------|---------------------|---|-----------------|
| I. DENOMINACION DE LA UNIDAD ORGANICA: | | | | | | | |
| N° DE CAP | CARGO ESTRUCTURAL | CODIGO | CLASIFICACIÓN | TOTAL | SITUACION DEL CARGO | | CARGO CONFIANZA |
| | | | | | O | P | |
| 001 | DIRECTOR/A DE RED DE SALUD | 40001002 | EC | 1 | 1 | 0 | 1 |
| 002 | ASISTENTE EJECUTIVO I | 40001008 | SP-AP | 1 | 1 | 0 | |
| 003 | TECNICO/A EN ESTADISTICA | 40001008 | SP-AP | 1 | 1 | 0 | |
| 004 | TRABAJADOR/A DE SERVICIOS GENERALES | 40001008 | SP-AP | 1 | 1 | 0 | |
| | TOTAL ORGANO | | | 4 | 4 | 0 | 1 |

| II. DENOMINACION DEL ORGANO: OFICINA DE DESARROLLO INSTITUCIONAL | | | | | | | |
|--|-------------------|----------|---------------|-------|---------------------|---|-----------------|
| II. DENOMINACION DE LA UNIDAD ORGANICA: | | | | | | | |
| N° DE CAP | CARGO ESTRUCTURAL | CODIGO | CLASIFICACIÓN | TOTAL | SITUACION DEL CARGO | | CARGO CONFIANZA |
| | | | | | O | P | |
| 005 | JEFE/A DE OFICINA | 40002002 | EC | 1 | 0 | 1 | 1 |
| | TOTAL ORGANO | | | 1 | 0 | 1 | 1 |

| III. DENOMINACION DEL ORGANO: OFICINA DE ADMINISTRACION | | | | | | | |
|---|-------------------------------|----------|---------------|-------|---------------------|---|-----------------|
| III. DENOMINACION DE LA UNIDAD ORGANICA: | | | | | | | |
| N° DE CAP | CARGO ESTRUCTURAL | CODIGO | CLASIFICACIÓN | TOTAL | SITUACION DEL CARGO | | CARGO CONFIANZA |
| | | | | | O | P | |
| 006 | JEFE/A DE OFICINA | 40003002 | EC | 1 | 0 | 1 | 1 |
| 007-008 | ESPECIALISTA ADMINISTRATIVO I | 40003005 | SP-ES | 2 | 2 | 0 | |
| 009 | ASISTENTE ADMINISTRATIVO II | 40003005 | SP-ES | 1 | 1 | 0 | |
| 010 | TECNICO ADMINISTRATIVO I | 40003006 | SP-AP | 1 | 1 | 0 | |
| | TOTAL ORGANO | | | 5 | 4 | 1 | 1 |

| IV. DENOMINACION DEL ORGANO: UNIDAD DE ESTADISTICA E INFORMATICA | | | | | | | |
|--|-------------------|----------|---------------|-------|---------------------|---|-----------------|
| IV. DENOMINACION DE LA UNIDAD ORGANICA: | | | | | | | |
| N° DE CAP | CARGO ESTRUCTURAL | CODIGO | CLASIFICACIÓN | TOTAL | SITUACION DEL CARGO | | CARGO CONFIANZA |
| | | | | | O | P | |
| 011 | JEFE/A DE UNIDAD | 40004002 | EC | 1 | 0 | 1 | 1 |
| | TOTAL ORGANO | | | 1 | 0 | 1 | 1 |



A. VILLARREYES D.



G. RUMALDO G.



R. LAMA M.



| V DENOMINACIÓN DEL ORGANO: MICRORRED DE SALUD PACHACUTEC | | | | | | | |
|--|-------------------------------------|----------|---------------|-----------|---------------------|-----------|-----------------|
| V DENOMINACION DE LA UNIDAD ORGANICA: | | | | | | | |
| N° DE CAP | CARGO ESTRUCTURAL | CODIGO | CLASIFICACIÓN | TOTAL | SITUACION DEL CARGO | | CARGO CONFIANZA |
| | | | | | O | P | |
| 012 | JEFE/A DE MICRORRED DE SALUD | 40005002 | EC | 1 | 0 | 1 | 1 |
| 013-029 | MEDICO | 40005005 | SP-ES | 17 | 16 | 1 | |
| 030-033 | ENFERMERA/O ESPECIALISTA | 40005005 | SP-ES | 4 | 4 | 0 | |
| 034-043 | ENFERMERA/O | 40005005 | SP-ES | 10 | 6 | 4 | |
| 044-057 | OBSTETRIZ | 40005005 | SP-ES | 14 | 9 | 5 | |
| 058-060 | ODONTOLOGO | 40005005 | SP-ES | 3 | 2 | 1 | |
| 061 | QUÍMICO FARMACÉUTICO | 40005005 | SP-ES | 1 | 0 | 1 | |
| 062 | TECNOLOGO MEDICO | 40005005 | SP-ES | 1 | 0 | 1 | |
| 063 | TRABAJADOR/A SOCIAL | 40005005 | SP-ES | 1 | 0 | 1 | |
| 064 | TECNICO/A EN LABORATORIO I | 40005006 | SP-AP | 1 | 0 | 1 | |
| 065-091 | TECNICO/A EN ENFERMERIA I | 40005006 | SP-AP | 27 | 17 | 10 | |
| 092-094 | TECNICO/A EN FARMACIA I | 40005006 | SP-AP | 3 | 0 | 3 | |
| 095-069 | TECNICO/A ADMINISTRATIVO I | 40005006 | SP-AP | 2 | 2 | 0 | |
| 097 | TECNICO EN SERVICIOS GENERALES I | 40005006 | SP-AP | 1 | 1 | 0 | |
| 098-099 | CHOFER | 40005006 | SP-AP | 2 | 2 | 0 | |
| 100-101 | DIGITADOR/A | 40005006 | SP-AP | 2 | 2 | 0 | |
| 102-103 | AUXILIAR ASISTENCIAL | 40005006 | SP-AP | 2 | 1 | 1 | |
| 104-109 | TRABAJADOR/A DE SERVICIOS GENERALES | 40005006 | SP-AP | 6 | 6 | 0 | |
| | TOTAL ORGANO | | | 98 | 68 | 30 | 1 |

| VI DENOMINACIÓN DEL ORGANO: MICRORRED DE SALUD ANGAMOS | | | | | | | |
|--|-------------------------------------|----------|---------------|-----------|---------------------|-----------|-----------------|
| VI DENOMINACION DE LA UNIDAD ORGANICA: | | | | | | | |
| N° DE CAP | CARGO ESTRUCTURAL | CODIGO | CLASIFICACIÓN | TOTAL | SITUACION DEL CARGO | | CARGO CONFIANZA |
| | | | | | O | P | |
| 110 | JEFE/A DE MICRORRED DE SALUD | 40006002 | EC | 1 | 0 | 1 | 1 |
| 111-121 | MEDICO | 40006005 | SP-ES | 11 | 9 | 2 | |
| 122-123 | ENFERMERA/O ESPECIALISTA | 40006005 | SP-ES | 2 | 2 | 0 | |
| 124 | ENFERMERA/O | 40006005 | SP-ES | 1 | 0 | 1 | |
| 125-129 | OBSTETRIZ | 40006005 | SP-ES | 5 | 4 | 1 | |
| 130-131 | ODONTOLOGO | 40006005 | SP-ES | 2 | 1 | 1 | |
| 132 | TECNOLOGO MEDICO | 40005005 | SP-ES | 1 | 1 | 0 | |
| 133 | TRABAJADOR/A SOCIAL | 40006005 | SP-ES | 1 | 1 | 0 | |
| 134 | ESPECIALISTA ADMINISTRATIVO I | 40006005 | SP-ES | 1 | 1 | 0 | |
| 135-147 | TECNICO/A EN ENFERMERIA I | 40006006 | SP-AP | 13 | 7 | 6 | |
| 148-154 | TECNICO/A ADMINISTRATIVO I | 40006006 | SP-AP | 7 | 7 | 0 | |
| 155 | DIGITADOR /A | 40006006 | SP-AP | 1 | 1 | 0 | |
| 156-157 | AUXILIAR ASISTENCIAL | 40006006 | SP-AP | 2 | 1 | 1 | |
| 158 | AUXILIAR ADMINISTRATIVO | 40006006 | SP-AP | 1 | 1 | 0 | |
| 159-162 | TRABAJADOR/A DE SERVICIOS GENERALES | 40006006 | SP-AP | 4 | 4 | 0 | |
| | TOTAL ORGANO | | | 53 | 40 | 13 | 1 |



A. VILLARREYES D.



G. RUMALDO G.



R. LAMA M.



[Handwritten signature]

| VII DENOMINACIÓN DEL ORGANO: MICRORRED DE SALUD VILLA DE LOS REYES | | | | | | | |
|--|-------------------------------------|----------|---------------|-----------|---------------------|-----------|-----------------|
| VII DENOMINACION DE LA UNIDAD ORGANICA: | | | | | | | |
| N° DE CAP | CARGO ESTRUCTURAL | CODIGO | CLASIFICACIÓN | TOTAL | SITUACION DEL CARGO | | CARGO CONFIANZA |
| | | | | | O | P | |
| 163 | JEFE/A DE MICRORRED DE SALUD | 40007002 | EC | 1 | 0 | 1 | 1 |
| 164 | MEDICO ESPECIALISTA | 40007005 | SP-ES | 1 | 1 | 0 | |
| 165-172 | MEDICO | 40007005 | SP-ES | 8 | 6 | 2 | |
| 173 | ENFERMERA/O ESPECIALISTA | 40007005 | SP-ES | 1 | 1 | 0 | |
| 174-176 | ENFERMERA/O | 40007005 | SP-ES | 3 | 0 | 3 | |
| 177-180 | ODONTOLOGO | 40007005 | SP-ES | 4 | 2 | 2 | |
| 181 | TECNOLOGO MEDICO | 40007005 | SP-ES | 1 | 1 | 0 | |
| 182 | PSICÓLOGO | 40007005 | SP-ES | 1 | 1 | 0 | |
| 183-184 | TRABAJADOR/A SOCIAL | 40008005 | SP-ES | 2 | 0 | 2 | |
| 185 | ASISTENTE ADMINISTRATIVO I | 40007005 | SP-ES | 1 | 1 | 0 | |
| 186-197 | TECNICO/A EN ENFERMERIA I | 40007006 | SP-AP | 12 | 9 | 3 | |
| 198-198 | TECNICO/A ADMINISTRATIVO I | 40007006 | SP-AP | 1 | 1 | 0 | |
| 199 | TECNICO/A SANITARIO AMBIENTAL I | 40007006 | SP-AP | 1 | 1 | 0 | |
| 200-203 | AUXILIAR ASISTENCIAL | 40007006 | SP-AP | 4 | 4 | 0 | |
| 204-206 | TRABAJADOR/A DE SERVICIOS GENERALES | 40007006 | SP-AP | 3 | 3 | 0 | |
| | TOTAL ORGANO | | | 44 | 31 | 13 | 1 |

| VIII DENOMINACIÓN DEL ORGANO: MICRORRED DE SALUD MARQUEZ | | | | | | | |
|--|-------------------------------------|----------|---------------|-----------|---------------------|-----------|-----------------|
| VIII DENOMINACION DE LA UNIDAD ORGANICA: | | | | | | | |
| N° DE CAP | CARGO ESTRUCTURAL | CODIGO | CLASIFICACIÓN | TOTAL | SITUACION DEL CARGO | | CARGO CONFIANZA |
| | | | | | O | P | |
| 207 | JEFE/A DE MICRORRED DE SALUD | 40008002 | EC | 1 | 0 | 1 | 1 |
| 208-211 | MEDICO ESPECIALISTA | 40008005 | SP-ES | 4 | 4 | 0 | |
| 212-220 | MEDICO | 40008005 | SP-ES | 9 | 6 | 3 | |
| 221-226 | ENFERMERA/O | 40008005 | SP-ES | 6 | 5 | 1 | |
| 227-233 | OBSTETRIZ | 40008005 | SP-ES | 7 | 5 | 2 | |
| 234-235 | ODONTOLOGO | 40008005 | SP-ES | 2 | 1 | 1 | |
| 236 | PSICÓLOGO | 40008005 | SP-ES | 1 | 1 | 0 | |
| 237 | TRABAJADOR/A SOCIAL | 40008005 | SP-ES | 1 | 0 | 1 | |
| 238 | TECNOLOGO MEDICO | 40008005 | SP-ES | 1 | 1 | 0 | |
| 239 | ASISTENTE PROFESIONAL I | 40008005 | SP-ES | 1 | 1 | 0 | |
| 240 | TECNICO/A ESPECIALIZADO | 40008006 | SP-AP | 1 | 1 | 0 | |
| 241 | TECNICO EN ESTADISTICA | 40008006 | SP-AP | 1 | 1 | 0 | |
| 242-253 | TECNICO/A EN ENFERMERIA I | 40008006 | SP-AP | 12 | 11 | 1 | |
| 254-256 | TECNICO/A ADMINISTRATIVO I | 40008006 | SP-AP | 3 | 3 | 0 | |
| 257 | TECNICO/A EN INFORMATICA | 40008006 | SP-AP | 1 | 1 | 0 | |
| 258 | DIGITADOR /A | 40008006 | SP-AP | 1 | 1 | 0 | |
| 259-262 | AUXILIAR ASISTENCIAL | 40008006 | SP-AP | 4 | 4 | 0 | |
| 263-268 | TRABAJADOR/A DE SERVICIOS GENERALES | 40008006 | SP-AP | 6 | 6 | 0 | |
| | TOTAL ORGANO | | | 62 | 52 | 10 | 1 |

| | | | | |
|---|------------|------------|-----------|--|
| TOTAL DIRECCION DE RED DE VENTANILLA | 268 | 199 | 69 | |
|---|------------|------------|-----------|--|



A. VILLARREYES D.



G. RUMALDO G.



R. LAMA M.



[Handwritten signature]



GOBIERNO REGIONAL DEL CALLAO
DIRECCION REGIONAL DE SALUD DEL CALLAO



RESUMEN DEL CUADRO PARA ASIGNACION DE PERSONAL PROVISIONAL
MARZO - 2015

DIRECCION DE RED DE SALUD VENTANILLA

| ORGANOS Y UNIDADES ORGANICAS | | TOTAL NECESARIO | SITUACION DEL CARGO | |
|---|-------------------------------------|--------------------|---------------------|-----------|
| | | | O | P |
| TOTAL DIRECCION DE RED DE SALUD VENTANILLA | | 268 | 199 | 69 |
| 1 | DIRECCION EJECUTIVA | 4 | 4 | 0 |
| 2 | ORGANO DE DESARROLLO INSTITUCIONAL | 1 | 0 | 1 |
| 3 | OFICINA DE ADMINISTRACION | 5 | 4 | 1 |
| 4 | UNIDAD DE ESTADISTICA E INFORMATICA | 1 | 0 | 1 |
| 5 | MICRORRED - 03 DE FEBRERO | 98 | 68 | 30 |
| 6 | MICRORRED - ANGAMOS | 53 | 40 | 13 |
| 7 | MICRORRED - FORJANDO SALUD | 44 | 31 | 13 |
| 8 | MICRORRED - MARQUEZ | 62 | 52 | 10 |



A. VILLARREYES D.



G. RUMALDO G.



R. LAMA M.

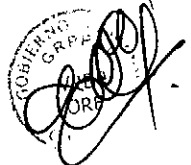



GOBIERNO REGIONAL DEL CALLAO
DIRECCION REGIONAL DE SALUD DEL CALLAO



FORMATO N° 2
RESUMEN CUANTITATIVO
REORDENAMIENTO DE CARGOS - CUADRO PARA ASIGNACION DE PERSONAL PROVISIONAL

| | |
|-----------|--------------------------------------|
| ENTIDAD : | DIRECCION DE RED DE SALUD VENTANILLA |
| SECTOR : | GOBIERNO REGIONAL DEL CALLAO - SALUD |

| ORGANOS Y UNIDADES ORGANICAS | CLASIFICACION | | | | | | TOTAL |
|---------------------------------------|---------------|----|-------|-------|-------|----|-------|
| | FP | EC | SP-EJ | SP-ES | SP-AP | RE | |
| ORGANO DE DIRECCION | 0 | 1 | 0 | 0 | 3 | 0 | 4 |
| DIRECCION EJECUTIVA | | 1 | 0 | 0 | 3 | | 4 |
| ORGANO DE ASESORAMIENTO | 0 | 1 | 0 | 0 | 0 | 0 | 1 |
| OFICINA DE DESARROLLO INSTITUCIONAL | | 1 | 0 | 0 | 0 | | 1 |
| ORGANO DE APOYO | 0 | 2 | 0 | 3 | 1 | 0 | 6 |
| OFICINA DE ADMINISTRACION | | 1 | 0 | 3 | 1 | | 5 |
| UNIDAD DE ESTADISTICA E INFORMATICA | | 1 | 0 | 0 | 0 | | 1 |
| ORGANO DE LINEA | 0 | 4 | 0 | 128 | 125 | 0 | 257 |
| MICRORRED DE SALUD PACHACUTEC | | 1 | 0 | 51 | 46 | | 98 |
| MICRORRED DE SALUD ANGAMOS | | 1 | 0 | 24 | 28 | | 53 |
| MICRORRED DE SALUD VILLA DE LOS REYES | | 1 | 0 | 22 | 21 | | 44 |
| MICRORRED DE SALUD MARQUEZ | | 1 | 0 | 31 | 30 | | 62 |
| TOTAL | 0 | 8 | 0 | 131 | 129 | 0 | 268 |

| | |
|----------------------|------------|
| TOTAL OCUPADOS | 199 |
| TOTAL PREVISTOS | 69 |
| TOTAL GENERAL | 268 |



A. VILLARREYES D.



G. RUMALDO G.



R. LAMA M.





Gobierno Regional del Callao
 Dirección Regional de Salud del Callao



ANEXO N°5
CONTRATOS SUJETOS A MODALIDAD

| | |
|-----------|--------------------------------------|
| ENTIDAD : | DIRECCION DE RED DE SALUD VENTANILLA |
| SECTOR : | GOBIERNO REGIONAL DEL CALLAO - SALUD |

| CLASIFICACION | | | | | | |
|---------------|----|-------|-------|-------|-------|----|
| FP | EC | SP-DS | SP-EJ | SP-ES | SP-AP | RE |
| 0 | 0 | 0 | 0 | 0 | 0 | 0 |



A. VILLARREYES D.



G. RUMALDO G.



R. LAMA M.



[Handwritten signature]



ANEXO Nº2

CONTRATOS ADMINISTRATIVO DE SERVICIO CON PERSONAS NATURALES

| | |
|-----------|--------------------------------------|
| ENTIDAD : | DIRECCION DE RED DE SALUD VENTANILLA |
| SECTOR : | GOBIERNO REGIONAL DEL CALLAO |

| ORGANOS Y UNIDADES ORGANICAS | CONTRATOS POR CAS |
|--|-------------------|
| TOTAL DIRECCION DE RED DE SALUD VENTANILLA | 271 |
| DIRECCION EJECUTIVA | 14 |
| ORGANO DE ASESORIA | 00 |
| OFICINA DE DESARROLLO INSTITUCIONAL | 00 |
| ORGANO DE APOYO | 00 |
| OFICINA DE ADMINISTRACION | 00 |
| UNIDAD DE ESTADISTICA E INORMATICA | 00 |
| ORGANO DE LINEA | 257 |
| MICRORRED DE SALUD - PACHACUTEC | 111 |
| MICRORRED DE SALUD - ANGAMOS | 67 |
| MICRORRED DE SALUD - VILLA DE LOS REYES | 49 |
| MICRORRED DE SALUD - MARQUEZ | 30 |



A. VILLARREYES D.



G. RUMALDO G.



R. LAMA M.





GOBIERNO REGIONAL DEL CALLAO
DIRECCION REGIONAL DE SALUD DEL CALLAO

**ORGANIGRAMA ESTRUCTURAL DE LA
DIRECCION DE RED DE SALUD VENTANILLA**

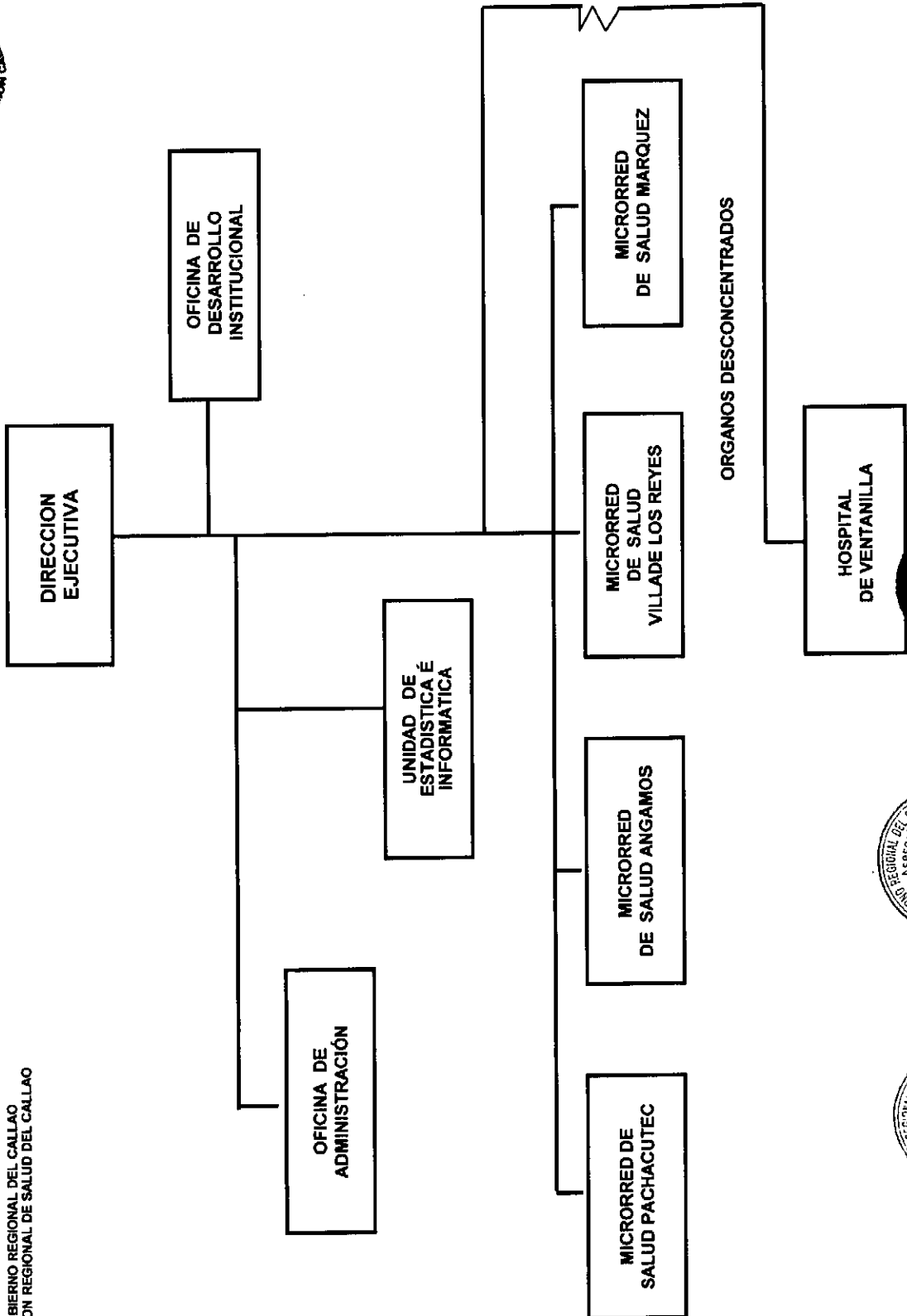

A. VILLARREYES D.



G. RUMALDO G.

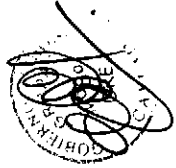
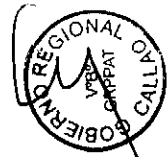



GOBIERNO REGIONAL DEL CALLAO
DIRECCION REGIONAL DE SALUD DEL CALLAO



**CUADROS DE RESUMEN
DEL CUADRO PARA
ASIGNACION DE PERSONAL
CAP-PROVISIONAL**

**DIRESA / DIRECCIONES DE REDES DE
SALUD Y HOSPITAL DE REHABILITACION
DEL CALLAO**

MARZO- 2015



GOBIERNO REGIONAL DEL CALLAO
DIRECCION REGIONAL DE SALUD DEL CALLAO



RESUMEN DEL CUADRO PARA ASIGNACION DE PERSONAL PROVISIONAL - MARZO 2015
DIRESA ADMINISTRACION CENTRAL, DIRECCIONES DE REDES DE SALUD (03) Y HOSPITAL DE REHABILITACION DEL CALLAO

| DIRESA - CALLAO | TOTAL NECES. | SITUACION DEL CARGO | | | | | | | | | |
|--|--------------|---------------------|-------------|-----------|-----------|-----------|-------------|------------|----------|-----------|--|
| | | O | OCUPADAS | | | P | PREVISIONES | | | | |
| | | | NOMB. | VAC | DEST | | BLOQUEO | CAS | DEST | PREV. | |
| TOTAL GENERAL | 1380 | 1163 | 1055 | 51 | 37 | 20 | 217 | 121 | 0 | 96 | |
| DIRESA - CALLAO (ADMINISTRACION CENTRAL) | 291 | 283 | 247 | 13 | 7 | 16 | 8 | 5 | 0 | 3 | |
| DIRECCION DE RED DE SALUD BONILLA - LA PUNTA | 404 | 365 | 334 | 17 | 12 | 2 | 39 | 31 | 0 | 8 | |
| DIRECCION DE RED DE SALUD BEPECA | 346 | 314 | 285 | 15 | 13 | 1 | 32 | 24 | 0 | 8 | |
| DIRECCION RED DE SALUD VENTANILLA * | 268 | 199 | 188 | 5 | 5 | 1 | 69 | 61 | 0 | 8 | |
| HOSPITAL DE REHABILITACION | 71 | 2 | 1 | 1 | 0 | 0 | 69 | 0 | 0 | 69 | |

* 10 CARGOS DE SERUMS



A. VILLAPREVES G.



G. RUMALDO G.



R. LAMIA M.





GOBIERNO REGIONAL DEL CALLAO
DIRECCION REGIONAL DE SALUD DEL CALLAO



CAP PROVISIONAL DE LA DIRESA/CALLAO Y ORGANOS DESCONCENTRADOS - MARZO - 2015
CUADRO COMPARATIVO PLAZAS OCUPADAS Vs CARGOS PREVISTOS

| | | | | | | |
|--------------------|-------------|------------|------------|------------|------------|-----------|
| TOTAL | 1380 | 291 | 404 | 348 | 268 | 71 |
| PLAZA PPTO. | 1163 | 283 | 365 | 314 | 199 | 2 |
| CARGO PREV. | 217 | 8 | 39 | 32 | 69 | 69 |
| | 18.7% | 2.8% | 10.7% | 10.2% | 34.7% | 3450.0% |

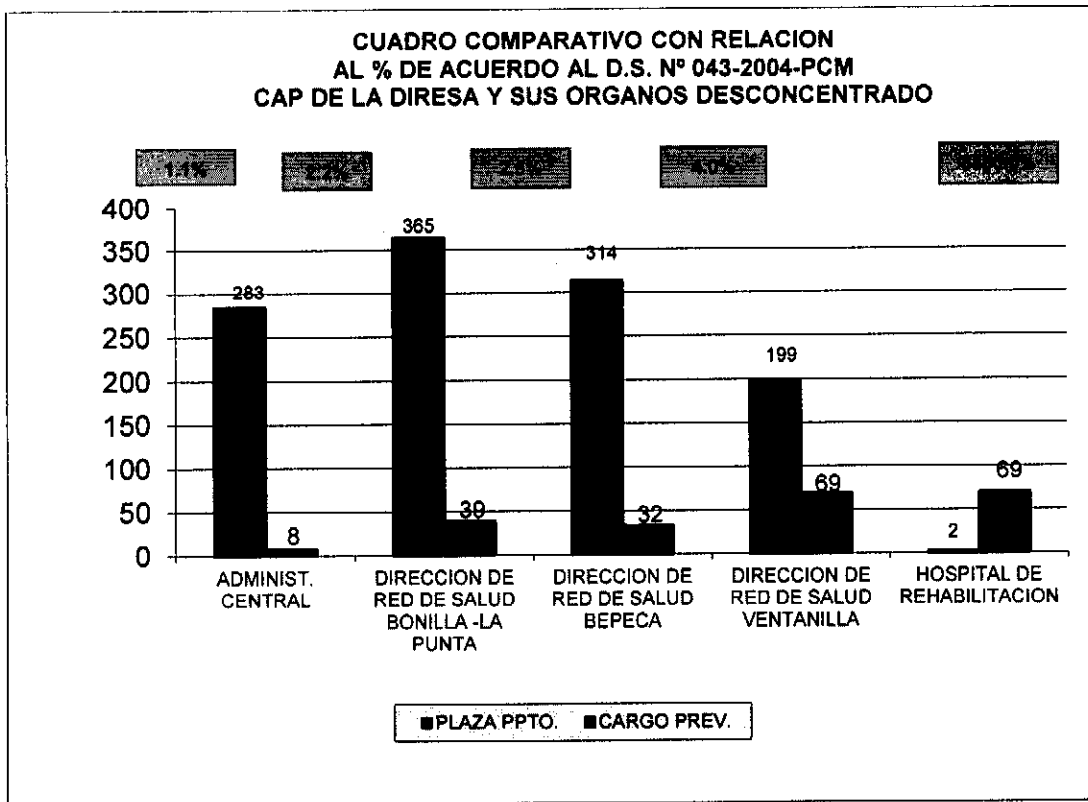

A. VILLARREYES D.

G. RUMALDO G.

R. LAMA M.



001