

INVERSION PUBLICA AÑO 2015
PRESUPUESTO MODIFICADO Y EJECUTADO AL 30 DE JUNIO

PLIEGO : 464 GOBIERNO REGIONAL DEL CALLAO
 UNIDAD EJECUTORA: 01 REGION CALLAO
 TODAS LAS UNIDADES EJECUTORAS

ORGANO EJECUTOR	PRESUPUESTO MODIFICADO		PRESUPUESTO EJECUTADO	
	Nuevos Soles	Porcentaje	Nuevos Soles	Avance %
. GERENCIA REGIONAL DE INFRAESTRUCTURA	155,083,811.00	97.507	78,398,769.00	98.54
. GERENCIA REGIONAL DE DESARROLLO SOCIAL	-	0.000	-	-
. GERENCIA REGIONAL DE RECURSOS NATURALES Y GESTIÓN DEL MEDIO AMBIENTE	-	0.000	-	-
. OFICINA DE TECNOLOGIAS DE LA INFORMACIÓN Y TELECOMUNICACIONES	-	0.000	-	-
. GERENCIA REGIONAL DE DEFENSA NACIONAL Y DEFENSA CIVIL Y SEGURIDAD CIUDADANA	1,022,258.00	0.643	1,022,257.00	1.28
. GERENCIA REGIONAL DE EDUCACION, CULTURA Y DEPORTE	-	0.000	-	-
. GERENCIA REGIONAL DE TRANSPORTES Y COMUNICACIONES	-	0.000	-	-
. GERENCIA REGIONAL DE DESARROLLO ECONOMICO	-	0.000	-	-
. CONSEJO DE ADMINISTRACION DEL FONDO EDUCATIVO CAPELLAN DE SAN JUAN	60,678.00	0.038	34,022.00	0.04
. HOSPITAL NACIONAL DANIEL ALCIDES CARRION	150,940.00	0.095	-	-
. EDUCACION CALLAO	-	0.000	-	-
. HOSPITAL DE APOYO SAN JOSE	22,049.00	0.014	438.00	0.00
. DIRESA	1,250,997.00	0.787	83,200.00	0.10
. VARIOS	1,458,678.00	0.917	18,000.00	0.02
TOTAL	159,049,411.00	100.00	79,556,686.0	100.0



**PRESUPUESTO DE INVERSIONES 2015 POR ORGANO
EJECUTOR AL MES DE JUNIO
2015 (%)**

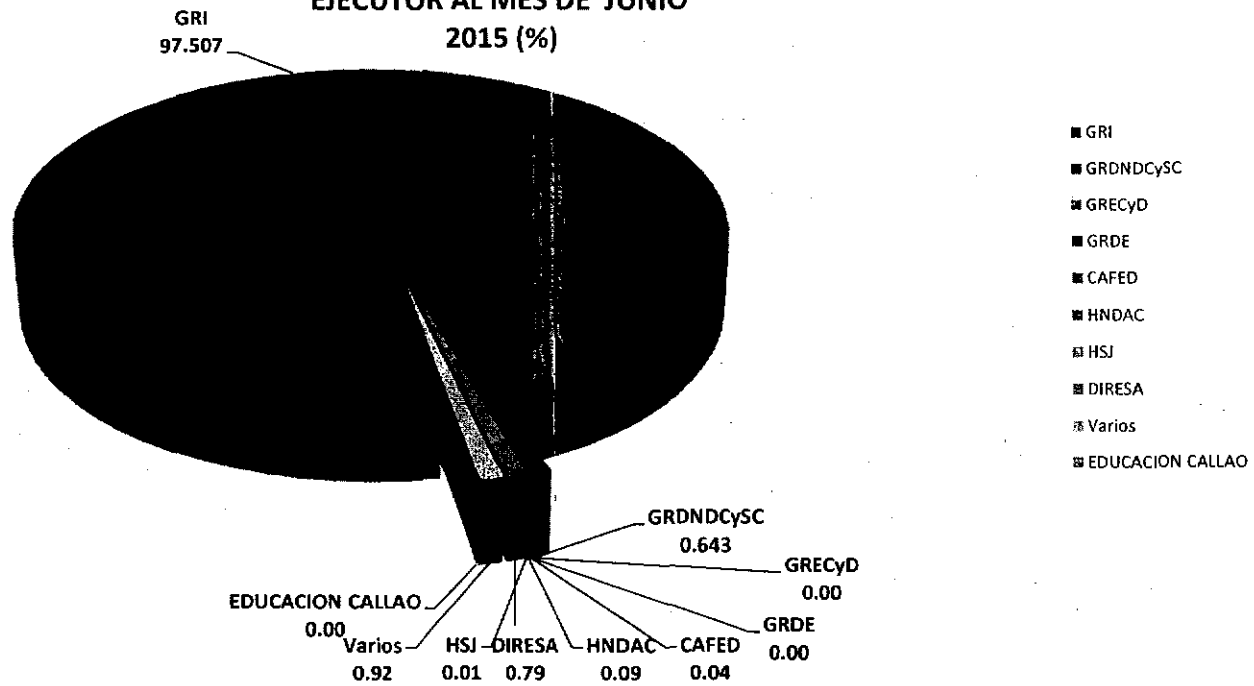

PROGRAMA DE INVERSION PUBLICA A JUNIO 2015
EJECUCION POR ORGANO EJECUTOR
%

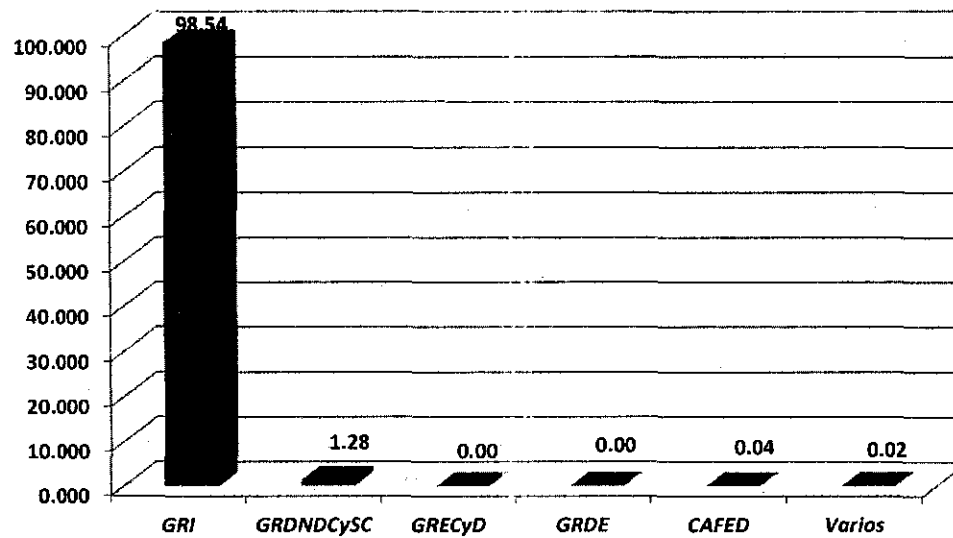

INVERSION PUBLICA AÑO 2015

PRESUPUESTO MODIFICADO Y EJECUTADO AL 30 DE JUNIO

POR DISTRITOS

PLIEGO : 464 GOBIERNO REGIONAL DEL CALLAO

TODAS LAS UNIDADES EJECUTORAS

TODA FUENTE DE FINANCIAMIENTO

DISTRITO	PRESUPUESTO MODIFICADO		PRESUPUESTO EJECUTADO	
	Nuevos Soles	Porcentaje	Nuevos Soles	Avance %
CALLAO	129,301,313.00	81.30	73,159,329.00	92.0
BELLAVISTA	73,666.00	0.05	50,346.00	0.1
CARMEN DE LA LEGUA	-	0.00	-	-
LA PERLA	-	0.00	-	-
LA PUNTA	-	0.00	-	-
VENTANILLA	11,572,596.00	7.28	5,538,918.00	7.0
MULTIDISTRITAL	18,101,836.00	11.38	808,093.00	1.0
TOTAL	159,049,411.00	100.00	79,556,686.00	100.0



**PRESUPUESTO DE INVERSIONES 2015
POR DISTRITOS AL MES DE JUNIO
(%)**

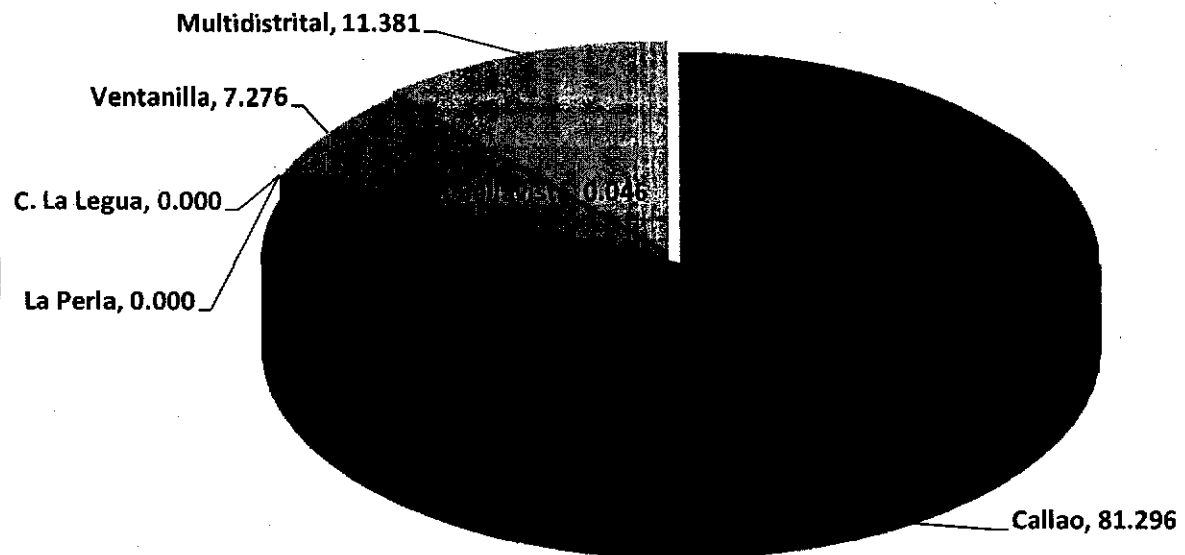

**PROGRAMA DE INVERSION PUBLICA 2015
EJECUCION POR DISTRITOS AL MES DE JUNIO
(%)**

