



PRESUPUESTO PARTICIPATIVO 2015

GOBIERNO REGIONAL DEL CALLAO

DR. FELIX MORENO CABALLERO

**La Calidad Educativa tiene un nombre; se
llama: CALLAO**

COMITÉ DE ADMINISTRACIÓN DEL FONDO EDUCATIVO DEL CALLAO



GERENCIA GENERAL



PROGRAMAS

ACTIVIDADES

PROYECTOS





PROGRAMAS

ACTIVIDADES

PROYECTOS



PROGRAMA DE INTERVENCIÓN PSICOLÓGICA





PROGRAMA DE APOYO A LOS ALUMNOS DESTACADOS EGRESADOS DE LA EDUCACIÓN BÁSICA REGULAR “DESAFÍOS Y OPORTUNIDADES”





**PROGRAMA DE APOYO A LOS ALUMNOS
DESTACADOS EGRESADOS DE LA
EDUCACIÓN BÁSICA REGULAR
“DESAFÍOS Y OPORTUNIDADES”**



Becas Otorgadas por año lectivo

Año

Becarios

Total

2012

72

2013

81

244

2014

81

2015

10

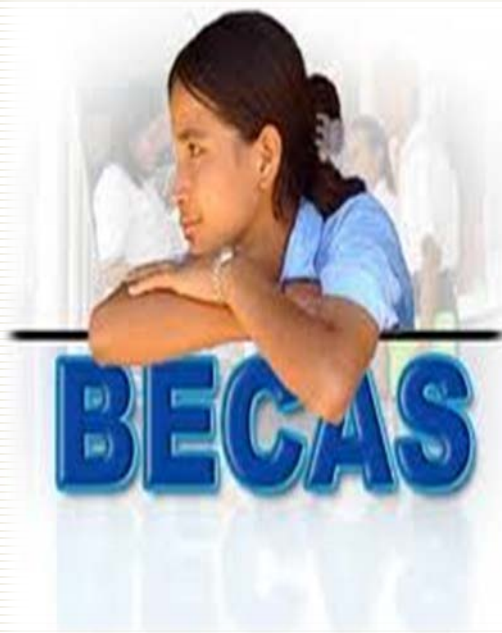



**PROGRAMA DE APOYO A LOS ALUMNOS
DESTACADOS EGRESADOS DE LA
EDUCACIÓN BÁSICA REGULAR
“DESAFÍOS Y OPORTUNIDADES”**



PRESUPUESTO COBERTURADO

PRESUPUESTO ANUAL	AÑO DE LA ACTIVIDAD				TOTAL GENERAL
	2012	2013	2014	2015	
2012	S/. 1,926,971.00				S/. 1,926,971.00
2013	S/. 1,032,624.00	S/. 1,938,600.00			S/. 2,971,224.00
2014	S/. 1,326,885.00	S/. 1,661,750.00	S/. 3,620,011.00		S/. 6,608,646.00
2015	S/. 1,976,842.00	S/. 2,261,868.00	S/. 2,528,098.00	S/. 410,382.00	S/. 7,177,190.00
TOTAL	S/. 6,263,322.00	S/. 5,862,218.00	S/. 6,148,109.00	S/. 410,382.00	S/. 18,684,031.00



Escuela de Talentos





ESCUELA DE TALENTOS 2015



BENEFICIARIOS

Año

Alumnos

Grados

2011

42

2012

200

4°

2013

200

5°

2014

200

2015

200





ESCUELA DE TALENTOS 2015



PRESUPUESTO COBERTURADO

PRESUPUESTO ANUAL	AÑO DE LA ACTIVIDAD					TOTAL GENERAL
	2011	2012	2013	2014	2015	
2011	S/. 500,587.00					S/. 500,587.00
2012		S/. 8,075,612.00				S/. 8,075,612.00
2013			S/. 4,207,018.00			S/. 4,207,018.00
2014				S/. 3,994,669.00		S/. 3,994,669.00
2015					S/. 4,691,228.00	S/. 4,691,228.00
TOTAL	S/. 500,587.00	S/. 8,075,612.00	S/. 4,207,018.00	S/. 3,994,669.00	S/. 4,691,228.00	S/. 21,469,114.00



ESCUELA DE TALENTOS 2015



Servicios Brindados: 200 Estudiantes beneficiados por la Escuela de Talentos , que gozan de tecnología de punta , docentes seleccionados, talleres de danza, arte, música, cine inglés, educación para el trabajo, uniformes, desayuno, almuerzo, taller de robótica, infraestructura adecuada , tópico médico, psicología





ESCUELA DE TALENTOS 2015



AÑO DE EGRESO	NÚMERO DE BECARIOS Y PERMANCIA EN EL PROGRAMA DE BECAS DE LA ESCUELA DE TALENTOS					
	2011	2012	2013	2014	2015	TOTAL BECADOS
2010	0					0
2011	3					3
2012		5				5
2013			10			10
2014				10		10
2015					15 (*)	15
					TOTAL	43

(*) EL 2011 LA UNIVERSIDAD ESAN OTORGÓ 3 BECAS, PARA EL 2015 LA UNIVERSIDAD UTEC OTORGÓ 5 BECAS



ESCUELA DE TALENTOS 2015



LOGROS	DIFICULTADES	MEDIDAS CORRECTIVAS
<ol style="list-style-type: none">1. Beneficios: Subvención de alimentos (desayuno y almuerzo), Subvención de movilidad a estudiantes (S/. 150.00), entrega de uniforme escolar, laptops potenciadas, subvención por bono enseñanza aprendizaje a los docentes de la escuela.2. Implementación de talleres de Robótica, Taller de Ingles, Taller de Música, Taller de Teatro, Taller de Artes Plásticas, Taller de Robótica y Programa de enseñanza del idioma inglés de parte del Británico.3. Los alumnos que egresan del 5to año de educación secundaria en la I.E. y se ubican entre los diez (10) primeros puestos reciben una cobertura presupuestal para becas integrales de estudios universitarios.4. Ganadores del concurso de robótica realizado en la ciudad de Arequipa.	<ol style="list-style-type: none">1. Falta de ambiente para la implementación de los laboratorios de ciencias y robótica.2. No existe estadística de los alumnos del puesto 11° al 100° que no fueron beneficiados con la Beca.3. Falta de un departamento psicopedagógico que fortalezca la autoestima del estudiante y lo ayude a identificar y fortalecer sus potencialidades como individuos, para una adecuada elección profesional.	<ol style="list-style-type: none">1. Reestructuración de los ambientes para el adecuado funcionamiento de los talleres que sean necesarios y prioritarios.2. Reunión de coordinación entre las autoridades del CAFED y de la Escuela, para el diseño conjunto de test vocacionales fidedignos, estadísticas de egresados y ocupados, posibilidad de formar un Club de ex alumnos para que sean motivadores de los alumnos vigentes.3. Creación de un Departamento Psicopedagógico que empodere al estudiante en sus talentos y verdaderas capacidades dándoles la autoconfianza para enfrentar los retos del examen de ingreso a la universidad.



PROGRAMA DE FOMENTO A LA LECTURA A TRAVÉS DEL DESARROLLO DE HABILIDADES Y CAPACIDADES – TEATRO JOVEN 2015





PROGRAMA DE FOMENTO A LA LECTURA A TRAVÉS DEL DESARROLLO DE HABILIDADES Y CAPACIDADES - TEATRO JOVEN 2015



OBJETIVO DE LA ACTIVIDAD

Desarrollar capacidades de comprensión lectora en estudiantes del nivel secundaria a través del desarrollo de estrategias de aprendizaje con técnicas teatrales, en espacios no convencionales de lectura.





PROGRAMA DE FOMENTO A LA LECTURA A TRAVÉS DEL DESARROLLO DE HABILIDADES Y CAPACIDADES - TEATRO JOVEN 2015



BENEFICIARIOS

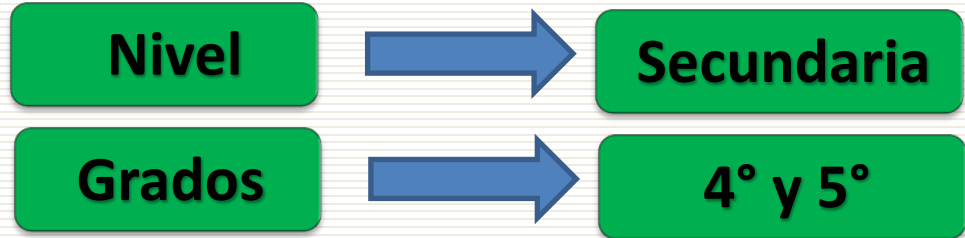

Año	Alumnos	IIEE
2014	4,500	30
2015	4,500	33



PROGRAMA DE FOMENTO A LA LECTURA A TRAVÉS DEL DESARROLLO DE HABILIDADES Y CAPACIDADES - TEATRO JOVEN 2015



BENEFICIOS DEL PROGRAMA

1. Certificación al Docente por la Mejora de su Práctica Pedagógica – Válido para Escalafón.
2. Certificación al Estudiante al Aprobar las Competencias Teatrales al concluir el ciclo educativo según el Diseño Curricular Nacional.
3. Brindar herramientas a los estudiantes para desarrollar niveles de comprensión lectora a través de la expresión y apreciación artística.



**PROGRAMA DE FOMENTO A LA
LECTURA A TRAVÉS DEL
DESARROLLO DE HABILIDADES Y
CAPACIDADES - TEATRO JOVEN 2015**



PRESUPUESTO COBERTURADO

PRESUPUESTO ANUAL	AÑO DE LA ACTIVIDAD		TOTAL GENERAL
	2014	2015	
2014	S/. 2,696,916.00		S/. 2,698,930.00
2015		S/. 2,020,523.00	S/. 2,022,538.00
TOTAL	S/. 2,696,916.00	S/. 2,020,523.00	S/. 4,721,468.00



FORTALECIMIENTO DE LA FORMACION INTEGRAL DEL NIÑO Y ADOLESCENTE A NIVEL DE HÁBITOS ALIMENTICIOS Y GENERACION DE UNA CULTURA DEPORTIVA- CALLAO LE SONRIE AL DEPORTE 2015





FORTALECIMIENTO DE LA FORMACION INTEGRAL DEL NIÑO Y ADOLESCENTE A NIVEL DE HÁBITOS ALIMENTICIOS Y GENERACION DE UNA CULTURA DEPORTIVA- CALLAO LE SONRIE AL DEPORTE 2015



OBJETIVOS DE LA ACTIVIDAD

- ✓ Fortalecer los estilos de vida saludable del niño a nivel de hábitos alimenticios e higiene personal, en estudiantes del nivel primario de instituciones educativas públicas de la Provincia Constitucional del Callao a través de charlas informativas de prevención.
- ✓ Fortalecer los estilos de vida saludable del adolescente a través del fomento del deporte, en estudiantes del nivel secundaria de instituciones educativas públicas de la Provincia Constitucional del Callao a través de charlas informativas de prevención.





**FORTALECIMIENTO DE LA FORMACION INTEGRAL DEL NIÑO Y ADOLESCENTE A NIVEL DE HÁBITOS ALIMENTICIOS Y GENERACION DE UNA CULTURA DEPORTIVA-
CALLAO LE SONRIE AL DEPORTE 2015**



Nivel

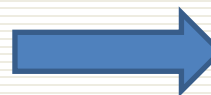

Primaria

Grados



1° a 6°

Año

Alumnos

IIEE

2013

15,171

10

2014

15,171

34

2015

17,500

40



FORTALECIMIENTO DE LA FORMACION INTEGRAL DEL NIÑO Y ADOLESCENTE A NIVEL DE HÁBITOS ALIMENTICIOS Y GENERACION DE UNA CULTURA DEPORTIVA- CALLAO LE SONRIE AL DEPORTE 2015



BENEFICIOS



- ✓ Fortalecimiento de los valores de convivencia armónica a través de las actividades deportivas.
- ✓ Disminuir los problemas de conducta de los adolescentes a través de la recreación organizada en el juego.
- ✓ Contribuir al desarrollo de las capacidades motoras de los estudiantes del nivel secundaria de las Instituciones Educativas Publicas de la región Callao.
- ✓ Conocer y apreciar los valores y las normas de convivencia, aprender a obrar de acuerdo con ellas, prepararse para el ejercicio activo de la ciudadanía y respetar los derechos humanos, así como el pluralismo propio de una sociedad democrática en estudiantes de las II.EE. a través de la disciplina que transmite el deporte.
- ✓ Fortalecimiento de los hábitos alimenticios y estilos de vida saludable, en estudiantes de instituciones educativas públicas de la Provincia Constitucional del Callao a través de charlas informativas de prevención.
- ✓ Promover la alimentación saludable para mejorar los hábitos alimentarios.
- ✓ Fortalecer la práctica de hábitos de higiene bucal, utilizando adecuadamente los materiales de aseo.
- ✓ Brindar conocimientos para la prevención de la propagación de enfermedades respiratorias comunes a través del adecuado lavado de manos.
- ✓ Conocer la importancia de la higiene bucal como parte del desarrollo personal.
- ✓ Crear hábitos de vida y alimentación saludable que sirvan para prevenir y promocionar la salud bucodental, en niños de 6 a 12 años en edad escolar de las Instituciones Educativa Publicas de la Región Callao.



FORTALECIMIENTO DE LA FORMACION INTEGRAL DEL NIÑO Y ADOLESCENTE A NIVEL DE HÁBITOS ALIMENTICIOS Y GENERACION DE UNA CULTURA DEPORTIVA- CALLAO LE SONRIE AL DEPORTE 2015



PRESUPUESTO COBERTURADO

PRESUPUESTO ANUAL	AÑO DE LA ACTIVIDAD			TOTAL GENERAL
	2013	2014	2015	
2013	S/. 153,478.00			S/. 153,478.00
2014		S/. 297,779.00		S/. 297,779.00
2015			S/. 1,604,585.20	S/. 1,604,585.20
TOTAL	S/. 153,478.00	S/. 297,779.00	S/. 1,604,585.20	S/. 2,055,842.20

Marco de Buen Desempeño del Directivo

Directivos construyendo escuela



HERRAMIENTA ESTRATÉGICA REGIONAL EN EL MARCO DEL BUEN DESEMPEÑO DEL DIRECTIVO DE LAS INSTITUCIONES EDUCATIVAS PÚBLICAS DE LA PROVINCIA CONSTITUCIONAL DEL CALLAO



HERRAMIENTA ESTRATÉGICA REGIONAL EN EL MARCO DEL BUEN DESEMPEÑO DEL DIRECTIVO DE LAS INSTITUCIONES EDUCATIVAS PÚBLICAS DE LA PROVINCIA CONSTITUCIONAL DEL CALLAO



BENEFICIARIOS

- 42 Directores del Callao y 30 de Ventanilla de Educación Secundaria.
- 72 Directores del Callao y 50 de Ventanilla de Educación Primaria.
- 66 Directores del Callao y 50 de Ventanilla de Educación Inicial.





PROGRAMA REGIONAL DE MONITOREO Y
ACOMPAÑAMIENTO A LA GESTIÓN
PEDAGÓGICA INSTITUCIONAL Y EN EL AULA,
DIRIGIDO A LOS DIRECTIVOS Y DOCENTES DE
LAS INSTITUCIONES EDUCATIVAS PÚBLICAS
DE LA REGIÓN CALLAO

**ACOMPAÑAMIENTO
PEDAGÓGICO**





PROGRAMA REGIONAL DE MONITOREO Y ACOMPAÑAMIENTO A LA GESTIÓN PEDAGÓGICA INSTITUCIONAL Y EN EL AULA, DIRIGIDO A LOS DIRECTIVOS Y DOCENTES DE LAS INSTITUCIONES EDUCATIVAS PÚBLICAS DE LA REGIÓN CALLAO CONSTITUCIONAL DEL CALLAO



OBJETIVOS DE LA ACTIVIDAD

- ✓ Brindar asistencia técnico-pedagógica a los directivos y docentes del Nivel Secundaria, Educación Básica Alternativa y Educación Básica Especial de las instituciones educativas públicas de la Región Callao en relación a los compromisos de gestión.
- ✓ Contribuir con la formación integral de los estudiantes Nivel Secundaria, Educación Básica Alternativa y Educación Básica Especial de las instituciones educativas públicas de la Región Callao.
- ✓ Recoger información relevante para la toma de decisiones que contribuyan a la mejora de la calidad educativa en todas las Instituciones Educativas del Callao.





PROGRAMA REGIONAL DE MONITOREO Y ACOMPAÑAMIENTO A LA GESTIÓN PEDAGÓGICA INSTITUCIONAL Y EN EL AULA, DIRIGIDO A LOS DIRECTIVOS Y DOCENTES DE LAS INSTITUCIONES EDUCATIVAS PÚBLICAS DE LA REGIÓN CALLAO CONSTITUCIONAL DEL CALLAO



BENEFICIARIOS



Directos

- 3, 042 Docentes de las instituciones educativas públicas de la Región Callao, del Nivel Secundaria, de Educación Básica Alternativa y Educación Básica Especial.
- 99 Directores de las instituciones educativas públicas de la Región Callao, del Nivel Secundaria, de educación básica alternativa y educación básica especial.



Indirectos

- 46,783 Estudiantes del Nivel Secundaria, de educación básica alternativa y educación básica especial, de las instituciones educativas públicas de la Región Callao.



PROGRAMA PILOTO DE INTERVENCIÓN PSICOPEDAGÓGICA A ESTUDIANTES DE EDUCACIÓN BÁSICA REGULAR EN LAS INSTITUCIONES EDUCATIVAS PÚBLICAS DE LA UGEL VENTANILLA



**EJECUCIÓN EN
JUNIO PRÓXIMO**



PSICOPEDAGOGIA



PARA TODOS

PROGRAMA PILOTO DE INTERVENCIÓN PSICOPEDAGÓGICA A ESTUDIANTES DE EDUCACIÓN BÁSICA REGULAR EN LAS INSTITUCIONES EDUCATIVAS PÚBLICAS DE LA UGEL VENTANILLA



¿Por qué se crea el Programa de Intervención Psicopedagógica?

Los alumnos pueden encontrar alguna dificultad para retener los conocimientos, y eso no quiere decir que tengan menos o más capacidad que otros, si no que es parte del aprendizaje, todos en algún momento hemos tenido alguna dificultad para aprender cierta cosa. Hoy en día es muy frecuente encontrarnos en las aulas escolares con niños que prestan muy poco interés por la escuela, ya que no hay motivación, y eso es parte de la inadaptación escolar, cuando se presenta un problema de aprendizaje, es de suma importancia que exista la **INTERVENCIÓN PSICOPEDAGÓGICA**.



PSICOPEDAGOGIA



PARA TODOS

PROGRAMA PILOTO DE INTERVENCIÓN PSICOPEDAGÓGICA A ESTUDIANTES DE EDUCACIÓN BÁSICA REGULAR EN LAS INSTITUCIONES EDUCATIVAS PÚBLICAS DE LA UGEL VENTANILLA



¿Qué es la intervención psicopedagógica?

Conjunto de actividades que contribuyen a dar solución a determinados problemas, prevenir la aparición de otros, colaborar con las instituciones para que las labores de enseñanza y educación sean cada vez más dirigidas a las necesidades de los alumnos y la sociedad en general.





PSICOPEDAGOGIA



PARA TODOS

PROGRAMA PILOTO DE INTERVENCIÓN PSICOPEDAGÓGICA A ESTUDIANTES DE EDUCACIÓN BÁSICA REGULAR EN LAS INSTITUCIONES EDUCATIVAS PÚBLICAS DE LA UGEL VENTANILLA



BENEFICIARIOS:

Directos:

- ✓ Estudiantes del nivel primaria : 27,756
- ✓ Estudiantes del nivel secundaria : 20,112

Indirectos:

- ✓ 1,066 docentes de Nivel Primaria
- ✓ 1,099 docentes de Nivel Secundaria

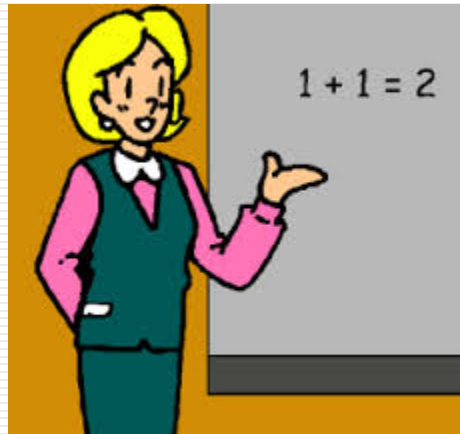
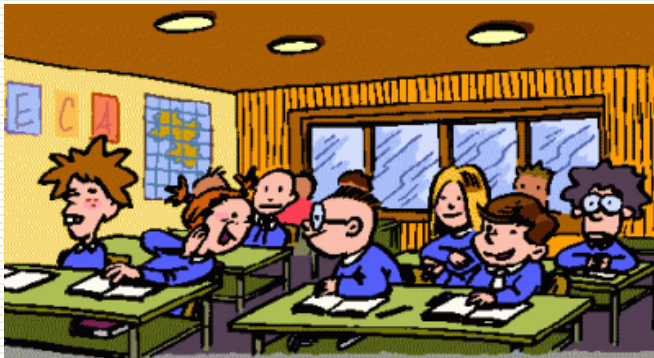



PROGRAMA PILOTO PARA EL APRENDIZAJE ESPECIALIZADO DEL IDIOMA INGLÉS, DIRIGIDO A ALUMNOS DESTACADOS Y DE ESCASOS RECURSOS ECONÓMICOS, DEL 3ER Y 4TO AÑO DE EDUCACIÓN SECUNDARIA DE II.EE.PP. DE ZONAS DE MAYOR VULNERABILIDAD A LA DELINCUENCIA DE LA REGIÓN CALLAO



**EJECUCIÓN EN
JULIO PRÓXIMO**



PROGRAMA PILOTO PARA EL APRENDIZAJE ESPECIALIZADO DEL IDIOMA INGLES, DIRIGIDO A ALUMNOS DESTACADOS Y DE ESCASOS RECURSOS ECONÓMICOS, DEL 3ER Y 4TO AÑO DE EDUCACIÓN SECUNDARIA DE II.EE.PP. DE ZONAS DE MAYOR VULNERABILIDAD A LA DELINCUENCIA DE LA REGIÓN CALLAO



BENEFICIARIOS:

500 alumnos destacados y de escasos recursos económicos, del 3er y 4to grado de educación secundaria de II.EE.PP. de zonas de mayor vulnerabilidad a la delincuencia de la Región Callao.





ATENCIÓN COMPLEMENTARIA
Y PERMANENTE EN LAS II.EE.
PÚBLICAS DE LA REGIÓN
CALLAO 2015

SUAT





ATENCIÓN COMPLEMENTARIA Y PERMANENTE EN LAS I.EE. PÚBLICAS DE LA REGIÓN CALLAO 2015

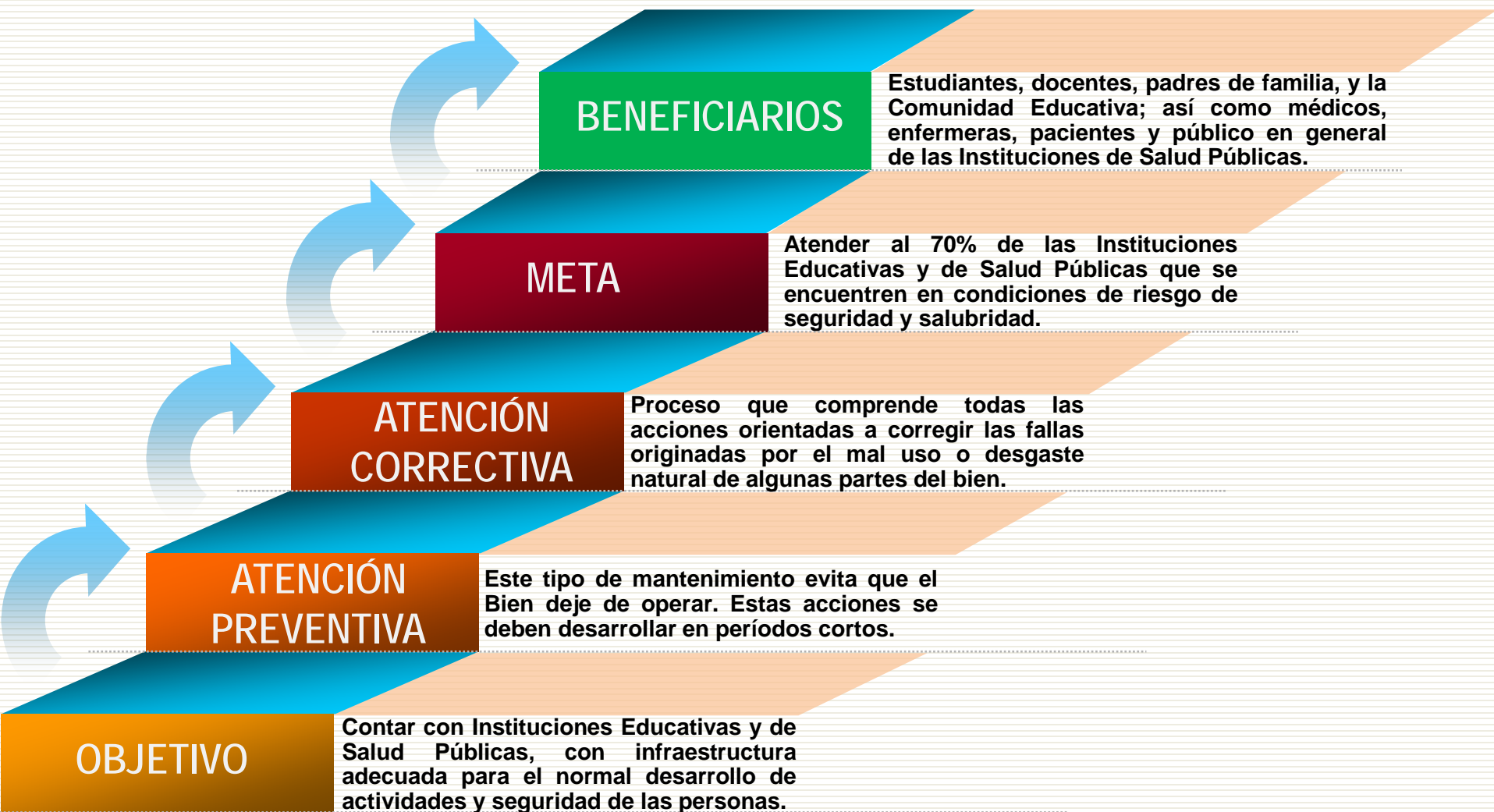

ESQUEMA DE TRABAJO

ENTRADA

Inspecciones Periódicas a las Instituciones



SOLICITUDES

Vía Telefónica



Vía Internet



Vía Mesa de Partes



Vía Correo Electrónico



Llenado de Formato de Levantamiento de Información de la Infraestructura de la Institución

Llenado de Información en el Formato de Solicitud de Requerimiento

Llenado del Formulario de Solicitud de Requerimiento

Solicitud de Requerimiento enviada a través de un documento

Solicitud enviada mediante el Formato de Información de Necesidades

Evaluación de Requerimientos

NO

SI

Requerimiento priorizado?

Programación de Trabajo

Asignación de Equipos de Trabajo

Intervención de las Instituciones

SALIDA

Instituciones Educativas y de Salud con Infraestructura Adecuada

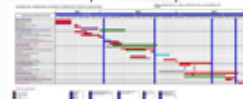



ATENCIÓN COMPLEMENTARIA Y PERMANENTE EN LAS I.E.E. PÚBLICAS DE LA REGIÓN CALLAO 2015

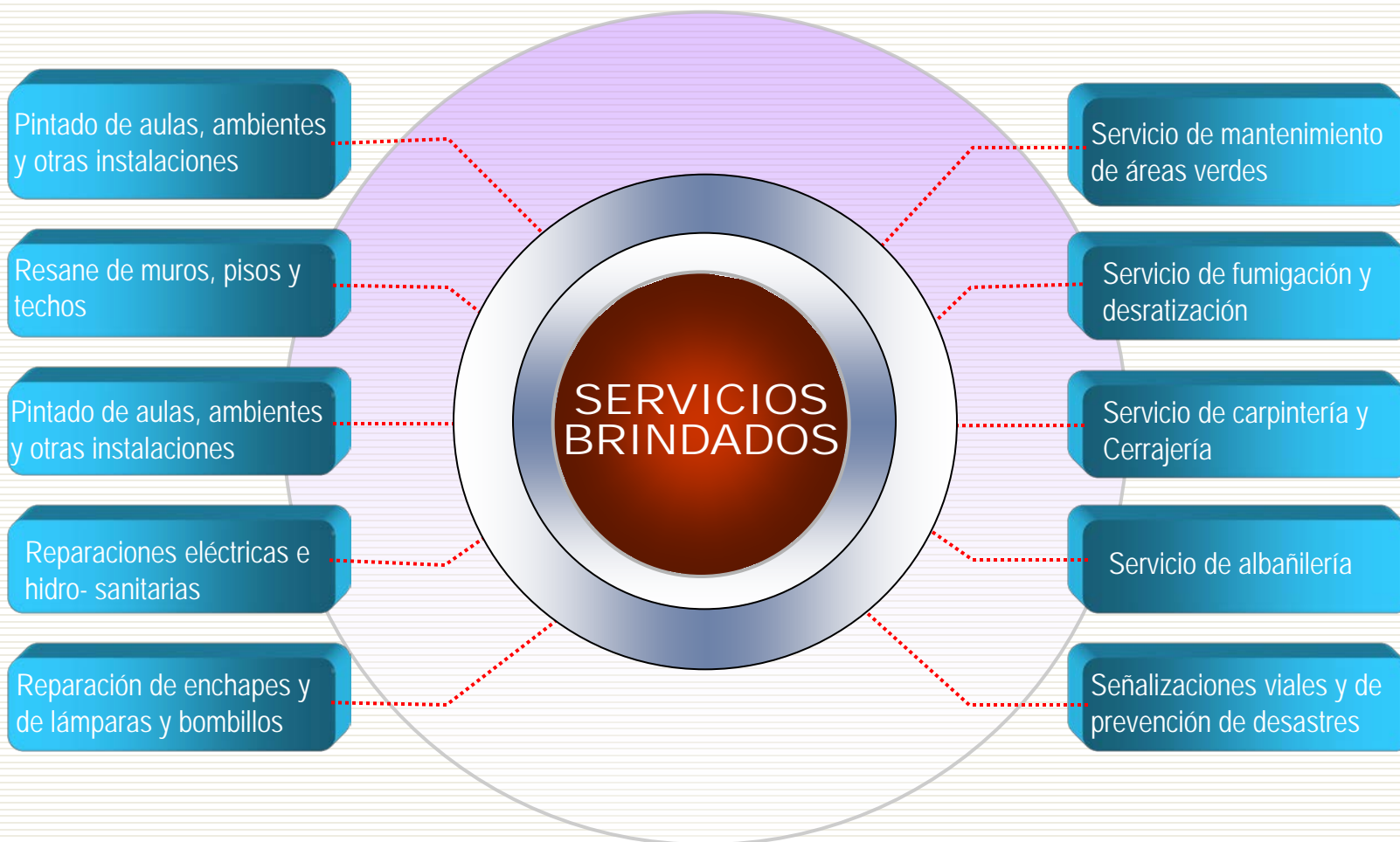



ATENCIÓN COMPLEMENTARIA Y PERMANENTE EN LAS II.EE. PÚBLICAS DE LA REGIÓN CALLAO 2015



CANTIDAD DE II.EE. ATENDIDAS

INSTITUCIONES PÚBLICA	FEBRERO	MARZO	ABRIL	MAYO
ELECTRICIDAD	3	2	12	3
GASFITERIA	3	2	1	2
PINTURA	0	2	3	0
OTROS	0	0	0	0
TOTAL ATENCIONES	6	6	16	5

SANEAMIENTO AMBIENTAL	FEBRERO	MARZO	ABRIL	MAYO
DESRATIZACIÓN	2	13	11	7
LIMPIEZA DE TANQUES Y/O CISTERNAS	1	3	6	2
FUMIGACIÓN	6	32	31	17
JARDINERIA	2	3	2	1
POZO SÉPTICO	0	6	1	0
OTROS	0	1	1	0
TOTAL ATENCIONES	11	58	52	27



ATENCIÓN COMPLEMENTARIA Y PERMANENTE EN LAS I.E.E. PÚBLICAS DE LA REGIÓN CALLAO 2015



PINTADO DE AULAS Y OTRAS INSTALACIONES



GASFITERÍA





ATENCIÓN COMPLEMENTARIA Y PERMANENTE EN LAS I.E.E. PÚBLICAS DE LA REGIÓN CALLAO 2015



REPARACIONES ELÉCTRICAS



ALBAÑILERÍA





ATENCIÓN COMPLEMENTARIA Y PERMANENTE EN LAS II.EE. PÚBLICAS DE LA REGIÓN CALLAO 2015



PINTADO DE AULAS Y OTRAS INSTALACIONES



DESRATIZACIÓN





ATENCIÓN COMPLEMENTARIA Y PERMANENTE EN LAS I.E.E. PÚBLICAS DE LA REGIÓN CALLAO 2015



PINTADO DE AULAS Y OTRAS INSTALACIONES



JARDINERÍA





MANTENIMIENTO
PREVENTIVO DE LAS LOSAS
DEPORTIVAS EN LAS II.EE.
PÚBLICAS DE LA REGIÓN
CALLAO 2015





MANTENIMIENTO PREVENTIVO DE LAS LOSAS DEPORTIVAS EN LAS II.EE. PÚBLICAS DE LA REGIÓN CALLAO 2015



CANTIDAD DE LOSAS DE LAS II.EE. ATENDIDAS

LOSAS DEPORTIVAS DE INSTITUCIONES EDUCATIVA	FEBRERO	MARZO	ABRIL	MAYO
ELECTRICIDAD	1	0	1	5
PINTURA	1	17	22	2
TEJIDO DE MALAS	3	6	5	0
SOLDADURA	1	9	5	0
LIMPIEZA	1	5	9	0
BANNER	0	0	2	0
OTROS	1	1	4	3
TOTAL ATENCIONES	8	38	48	10



MANTENIMIENTO PREVENTIVO DE LAS LOSAS DEPORTIVAS EN LAS I.E.E. PÚBLICAS DE LA REGIÓN CALLAO 2015



PINTADO



SOLDADURA





MANTENIMIENTO PREVENTIVO DE LAS LOSAS DEPORTIVAS EN LAS I.E.E. PÚBLICAS DE LA REGIÓN CALLAO 2015



REPARACIONES ELÉCTRICAS



TEJIDO DE MALLAS

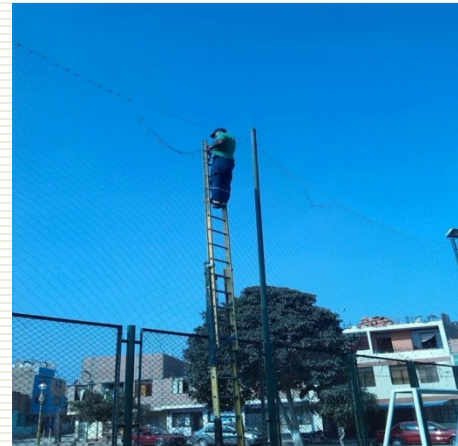
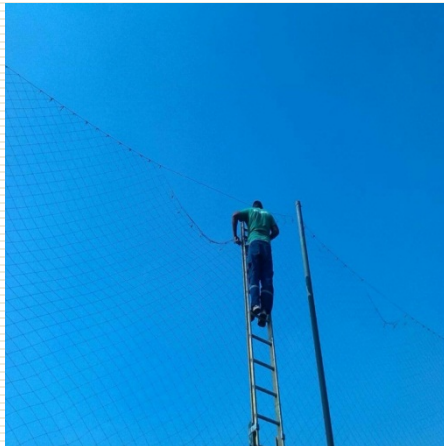



MANTENIMIENTO DE LAS REDES INFORMÁTICAS DE LAS II.EE. PÚBLICAS DE LA REGIÓN CALLAO 2015





MANTENIMIENTO DE LAS REDES INFORMÁTICAS DE LAS I.EE. PÚBLICAS DE LA REGIÓN CALLAO 2015



SERVICIOS BRINDADOS

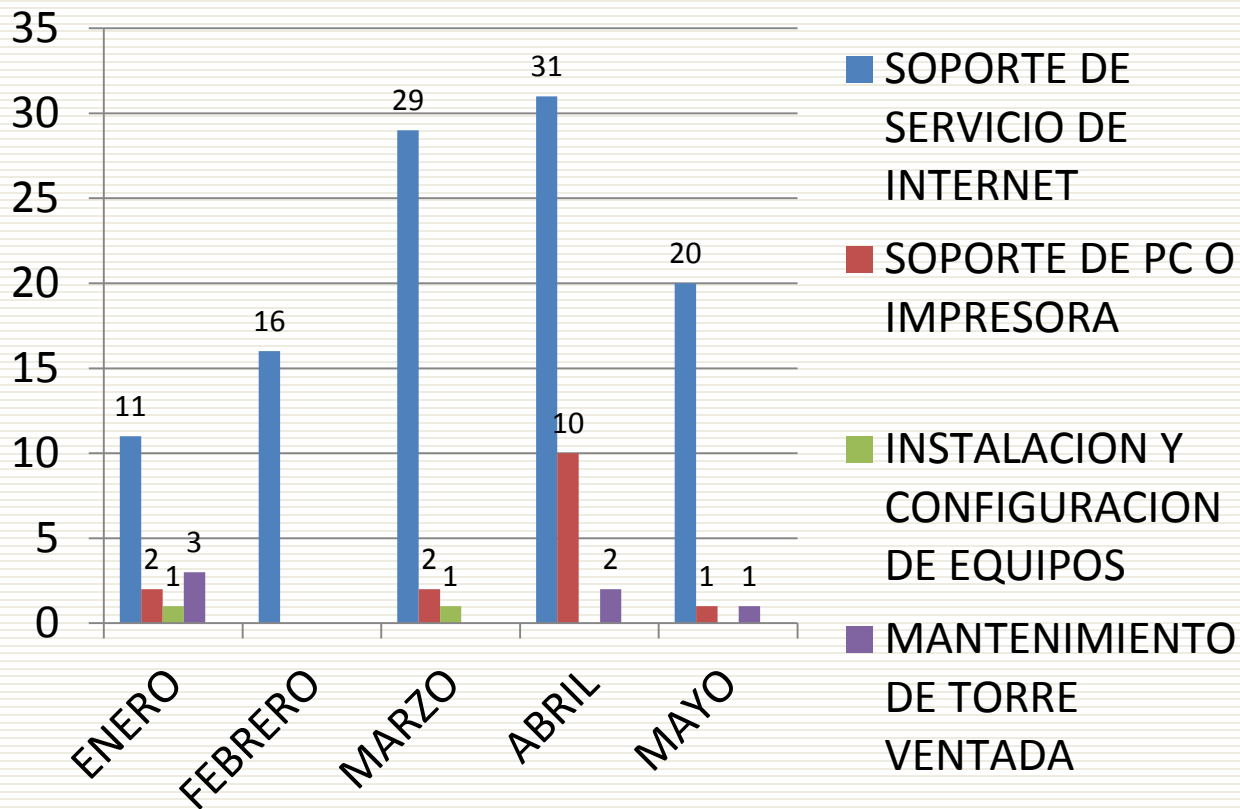

(*) El servicio de cableado estructurado por falta de provisión de materiales de manera oportuna no se ha podido brindar.



MANTENIMIENTO DE LAS REDES INFORMÁTICAS DE LAS I.EE. PÚBLICAS DE LA REGIÓN CALLAO 2015



TOTAL DE INSTITUCIONES EDUCATIVAS ATENDIDAS

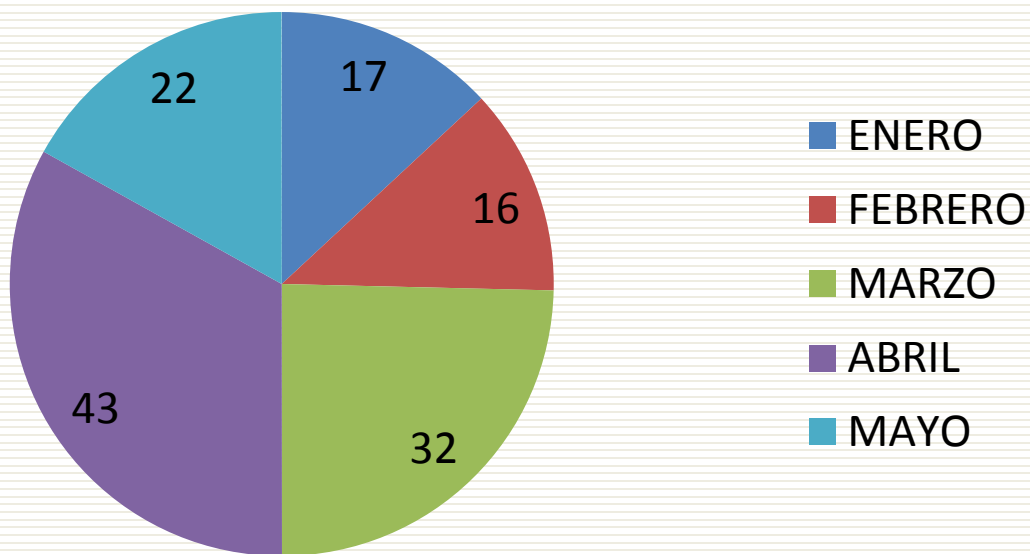

GOBIERNO REGIONAL DEL CALLAO

GERENCIA DE EDUCACIÓN, CULTURA Y DEPORTE



ABOG. JOSÉ ARTURO RAA TRESIERRA

GERENCIA REGIONAL DE EDUCACIÓN, CULTURA Y DEPORTE

La Gerencia Regional de Educación Cultura y Deporte, como órgano de línea y unidad ejecutora del Gobierno Regional del Callao, viene ejecutando tareas y acciones destinadas a superar las inequidades y fomentar el desarrollo educativo, cultural y deportivo de la población de la Provincia Constitucional del Callao, poniendo énfasis en la población de menores recursos y en situación de riesgo y vulnerabilidad social, todo esto dentro del marco normativo y los lineamientos de política establecidos para la Gestión del Gobierno Regional del Callao.





GERENCIA REGIONAL DE EDUCACIÓN, CULTURA Y DEPORTE

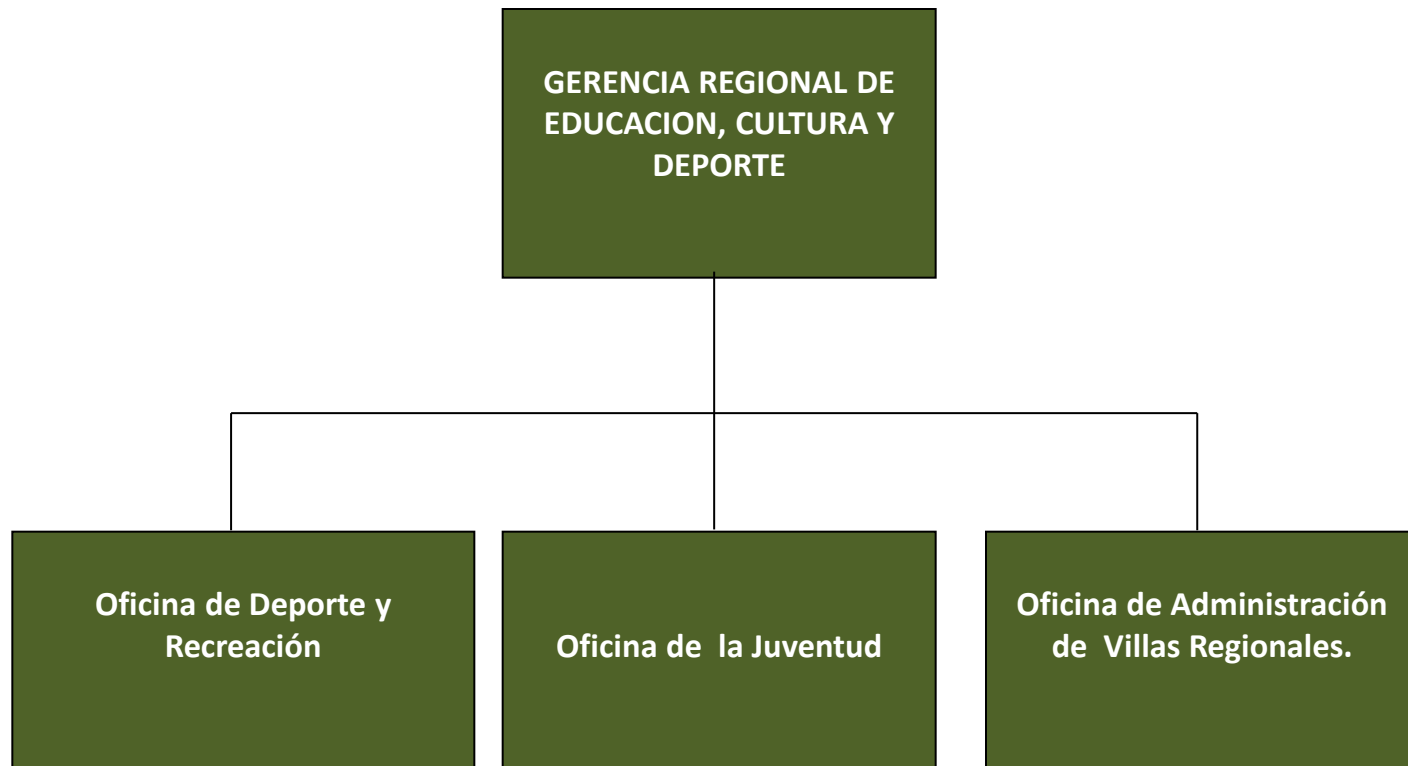



GERENCIA REGIONAL DE EDUCACIÓN, CULTURA Y DEPORTE



TALLER: EL CIUDADANO FRENTE A LA ADMINISTRACION:

DESARROLLO DE MECANISMOS DE INTERVENCION DE LA CIUDADANIA FRENTE AL FUTURO.

DESARROLLO DE LA METODOLOGIA DEL PRESUPUESTO PARTICIPATIVO.

RESULTADOS DE LA GESTION A TRAVES DE MECANISMOS GENERADOS DESDE LA ADMINISTRACION

LOGROS ALCANZADOS

SE LOGRO CAPACITAR A 1150 PARTICIPANTES EN LOS TALLERES DE PARTICIPACION CIUDADANA

“Programa de Fortalecimiento de Capacidades en Jóvenes de la Provincia Constitucional del Callao en temas de Participación Ciudadana 2014”.

El objetivo de la actividad es Fomentar la participación e incorporación juvenil en los diversos espacios de Participación Ciudadana dentro de un marco de valores democráticos y responsabilidades ciudadanas.

Las acciones a ser ejecutadas comprenden fases ejecutivas y talleres regionales para fortalecer las capacidades de los jóvenes.

TALLER	PARTICIPANTE
TALLER DE PARTICIPACIÓN CIUDADANA COMO POLÍTICA	780
EL CIUDADANO FRENTE A LA ADMINISTRACIÓN	1150
LA TRANSPARENCIA FRENTE A LA ADMINISTRACIÓN PÚBLICA	1300
TOTAL	3230



GERENCIA REGIONAL DE EDUCACIÓN, CULTURA Y DEPORTE



TALLER: LA TRANSPARENCIA FRENTE A LA ADMINISTRACION PUBLICA.

LOS MECANISMOS DE LA RENDICION DE CUENTA DE LOS GESTORES FRENTE A LOS CIUDADANOS .

LA LEY Y REGLAMENTO DE TRANSPARENCIA Y ACCESO A LA INFORMACION PUBLICA. DESARROLLO DE MECANISMOS DE INTERVENCION DE LA CIUDADANIA FRENTE AL FUTURO.

LOGROS ALCANZADOS

SE LOGRO CAPACITAR A 1300 PARTICIPANTES EN LOS TALLERES DE PARTICIPACION CIUDADANA

LOGRANDO CAPACITAR EN TODA LA ACTIVIDAD UN TOTAL DE 3680 PARTICIPANTES .

GERENCIA REGIONAL DE EDUCACIÓN, CULTURA Y DEPORTE



LAS CAPACITACIONES QUE SE REALIZARON SE TRATARON LOS SIGUIENTES TEMAS :PANDILLAJE PERMICIOSO,PREVENCION DE CONSUMO DE DROGAS,CONSECUENCIA DEL CONSUMO DE DROGAS,LA FAMILIA COMO ENTE SOCIALIZADOR,FORMACION CAMBIO Y MANTENIMIENTO,HABILIDADES SOCIALES Y COMUNICATIVAS,LIDERAZGO Y DESARROLLO.

Programa de Generación de Espacios Deportivos para Jóvenes en Zonas de Riesgo (Pandillaje) de la Provincia Constitucional del Callao -2014”

El objetivo de esta actividad fue Promover la práctica sostenida de actividades deportivas en fútbol para los jóvenes en zonas de riesgo (pandillaje) de la Provincia Constitucional del Callao .

TALLERES REALIZADOS

- Talleres Deportivos.
- Desarrollo de Hábitos de Convivencia Social .
- La Familia como Ente Socializador.
- Fortalecimiento del Desarrollo Emocional para Jóvenes.
- El conflicto y su elementos

META ALCANZADA

2,256 JÓVENES EN RIESGO CAPACITADOS .



GERENCIA REGIONAL DE EDUCACIÓN, CULTURA Y DEPORTE



Ciberbus



PROYECTO DE INVERSIÓN PÚBLICA DENOMINADO:
“MEJORAMIENTO DEL ACCESO A TECNOLOGÍAS DE
INFORMÁTICA EN LA PROVINCIA CONSTITUCIONAL DEL
CALLAO- REGIÓN CALLAO, CON CODIGO SNIP N° 2572246

OBJETIVO DEL PROYECTO

El Objetivo del Proyecto es crear un “ADECUADO ACCESO A CONOCIMIENTOS BÁSICOS DE COMPUTACIÓN Y MANEJO ADECUADO DE INTERNET EN LA POBLACIÓN DE LAS ZONAS URBANO MARGINALES DE LA PROVINCIA CONSTITUCIONAL DEL CALLAO – REGIÓN CALLAO”.

DIAGNOSTICO

Surge como solución a la problemática de la población de las zonas urbanas marginales en la Región Callao. La población demandante afectada corresponde al área de influencia del proyecto que asciende a 4,800 pobladores, los cuales serán atendidos anualmente, con un total al final del horizonte del proyecto de 10 años de 48,000 pobladores beneficiados.



GERENCIA REGIONAL DE EDUCACIÓN, CULTURA Y DEPORTE



INSTALACIÓN DE BUSES ITINERANTES PARA UN ADECUADO ACCESO DE TECNOLOGÍAS DE INFORMÁTICA :

- Adquisición de unidades móviles acondicionadas para brindar clases de computación y adecuado manejo del internet.
- Adquisición de Equipos de cómputo para cada unidad móvil a fin de brindar el servicio adecuado de enseñanza y capacitación.
- Enseñanza de cursos básicos de computación y manejo del internet a la población sensibilizada que estén dispuestas a adquirir conocimiento.

Proyecto: “Mejoramiento del Acceso a Tecnologías de Informática en la Provincia Constitucional del Callao - Región Callao - COD. SNIP 257246”

OBJETIVO

Crear un adecuado acceso a conocimientos básicos de computación de internet en la Población de las Zonas Urbano Marginales de la Provincia Constitucional del Callao – Región Callao.

META ALCANZADA

1,200 PERSONAS CAPACITADAS EN EL AÑO 2014



GERENCIA REGIONAL DE EDUCACIÓN, CULTURA Y DEPORTE

RESUMEN DE PRESUPUESTO DE PIP

ITEM	DESCRIPCION	UNIDAD	CANTIDAD	C.U.	PARCIAL	S-TOTAL
	PRESUPUESTOS					
1.00	PRESUPUESTO DE BUSES ACONDICIONADOS	UND				
	PRESUPUESTO DE BUS ACONDICIONADO	UND	2.00	639,697.00	1,279,394.00	2,010,960.00
	PRESUPUESTO DE ANTENA	GLB	2.00	59,472.00	118,944.00	
2.00	PRESUPUESTO DE EQUIPOS DE COMPUTO	GLB	2.00	159,831.00	319,662.00	
3.00	PRESUPUESTO DE CAPACITACION Y PUESTA EN MARCHA	UND	1.00	292,960.00	292,960.00	
4.00	ELABORACION DE EXPEDIENTE TECNICO (3%)	UND	1.00	60,328.80	60,328.80	60,328.80
5.00	SUPERVISION DE EJECUCION (3%)	UND	1.00	60,328.80	60,328.80	60,328.80
6.00	IMPREVISTOS (1%)	UND	1.00	20,109.60	20,109.60	20,109.60

TOTAL PRESUPUESTO

2,151,727.20

ESTADO SITUACIONAL

SE HA DADO INICIO AL DESARROLLO DE LAS CLASES DE COMPUTACION DENTRO DEL MARCO DEL PROYECTO .

DICHAS CLASES HAN LLEGADO A CAPACITAR A 200 PERSONAS DURANTE EL PRIMER MES DE CAPACITACIONES EN LA PROVINCIA CONSTITUCIONAL DEL CALLAO.

GERENCIA REGIONAL DE EDUCACIÓN,
CULTURA Y DEPORTE

OFICINA DE ADMINISTRACIÓN DE
VILLAS REGIONALES

2014

OFICINA DE ADMINISTRACIÓN DE VILLAS REGIONALES

ESTADÍSTICAS DE LA VILLA DEPORTIVA REGIONAL 2014

DISCIPLINA DEPORTIVA	ALUMNOS
Natación	4861
Futbol	2457
Básquet	1436
Karate	1452
Vóley	1339
Tae Kwon Do	996
Tenis	922
Gimnasia	814
Atletismo	669
Triatlón	649
Boxeo	515
Lucha libre	475
Beisbol	447
Levantamiento de Pesas	155
Nado Sincronizado	96
Saltos ornamentales	86
Waterpolo	84
TOTAL	17,453

ESTADISTICA DE LA VILLA DEPORTIVA REGIONAL 2014

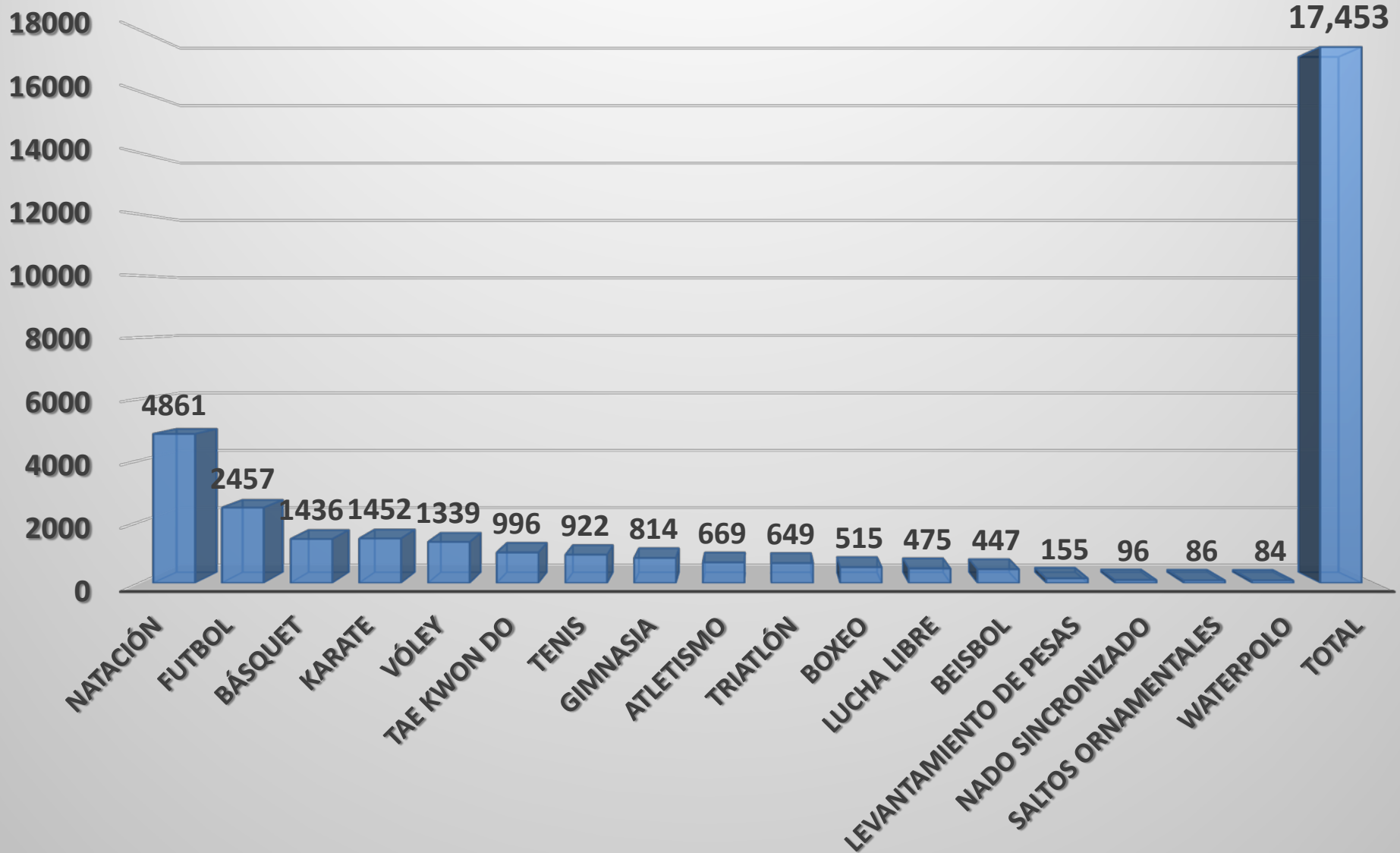

GERENCIA REGIONAL DE EDUCACIÓN, CULTURA Y DEPORTE

OFICINA DE DEPORTES Y RECREACIÓN

2014



OFICINA DE DEPORTE Y RECREACIÓN

“PROGRAMA DE GENERACIÓN DE ESPACIOS DEPORTIVOS PARA JÓVENES EN ZONAS DE RIESGO (PANDILLAJE) DE LA PROVINCIA CONSTITUCIONAL DEL CALLAO -2014”



DESARROLLO DE TALLERES DEPORTIVOS DE FUTBOL

OFICINA DE DEPORTE Y RECREACIÓN

“PROGRAMA DE GENERACIÓN DE ESPACIOS DEPORTIVOS PARA JÓVENES EN ZONAS DE RIESGO (PANDILLAJE) DE LA PROVINCIA CONSTITUCIONAL DEL CALLAO -2014”



DESARROLLO DE TALLERES DEPORTIVOS DE FUTBOL

GERENCIA REGIONAL DE EDUCACIÓN, CULTURA Y DEPORTE

OFICINA DE ADMINISTRACIÓN DE VILLAS
REGIONALES

2015

GERENCIA REGIONAL DE EDUCACIÓN, CULTURA Y DEPORTE



DESARROLLO DE HABILIDADES DEPORTIVAS Y RECREATIVAS PARA NIÑOS Y ADOLESCENTES EN EDAD ESCOLAR EN SIATUACION DE RIESGO Y VULNERABILIDAD 2014

DISCIPLINAS DEPORTIVAS EN LA VILLA DEPORTIVA REGIONAL

DISCIPLINA DEPORTIVA DE FUTBOL

OBJETIVO :

Detección de jóvenes talentos consideramos talentos aquel joven que muestra un potencial y un aptitud para jugar al futbol claramente superior a otro.

LOGRO ALCANZADO

La villa deportiva contó con 2,144 alumnos en la futbol. disciplina de futbol.

Se obtuvo primer y segundo puesto en Campeonatos de futbol.

GERENCIA REGIONAL DE EDUCACIÓN, CULTURA Y DEPORTE



DISCIPLINAS DEPORTIVAS EN LA VILLA DEPORTIVA REGIONAL

DISCIPLINA DEPORTIVA DE VÓLEY

OBJETIVO :

Preparar a niñas de las edades de 10 a 11 años y 12 a 13 años, para que se puedan desarrollar en esta disciplina y cuyo fin puedan algún día integrar las diferentes selecciones nacionales.

LOGRO ALCANZADO

La Villa deportiva contó con 1,122 alumnos en la disciplina de vóley.

Asimismo, participaron en campeonatos a nivel Nacional, obteniendo los primeros lugares.

GERENCIA REGIONAL DE EDUCACIÓN, CULTURA Y DEPORTE



DISCIPLINA DEPORTIVAS EN LA VILLA DEPORTIVA REGIONAL

DISCIPLINA DEPORTIVA DE LUCHA LIBRE

OBJETIVO :

El objetivo fundamental de la Lucha Deportiva, es mejorar la salud y fortalecer el organismo de los atletas con vistas a que puedan asimilar con más calidad los contenidos prácticos de la asignatura, así como la preparación de los deportistas de forma progresiva, sistemática escalonada, según los niveles y categorías, para que puedan obtener altos resultados deportivos.

LOGRO ALCANZADO

La Villa deportiva contó con 397 alumnos en la disciplina de lucha libre.

Asimismo, participaron en campeonato a nivel Nacional obteniendo primeros lugares.



GERENCIA REGIONAL DE EDUCACIÓN, CULTURA Y DEPORTE

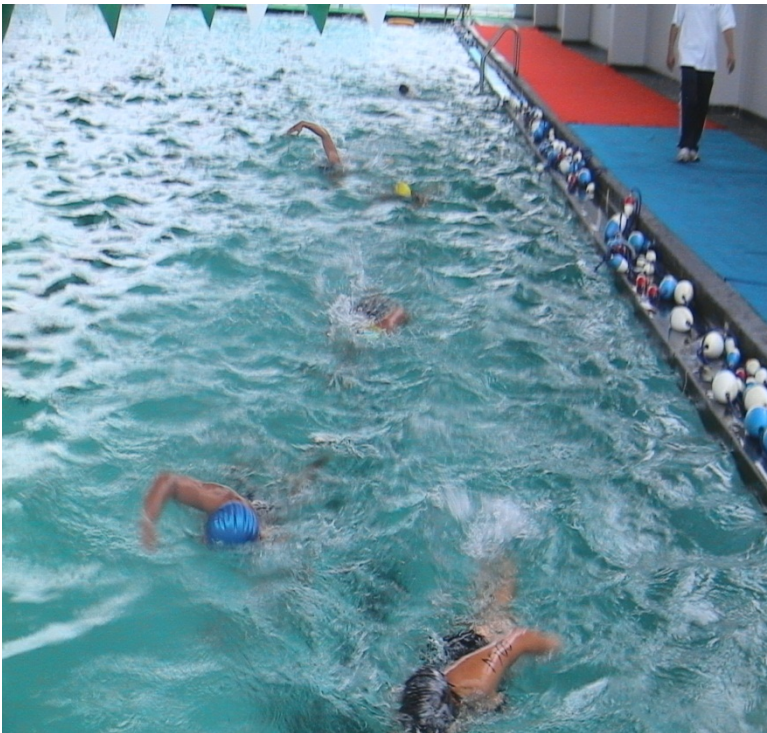

DISCIPLINA DEPORTIVAS EN LA VILLA DEPORTIVA REGIONAL

DISCIPLINA DEPORTIVA DE NATACIÓN

OBJETIVO :

Que los alumnos logren a través de la natación una Actividad útil para su salud y seguridad.

LOGRO ALCANZADO

La Villa deportiva contó con 4736 alumnos en la disciplina de lucha libre.

Asimismo, participaron en campeonato a nivel Nacional obteniendo primeros lugares.

GERENCIA REGIONAL DE EDUCACIÓN, CULTURA Y DEPORTE



DISCIPLINA DEPORTIVAS EN LA VILLA DEPORTIVA REGIONAL

DISCIPLINA DEPORTIVA DE KARATE

OBJETIVO :

Proporciona técnicas de concentración a los alumnos que mediante el karate pueden aplicar en la vida Diaria.

LOGRO ALCANZADO :

La Villa deportiva contó con 1138 alumnos en la disciplina de lucha libre.

Asimismo, participaron en campeonato a nivel Nacional obteniendo primeros lugares.

GERENCIA REGIONAL DE EDUCACIÓN, CULTURA Y DEPORTE



DISCIPLINAS DEPORTIVAS EN LA VILLA DEPORTIVA REGIONAL

DISCIPLINA DEPORTIVA DE BÁSQUET

OBJETIVO :

Fomentar en los alumnos el hábito por la práctica deportiva a través de los diferentes torneos interiores, y mediante estas actividades despertar su potencial y el desarrollo de sus habilidades, actitudes y valores.

LOGRO ALCANZADO :

La Villa deportiva contó con 1683 alumnos en la disciplina de lucha libre.

Asimismo, participaron en campeonato a nivel Nacional obteniendo primeros lugares.



GERENCIA REGIONAL DE EDUCACIÓN, CULTURA Y DEPORTE



DISCIPLINAS DEPORTIVAS EN LA VILLA DEPORTIVA REGIONAL

DISCIPLINA DEPORTIVA DE ATLETISMO

OBJETIVO :

Fomentar en los alumnos el hábito por la práctica deportiva a través de los diferentes torneos de Atletismo, y mediante estas actividades despertar su potencial y el desarrollo de sus Habilidades, Actitudes y Valores.

LOGRO ALCANZADO :

La Villa deportiva contó con 531 alumnos en la disciplina de lucha libre.

Asimismo, participaron en campeonato a nivel Nacional obteniendo primeros lugares.

GERENCIA REGIONAL DE EDUCACIÓN, CULTURA Y DEPORTE



DISCIPLINAS DEPORTIVAS EN LA VILLA DEPORTIVA REGIONAL

DISCIPLINA DEPORTIVA DE TAE KWONDO

OBJETIVO :

Fomentar en los alumnos el hábito por la práctica deportiva a través de los diferentes torneos de **TAE KWONDO**, y mediante estas actividades despertar su potencial y el desarrollo de sus Habilidades, Actitudes y Valores.

LOGRO ALCANZADO :

La Villa deportiva contó con 674 alumnos en la disciplina de lucha libre.

Asimismo, participaron en campeonato a nivel Nacional obteniendo primeros lugares.

GERENCIA REGIONAL DE EDUCACIÓN, CULTURA Y DEPORTE



DISCIPLINAS DEPORTIVAS EN LA VILLA DEPORTIVA REGIONAL

DISCIPLINA DEPORTIVA DE BÉISBOL

OBJETIVO :

Fomentar en los alumnos el hábito por la práctica deportiva a través de los diferentes torneos de **BÉISBOL**, y mediante estas actividades despertar su potencial y el desarrollo de sus Habilidades, Actitudes y Valores.

LOGRO ALCANZADO :

La Villa deportiva contó con 339 alumnos en la disciplina de lucha libre.

Asimismo, participaron en campeonato a nivel Nacional obteniendo primeros lugares.

GERENCIA REGIONAL DE EDUCACIÓN, CULTURA Y DEPORTE



DISCIPLINAS DEPORTIVAS EN LA VILLA DEPORTIVA REGIONAL

DISCIPLINA DEPORTIVA DE BOX

OBJETIVO :

Implementar la práctica del boxeo en todos los distritos y en los colegios de la Región Callao

LOGRO ALCANZADO :

La Villa deportiva contó con 412 alumnos en la disciplina de lucha libre.

Asimismo, participaron en campeonato a nivel Nacional obteniendo primeros lugares.

GERENCIA REGIONAL DE EDUCACIÓN, CULTURA Y DEPORTE



DISCIPLINAS DEPORTIVAS EN LA VILLA DEPORTIVA REGIONAL

DISCIPLINA DEPORTIVA DE GIMNASIA ARTÍSTICA

OBJETIVO :

Implementar la práctica del GIMNASIA ARTÍSTICA en todos los distritos y en los colegios de la Región Callao

LOGRO ALCANZADO :

La Villa deportiva contó con 1076 alumnos en la disciplina de lucha libre.

Asimismo, participaron en campeonato a nivel Nacional obteniendo primeros lugares.



GERENCIA REGIONAL DE EDUCACIÓN, CULTURA Y DEPORTE



DISCIPLINAS DEPORTIVAS EN LA VILLA DEPORTIVA REGIONAL

DISCIPLINA DEPORTIVA DE TENIS

OBJETIVO :

Implementar la práctica de Tenis en todos los distritos y en los colegios de la Región Callao

LOGRO ALCANZADO :

La Villa deportiva contó con 805 alumnos en la disciplina de lucha libre.

Asimismo, participaron en campeonato a nivel Nacional obteniendo primeros lugares.

GERENCIA DE EDUCACIÓN, CULTURA Y DEPORTE



DISCIPLINAS DEPORTIVAS EN LA VILLA DEPORTIVA REGIONAL

DISCIPLINA DEPORTIVA DE TRIATLÓN

OBJETIVO :

Implementar la práctica de TRIATLÓN en todos los distritos y en los colegios de la Región Callao

LOGRO ALCANZADO :

La Villa deportiva contó con 581 alumnos en la disciplina de lucha libre.

Asimismo, participaron en campeonato a nivel Nacional obteniendo primeros lugares.

GERENCIA REGIONAL DE EDUCACIÓN, CULTURA Y DEPORTE



DISCIPLINAS DEPORTIVAS EN LA VILLA DEPORTIVA REGIONAL

DISCIPLINA DEPORTIVA DE LEVANTAMIENTO DE PESAS

OBJETIVO :

Implementar la práctica de LEVANTAMIENTO DE PESAS en todos los distritos y en los colegios de la Región Callao

LOGRO ALCANZADO :

La Villa deportiva contó con 123 alumnos en la disciplina de lucha libre.

Asimismo, participaron en campeonato a nivel Nacional obteniendo primeros lugares

GERENCIA REGIONAL DE EDUCACIÓN, CULTURA Y DEPORTE

ESTADÍSTICAS DE LA VILLA DEPORTIVA REGIONAL 2015

DISCIPLINA DEPORTIVA	ALUMNOS
Natación	4736
Futbol	2144
Básquet	1683
Karate	1138
Vóley	1129
Tae Kwon Do	674
Tenis	805
Gimnasia	1076
Atletismo	531
Triatlón	581
Boxeo	412
Lucha libre	397
Beisbol	339
Levantamiento de Pesas	123
Nado Sincronizado	41
Saltos ornamentales	68
Waterpolo	52
Escalada	128
TOTAL	16,057

ESTADISTICA DE LA VILLA DEPORTIVA REGIONAL 2015

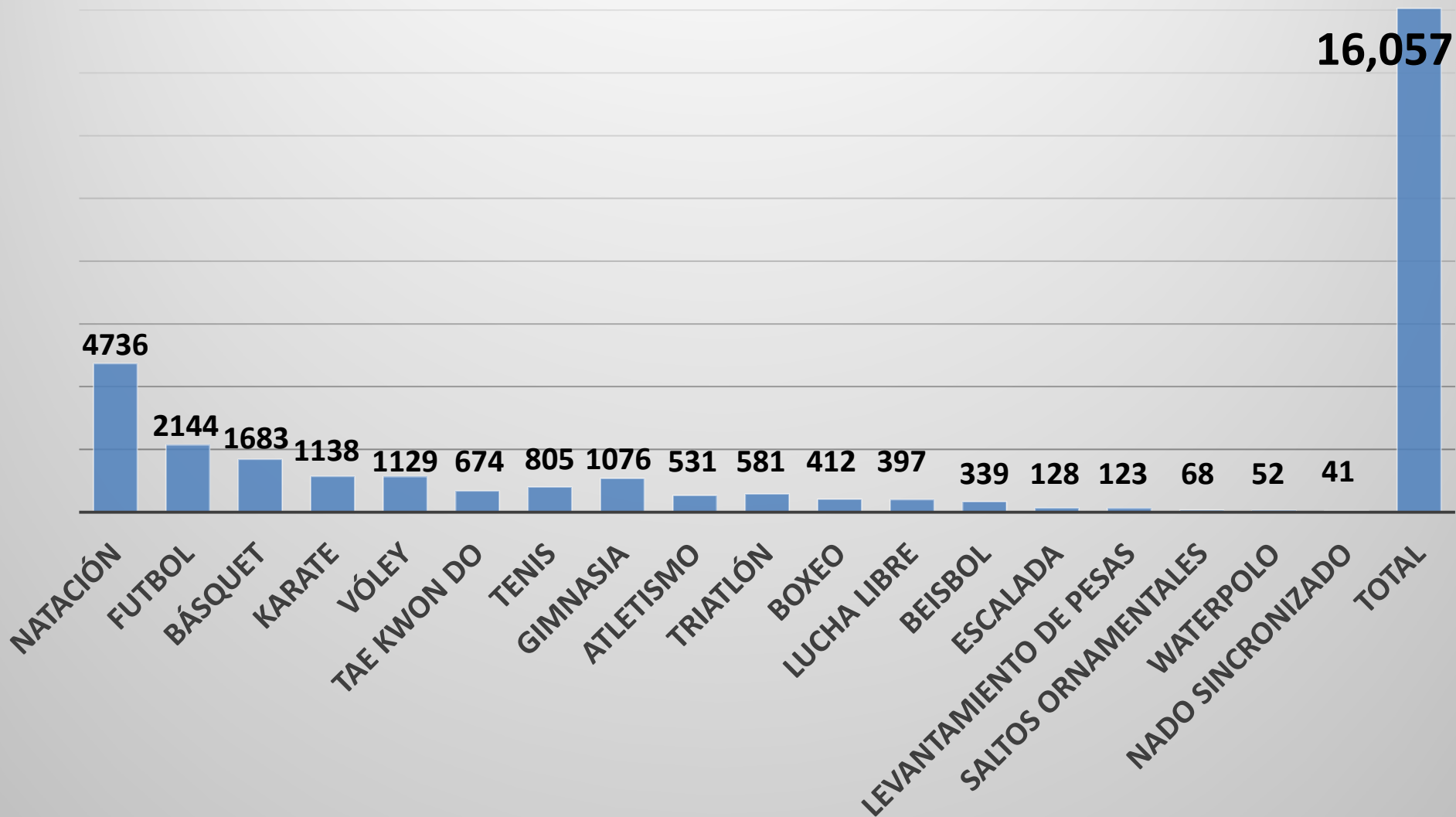



EQUIPO TÉCNICO PEDAGÓGICO REGIONAL PELA -CALLAO 2015

DR. JOSÉ JULIÁN GARCÍA SANTILLÁN

MAG. YSAAC ABARCA SÁNCHEZ

MAG. JUAN G. BARRERA LAOS



**UN NUEVO COMIENZO, UNA NUEVA
EDUCACIÓN**

DR. JOSÉ JULIÁN GARCÍA SANTILLÁN



**RESULTADOS DE LAS PRUEBAS ECE
2012- 2013-2014
DE COMPRENSIÓN LECTORA POR
DISTRITOS
2015**

EVALUACIÓN CENSAL DEL ESTUDIANTE

TOTAL CALLAO POR DISTRITOS

COMPRESIÓN LECTORA

N°	DISTRITO	2012						2013						2014											
		INICIO		PROCESO		LOGRADO		TOTAL EVALUADOS		INICIO		PROCESO		LOGRADO		TOTAL EVALUADOS		INICIO		PROCESO		LOGRADO		TOTAL EVALUADOS	
		CANT	%	CANT	%	CANT	%	TOTAL	CANT	%	CANT	%	CANT	%	TOTAL	CANT	%	CANT	%	CANT	%	CANT	%	TOTAL	
1	BELLAVISTA	74	5%	627	40%	874	55,5%	1575	71	4%	741	47%	777	48,9%	1589	43	3%	676	42%	896	55,5%	1615			
2	CALLAO	456	7%	2997	40%	2997	44,6%	6714	405	7%	2997	52%	2604	41,9%	6214	201	3%	2997	41%	3477	55,7%	6238			
3	CARMEN DE LA LEGUA - REYNOSO	59	8%	379	49%	328	42,8%	766	49	6%	855	58%	286	36,2%	791	34	4%	359	46%	384	49,4%	777			
4	LA PERLA	27	4%	288	46%	312	49,8%	627	34	6%	278	45%	300	49,0%	612	22	4%	252	41%	346	55,7%	621			
5	LA PUNTA	2	3%	40	50%	38	47,5%	80	6	7%	44	49%	40	44,4%	90	0	0%	22	36%	39	63,9%	61			
6	VENTANILLA	377	6%	3215	50%	2843	44,2%	6435	320	5%	3320	53%	2567	41,4%	6207	177	3%	2470	40%	3477	56,8%	6124			
7	SIN DATOS	26	9%	150	52%	111	38,7%	287	20	13%	93	60%	43	27,6%	156	0	0	3	14%	18	85,7%	21			
TOTAL CALLAO		1021	6%	7960	48%	7503	45,5%	16484	905	6%	8137	52%	6617	42,3%	15659	477	0,031	6343	0,41	8637	55,9%	15457			



**RESULTADOS DE LAS PRUEBAS ECE
2012-2013-2014
DE MATEMÁTICA POR DISTRITOS
2015**

EVALUACIÓN CENSAL DEL ESTUDIANTE

TOTAL CALLAO POR DISTRITOS

MATEMÁTICA

N°	DISTRITO	2012							2013							2014						
		INICIO		PROCESO		LOGRADO		TOTAL EVALUADOS	INICIO		PROCESO		LOGRADO		TOTAL EVALUADOS	INICIO		PROCESO		LOGRADO		TOTAL EVALUADOS
		CANT	%	CANT	%	CANT	%	TOTAL	CANT	%	CANT	%	CANT	%	TOTAL	CANT	%	CANT	%	CANT	%	TOTAL
1	BELLAVISTA	555	35%	708	45%	313	19,9%	1576	618	39%	629	40%	341	21,5%	1588	643	40%	558	35%	415	25,7%	1616
2	CALLAO	2487	37%	3078	45%	1194	17,8%	6713	2581	42%	2700	40%	1168	18,8%	6212	2081	33%	2700	45%	1949	31,3%	6234
3	CARMEN DE LA LEGUA - REYNOSO	328	43%	333	43%	105	13,7%	766	403	51%	300	38%	87	11,0%	790	315	41%	265	34%	196	25,3%	776
4	LA PERLA	250	40%	271	43%	106	16,9%	627	225	37%	270	42%	130	21,3%	611	212	34%	270	48%	204	32,9%	621
5	LA PUNTA	20	25%	80	50%	12	15,0%	80	27	30%	37	42%	25	28,1%	89	13	21%	26	43%	22	36,1%	61
6	VENTANILLA	2131	33%	2940	46%	1352	21,0%	6423	2367	38%	2584	42%	1253	20,2%	6204	1799	29%	2150	35%	2172	35,5%	6121
7	SIN DATOS	161	56%	92	32%	34	11,8%	287	84	54%	56	36%	16	10,3%	156	0	0	6	29%	15	71,4%	21
TOTAL		5932	36%	7424	45%	3116	18,9%	16472	6305	40%	6325	40%	3020	19,3%	15650	5063	0,328	5414	0,35	4973	32,2%	15450



**RESULTADOS DE LAS GUÍAS DE OBSERVACIÓN
REGIONAL DE INICIO EN COMPRENSIÓN LECTORA,
MATEMÁTICA, CIENCIA Y AMBIENTE Y PERSONAL
SOCIAL DE LAS INSTITUCIONES EDUCATIVAS DE
EDUCACIÓN INICIAL FOCALIZADAS PELA
2015**

RESULTADO DE LA GUÍA DE OBSERVACIÓN - INSTITUCIONES FOCALIZADAS DE INICIAL - CALLAO

INSTITUCIÓN EDUCATIVA INICIAL	ÁREA	3 AÑOS			4 AÑOS			5 AÑOS			TOTAL INSTITUCIONAL			TOTAL
		INICIO	PROCESO	LOGRADO	INICIO	PROCESO	LOGRADO	INICIO	PROCESO	LOGRADO	INICIO	PROCESO	LOGRADO	
I.E.I. N° 2093 "SANTA ROSA"	MATEMÁTICA	100.0%	0.0%	0.0%	100.0%	0.0%	0.0%	26.0%	55.0%	18.3%	75.3%	18.3%	6.1%	99.8%
	COMUNICACIÓN	100.0%	0.0%	0.0%	100.0%	0.0%	0.0%	11.3%	52.0%	36.7%	70.4%	17.3%	12.2%	100%
	CIENCIA Y AMBIENTE							0.0%	0.0%	0.0%	0.0%	0.0%	0.0%	0%
	DESARROLLO PERSONAL							0.0%	0.0%	0.0%	0.0%	0.0%	0.0%	0%
I.E.I. N°69 "MARÍA AUXILIADORA"	MATEMÁTICA	80.9%	17.4%	1.7%	31.3%	10.8%	57.9%	7.3%	51.5%	41.2%	39.8%	26.6%	33.6%	100%
	COMUNICACIÓN	67.3%	23.8%	8.9%	21.7%	21.0%	57.3%	3.1%	56.2%	40.7%	30.7%	33.7%	35.6%	100%
	CIENCIA Y AMBIENTE							12.0%	76.0%	12.0%	12.0%	76.0%	12.0%	100%
	DESARROLLO PERSONAL							3.0%	65.0%	32.0%	3.0%	65.0%	32.0%	100%
I.E.I. N°81 "JORGE CHÁVEZ"	MATEMÁTICA	42.9%	55.3%	1.9%	32.7%	66.8%	0.6%	16.9%	82.8%	0.4%	30.8%	68.3%	1.0%	100%
	COMUNICACIÓN	45.6%	51.3%	2.9%	42.1%	53.1%	4.5%	29.2%	70.8%	0.0%	39.0%	58.4%	2.5%	100%
	CIENCIA Y AMBIENTE							31.5%	63.5%	0.0%	31.5%	63.5%	0.0%	95%
	DESARROLLO PERSONAL							16.5%	83.5%	0.0%	16.5%	83.5%	0.0%	100%
I.E.I. N°90 "Ayllu"	MATEMÁTICA	71.0%	29.0%	0.0%	97.1%	2.9%	0.0%	18.9%	81.1%	0.0%	62.3%	37.7%	0.0%	100%
	COMUNICACIÓN	80.9%	19.0%	0.0%	94.6%	5.5%	0.0%	53.6%	46.2%	0.1%	76.4%	23.6%	0.0%	100%
	CIENCIA Y AMBIENTE							13.0%	87.0%	0.0%	13.0%	87.0%	0.0%	100%
	DESARROLLO PERSONAL							22.0%	63.0%	15.0%	22.0%	63.0%	15.0%	100%

I.E.I. N°78 "AMIGUITOS DE SAN MARTÍN"	MATEMÁTICA	76.5%	23.0%	0.0%	73.3%	26.7%	0.0%	42.3%	44.3%	13.3%	64.0%	31.3%	4.4%	100%
	COMUNICACIÓ	71.0%	19.5%	9.5%	61.3%	36.0%	2.7%	31.5%	48.0%	20.8%	54.6%	34.5%	11.0%	100%
	CIENCIA Y AMBIENTE							0.0%	0.0%	0.0%	0.0%	0.0%	0.0%	0%
	DESARROLLO PERSONAL							0.0%	0.0%	0.0%	0.0%	0.0%	0.0%	0%
I.E.I. N°131 "MI MUNDO MÁGICO"	MATEMÁTICA	94.8%	5.2%	0.0%	65.2%	29.5%	5.3%	48.7%	28.3%	23.0%	69.6%	21.0%	9.4%	100%
	COMUNICACIÓ	82.3%	17.7%	0.0%	47.0%	45.8%	7.1%	44.8%	37.4%	17.8%	58.0%	33.6%	8.3%	100%
	CIENCIA Y AMBIENTE							49.0%	32.0%	19.0%	49.0%	32.0%	19.0%	100%
	DESARROLLO PERSONAL							25.0%	36.0%	39.0%	25.0%	36.0%	39.0%	100%
I.E.I. N°109 "Divino Jesús"	MATEMÁTICA	92.0%	8.0%	0.0%	58.0%	42.0%	0.0%	32.7%	44.4%	22.8%	60.9%	31.5%	7.6%	100%
	COMUNICACIÓ	92.0%	8.0%	0.0%	82.0%	18.0%	0.0%	39.6%	44.0%	30.0%	71.2%	23.3%	10.0%	105%
	CIENCIA Y AMBIENTE							35.3%	42.0%	22.6%	35.3%	42.0%	22.6%	100%
	DESARROLLO PERSONAL							22.6%	40.3%	36.3%	22.6%	40.3%	36.3%	99%
I.E.I. N°100"V́ctor Raúl Haya de la Torre"	MATEMÁTICA	76.5%	23.0%	0.0%	73.3%	26.7%	0.0%	35.0%	47.5%	17.5%	61.6%	32.4%	5.8%	100%
	COMUNICACIÓ	71.0%	19.5%	9.5%	61.3%	36.0%	2.7%	25.3%	54.0%	21.0%	52.5%	36.5%	11.1%	100%
	CIENCIA Y AMBIENTE							0.0%	0.0%	0.0%	0.0%	0.0%	0.0%	0%
	DESARROLLO PERSONAL							0.0%	0.0%	0.0%	0.0%	0.0%	0.0%	0%
I.E.I. N°64 "Divino Niño Jesús"	MATEMÁTICA	78.9%	15.3%	5.8%	33.4%	38.2%	28.6%	20.7%	48.2%	31.2%	44.3%	33.9%	21.9%	100%
	COMUNICACIÓ	80.8%	16.9%	2.3%	25.2%	45.1%	21.7%	22.9%	56.1%	21.0%	43.0%	39.4%	15.0%	97%
	CIENCIA Y AMBIENTE							29.0%	63.5%	7.0%	29.0%	63.5%	7.0%	100%
	DESARROLLO PERSONAL							17.0%	62.0%	21.0%	17.0%	62.0%	21.0%	100%
TOTAL EN PORCENTAJE - INSTITUCIONES FOCALIZADAS EDUCACI3N INICIAL - CALLAO											36.5%	35.4%	12.6%	84%



RESULTADOS DE LAS PRUEBAS REGIONALES DE INICIO EN COMPRESIÓN LECTORA EN EL DISTRITO DEL CALLAO 2015



RESULTADOS DE LAS PRUEBAS REGIONALES DE INICIO EN COMPRESIÓN LECTORA EN EL DISTRITO DE BELLAVISTA 2015

BELLAVISTA

INSTITUCIÓN EDUCATIVA	PRIMER GRADO							SEGUNDO GRADO							TERCER GRADO							CUARTO GRADO							QUINTO GRADO							SEXTO GRADO							TOTAL COMPRENSIÓN LECTORA						TOTAL ESTUDIANTES EVALUADOS		TOTAL ESTUDIANTES
	NIVEL						TOTAL	NIVEL						TOTAL	NIVEL						TOTAL	NIVEL						TOTAL	INICIAL	PROCESO	LOGRADO	Nº	%																		
	<1	1	2					<1	1	2					<1	1	2					<1	1	2										<1	1	2															
	Nº	%	Nº	%	Nº	%	Nº	%	Nº	%	Nº	%	Nº	%	Nº	%	Nº	%	Nº	%	Nº	%	Nº	%	Nº	%	Nº	%	Nº	%	Nº	%	Nº	%	Nº	%															
GENERAL PRADO	17	21%	40	49%	24	30%	81	55	56%	40	40%	4	4%	99	13	14%	54	60%	23	26%	90	12	16%	48	62%	17	22%	77	14	11%	83	64%	32	25%	129	4	3%	86	65%	43	32%	133	115	14%	262	58%	143	23%	609	91%	671
5050 SAN PEDRO	21	38%	21	38%	13	24%	55	15	27%	41	73%	0	0%	56	8	12%	33	48%	28	41%	69	9	11%	65	78%	9	11%	83	11	9%	63	50%	51	41%	125	2	2%	39	42%	52	56%	93	66	14%	262	54%	169	32%	481	93%	517
DORA MAYER	56	48%	36	31%	24	21%	116	34	30%	78	68%	3	3%	115	8	7%	67	58%	41	35%	116	14	11%	91	69%	26	20%	131	22	16%	80	57%	39	28%	141	8	7%	65	54%	48	40%	121	142	19%	417	56%	181	24%	740	87%	848
5017 VIRGEN DEL CARMEN	7	15%	17	36%	23	49%	47	16	38%	25	60%	1	2%	42	4	9%	23	51%	18	40%	45	11	21%	40	75%	2	4%	53	3	8%	27	69%	9	23%	39	12	31%	12	31%	15	38%	39	53	54%	68	26%	265	89%	299		
5022 FRANCISCO IZQUIERDO RIOS	29	100%	0	0%	0	0%	29	47	73%	17	27%	0	0%	64	10	22%	31	67%	5	11%	46	22	55%	16	40%	2	5%	40	19	31%	39	64%	3	5%	61	8	13%	48	77%	6	10%	62	135	45%	151	50%	16	5%	302	79%	382
5011 DARIO ARRUS CUESTAS	34	59%	20	34%	4	7%	58	29	34%	27	31%	30	35%	86	3	5%	32	55%	23	40%	58	7	12%	41	68%	12	20%	60	10	13%	42	53%	28	35%	80	1	1%	45	61%	28	38%	74	84	20%	207	50%	125	30%	416	95%	436
TOTAL	164	42%	134	35%	88	23%	386	196	42%	228	49%	38	8%	462	46	11%	240	57%	138	33%	424	75	17%	301	68%	68	15%	444	79	14%	334	58%	162	28%	575	35	7%	295	57%	192	37%	522	595	21%	1532	54%	686	24%	2813	89%	3153



**RESULTADOS DE LAS PRUEBAS
REGIONALES DE INICIO EN
MATEMÁTICA EN EL DISTRITO DE
BELLAVISTA
2015**

BELLAVISTA

N°	INSTITUCIÓN EDUCATIVA	PRIMER GRADO								SEGUNDO GRADO								TERCER GRADO								CUARTO GRADO								QUINTO GRADO								SEXTO GRADO								TOTAL COMPRENSIÓN LECTORA						TOTAL ESTUDIANTES EVALUADOS	
		NIVEL						TOTAL	NIVEL						TOTAL	NIVEL						TOTAL	NIVEL						TOTAL	NIVEL						TOTAL																					
		<1		1		2			<1		1		2			<1		1		2			<1		1		2			<1		1		2			<1		1		2		INICIAL		PROCESO		LOGRADO										
		Nº	%	Nº	%	Nº	%		1º	Nº	%	Nº	%	Nº		%	2º	Nº	%	Nº	%		Nº	%	3º	Nº	%	Nº		%	Nº	%	4º	Nº	%		Nº	%	Nº	%	5º	Nº	%	Nº	%	Nº	%	6º	Nº	%	Nº	%	Nº	%	Nº		
1	GENERAL PRADO	17	21%	40	49%	24	30%	81	55	56%	40	40%	4	4%	99	13	14%	54	60%	23	26%	90	12	16%	48	64%	15	20%	75	14	11%	83	64%	32	25%	129	4	3%	86	65%	43	32%	133	115	14%	262	33%	111	23%	607	90%						
2	5050 SAN PEDRO	21	38%	21	38%	13	24%	55	15	27%	41	73%	0	0%	56	8	12%	33	48%	28	41%	69	9	11%	65	78%	9	11%	83	11	9%	63	50%	51	41%	125	2	2%	39	42%	52	56%	93	66	14%	262	54%	153	32%	481	93%						
3	DORA MAYER	48	44%	44	40%	19	17%	111	70	57%	36	30%	16	13%	122	61	53%	49	42%	6	5%	116	42	32%	75	57%	14	11%	131	111	79%	26	18%	4	3%	141	81	67%	36	30%	4	3%	121	413	56%	266	36%	63	8%	742	88%						
4	5017 VIRGEN DEL CARMEN	7	15%	17	36%	23	49%	47	16	38%	25	60%	1	2%	42	4	9%	23	51%	18	40%	45	11	21%	40	75%	2	4%	53	3	8%	27	69%	9	23%	39	12	31%	12	31%	15	38%	39	53	14%	183	47%	116	26%	265	89%						
5	5022 FRANCISCO IZQUIERDO RIOS	29	100%	0	0%	0	0%	29	47	73%	17	27%	0	0%	64	10	22%	31	67%	5	11%	46	22	55%	16	40%	2	5%	40	19	31%	39	64%	3	5%	61	8	13%	48	77%	6	10%	62	135	45%	151	50%	16	5%	302	79%						
6	5011 DARIO ARRUS CUESTAS	34	59%	20	34%	4	7%	58	29	34%	27	31%	30	35%	86	3	5%	32	55%	23	40%	58	7	12%	41	68%	12	20%	60	10	13%	42	53%	28	35%	80	47	64%	21	28%	6	8%	74	130	31%	183	44%	103	25%	416	95%						
7																																																									
8																																																									
9																																																									
TOTAL		156	41%	142	37%	83	22%	381	232	49%	186	40%	51	11%	469	99	23%	222	52%	103	24%	424	103	23%	285	64%	54	12%	442	168	29%	280	49%	127	22%	575	154	30%	242	46%	126	24%	522	912	32%	1357	48%	544	19%	2813	89%						

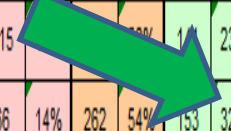



**RESULTADOS DE LAS PRUEBAS
REGIONALES DE INICIO EN
COMPRESIÓN LECTORA EN EL
DISTRITO DE CARMEN DE LA LEGUA
REYNOSO
2015**

CARMEN DE LA LEGUA - REYNOSO

N°	INSTITUCIÓN EDUCATIVA	PRIMER GRADO						SEGUNDO GRADO						TERCER GRADO						CUARTO GRADO						QUINTO GRADO						SEXTO GRADO						TOTAL COMPRENSIÓN LECTORA						TOTAL ESTUDIANTES EVALUADOS							
		NIVEL			TOTAL	NIVEL			TOTAL	NIVEL			TOTAL	NIVEL			TOTAL	NIVEL			TOTAL	NIVEL			TOTAL	NIVEL			TOTAL																						
		<1	1	2		<1	1	2		<1	1	2		<1	1	2		<1	1	2		<1	1	2		<1	1	2		<1	1	2	<1	1	2	NIVEL															
		Nº	%	Nº		%	Nº	%		1º	Nº	%		Nº	%	Nº		%	2º	Nº		%	Nº	%		Nº	%	3º		Nº	%	Nº	%	Nº	%	4º	Nº	%	Nº	%	Nº	%	5º			Nº	%	Nº	%	Nº	%
1	4015 AUGUSTO SALAZAR BONDY	32	47%	23	34%	13	19%	68	27	44%	35	56%	0	0%	62	12	17%	34	47%	26	36%	72	10	13%	57	72%	12	15%	79	4	4%	65	71%	22	24%	91	66	69%	20	21%	9	9%	95	151	31%	86	58%	117	18%	467	93%
2	5041	17	49%	11	31%	7	20%	35	6	23%	19	73%	1	4%	26	7	35%	11	55%	2	10%	20	7	33%	14	67%	0	0%	21	8	38%	12	57%	1	5%	21	1	4%	19	73%	6	23%	26	46	31%	86	58%	117	11%	149	80%
3	5044 - BANDERA DE LA PAZ	25	19%	55	43%	49	38%	129	24	25%	68	72%	3	3%	95	20	19%	54	52%	29	28%	103	11	13%	60	69%	16	18%	87	11	10%	67	63%	28	26%	106	5	5%	56	53%	45	42%	106	96	15%	360	58%	170	27%	626	95%
4	5030 T.NTE. CRNEL. LEOPOLDO PEREZ SALMON	44	40%	51	46%	15	14%	110	58	52%	49	44%	4	4%	111	12	12%	40	40%	49	49%	101	15	15%	72	73%	12	12%	99	2	4%	35	61%	20	35%	57	6	6%	65	66%	28	28%	99	137	54%	128	22%	577	96%		
5	5043 SAN MARTIN DE PORRES	7	11%	16	25%	41	64%	64	20	35%	34	60%	3	5%	57	2	4%	23	48%	23	48%	48	1	2%	39	74%	13	25%	53	9	14%	37	58%	18	28%	64	6	7%	55	60%	30	33%	91	46	54%	128	34%	377	88%		
6	5035	9	29%	17	55%	5	16%	31	8	38%	12	57%	1	5%	21	15	83%	3	17%	0	0%	18	21	38%	35	63%	0	0%	56	5	10%	29	59%	15	31%	49	19	38%	27	54%	4	8%	50	77	34%	123	55%	25	11%	225	76%
7																																																			
8																																																			
9																																																			
TOTAL		134	31%	173	40%	130	30%	437	143	38%	217	58%	12	3%	372	68	19%	185	46%	129	36%	362	65	16%	277	70%	53	13%	395	39	10%	245	63%	104	27%	388	103	22%	242	52%	122	26%	467	552	23%	1319	54%	550	23%	2421	91%



**RESULTADOS DE LAS PRUEBAS
REGIONALES DE INICIO EN
MATEMÁTICA EN EL DISTRITO DE
CARMEN DE LA LEGUA REYNOSO
2015**

CARMEN DE LA LEGUA - REYNOSO

N°	INSTITUCIÓN EDUCATIVA	PRIMER GRADO						SEGUNDO GRADO						TERCER GRADO						CUARTO GRADO						QUINTO GRADO						SEXTO GRADO						TOTAL COMPRENSIÓN LECTORA						TOTAL ESTUDIANTES EVALUADOS							
		NIVEL			TOTAL	NIVEL			TOTAL	NIVEL			TOTAL	NIVEL			TOTAL	NIVEL			TOTAL	NIVEL			TOTAL	NIVEL			TOTAL																						
		<1	1	2		<1	1	2		<1	1	2		<1	1	2		<1	1	2		<1	1	2		<1	1	2		<1	1	2	<1	1	2	NIVEL															
		Nº	%	Nº		%	Nº	%		1º	Nº	%		Nº	%	Nº		%	2º	Nº		%	Nº	%		Nº	%	3º		Nº	%	Nº	%	Nº	%	4º	Nº	%	Nº	%	Nº	%	5º			Nº	%	Nº	%	Nº	%
1	4015 AGUSTO SALAZAR BONDY	32	47%	23	34%	13	19%	68	27	44%	35	56%	0	0%	62	12	17%	34	47%	26	36%	72	10	13%	57	72%	12	15%	79	4	4%	65	71%	22	24%	91	66	69%	20	21%	9	9%	95	151	31%	360	58%	170	27%	467	93%
2	5041	17	49%	11	31%	7	20%	35	6	23%	19	73%	1	4%	26	7	35%	11	55%	2	10%	20	7	33%	14	67%	0	0%	21	8	38%	12	57%	1	5%	21	1	4%	19	73%	6	23%	26	46	31%	86	56%	17	11%	149	80%
3	5044 - BANDERA DE LA PAZ	25	19%	55	43%	49	38%	129	24	25%	68	72%	3	3%	95	20	19%	54	52%	29	28%	103	11	13%	60	69%	16	18%	87	11	10%	67	63%	28	26%	106	5	5%	56	53%	45	42%	106	96	15%	360	58%	170	27%	626	95%
4	5030 TÑTE. CRNEL. LEOPOLDO PEREZ SALMON	44	40%	51	46%	15	14%	110	58	52%	49	44%	4	4%	111	12	12%	40	40%	49	49%	101	15	15%	72	73%	12	12%	99	2	4%	35	61%	20	35%	57	6	6%	65	68%	28	28%	99	137	24%	312	54%	128	22%	467	96%
5	5043 SAN MARTIN DE PORRES	7	11%	16	25%	41	64%	64	20	35%	34	60%	3	5%	57	2	4%	23	48%	23	48%	48	1	2%	39	74%	13	25%	53	9	14%	37	58%	18	28%	64	6	7%	65	60%	30	33%	91	45	12%	204	54%	128	34%	377	88%
6	5035	9	29%	17	55%	5	16%	31	8	38%	12	57%	1	5%	21	15	83%	3	17%	0	0%	18	21	38%	35	63%	0	0%	56	5	10%	29	59%	15	31%	49	19	38%	27	54%	4	8%	50	77	34%	123	55%	25	11%	225	76%
7																																																			
8																																																			
9																																																			
TOTAL		134	31%	173	40%	130	30%	437	143	38%	217	58%	12	3%	372	68	19%	165	46%	129	36%	362	65	18%	277	70%	53	13%	395	39	10%	245	63%	104	27%	388	103	22%	242	52%	122	26%	467	552	23%	1319	54%	550	23%	2421	91%



RESULTADOS DE LAS PRUEBAS REGIONALES DE INICIO EN COMPRESIÓN LECTORA EN EL DISTRITO DE LA PERLA 2015

LA PERLA

N°	INSTITUCIÓN EDUCATIVA	PRIMER GRADO						SEGUNDO GRADO						TERCER GRADO						CUARTO GRADO						QUINTO GRADO						SEXTO GRADO						TOTAL COMPRENSIÓN LECTORA						TOTAL ESTUDIANTES EVALUADOS							
		NIVEL			TOTAL	NIVEL			TOTAL	NIVEL			TOTAL	NIVEL			TOTAL	NIVEL			TOTAL	NIVEL			TOTAL	N I V E L																									
		<1	1	2		<1	1	2		<1	1	2		<1	1	2		<1	1	2		<1	1	2		<1	1	2	INICIAL	PROCESO	LOGRADO																				
		N°	%	N°		%	N°	%		N°	%	N°		%	N°	%		N°	%	N°		%	N°	%		N°	%	N°	%	N°	%	N°	%	N°	%																
1	JOSE OLAYA BALANDRA	2	18%	7	64%	2	51%	11	17	68%	8	32%	0	0%	25	9	64%	3	21%	2	14%	14	16	80%	4	20%	0	0%	20	10	42%	12	50%	2	8%	24	5	17%	22	73%	3	10%	30	59	48%	56	45%	9	7%	124	73%
2	5028 SANTA RITA DE CASIA	7	58%	4	33%	1	8%	12	5	29%	12	71%	0	0%	17	6	38%	10	63%	0	0%	16	0	0%	7	88%	1	13%	8	4	40%	5	50%	1	10%	10	0	0%	4	50%	4	50%	8	22	31%	42	59%	7	10%	71	74%
3	27 ARTURO TIMORAN DE LA	40	45%	35	39%	14	16%	89	10	14%	61	82%	3	4%	74	4	5%	34	45%	37	49%	75	3	6%	39	72%	12	22%	54	6	7%	50	58%	30	35%	86	1	1%	51	54%	42	45%	94	64	14%	270	57%	138	29%	472	88%
4	4005 ALMTE. MIGUEL GRAU SEMINARIO	15	58%	8	31%	3	12%	26	7	50%	7	50%	0	0%	14	6	25%	14	58%	4	17%	24	6	27%	14	64%	2	9%	22	25	89%	3	11%	0	0%	28	0	0%	12	67%	6	33%	18	59	45%	58	44%	15	11%	132	92%
5	4004 SAN MARTIN DE PORRES	40	40%	39	39%	22	22%	101	30	36%	54	64%	0	0%	84	18	26%	42	60%	10	14%	70	15	18%	61	72%	9	11%	85	60	66%	29	32%	2	2%	91	5	10%	36	71%	10	20%	51	168	35%	261	54%	53	11%	482	83%
6	LICED NAVAL CAPITAN DE NAVIO GERMAN ASTETE	4	6%	22	35%	36	58%	62	29	51%	23	40%	5	9%	57	35	49%	27	38%	9	13%	71	15	19%	56	72%	7	9%	78	43	55%	33	42%	2	3%	78	55	62%	32	36%	2	2%	89	181	42%	193	44%	61	14%	435	95%
7																																																			
8																																																			
9																																																			
TOTAL		108	36%	115	38%	78	26%	301	98	36%	165	61%	8	3%	271	78	29%	100	48%	62	23%	270	55	21%	181	68%	31	12%	267	148	47%	132	42%	37	12%	317	66	23%	157	54%	67	23%	290	553	32%	880	51%	283	16%	1716	86%



**RESULTADOS DE LAS PRUEBAS
REGIONALES DE INICIO EN
MATEMÁTICA EN EL DISTRITO DE LA
PERLA
2015**



RESULTADOS DE LAS PRUEBAS REGIONALES DE INICIO EN COMPRESIÓN LECTORA EN EL DISTRITO DE LA PUNTA 2015



**RESULTADOS DE LAS PRUEBAS
REGIONALES DE INICIO EN
MATEMÁTICA EN EL DISTRITO DE LA
PUNTA
2015**

LA PUNTA

N°	INSTITUCIÓN EDUCATIVA	PRIMER GRADO						SEGUNDO GRADO						TERCER GRADO						CUARTO GRADO						QUINTO GRADO						SEXTO GRADO						TOTAL MATEMÁTICA						TOTAL ESTUDIANTES EVALUADOS							
		NIVEL						TOTAL	NIVEL						TOTAL	NIVEL						TOTAL	NIVEL						TOTAL																						
		<1		1		2			<1		1		2			<1		1		2			<1		1		2			<1		1		2		INICIAL		PROCESO		LOGRADO											
		N°	%	N°	%	N°	%		1°	N°	%	N°	%	N°		%	2°	N°	%	N°	%		N°	%	3°	N°	%	N°		%	N°	%	4°	N°	%	N°	%	N°	%	5°	N°	%	N°			%	N°	%	6°	N°	%
1	5013 - JOSE GALVEZ BARRENECHEA	5	19%	16	62%	5	19%	26	36	63%	21	37%	0	0%	57	21	49%	11	26%	11	26%	43	15	33%	23	50%	8	17%	46	21	34%	27	44%	14	23%	62	11	24%	25	56%	9	20%	45	109	39%	123	44%	47	17%	279	85%
2																																																			
3																																																			
4																																																			
5																																																			
6																																																			
7																																																			
8																																																			
9																																																			
TOTAL		5	19%	16	62%	5	19%	26	36	63%	21	37%	0	0%	57	21	49%	11	26%	11	26%	43	15	33%	23	50%	8	17%	46	21	34%	27	44%	14	23%	62	11	24%	25	56%	9	20%	45	109	39%	123	44%	47	17%	279	85%



RESUMEN DE LOS RESULTADOS DE LAS PRUEBAS REGIONALES DE INICIO EN COMPRENSIÓN LECTORA POR DISTRITOS 2015

DATA DE ESTUDIANTES DE LAS INSTITUCIONES EDUCATIVAS
PÚBLICAS, JURISDICCIÓN CALLAO

N° Orden	DISTRITO	CONSOLIDADO COMPRENSIÓN LECTORA						TOTAL ESTUDIANTES EVALUADOS
		N I V E L						
		INICIAL		PROCESO		SATISFACTORIO		
		N°	%	N°	%	N°	%	
1	BELLAVISTA	595	21%	1532	54%	686	23%	2813
2	CALLAO	5015	24%	11234	53%	4919	23%	21168
3	CARMEN DE LA LEGUA REYNOSO	552	23%	1319	54%	550	23%	2421
4	LA PERLA	553	32%	880	51%	283	16%	1716
5	LAPUNTA	45	16%	144	52%	90	32%	279
TOTAL CALLAO		6760	24%	15109	53%	6528	23%	28397



RESUMEN DE LOS RESULTADOS DE LAS PRUEBAS REGIONALES DE INICIO EN MATEMÁTICA POR DISTRITOS 2015

DATA DE ESTUDIANTES DE LAS INSTITUCIONES EDUCATIVAS
PÚBLICAS, JURISDICCIÓN CALLAO

N° Orden	DISTRITO	CONSOLIDADO MATEMÁTICA						TOTAL ESTUDIANTES EVALUADOS
		N I V E L						
		INICIAL		PROCESO		SATISFACTORIO		
		N°	%	N°	%	N°	%	
1	BELLAVISTA	912	32%	1357	48%	544	23%	2813
2	CALLAO	11562	55%	7732	36%	1907	9%	21201
3	CARMEN DE LA LEGUA REYNOSO	579	24%	1294	53%	548	23%	2421
4	LA PERLA	739	43%	661	39%	316	18%	1716
5	LAPUNTA	109	39%	123	44%	47	17%	279
TOTAL CALLAO		13901	49%	11167	39%	3362	12%	28430