

Gobierno Regional del Callao

ORDENANZA REGIONAL N° 000017

Callao, 29 de diciembre del 2015

EL GOBERNADOR DEL GOBIERNO REGIONAL DEL CALLAO

POR CUANTO:

El Consejo Regional del Gobierno Regional del Callao en Sesión Ordinaria del 29 de diciembre del 2015;

CONSIDERANDO:

Que, el Artículo 38° de la Ley Orgánica de Gobiernos Regionales, Ley N° 27867 establece que las Ordenanzas Regionales norman asuntos de carácter general, la organización y la administración del Gobierno Regional y reglamentan materias de su competencia;

Que, el Gobierno Nacional con fecha 04 de Diciembre del 2014, ha publicado en el Diario Oficial "El Peruano", la Ley N° 30281 "*Ley de Presupuesto del Sector Público para el año Fiscal 2015*" en cuyo Artículo 8, numeral 8.1 literal g), autoriza el nombramiento de hasta el 20% de la PEA definida a la fecha de entrada en vigencia el Decreto Legislativo N° 1153, de los profesionales de la salud y de los técnicos y auxiliares asistenciales de la salud del Ministerio de Salud, sus organismos públicos y las unidades ejecutoras de salud de los gobiernos regionales y las Asociaciones de Comunidades Laborales de Salud – CLAS;

Que, mediante el Decreto Legislativo N° 1023, se creó la Autoridad Nacional del Servicio Civil – SERVIR, como organismo técnico especializado, rector del Sistema Administrativo de Gestión de Recursos Humanos, ejerciendo la función normativa, que comprende la potestad de dictar normas técnicas, directivas de alcance nacional y otras normas referidas a la gestión de los recursos humanos del Estado;

Que, la Autoridad Nacional de Servicio Civil, mediante Resolución de Presidencia Ejecutiva N° 152 – 2014 – SERVIR / PE de fecha 08 de Agosto del 2014 aprueba la Directiva N° 001 – 2014 – SERVIR / GPGSC: "Reglas de aplicación progresiva para la aprobación del Cuadro de Puestos de las Entidades" y su modificatoria Resolución de Presidencia Ejecutiva N° 234 – 2014 – SERVIR / PE de fecha 05 de Noviembre del 2014, mediante la cual se adiciona al numeral 4 de la Directiva N° 001 – 2014 – SERVIR / GPGSC, los supuestos de aplicación: 4.5, 4.6, 4.7, 4.8 y 4.9; permitiendo la modificación del CAP Provisional en el inciso 4.7." Aquellas entidades exceptuadas de las prohibiciones de ingreso, nombramiento, designación y contratación previstas en la Ley Anual de Presupuesto del Sector Público u otra norma

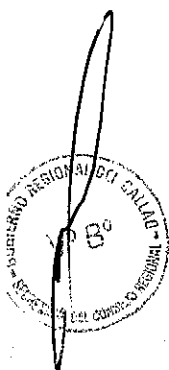

nacional con rango de Ley, podrán hacer ajustes a su CAP, con la aprobación de un CAP Provisional, respetando las limitaciones establecidas en la Ley Anual de Presupuesto del Sector Público”;

Que, en el marco de la rectoría del Sistema Administrativo de Gestión de Recursos Humanos y de la implementación de la Ley N° 30057, Ley del Servicio Civil, con la finalidad de viabilizar el tránsito de las Entidades al nuevo régimen del servicio civil, mediante la Resolución de Presidencia Ejecutiva N° 304 – 2015 – SERVIR – PE se aprobó la Directiva N° 002 – 2015 – SERVIR / GDSRH que establece las normas para la gestión del proceso de administración de puestos, elaboración y aprobación del Cuadro de Puestos de la Entidad – CPE, el cual incluye los lineamientos para la aprobación de un Cuadro para Asignación de Personal Provisional, aplicable para supuestos de excepción y sólo en tanto las Entidades comprendidas en los mismos cumplan con las condiciones establecidas. Dicha Directiva deja sin efecto la anterior Directiva N° 001 – 2014 – SERVIR / GPGSC, dejándose sin efecto en consecuencia las Resoluciones de Presidencia Ejecutiva N° 152 y N° 234 – 2014 – SERVIR / PE;

Que, el Ministerio de Salud mediante el Decreto Supremo N° 032 – 2015 – SA de fecha 03 de Octubre del 2015, aprueba los *“Lineamientos para el proceso de nombramiento de los profesionales de la salud y de los técnicos y auxiliares asistenciales de salud del Ministerio de Salud, sus organismos públicos y las unidades ejecutoras de salud de los gobiernos regionales y las Comunidades Locales de Administración de Salud – CLAS”*, donde establece los criterios y procedimientos para el proceso de nombramiento de los técnicos y auxiliares asistenciales de la salud contratados, que realizan actividades en servicios de salud individual y salud pública en el ámbito de competencia del Decreto Legislativo N° 1153, que regula la política integral de compensaciones y entregas económicas del personal de la salud al servicio del Estado, en dependencias y establecimientos de salud del Ministerio de Salud, sus organismos públicos y las unidades ejecutoras de salud de los gobiernos regionales y en los establecimientos de salud administrados por las Comunidades Locales CLAS;

Que, asimismo en el numeral 14.2.1 del indicado Decreto Supremo N° 032 – 2015 – SA, se señala que uno de los requisitos para el nombramiento del personal asistencial de salud, es que la Oficina de Recursos Humanos o las que hagan sus veces, deberá contar con cargos “previstos” para el personal de la salud considerado apto al nombramiento, para lo cual deberá contarse con el Cuadro para Asignación de Personal Provisional CAP-P, sobre la base de lo dispuesto en la Directiva N° 001 – 2014 – SERVIR / GPGSC que aprueba las “Reglas de aplicación progresiva para la aprobación del Cuadro de Puestos de las Entidades”;

Que, es requisito indispensable, conforme a lo dispuesto en el Artículo 6º de la Ley N° 28175, Ley Marco del Empleo Público, norma de aplicación transversal a todo el sector público, que los cargos a ocupar se encuentren aprobados en el Cuadro para Asignación de Personal – CAP y en el Presupuesto Analítico de Personal – PAP;

Que, visto el Oficio N° 4783 – 2015 – GRC / DIRESA / DG / OEPE de fecha 17 de Noviembre del 2015, mediante el cual el Director General de la Dirección Regional de Salud – DIRESA – Callao, remite los proyectos de Cuadro para Asignación de Personal Provisional – CAP- P de la DIRESA, Direcciones de Red de Salud: Bonilla – La Punta, BEPECA y Ventanilla, adjuntando la documentación requerida para su aprobación, como el Informe N° 354 – 2015 – GRC /



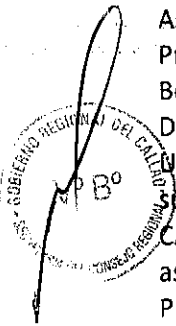

DIRESA – OAJ, de fecha 17 de Noviembre del 2015, emitido por el Director de la Oficina de Asesoría Jurídica de la DIRESA opinando que resultaría legalmente viable la aprobación del Proyecto de los CAPs Provisionales de la DIRESA, de las Direcciones Regionales de Salud: Bonilla La Punta, BEPECA y Ventanilla. Asimismo adjunta el Informe N° 067 – 2015 – GRC / DIRESA / OEPE / UO, de fecha 13 de Noviembre del 2015, mediante el cual la Jefa de la Unidad de Organización de la Oficina Ejecutiva de Planeamiento Estratégico – DIRESA Callao sustenta la propuesta de modificación del Cuadro para Asignación de Personal Provisional – CAP – P a fin de crear los cargos “previstos” necesarios para el nombramiento del personal asistencial de salud, a fin de dar cumplimiento a lo dispuesto por la Ley N° 30281 Ley de Presupuesto del Sector Público para el Año Fiscal 2015, en tal sentido propone crear doscientos ochenta y ocho (288) cargos “previstos” para el nombramiento del personal de los años 2015, 2016, 2017 y 2018, de acuerdo a lo establecido en la Resolución Ministerial N° 589 – 2015 / MINSA, de fecha 24 de Septiembre del 2015. Para el presente año se prevé nombrar a ochenta y dos (82) trabajadores asistenciales de salud en la DIRESA y en sus Direcciones de Red de Salud;



Que, visto el Oficio N° 4464 – 2015 – HNDAC – DG / OEPE, de fecha 24 de Noviembre del 2015, mediante el cual la Directora General del Hospital Nacional Daniel Alcides Carrión – HNDAC remite al Gobierno Regional del Callao, el proyecto del Cuadro para Asignación de Personal Provisional CAP – P, adjuntando la documentación requerida para su aprobación, como es el Informe N° 475 – 2015 – OAJ – HNDAC, de fecha 24 de Noviembre del 2015, emitido por la Jefe de la Oficina de Asesoría Jurídica del HNDAC, mediante el cual concluye que la modificación del CAP – P se encuentra sustentado conforme a la normatividad de la materia vigente y considera oportuno disponer que se remita la propuesta de modificación del CAP – P del HNDAC, al Gobierno Regional del Callao para su aprobación. Asimismo, adjunta el Informe Técnico N° 061 – 2015 – HNDAC – OEPE / UO, de fecha 19 de Noviembre del 2015, emitido por la profesional responsable de la Unidad de Organización de la Oficina Ejecutiva de Planeamiento Estratégico del HNDAC, mediante el cual expone el sustento técnico, justificando el proyecto de CAP provisional, que propone la creación de ciento cincuenta y dos (152) cargos que son necesarios para llevar a cabo el proceso de nombramiento de los años 2015, 2016, 2017 y 2018, de los profesionales de la salud, técnicos y auxiliares asistenciales de la salud del HNDAC. Se propone también actualizar el CAP, variando la condición de cincuenta y ocho (58) cargos que están en la condición de “previstos” pasándolos a cargos “ocupados”, de acuerdo a la Resolución Directoral N° 231 – 2015 / DG – HNDAC de fecha 31 de Julio del 2015 que aprueba el nombramiento de 58 trabajadores profesionales, técnicos y auxiliares de la salud;

Que, visto el Oficio N° 2321 – 2015 – GRC – DE – HSJ de fecha 06 de Noviembre del 2015 mediante el cual la Directora Ejecutiva del Hospital San José – HSJ remite la propuesta de Cuadro para Asignación de Personal Provisional – CAP-P del Hospital San José adjuntando la documentación requerida para su aprobación, como el Informe N° 059 – 2015 – GRC / OAJ – HSJ de fecha 06 de Noviembre del 2015, emitido por la Oficina de Asesoría Jurídica del HSJ mediante el cual manifiesta que considera procedente continuar con el trámite de aprobación del Cuadro para Asignación de Personal Provisional, adecuado, actualizado y reordenado del Hospital San José, ante el Gobierno Regional del Callao y el Informe Técnico

Nº 003 – 2015 – OPE – O / HSJ – C de fecha 03 de Noviembre del 2015, del área de Organización del Hospital San José, mediante el cual a fin de dar cumplimiento a lo dispuesto por la Ley Nº 30281 Ley de Presupuesto del Sector Público para el año fiscal 2015, sustenta la propuesta de modificación del Cuadro para Asignación de Personal Provisional – CAP – P a fin de crear cargos “previstos” necesarios para el nombramiento del personal asistencial de salud. En tal sentido propone crear ciento ochenta y tres (183) cargos “previstos” para el nombramiento del personal asistencial de salud para los años 2015, 2016, 2017 y 2018, de acuerdo a lo establecido en la Resolución Ministerial Nº 589 – 2015 / MINSA, de fecha 24 de Septiembre del 2015;

Que, asimismo la propuesta contempla actualizar la condición de treinta y nueve (39) cargos “previstos” que fueron ocupados por trabajadores asistenciales de salud, por haberse efectuado su nombramiento mediante la Resolución Directoral Nº 120 – 2015 – GRC – DE – HSJ del 31 de Julio del 2015, correspondiendo actualizar la condición de cargos “previstos” a cargos “ocupados”;

Que, visto el Oficio Nº 3225 – 2015 – GRC / DHVDG, mediante el cual el Director del Hospital de Ventanilla – HV, remite al Gobierno Regional su proyecto de Cuadro para Asignación de Personal Provisional CAP – P, que contiene los cargos “previstos” necesarios para efectuar el nombramiento del 20% del personal asistencial de salud, conforme a lo dispuesto por la Ley Nº 30281– Ley del Presupuesto del Sector Público para el año fiscal 2015, para llevar a cabo el trámite de aprobación respectiva, para lo cual adjunta la documentación requerida para su aprobación, como es el Informe Nº 064 – 2015 – GRC / HV / OAJ, emitido por el jefe de la Oficina de Asesoría Jurídica del Hospital de Ventanilla, mediante el cual emite opinión favorable y recomienda que se eleve el documento al Gobierno Regional del Callao para su revisión y aprobación, asimismo se adjunta el Informe Nº 028 – 2015 – GRC / HV / UPE de fecha 16 de Noviembre del 2015, emitido por la Unidad de Planeamiento, el Informe Nº 0313 – 2015 – GRC / HV / OP de fecha 19 de Noviembre del 2015 mediante el cual el Jefe de la Oficina de Personal del HV, expone el sustento técnico, justificando la creación de ciento treinta y ocho (138) cargos “previstos” con la finalidad de contar con los cargos “previstos” necesarios para efectuar el nombramiento del personal asistencial de salud proyectado hasta el Año 2018 conforme a la Resolución Ministerial Nº 589 – 2015 / MINSA, de fecha 24 de Septiembre del 2015, y en cumplimiento a lo dispuesto por la Ley Nº 30281– Ley del Presupuesto del Sector Público para el Año Fiscal 2015. Así mismo el proyecto contempla la actualización del CAP – P, es decir, el cambio de condición del puesto de treinta y cinco (35) cargos, que pasan de “previstos” a “ocupados” en merito a la Resolución Directoral Nº 097 – 2015 – GRC / HV / DG / UA / OP de fecha 31 de Julio del 2015 mediante la cual ha sido nombrado el personal beneficiado del año 2014. Asimismo, se ha adecuado los cargos del CAP-P al Manual de Clasificación de Cargos del Ministerio de Salud de acuerdo a la Directiva Administrativa Nº 172 – MINSA / OGPP – V.01, aprobada mediante la Resolución Ministerial Nº 120 – 2011 / MINSA del 11 de Febrero del 2011;

Que, visto el Memorándum Nº 2475 – 2015 – GRC / GRPPAT, de fecha 27 de Noviembre del 2015, mediante el cual la Gerencia Regional de Planeamiento, Presupuesto y Acondicionamiento Territorial, opina que la aprobación de los proyectos de Cuadros para

Asignación de Personal Provisionales CAP – P de la Dirección Regional de Salud del Callao y de sus tres Direcciones de Red de Salud, así como el CAP-P del Hospital Nacional Daniel Alcides Carrión, el CAP – P del Hospital San José y el CAP – P del Hospital de Ventanilla, resultan técnicamente procedentes, puesto que han sido elaborados de conformidad con la normatividad vigente: Ley N° 30281 “Ley de Presupuesto del Sector Público para el Año Fiscal 2015” en cuyo Artículo 8 numeral 8.1 literal g) autoriza el nombramiento de hasta el 20% de los profesionales de la salud y de los técnicos y auxiliares asistenciales de la salud de los gobiernos regionales, de conformidad también con la Resolución Ministerial N° 589 – 2015 / MINSA. Asimismo, dichos documentos de gestión han sido elaborados de acuerdo con lo dispuesto en la Resolución de Presidencia Ejecutiva N° 152 – 2014 – SERVIR / PE, modificada por la Resolución de Presidencia Ejecutiva N° 152 – 2014 – SERVIR / PE Resolución de Presidencia Ejecutiva N° 234 – 2014 – SERVIR / PE “Reglas de aplicación progresiva para la aprobación del Cuadro de Puestos de las Entidades”;

Que, mediante Informe N° 3091 – 2015 – GRC / GAJ de fecha 01 de diciembre del 2015 la Gerencia de Asesoría Jurídica del Gobierno Regional del Callao, remite el Informe N° 045 – 2015 – GRC / GAJ / ragdv, mediante el cual se ratifica desde el punto de vista legal la procedencia de los Cuadro para Asignación de Personal Provisional – CAP – P de las DIRESA y de sus tres Direcciones de Redes de Salud: BONILLA – La Punta, BEPECA, Ventanilla, así como el CAP – P del Hospital Nacional Daniel Alcides Carrión, el CAP – P del Hospital San José y el CAP – P del Hospital de Ventanilla;

Que, el Informe N° 098 – 2015 – SERVIR / GDSRH de fecha 28 de diciembre del 2015, emitido por la Gerencia de Desarrollo del Sistema de Recursos Humanos de la Autoridad Nacional del Servicio Civil, establece que la presentación de la propuesta del CAP Provisional de las cuatro (4) Unidades Ejecutoras incluidas en el expediente, se enmarca en una de las situaciones contempladas en la Directiva N° 002 – 2015 – SERVIR / GPGSC, de acuerdo a lo dispuesto en el numeral 1.2. del Anexo 4 de la citada Directiva;

Que, el Informe N° 098 – 2015 – SERVIR / GDSRH de fecha 28 de diciembre del 2015 citado en el considerando anterior señala que la opinión de la Contraloría General de la República no resulta necesaria en estricto, pues no se trata en ningún caso de una variación de la cantidad de cargos contenidos en los CAP vigentes del Gobierno Regional del Callao, el cual comprende sus 4 (cuatro) Unidades Ejecutoras anteriormente descritas;

Que, el Consejo Regional del Gobierno Regional del Callao, en uso de las facultades establecidas en el Artículo 15° de la Ley N° 27867, Ley Orgánica de Gobiernos Regionales, en virtud a los considerandos establecidos, por unanimidad:

ORDENANZA REGIONAL QUE APRUEBA LOS CUADROS PARA ASIGNACIÓN DE PERSONAL PROVISIONAL – CAP – P DE LA DIRECCIÓN REGIONAL DE SALUD DIRESA – CALLAO, DE SUS TRES DIRECCIONES DE REDES DE SALUD: BONILLA – LA PUNTA, BEPECA Y VENTANILLA, ASÍ COMO EL CAP – P DEL HOSPITAL NACIONAL DANIEL ALCIDES CARRIÓN, DEL HOSPITAL SAN JOSÉ Y DEL HOSPITAL DE VENTANILLA

ARTÍCULO PRIMERO.- APROBAR el Cuadro para Asignación de Personal Provisional CAP – P de la **Dirección Regional de Salud del Callao**, el mismo que consta de ocho (08) folios y un total de doscientos noventa y nueve (299) cargos, de los cuales doscientos ochenta y ocho (288) se encuentran en la condición de “ocupados” y once (11) se encuentran en la condición de “previstos”, conforme al anexo adjunto, que forma parte integrante de la presente Ordenanza Regional.

ARTÍCULO SEGUNDO.- APROBAR el Cuadro para Asignación de Personal Provisional CAP – P de la **Dirección de Red de Salud Bonilla – La Punta**, el mismo que consta de cuatro (04) folios y un total de cuatrocientos veintitrés (423) cargos, de los cuales trescientos noventa y seis (396) se encuentran en la condición de “ocupados” y veintisiete (27) se encuentran en la condición de “previstos”, conforme al anexo adjunto, que forma parte integrante de la presente Ordenanza Regional.

ARTÍCULO TERCERO.- APROBAR el Cuadro para Asignación de Personal Provisional CAP – P de la **Dirección de Red de Salud BEPECA**, el mismo que consta de cuatro (04) folios y un total de trescientos sesenta y uno (361) cargos, de los cuales trescientos treinta y ocho (338) se encuentran en la condición de “ocupados” y veintitrés (23) se encuentran en la condición de “previstos”, conforme al anexo adjunto, que forma parte integrante de la presente Ordenanza Regional.

ARTÍCULO CUARTO.- APROBAR el Cuadro para Asignación de Personal Provisional CAP – P de la **Dirección de Red de Salud Ventanilla** el mismo que consta de tres (03) folios y un total de trescientos ocho (308) cargos, de los cuales doscientos sesenta (260) se encuentran en la condición de “ocupados” y cuarenta y ocho (48) se encuentran en la condición de “previstos”, conforme al anexo adjunto, que forma parte integrante de la presente Ordenanza Regional.

ARTÍCULO QUINTO.- APROBAR el Cuadro para Asignación de Personal Provisional CAP – P del **Hospital Nacional Daniel Alcides Carrión – HNDAC**, el mismo que consta de quince (15) folios y un total de mil ochocientos treinta (1830) cargos, de los cuales mil seiscientos cincuenta y siete (1657) se encuentran en la condición de “ocupados” y ciento setenta y tres (173) se encuentran en la condición de “previstos”, conforme al anexo adjunto, que forma parte integrante de la presente Ordenanza Regional.

ARTÍCULO SEXTO.- APROBAR el Cuadro para Asignación de Personal Provisional CAP – P del **Hospital San José – HSJ**, el mismo que consta de once (11) folios y un total de quinientos cincuenta y seis (556) cargos, de los cuales cuatrocientos treinta y seis (436) se encuentran en la condición de “ocupados” y ciento veinte (120) se encuentran en la condición de “previstos”, conforme al anexo adjunto, que forma parte integrante de la presente Ordenanza Regional.

ARTÍCULO SÉPTIMO.- APROBAR el Cuadro para Asignación de Personal Provisional CAP – P el **Hospital de Ventanilla – HV**, el mismo que consta de tres (03) folios y un total de doscientos treinta y nueve (239) cargos, de los cuales ciento ochenta y nueve (189) se encuentran en la



condición de "ocupados" y cincuenta (50) se encuentran en la condición de "previstos", conforme al anexo adjunto, que forma parte integrante de la presente Ordenanza Regional.

ARTÍCULO OCTAVO.- ENCARGAR a la Gerencia de Administración y a la Gerencia Regional de Planeamiento, Presupuesto y Acondicionamiento Territorial del Gobierno Regional del Callao, dar cumplimiento de la presente Ordenanza Regional.

ARTÍCULO NOVENO.- DISPONER la publicación de la Presente Ordenanza Regional en la página web del Gobierno Regional del Callao: www.regioncallao.gob.pe

ARTÍCULO DÉCIMO.- ENCARGAR a la Oficina de Trámite Documentario y Archivo del Gobierno Regional del Callao, notificar la presente Ordenanza Regional, a las Unidades Orgánicas correspondientes, a la Autoridad Nacional del Servicio Civil – SERVIR y al Ministerio de Salud para su conocimiento y fines pertinentes.

ARTÍCULO DÉCIMO PRIMERO.- DISPENSAR la presente Ordenanza Regional del trámite de lectura y aprobación del Acta.

POR TANTO:

Mando se registre / publique y cumpla.



GOBIERNO REGIONAL DEL CALLAO
ABOG. DIOFEMENNA ARANA ARRIOLA
SECRETARIO DEL CONSEJO REGIONAL

GOBIERNO REGIONAL DEL CALLAO

FELIX MORENO CABALLERO
GOBERNADOR

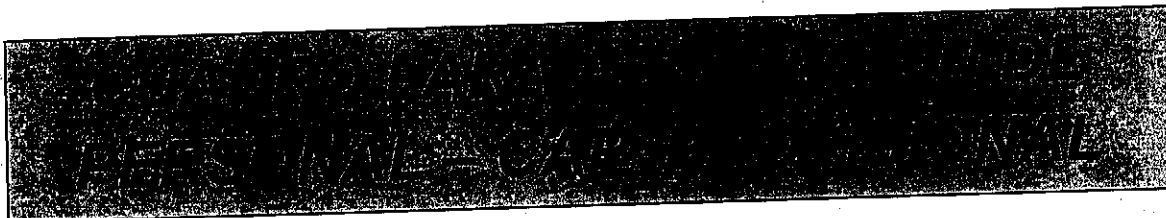

**GOBIERNO REGIONAL DEL CALLAO
DIRECCION REGIONAL DE SALUD DEL CALLAO**



**DIRESA CALLAO /ADMINISTRACION CENTRAL,
DIRECCION DE REDES DE SALUD: BONILLA -
LA PUNTA, BEPECA y VENTANILLA**

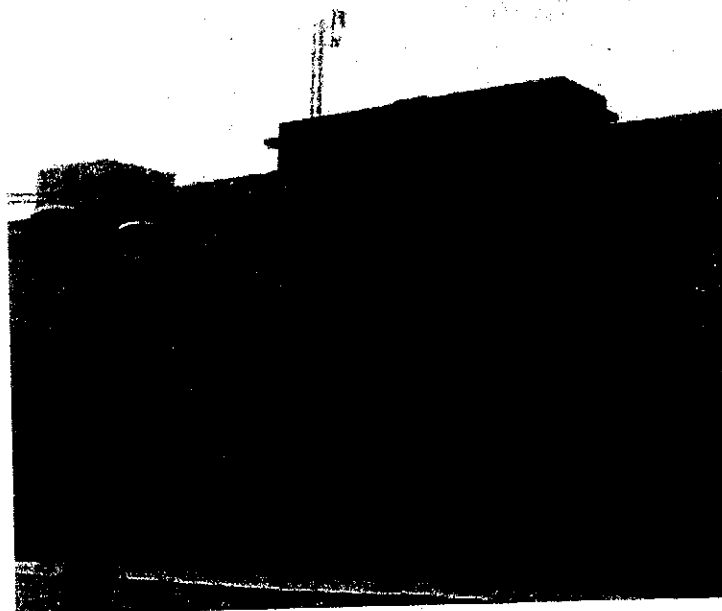

DICIEMBRE - 2015



GOBIERNO REGIONAL DEL CALLAO
DIRECCION REGIONAL DE SALUD CALLAO



CUADRO PARA ASIGNACION DE PERSONAL CAP PROVISIONAL

ADMINISTRACION CENTRAL-
DIRESA CALLAO

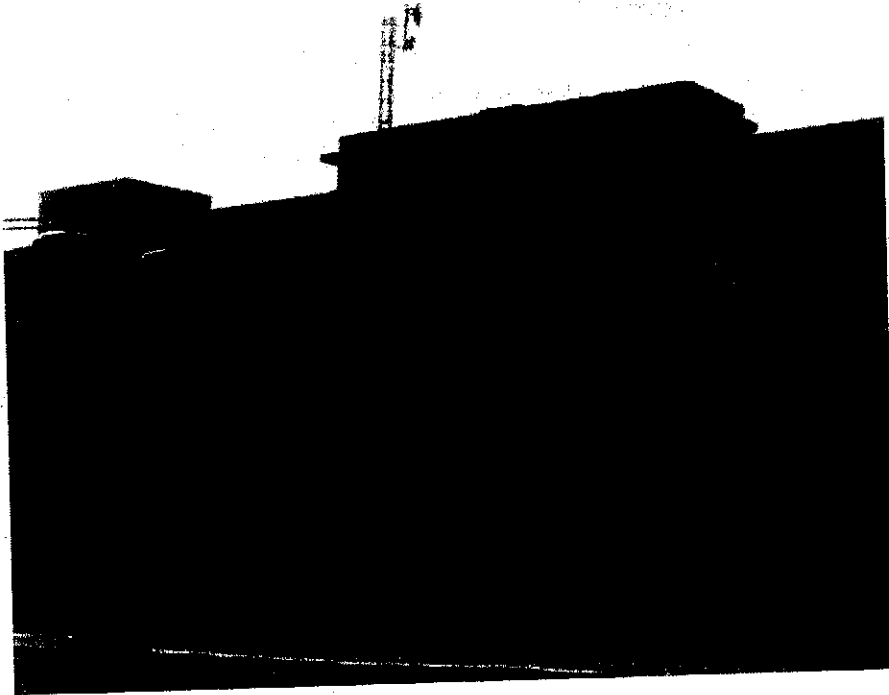

DICIEMBRE - 2015



RELACION DE LAS UNIDADES ORGANICAS DE LA ADMINISTRACION CENTRAL

1. DIRECCION GENERAL
2. ORGANO DE CONTROL INSTITUCIONAL
3. OFICINA EJECUTIVA DE PLANEAMIENTO ESTRATEGICO
4. OFICINA DE EPIDEMIOLOGIA
5. OFICINA DE ASESORIA JURIDICA
6. OFICINA EJECUTIVA DE ADMINISTRACION
 - 6.1. OFICINA DE LOGISTICA
 - 6.2. OFICINA DE ECONOMIA
7. OFICINA EJECUTIVA DE GESTION Y DESARROLLO DE RECURSOS HUMANOS
8. OFICINA DE INFORMATICA, TELECOMUNICACION Y ESTADISTICA
9. OFICINA DE DEFENSA REGIONAL
10. OFICINA DE COMUNICACIONES
11. DIRECCION EJECUTIVA DE PROMOCION DE LA SALUD
 - 11.1. DIRECCION DE EDUCACION PARA LA SALUD
 - 11.2. DIRECCION DE PROMOCION DE VIDA SANA Y PARTICIPACION COMUNITARIA EN SALUD
12. DIRECCION EJECUTIVA SALUD DE LAS PERSONAS
 - 12.1. DIRECCION DE ATENCION INTEGRAL EN SALUD
 - 12.2. DIRECCION DE SERVICIOS DE SALUD
 - 12.3. DIRECCION DE ASEGURAMIENTO Y CALIDAD EN SALUD
13. DIRECCION EJECUTIVA DE MEDICAMENTOS, INSUMOS Y DROGAS
 - 13.1. DIRECCION DE FISCALIZACION, CONTROL Y VIGILANCIA SANITARIA.
 - 13.2. DIRECCION DE ACCESO Y USO RACIONAL DE MEDICAMENTOS.
14. DIRECCION EJECUTIVA DE SALUD AMBIENTAL
 - 14.1. DIRECCION DE SANEAMIENTO BASICO, HIGIENE ALIMENTARIA Y ZONOSIS
 - 14.2. DIRECCION DE ECOLOGIA PROTECCION DEL AMBIENTE Y SALUD OCUPACIONAL
15. DIRECCION EJECUTIVA DE SANIDADES INTERNACIONALES
 - 15.1. DIRECCION DE SANIDAD AEREA INTERNACIONAL
 - 15.2. DIRECCION DE SANIDAD MARITIMA INTERNACIONAL
16. DIRECCION DE LABORATORIOS DE SALUD PUBLICA

ORGANO DESCONCENTRADO:

- 1.- DIRECCION DE RED DE SALUD BONILLA - LA PUNTA
- 2.- DIRECCION DE RED DE SALUD BEPECA
- 3.- DIRECCION DE RED DE SALUD VENTANILLA
- 4.- HOSPITAL NACIONAL DANIEL ALCIDES CARRION



GOBIERNO REGIONAL DEL CALLAO
DIRECCION REGIONAL DE SALUD DEL CALLAO



CUADRO PARA ASIGNACION DE PERSONAL PROVISIONAL (CAP-P) - DICIEMBRE- 2015
DIRECCION REGIONAL DE SALUD DEL CALLAO

ENTIDAD: DIRECCION REGIONAL DE SALUD CALLAO - ADMINISTRACION CENTRAL

SECTOR: GOBIERNO REGIONAL DEL CALLAO

I DENOMINACION DEL ORGANOS: DIRECCION GENERAL

DENOMINACION DE LA UNIDAD ORGANICA

N° DE CAP	CARGO ESTRUCTURAL	CODIGO	CLASIFICACION	TOTAL	SITUACION DEL CARGO		CARGO CONFIANZA
					O	P	
001	DIRECTOR/A REGIONAL DE SALUD	40001003	SP-DS	1	1	0	*
002	DIRECTOR/A REGIONAL DE SALUD - ADJUNTO	40001003	SP-DS	1	1	0	*
003-005	ASESOR/A	40001003	SP-DS	3	3	0	*
006-009	TECNICO/A ADMINISTRATIVO I	40001006	SP-AP	4	4	0	
010-011	ASISTENTE EJECUTIVO I	40001006	SP-AP	2	2	0	
012	DIGITADOR/A	40001006	SP-AP	1	1	0	
013	AUXILIAR ADMINISTRATIVO	40001006	SP-AP	1	1	0	
014-019	TRABAJADOR/A DE SERVICIOS GENERALES	40001006	SP-AP	6	6	0	
TOTAL ORGANOS				19	19	0	0

II DENOMINACION DEL ORGANOS: ORGANOS DE CONTROL INSTITUCIONAL

DENOMINACION DE LA UNIDAD ORGANICA

N° DE CAP	CARGO ESTRUCTURAL	CODIGO	CLASIFICACION	TOTAL	SITUACION DEL CARGO		CARGO CONFIANZA
					O	P	
	JEFE/A DEL ORGANOS DE CONTROL INSTITUCIONAL						
020	CONTADOR/A II	40002005	SP-ES	1	1	0	
021	AUDITOR	40002005	SP-ES	1	1	0	
022	ASISTENTE EJECUTIVO I	40002006	SP-AP	1	1	0	
TOTAL ORGANOS				3	3	0	0

III DENOMINACION DEL ORGANOS: OFICINA EJECUTIVA DE PLANEAMIENTO ESTRATEGICO

DENOMINACION DE LA UNIDAD ORGANICA

N° DE CAP	CARGO ESTRUCTURAL	CODIGO	CLASIFICACION	TOTAL	SITUACION DEL CARGO		CARGO CONFIANZA
					O	P	
023	DIRECTOR/A EJECUTIVO	40003002	EC	1	1	0	1
024	ESPECIALISTA ADMINISTRATIVO III	40003005	SP-ES	1	1	0	
025	ESPECIALISTA ADMINISTRATIVO II	40003005	SP-ES	1	1	0	
026	ESPECIALISTA ADMINISTRATIVO I	40003005	SP-ES	1	1	0	
027-028	TECNICO/A EN ESTADISTICA	40003006	SP-AP	2	2	0	
029	TECNICO/A ADMINISTRATIVO I	40003006	SP-AP	1	1	0	
030-031	TRABAJADOR/A DE SERVICIOS GENERALES	40003006	SP-AP	2	2	0	
TOTAL ORGANOS				9	9	0	1



R. CUYA C.



C. QUINONES M.



Lic. S. CASTAÑEDA C.



R. LAMA M.

IV DENOMINACIÓN DEL ORGANISMO: OFICINA DE ASESORÍA JURÍDICA							
IV DENOMINACIÓN DE LA UNIDAD ORGANICA:							
N° DE CAP	CARGO ESTRUCTURAL	CODIGO	CLASIFICACIÓN	TOTAL	SITUACIÓN DEL CARGO		CARGO CONFIANZA
					O	P	
032	JEFE/A DE OFICINA	40004003	SP-DS	1	1	0	
033	ABOGADO/A ESPECIALISTA	40004005	SP-ES	1	1	0	
034	TRABAJADOR/A DE SERVICIOS GENERALES	40004006	SP-AP	1	1	0	
TOTAL ORGANISMO				3	3	0	0
V DENOMINACIÓN DEL ORGANISMO: OFICINA DE EPIDEMIOLOGIA							
V DENOMINACIÓN DE LA UNIDAD ORGANICA:							
N° DE CAP	CARGO ESTRUCTURAL	CODIGO	CLASIFICACIÓN	TOTAL	SITUACIÓN DEL CARGO		CARGO CONFIANZA
					O	P	
035	JEFE/A DE OFICINA	40005003	SP-DS	1	1	0	
036-037	MEDICO ESPECIALISTA	40005005	SP-ES	2	2	0	
038	MEDICO	40005005	SP-ES	1	1	0	
039-040	ENFERMERA/O	40005005	SP-ES	2	2	0	
041	ASISTENTE EJECUTIVO I	40005006	SP-AP	1	1	0	
TOTAL ORGANISMO				7	7	0	0
VI DENOMINACIÓN DEL ORGANISMO: OFICINA EJECUTIVA DE ADMINISTRACIÓN							
VI DENOMINACIÓN DE LA UNIDAD ORGANICA:							
N° DE CAP	CARGO ESTRUCTURAL	CODIGO	CLASIFICACIÓN	TOTAL	SITUACIÓN DEL CARGO		CARGO CONFIANZA
					O	P	
042	DIRECTOR/A EJECUTIVO	40006002	EC	1	1	0	1
043	TECNICO/A ADMINISTRATIVO I	40006006	SP-AP	1	1	0	
044	TRABAJADOR/A DE SERVICIOS GENERALES	40006006	SP-AP	1	1	0	
TOTAL ORGANISMO				3	3	0	1
VI DENOMINACIÓN DEL ORGANISMO: OFICINA EJECUTIVA DE ADMINISTRACIÓN							
VI.1 DENOMINACIÓN DE LA UNIDAD ORGANICA: OFICINA DE LOGISTICA							
N° DE CAP	CARGO ESTRUCTURAL	CODIGO	CLASIFICACIÓN	TOTAL	SITUACIÓN DEL CARGO		CARGO CONFIANZA
					O	P	
045	JEFE/A DE OFICINA	40006013	SP-DS	1	1	0	
046	ASISTENTE ADMINISTRATIVO I	40006015	SP-ES	1	1	0	
047	TECNICO/A ADMINISTRATIVO III	40006016	SP-AP	1	1	0	
048-049	TECNICO/A ADMINISTRATIVO II	40006016	SP-AP	2	2	0	
050-057	TECNICO/A ADMINISTRATIVO I	40006016	SP-AP	8	8	0	
058-062	TECNICO/A EN SERVICIOS GENERALES I	40006016	SP-AP	5	5	0	
063-065	CHOFER	40006016	SP-AP	3	3	0	
066	MECANICO AUTOMOTRIZ	40006016	SP-AP	1	1	0	
067	TECNICO/A EN IMPRESIONES	40006016	SP-AP	1	1	0	
068	AUXILIAR ADMINISTRATIVO	40006016	SP-AP	1	1	0	
069-080	TRABAJADOR/A DE SERVICIOS GENERALES	40006016	SP-AP	12	12	0	
TOTAL UNIDAD ORGANICA				36	36	0	0



R. CUYA C.



C. QUIÑONES M.



Lic. S. CASTAÑEDA C.



R. LAMA M.

VI DENOMINACIÓN DEL ORGANISMO: OFICINA EJECUTIVA DE ADMINISTRACIÓN							
VI.2 DENOMINACIÓN DE LA UNIDAD ORGANICA: OFICINA DE ECONOMIA							
N° DE CAP	CARGO ESTRUCTURAL	CODIGO	CLASIFICACIÓN	TOTAL	SITUACION DEL CARGO		CARGO CONFIANZA
					O	P	
081	JEFE/A DE OFICINA	40006022	SP-DS	1	1	0	
082	ESPECIALISTA ADMINISTRATIVO III	40006025	SP-ES	1	1	0	
083	ESPECIALISTA ADMINISTRATIVO I	40006025	SP-ES	1	1	0	
084	ASISTENTE ADMINISTRATIVO II	40006025	SP-ES	1	1	0	
085	ASISTENTE ADMINISTRATIVO I	40006025	SP-ES	1	1	0	
086-095	TECNICO/A ADMINISTRATIVO I	40006026	SP-AP	10	10	0	
096-097	TRABAJADOR/A DE SERVICIOS GENERALES	40006026	SP-AP	2	2	0	
TOTAL UNIDAD ORGANICA				17	17	0	0

VII DENOMINACIÓN DEL ORGANISMO: OFICINA EJECUTIVA DE GESTION DE DESARROLLO DE RECURSOS HUMANOS							
VII.1 DENOMINACIÓN DE LA UNIDAD ORGANICA:							
N° DE CAP	CARGO ESTRUCTURAL	CODIGO	CLASIFICACIÓN	TOTAL	SITUACION DEL CARGO		CARGO CONFIANZA
					O	P	
098	DIRECTOR/A EJECUTIVO	40007002	EC	1	1	0	1
099	TRABAJADOR/A SOCIAL	40007005	SP-ES	1	1	0	
100	ESPECIALISTA ADMINISTRATIVO II	40007005	SP-ES	1	1	0	
101-102	ESPECIALISTA ADMINISTRATIVO I	40007005	SP-ES	2	2	0	
103-106	ASISTENTE ADMINISTRATIVO I	40007005	SP-ES	4	4	0	
107-110	TECNICO/A ADMINISTRATIVO II	40007006	SP-AP	4	4	0	
111-116	TECNICO/A ADMINISTRATIVO I	40007006	SP-AP	6	6	0	
117-118	ASISTENTE EJECUTIVO II	40007006	SP-AP	2	2	0	
119	ASISTENTE EJECUTIVO I	40007006	SP-AP	1	1	0	
120-123	TRABAJADOR/A DE SERVICIOS GENERALES	40007006	SP-AP	4	4	0	
TOTAL ORGANISMO				26	26	0	1

VIII DENOMINACIÓN DEL ORGANISMO: OFICINA DE INFORMATICA, TELECOMUNICACIÓN Y ESTADISTICA							
VIII.1 DENOMINACIÓN DE LA UNIDAD ORGANICA:							
N° DE CAP	CARGO ESTRUCTURAL	CODIGO	CLASIFICACIÓN	TOTAL	SITUACION DEL CARGO		CARGO CONFIANZA
					O	P	
124	JEFE/A DE OFICINA	40008003	SP-DS	1	1	0	
125	ESPECIALISTA EN ESTADISTICA II	40008005	SP-ES	1	1	0	
126-129	TECNICO/A EN ESTADISTICA	40008006	SP-AP	4	4	0	
130	TECNICO/A ADMINISTRATIVO I	40008006	SP-AP	1	1	0	
131	TECNICO/A EN INFORMATICA	40008006	SP-AP	1	1	0	
132	TECNICO/A EN COMUNICACIONES	40008006	SP-AP	1	1	0	
TOTAL ORGANISMO				9	9	0	0



R. CUYA C.



C. QUINONES M.



Lic. S. CASTAÑEDA C.



R. LAMA M.

IX DENOMINACIÓN DEL ORGANOS: OFICINA DE DEFENSA REGIONAL							
IX DENOMINACIÓN DE LA UNIDAD ORGANICA:							
N° DE CAP	CARGO ESTRUCTURAL	CODIGO	CLASIFICACIÓN	TOTAL	SITUACION DEL CARGO		CARGO CONFIANZA
					O	P	
133	JEFE/A DE OFICINA	40009003	SP-DS	1	1	0	
134	TECNICO/A ADMINISTRATIVO III	40009006	SP-AP	1	1	0	
135	TECNICO/A EN ESTADISTICA	40009006	SP-AP	1	1	0	
136-137	TECNICO/A EN ENFERMERIA I.	40009006	SP-AP	2	2	0	
138-139	TECNICO/A EN COMUNICACIONES	40009006	SP-AP	2	2	0	
TOTAL ORGANOS				7	7	0	0

X DENOMINACIÓN DEL ORGANOS: OFICINA DE COMUNICACIONES							
X DENOMINACIÓN DE LA UNIDAD ORGANICA:							
N° DE CAP	CARGO ESTRUCTURAL	CODIGO	CLASIFICACIÓN	TOTAL	SITUACION DEL CARGO		CARGO CONFIANZA
					O	P	
140	JEFE/A DE OFICINA	40010003	SP-DS	1	1	0	
141	ASISTENTE ADMINISTRATIVO I	40010005	SP-ES	1	1	0	
142	AUXILIAR ADMINISTRATIVO	40010006	SP-AP	1	1	0	
TOTAL ORGANOS				3	3	0	0

XI DENOMINACIÓN DEL ORGANOS: DIRECCION EJECUTIVA DE PROMOCION DE LA SALUD							
XI DENOMINACIÓN DE LA UNIDAD ORGANICA:							
N° DE CAP	CARGO ESTRUCTURAL	CODIGO	CLASIFICACIÓN	TOTAL	SITUACION DEL CARGO		CARGO CONFIANZA
					O	P	
143	DIRECTOR/A EJECUTIVO	40011002	EC	1	1	0	1
144	MEDICO	40011005	SP-ES	1	1	0	
145	TRABAJADORA DE SERVICIOS GENERALES	40011006	SP-AP	1	1	0	
TOTAL ORGANOS				3	3	0	1

XI DENOMINACIÓN DEL ORGANOS: DIRECCION EJECUTIVA DE PROMOCION DE LA SALUD							
XI.1 DENOMINACIÓN DE LA UNIDAD ORGANICA: DIRECCION DE EDUCACION PARA LA SALUD							
N° DE CAP	CARGO ESTRUCTURAL	CODIGO	CLASIFICACIÓN	TOTAL	SITUACION DEL CARGO		CARGO CONFIANZA
					O	P	
146	JEFE/A DE OFICINA	40011013	SP-DS	1	1	0	
147	MEDICO	40011015	SP-ES	1	1	0	
148	PSICOLOGO	40011016	SP-ES	1	1	0	
149	ESPECIALISTA EN SALUD PUBLICA I	40011015	SP-ES	1	1	0	
150	AUXILIAR ASISTENCIAL	40011016	SP-AP	1	1	0	
TOTAL UNIDAD ORGANICA				5	5	0	0

XI DENOMINACIÓN DEL ORGANOS: DIRECCION EJECUTIVA DE PROMOCION DE LA SALUD							
XI.2 DENOMINACIÓN DE LA UNIDAD ORGANICA: DIREC. DE PROMOCION DE VIDA SANA Y PARTIC. COMUNIT. EN SALUD							
N° DE CAP	CARGO ESTRUCTURAL	CODIGO	CLASIFICACIÓN	TOTAL	SITUACION DEL CARGO		CARGO CONFIANZA
					O	P	
151	JEFE/A DE OFICINA	40011023	SP-DS	1	1	0	
152	TRABAJADORA SOCIAL	40011025	SP-ES	1	1	0	
153-154	ASISTENTE PROFESIONAL I	40011025	SP-ES	2	2	0	
TOTAL UNIDAD ORGANICA				4	4	0	0



XII DENOMINACIÓN DEL ORGANISMO: DIRECCION EJECUTIVA DE SALUD DE LAS PERSONAS							
XII DENOMINACIÓN DE LA UNIDAD ORGANICA:							
N° DE CAP	CARGO ESTRUCTURAL	CODIGO	CLASIFICACION	TOTAL	SITUACION DEL CARGO		CARGO CONFIANZA
					O	P	
155	DIRECTOR/A EJECUTIVO	40012002	EC	1	1	0	1
156	MEDICO ESPECIALISTA	40012005	SP-ES	1	1	0	
157-158	MEDICO	40012005	SP-ES	2	1	1	
159-160	TECNICO/A ADMINISTRATIVO I	40012006	SP-AP	2	2	0	
TOTAL ORGANISMO				6	5	1	1

XII DENOMINACIÓN DEL ORGANISMO: DIRECCION EJECUTIVA DE SALUD DE LAS PERSONAS							
XII.1 DENOMINACIÓN DE LA UNIDAD ORGANICA: DIRECCION DE ATENCION INTEGRAL EN SALUD							
N° DE CAP	CARGO ESTRUCTURAL	CODIGO	CLASIFICACION	TOTAL	SITUACION DEL CARGO		CARGO CONFIANZA
					O	P	
161	JEFE/A DE OFICINA	40012013	SP-DS	1	1	0	
162-166	MEDICO	40012015	SP-ES	5	5	0	
167-171	ENFERMERA/O	40012015	SP-ES	5	3	2	
172	ODONTOLOGO	40012015	SP-ES	1	1	0	
173-174	OBSTETRA	40012015	SP-ES	2	1	1	
175	TRABAJADORA SOCIAL	40012015	SP-ES	1	1	0	
176	MEDICO VETERINARIO	40012015	SP-ES	1	1	0	
177	ASISTENTE PROFESIONAL I	40012015	SP-ES	1	1	0	
178-183	TECNICO/A ADMINISTRATIVO I	40012016	SP-AP	6	6	0	
184	TECNICO/A EN NUTRICION I	40012016	SP-AP	1	1	0	
185	TECNICO/A EN INFORMATICA	40012016	SP-AP	1	1	0	
186-189	AUXILIAR ASISTENCIAL	40012016	SP-AP	4	4	0	
190	TRABAJADORA DE SERVICIOS GENERALES	40012016	SP-AP	1	1	0	
TOTAL UNIDAD ORGANICA				30	27	3	0

XII DENOMINACIÓN DEL ORGANISMO: DIRECCION EJECUTIVA DE SALUD DE LAS PERSONAS							
XII.2 DENOMINACIÓN DE LA UNIDAD ORGANICA: DIRECCION DE SERVICIOS DE SALUD							
N° DE CAP	CARGO ESTRUCTURAL	CODIGO	CLASIFICACION	TOTAL	SITUACION DEL CARGO		CARGO CONFIANZA
					O	P	
191	JEFE/A DE OFICINA	40012023	SP-DS	1	1	0	
192-193	MEDICO	40012025	SP-ES	2	2	0	
194	ESPECIALISTA EN INFRAESTRUCTURA HOSPITALARIA	40012025	SP-ES	1	1	0	
195	TECNICO/A ADMINISTRATIVO III	40012026	SP-AP	1	1	0	
196	TECNICO/A ADMINISTRATIVO I	40012026	SP-AP	1	1	0	
197	TECNICO/A EN INFORMATICA	40012026	SP-AP	1	1	0	
198-199	TECNICO/A EN SERVICIOS GENERALES I	40012026	SP-AP	2	2	0	
200	TRABAJADORA DE SERVICIOS GENERALES	40012026	SP-AP	1	1	0	
TOTAL UNIDAD ORGANICA				10	10	0	0



XII. DENOMINACIÓN DEL ÓRGANO: DIRECCION EJECUTIVA DE SALUD DE LAS PERSONAS							
XII.3 DENOMINACIÓN DE LA UNIDAD ORGANICA: DIRECCION DE ASEGURAMIENTO Y CALIDAD EN SALUD							
N° DE CAP	CARGO ESTRUCTURAL	CODIGO	CLASIFICACIÓN	TOTAL	SITUACION DEL CARGO		CARGO CONFIANZA
					O	P	
201	JEFE/A DE OFICINA	40012033	SP-DS	1	1	0	
202	MEDICO	40012035	SP-ES	1	1	0	
203	ENFERMERA/O	40012035	SP-ES	1	1	0	
204	TRABAJADORA SOCIAL	40012035	SP-ES	1	1	0	
205	QUÍMICO FARMACÉUTICO	40012035	SP-ES	1	0	1	
206	ODONTOLOGO	40012035	SP-ES	1	1	0	
207	DIGITADORA/A	40012036	SP-AP	1	1	0	
TOTAL UNIDAD ORGANICA				7	6	1	0

XIII. DENOMINACIÓN DEL ÓRGANO: DIRECCION EJECUTIVA DE MEDICAMENTOS, INSUMOS Y DROGAS							
XIII.1 DENOMINACIÓN DE LA UNIDAD ORGANICA:							
N° DE CAP	CARGO ESTRUCTURAL	CODIGO	CLASIFICACIÓN	TOTAL	SITUACION DEL CARGO		CARGO CONFIANZA
					O	P	
208	DIRECTOR/A EJECUTIVO	40013002	EC	1	1	0	1
209-210	TECNICO/A ADMINISTRATIVO I	40013006	SP-AP	2	2	0	
TOTAL ORGANO				3	3	0	1

XIII.2 DENOMINACIÓN DEL ÓRGANO: DIRECCION EJECUTIVA DE MEDICAMENTOS, INSUMOS Y DROGAS							
XIII.1 DENOMINACIÓN DE LA UNIDAD ORGANICA: DIRECCION DE FISCALIZACIÓN, CONTROL Y VIGILANCIA SANITARIA							
N° DE CAP	CARGO ESTRUCTURAL	CODIGO	CLASIFICACIÓN	TOTAL	SITUACION DEL CARGO		CARGO CONFIANZA
					O	P	
211	JEFE/A DE OFICINA	40013013	SP-DS	1	1	0	
212	QUÍMICO FARMACÉUTICO	40013015	SP-ES	1	1	0	
213	TECNICO/A ADMINISTRATIVO I	40013016	SP-AP	1	1	0	
TOTAL UNIDAD ORGANICA				3	3	0	0

XIII.3 DENOMINACIÓN DEL ÓRGANO: DIRECCION EJECUTIVA DE MEDICAMENTOS, INSUMOS Y DROGAS							
XIII.2 DENOMINACIÓN DE LA UNIDAD ORGANICA: DIRECCION DE ACCESO Y USO RACIONAL DE MEDICAMENTOS							
N° DE CAP	CARGO ESTRUCTURAL	CODIGO	CLASIFICACIÓN	TOTAL	SITUACION DEL CARGO		CARGO CONFIANZA
					O	P	
214	JEFE/A DE OFICINA	40013023	SP-DS	1	1	0	
215-216	QUÍMICO FARMACÉUTICO	40013025	SP-ES	2	2	0	
TOTAL UNIDAD ORGANICA				3	3	0	0

XIV. DENOMINACIÓN DEL ÓRGANO: DIRECCION EJECUTIVA DE SALUD AMBIENTAL							
XIV DENOMINACIÓN DE LA UNIDAD ORGANICA:							
N° DE CAP	CARGO ESTRUCTURAL	CODIGO	CLASIFICACIÓN	TOTAL	SITUACION DEL CARGO		CARGO CONFIANZA
					O	P	
217	DIRECTOR/A EJECUTIVO	40014002	EC	1	1	0	1
218-219	BIOLOGO	40014005	SP-ES	2	2	0	
220-221	ASISTENTE EJECUTIVO I	40014006	SP-AP	2	2	0	
222	AUXILIAR ADMINISTRATIVO	40014008	SP-AP	1	1	0	
TOTAL ORGANO				6	6	0	1



XIV DENOMINACIÓN DEL ORGANISMO: DIRECCION EJECUTIVA DE SALUD AMBIENTAL							
XIV.1 DENOMINACIÓN DE LA UNIDAD ORGANICA: DIRECC. DE SANAMIENTO BASICO, HIGIENE ALIMENTARIA Y ZONOSIS							
N° DE CAP	CARGO ESTRUCTURAL	CODIGO	CLASIFICACION	TOTAL	SITUACION DEL CARGO		CARGO CONFIANZA
					O	P	
223	JEFE/A DE OFICINA	40014013	SP-DS	1	1	0	
224	MEDICO	40014015	SP-ES	1	1	0	
225-228	ASISTENTE PROFESIONAL I	40014015	SP-ES	2	2	0	
TOTAL UNIDAD ORGANICA				4	4	0	0
XIV DENOMINACIÓN DEL ORGANISMO: DIRECCION EJECUTIVA DE SALUD AMBIENTAL							
XIV.2 DENOMINACIÓN DE LA UNIDAD ORGANICA: DIRECC. DE ECOLOGIA, PROTEC. DEL AMBIENTE Y SALUD OCUPACIONAL							
N° DE CAP	CARGO ESTRUCTURAL	CODIGO	CLASIFICACION	TOTAL	SITUACION DEL CARGO		CARGO CONFIANZA
					O	P	
227	JEFE/A DE OFICINA	40014023	SP-DS	1	0	1	
228	MEDICO ESPECIALISTA	40014025	SP-ES	1	1	0	
229	MEDICO	40014025	SP-ES	1	1	0	
TOTAL UNIDAD ORGANICA				3	2	1	0
XV DENOMINACIÓN DEL ORGANISMO: DIRECCION EJECUTIVA DE SANIDADES INTERNACIONALES							
XV DENOMINACIÓN DE LA UNIDAD ORGANICA:							
N° DE CAP	CARGO ESTRUCTURAL	CODIGO	CLASIFICACION	TOTAL	SITUACION DEL CARGO		CARGO CONFIANZA
					O	P	
230	DIRECTOR/A EJECUTIVO	40015002	EC	1	1	0	1
231	ASISTENTE ADMINISTRATIVO I	40015005	SP-ES	1	1	0	
232	ASISTENTE EJECUTIVO I	40015006	SP-AP	1	1	0	
TOTAL ORGANISMO				3	3	0	1
XV DENOMINACIÓN DEL ORGANISMO: DIRECCION EJECUTIVA DE SANIDADES INTERNACIONALES							
XV.1 DENOMINACIÓN DE LA UNIDAD ORGANICA: DIRECCION DE SANIDAD AEREA INTERNACIONAL							
N° DE CAP	CARGO ESTRUCTURAL	CODIGO	CLASIFICACION	TOTAL	SITUACION DEL CARGO		CARGO CONFIANZA
					O	P	
233	JEFE/A DE OFICINA	40015013	SP-DS	1	0	1	
234-235	MEDICO ESPECIALISTA	40015015	SP-ES	2	2	0	
236-246	MEDICO	40015015	SP-ES	11	11	0	
247	ENFERMERA/O	40015015	SP-ES	1	1	0	
248-252	TÉCNICO/A EN ENFERMERÍA I	40015016	SP-AP	5	5	0	
253-254	ASISTENTE EJECUTIVO II	40015016	SP-AP	2	2	0	
255	TECNICO/A ADMINISTRATIVO I	40015016	SP-AP	1	1	0	
256	AUXILIAR ASISTENCIAL	40015016	SP-AP	1	1	0	
257	TRABAJADOR/A DE SERVICIOS GENERALES	40015018	SP-AP	1	1	0	
TOTAL UNIDAD ORGANICA				25	24	1	0



R. CUYA C.



C. QUIÑONES M.



Lc. S. CASTAÑEDA C.



R. LAMA M.

XV DENOMINACION DEL ORGANO: DIRECCION EJECUTIVA DE SANIDADES INTERNACIONALES							
XV.2 DENOMINACION DE LA UNIDAD ORGANICA: SANIDAD MARITIMA INTERNACIONAL							
N° DE CAP	CARGO ESTRUCTURAL	CODIGO	CLASIFICACION	TOTAL	SITUACION DEL CARGO		CARGO CONFIANZA
					O	P	
258	JEFE/A DE OFICINA	40015023	SP-DS	1	0	1	
259-261	MEDICO ESPECIALISTA	40015025	SP-ES	3	3	0	
262-271	MEDICO	40015025	SP-ES	10	10	0	
272-273	TECNICO/A SANITARIO AMBIENTAL II	40015026	SP-AP	2	2	0	
274	TECNICO/A EN ESTADISTICA	40015026	SP-AP	1	1	0	
275	TECNICO/A SANITARIO AMBIENTAL I	40015026	SP-AP	1	1	0	
276	TECNICO/A EN SERVICIOS GENERALES I	40015026	SP-AP	1	1	0	
277-281	TECNICO/A ADMINISTRATIVO I	40015026	SP-AP	5	5	0	
282-283	AUXILIAR ASISTENCIAL	40015026	SP-AP	2	2	0	
284-286	TRABAJADOR/A DE SERVICIOS GENERALES	40015026	SP-AP	3	3	0	
TOTAL UNIDAD ORGANICA				29	28	1	0
XVI DENOMINACION DEL ORGANO: DIRECCION DE LABORATORIO DE SALUD PUBLICA							
XVI.1 DENOMINACION DE LA UNIDAD ORGANICA:							
N° DE CAP	CARGO ESTRUCTURAL	CODIGO	CLASIFICACION	TOTAL	SITUACION DEL CARGO		CARGO CONFIANZA
					O	P	
287	JEFE/A DE OFICINA	40016003	SP-DS	1	1	0	
288	MEDICO ESPECIALISTA	40016005	SP-ES	1	1	0	
289	MEDICO	40016005	SP-ES	1	1	0	
290-293	BIOLOGO	40016005	SP-ES	4	2	2	
294	ESPECIALISTA ADMINISTRATIVO II	40016005	SP-ES	1	1	0	
295	TECNICO/A ESPECIALIZADO	40016006	SP-AP	1	1	0	
296-297	TECNICO/A EN LABORATORIO I	40016006	SP-AP	2	1	1	
298-299	AUXILIAR ADMINISTRATIVO	40016006	SP-AP	2	2	0	
TOTAL ORGANO				13	10	3	0
TOTAL GENERAL ADMINISTRACION CENTRAL DIRESA				299	288	11	8



R. CUYA C.



C. QUIÑONES M.



Lic. S. CASTAÑEDA C.



R. LAMA M.



GOBIERNO REGIONAL DEL CALLAO
DIRECCION REGIONAL DE SALUD DEL CALLAO



RESUMEN DEL CUADRO PARA ASIGNACION DE PERSONAL PROVISIONAL
DIRESA CALLAO - ADMINISTRACION CENTRAL

ORGANOS Y UNIDADES ORGANICAS		TOTAL NECESARIO	SITUACION DEL CARGO	
			O	P
TOTAL DIRESA - ADMINISTRACION CENTRAL		289	288	11
1	DIRECCION GENERAL	19	19	0
2	ORGANO DE CONTROL INSTITUCIONAL	3	3	0
3	OFICINA EJEC. DE PLANEAMIENTO ESTRATEGICO	9	9	0
4	OFICINA DE ASESORIA JURIDICA	3	3	0
5	OFICINA DE EPIDEMIOLOGIA	7	7	0
6	OFICINA EJECUTIVA DE ADMINISTRACION	3	3	0
6.1	OFICINA DE LOGISTICA	36	36	0
6.2	OFICINA DE ECONOMIA	17	17	0
7	OF. EJEC. DE GESTION Y DESARROLLO DE RECURSOS HUMANOS	26	26	0
8	OFICINA DE INFORMATICA, TELECOMUNICACION Y ESTADISTICA	9	9	0
9	OFICINA DE DEFENSA REGIONAL	7	7	0
10	OFICINA DE COMUNICACIONES	3	3	0
11	DIRECCION EJECUTIVA DE PROMOCION DE LA SALUD	3	3	0
11.1	DIRECCION DE EDUCACION PARA LA SALUD	5	5	0
11.2	DIRECCION DE PROMOC. DE VIDA SANA Y PARTIC. COMUNIT. EN SALUD	4	4	0
12	DIRECCION EJECUTIVA DE SALUD DE LAS PERSONAS	6	5	1
12.1	DIRECCION DE ATENCION INTEGRAL EN SALUD	30	27	3
12.2	DIRECCION DE SERVICIOS DE SALUD	10	10	0
12.3	DIRECCION DE ASEGURAMIENTO Y CALIDAD EN SALUD	7	6	1
13	DIRECCION EJECUTIVA DE MEDICAMENTOS, INSUMOS Y DROGAS	3	3	0
13.1	DIRECCION DE FISCALIZACION CONTROL Y VIGILANCIA SANITARIA	3	3	0
13.2	DIRECCION DE ACCESO Y USO RACIONAL DE MEDICAMENTOS	3	3	0
14	DIRECCION EJECUTIVA DE SALUD AMBIENTAL	6	6	0
14.1	DIRECCION DE SANEAMIENTO BASICO, HIGIENE ALIMENTARIA Y ZOOZOSIS	4	4	0
14.2	DIRECCION DE ECOLOGIA PROTEC. DEL AMBIENTE Y SALUD OCUPACIONAL	3	2	1
15	DIRECCION EJECUTIVA DE SANIDADES INTERNACIONALES	3	3	0
15.1	DIRECCION DE SANIDAD AEREA INTERNACIONAL	25	24	1
15.2	DIRECCION DE SANIDAD MARITIMA INTERNACIONAL	29	28	1
16	DIRECCION DE LABORATORIO DE SALUD PUBLICA	13	10	3



R. CUYA C.



C. QUIÑONES M.



Lic. S. CASTAÑEDA C.



R. LAMA M.



FORMATO N° 2
RESUMEN CUANTITATIVO
REORDENAMIENTO DE CARGOS- CUADRO PARA ASIGNACION DE PERSONAL PROVISIONAL

ENTIDAD :		DIRECCION REGIONAL DE SALUD DEL CALLAO						
SECTOR :		GOBIERNO REGIONAL DEL CALLAO - SALUD						
ORGANOS Y UNIDADES ORGANICAS	CLASIFICACION							TOTAL
	FP	EC	SP-DS	SP-EJ	SP-ES	SP-AP	RE	
ORGANO DE DIRECCION	0	0	5	0	0	14	0	19
DIRECCION GENERAL *			5	0	0	14		19
ORGANO DE CONTROL INSTITUCIONAL	0	0	0	0	2	1	0	3
ORGANO DE CONTROL INSTITUCIONAL				0	2	1		3
ORGANO DE ASESORAMIENTO	0	1	2	0	0	7	0	10
OFICINA EJECUTIVA DE PLANEAMIENTO ESTRATEGICO		1		0	3	5		9
OFICINA DE ASESORIA JURIDICA			1	0	1	1		3
OFICINA DE EPIDEMIOLOGIA			1	0	5	1		7
ORGANO DE APOYO	0	2	5	0	16	79	0	104
OFICINA EJECUTIVA DE ADMINISTRACION		1		0	0	2		3
OFICINA DE LOGISTICA			1	0	1	34		36
OFICINA DE ECONOMIA			1	0	4	12		17
OF. EJEC. GESTION Y DESARROLLO DE RECURSOS HUMANOS		1		0	8	17		26
OFICINA DE INFORMATICA, TELECOMUNIC. Y ESTADISTICA			1	0	1	7		9
OFICINA DE DEFENSA REGIONAL			1	0	0	6		7
OFICINA DE COMUNICACIONES			1	0	1	1		3
ORGANO DE LINEA	0	6	12	0	79	61	0	157
DIRECCION EJECUTIVA DE PROMOCION DE LA SALUD		1		0	1	1		3
DIRECCION DE EDUCACION PARA LA SALUD			1	0	3	1		5
DIREC. DE PROM. DE VIDA SANA Y PART. COMUNIT. EN SALUD			1	0	3	0		4
DIRECCION EJECUTIVA DE SALUD DE LAS PERSONAS		1		0	3	2		6
DIREC. DE ATENCION INTEGRAL EN SALUD			1	0	16	13		30
DIRECCION EN SERVICIOS DE SALUD			1	0	3	6		10
DIRECCION DE ASEGURAMIENTO Y CALIDAD EN SALUD			1	0	5	1		7
DIRECCION EJECUTIVA DE MEDICAM. INSUMOS Y DROGAS		1		0	0	2		3
DIRECCION DE FISCALIZACION, CONTROL Y VIGILANCIA SANITARIA			1	0	1	1		3
DIRECCION DE ACCESO Y USO RACIONAL DE MEDICAMENTO			1	0	2	0		3
DIRECCION EJECUTIVA DE SALUD AMBIENTAL		1		0	2	3		6
DIREC. DE SANEAMIENTO. BASICO HIGIENE ALIMENT. Y ZOONOSI			1	0	3	0		4
DIREC. DE ECOLOGIA, PROT. DEL AMBIENTE Y SALUD OCUP.			1	0	2	0		3
DIREC. EJECUT. DE SANIDADES INTERNACIONALES		1		0	1	1		3
DIREC. DE SANIDAD AEREA INTERNACIONAL			1	0	14	10		25
DIREC. DE SANIDAD MARITIMA INTERNACIONAL			1	0	13	15		29
DIRECCION DE LABORATORIOS DE SALUD PUBLICA			1	0	7	5		13
TOTAL	0	8	24	0	105	162	0	299
TOTAL OCUPADOS	288							
TOTAL PREVISTOS	11							
TOTAL GENERAL	299							





GOBIERNO REGIONAL DEL CALLAO
DIRECCION REGIONAL DE SALUD DEL CALLAO



ANEXO 5

CONTRATOS SUJETOS A MODALIDAD

ENTIDAD :	DIRECCION REGIONAL DE SALUD DEL CALLAO
SECTOR :	GOBIERNO REGIONAL DEL CALLAO - SALUD

CLASIFICACION						
FP	EC	SP-DS	SP-EJ	SP-ES	SP-AP	RE
0	0	0	0	0	0	0



R. CUYA C.



C. QUIÑONES M.



Lic. S. CASTAÑEDA C.



R. LAMA M.



ANEXO Nº2
CONTRATOS ADMINISTRATIVO DE SERVICIO CON PERSONAS NATURALES

ENTIDAD :	DIRECCION REGIONAL DE SALUD DEL CALLAO
SECTOR :	GOBIERNO REGIONAL DEL CALLAO
ORGANOS Y UNIDADES ORGANICAS	CONTRATOS POR CAS
TOTAL DIRESA CALLAO (ADMINISTRACION CENTRAL)	121
DIRECCION GENERAL	05
ORGANO DE CONTROL INSTITUCIONAL	03
ORGANO DE ASESORIA	06
OFICINA EJECUTIVA DE PLANEAMIENTO ESTRATEGICO	1
OFICINA DE EPIDEMIOLOGIA	3
OFICINA DE ASESORIA JURIDICA	2
ORGANO DE APOYO	33
OFICINA EJECUTIVA DE ADMINISTRACION	0
OFICINA DE LOGISTICA	15
OFICINA DE ECONOMIA	4
OF. E.JEC. DE GESTION Y DESARROLLO DE RECURSOS HUMANOS	4
OFICINA DE INFORMATICA, TELECOMUNICACIONES Y ESTADISTICA	6
OFICINA DE DEFENSA REGIONAL	3
OFICINA DE COMUNICACIONES	1
ORGANO DE LINEA	74
DIRECCION EJECUTIVA DE PROMOCION DE LA SALUD	1
DIRECCION DE EDUCACION PARA LA SALUD	0
DIRECCION DE PROMOCION DE VIDA SANA Y PARTIC. COMUNITARIA EN SALUD	0
DIRECCION EJECUTIVA DE SALUD DE LAS PERSONAS	0
DIRECCION DE ATENCION INTEGRAL EN SALUD	36
DIRECCION DE SERVICIOS DE SALUD	2
DIRECCION DE ASEGURAMIENTO Y CALIDAD EN SALUD	2
DIRECCION EJECUTIVA DE MEDICAMENTOS, INSUMOS Y DROGAS	2
DIRECCION DE FISCALIZACION CONTROL Y VIGILANCIA SANITARIA	1
DIRECCION DE ACCESO Y USO RACIONAL DE MEDICAMENTOS	7
DIRECCION EJECUTIVA DE SALUD AMBIENTAL	1
DIRECCION DE SANEAMIENTO BASICO, HIGIENE ALIMENTARIA Y ZONOSIS	1
DIRECCION DE ECOLOGIA PROTECCION DEL AMBIENTE Y SALUD OCUPACIONAL	3
DIRECCION EJECUTIVA DE SANIDADES INTERNACIONALES	0
DIRECCION DE SANIDAD AEREA INTERNACIONAL	2
DIRECCION DE SANIDAD MARITIMA INTERNACIONAL	1
DIRECCION DE LABORATORIO DE SALUD PUBLICA	15

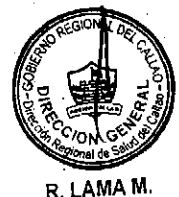

ORGANIGRAMA ESTRUCTURAL DE LA DIRESA - CALLAO



GOBIERNO REGIONAL DEL CALLAO
DIRECCION REGIONAL DE SALUD DEL CALLAO

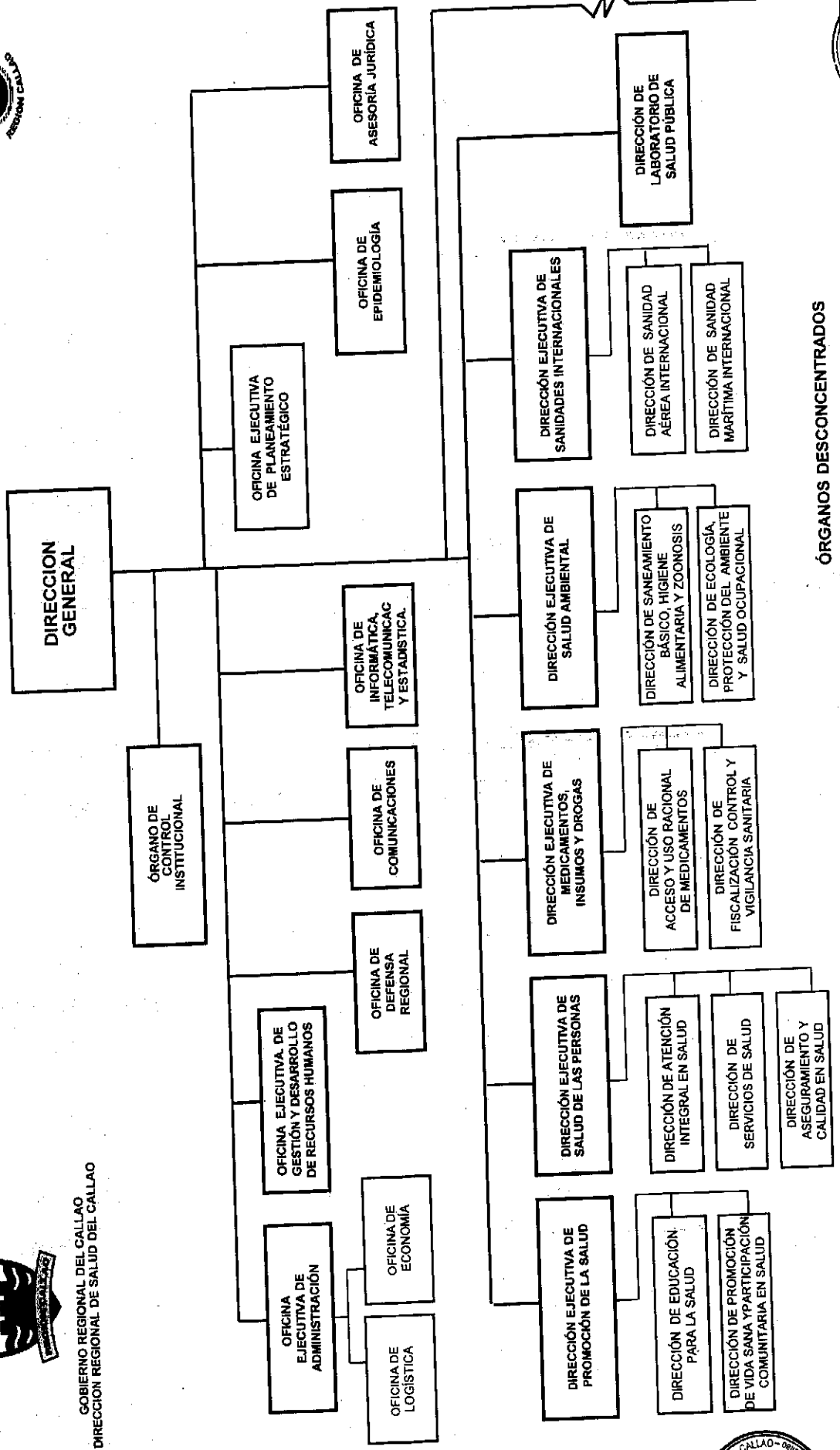

R. LAMA M.



R. CUYA C.



Lic. S. CASTAÑEDA C.



C. QUINONES M.



GOBIERNO REGIONAL DEL CALLAO
DIRECCION REGIONAL DE SALUD CALLAO



**CUADRO PARA ASIGNACION DE
PERSONAL - (CAP)
PROVISIONAL**

**DIRECCION DE RED DE SALUD
BONILLA - LA PUNTA**

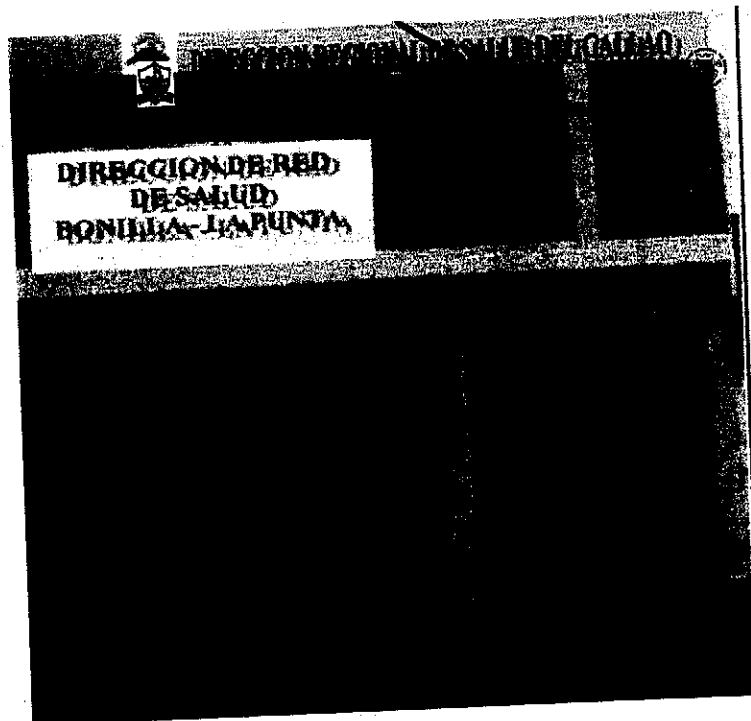

DICIEMBRE - 2015



GOBIERNO REGIONAL DEL CALLAO
DIRECCION REGIONAL DE SALUD CALLAO



DIRECCION DE RED DE SALUD "BONILLA – LA PUNTA"

1.- MICRORRED DE SALUD BONILLA

Centro de Salud Alberto Barton
Centro de Salud. Puerto Nuevo
Centro de Salud La Punta
Puesto de Salud San Juan Bosco

2.- MICRORRED DE SALUD SANTA FE

Puesto de Salud Callao
Puesto de Salud José Boterín

3.- MICRORRED DE SALUD JOSE OLAYA

Puesto de Salud Miguel Grau
Puesto de Salud Santa Rosa

4.- MICRORRED DE SALUD GAMBETTA ALTA

Puesto de Salud Ramón Castilla
Puesto de Salud Gambetta Baja

5.- MICRORRED ACAPULCO

Puesto de Salud Juan Pablo II
Puesto de Salud El Ayllu
Puesto de Salud Centro de Desarrollo Juvenil del Callao



GOBIERNO REGIONAL DEL CALLAO
DIRECCION REGIONAL DE SALUD DEL CALLAO



CUADRO PARA ASIGNACION DE PERSONAL PROVISIONAL (CAP-P) - DICIEMBRE- 2015
DIRECCION DE RED DE SALUD BONILLA - LA PUNTA

ENTIDAD: DIRECCION REGIONAL DE SALUD CALLAO - DIRECCION DE RED DE SALUD BONILLA - LA PUNTA
SECTOR: GOBIERNO REGIONAL DEL CALLAO

I. DENOMINACION DEL ORGANOS: DIRECCION EJECUTIVA

II. DENOMINACION DE LA UNIDAD ORGANICA:

N° DE CAP	CARGO ESTRUCTURAL	CODIGO	CLASIFICACION	TOTAL	SITUACION DEL CARGO		CARGO
					O	P	
001	DIRECTORIA DE RED DE SALUD	40001002	EC	1	1	0	1
002	MEDICO	40001005	SP-ES	1	1	0	
003	ENFERMERA/O	40001005	SP-ES	1	1	0	
004	AUXILIAR ADMINISTRATIVO	40001006	SP-AP	1	1	0	
005-006	TRABAJADORA DE SERVICIOS GENERALES	40001006	SP-AP	2	2	0	
TOTAL ORGANO				6	6	0	1

II. DENOMINACION DEL ORGANOS: OFICINA DE DESARROLLO INSTITUCIONAL

II. DENOMINACION DE LA UNIDAD ORGANICA:

N° DE CAP	CARGO ESTRUCTURAL	CODIGO	CLASIFICACION	TOTAL	SITUACION DEL CARGO		CARGO CONFIANZA
					O	P	
007	JEFE/A DE OFICINA	40002003	SP-DS	1	0	1	
TOTAL ORGANO				1	0	1	0

III. DENOMINACION DEL ORGANOS: OFICINA DE ADMINISTRACION

III. DENOMINACION DE LA UNIDAD ORGANICA:

N° DE CAP	CARGO ESTRUCTURAL	CODIGO	CLASIFICACION	TOTAL	SITUACION DEL CARGO		CARGO CONFIANZA
					O	P	
008	JEFE/A DE OFICINA	40003003	SP-DS	1	0	1	
009	ESPECIALISTA ADMINISTRATIVO I	40003005	SP-ES	1	1	0	
010	ASISTENTE ADMINISTRATIVO II	40003005	SP-ES	1	1	0	
011	TECNICO ADMINISTRATIVO I	40003006	SP-AP	1	1	0	
TOTAL ORGANO				4	3	1	0

IV. DENOMINACION DEL ORGANOS: UNIDAD DE ESTADISTICA E INFORMATICA

IV. DENOMINACION DE LA UNIDAD ORGANICA:

N° DE CAP	CARGO ESTRUCTURAL	CODIGO	CLASIFICACION	TOTAL	SITUACION DEL CARGO		CARGO CONFIANZA
					O	P	
012	JEFE/A DE UNIDAD	40004003	SP-DS	1	0	1	
TOTAL ORGANO				1	0	1	0

R. CUYA C.

C. QUIÑONES M.

Lic. S. CASTAÑEDA C.

R. LAMA M.

V DENOMINACIÓN DEL ORGANISMO: MICRORRED DE SALUD BONILLA							
V DENOMINACIÓN DE LA UNIDAD ORGANICA							
N° DE CAP	CARGO ESTRUCTURAL	CODIGO	CLASIFICACIÓN	TOTAL	SITUACION DEL CARGO		CARGO CONFIANZA
					O	P	
013	JEFE/A DE MICRORRED DE SALUD	40005002	EC	1	0	1	1
014	MEDICO ESPECIALISTA	40005005	SP-ES	1	1	0	
015-027	MEDICO	40005005	SP-ES	13	11	2	
028	ENFERMERA/O ESPECIALISTA	40005005	SP-ES	1	1	0	
029-031	ENFERMERA/O	40005005	SP-ES	3	3	0	
032-038	OBSTETRA	40005005	SP-ES	7	7	0	
039	TECNOLOGO MEDICO	40005005	SP-ES	1	1	0	
040-044	ODONTOLOGO	40005005	SP-ES	5	4	1	
045-050	PSICOLOGO	40005005	SP-ES	6	6	0	
051-052	BIOLOGO	40005005	SP-ES	2	2	0	
053-0057	TRABAJADOR/A SOCIAL	40005005	SP-ES	5	4	1	
058	NUTRICIONISTA	40005005	SP-ES	2	2	0	
060-061	ASISTENTE PROFESIONAL I	40005005	SP-ES	2	2	0	
062	ASISTENTE ADMINISTRATIVO I	40005005	SP-ES	1	1	0	
063	TECNICO/A ADMINISTRATIVO III	40005006	SP-AP	1	1	0	
064	TECNICO/A ADMINISTRATIVO II	40005006	SP-AP	1	1	0	
065-070	TECNICO/A EN LABORATORIO I	40005006	SP-AP	6	6	0	
071-089	TECNICO/A EN ENFERMERIA I	40005006	SP-AP	19	18	1	
090-092	TECNICO/A EN ESTADISTICA	40005008	SP-AP	3	3	0	
093	CAJERO/A I	40005006	SP-AP	1	1	0	
094	TÉCNICO/A EN SERVICIO SOCIAL I	40005006	SP-AP	1	1	0	
095	TECNICO/A SANITARIO AMBIENTAL I	40005006	SP-AP	1	1	0	
096-099	TECNICO/A ADMINISTRATIVO I	40005006	SP-AP	4	4	0	
100	TECNICO/A EN SERVICIOS GENERALES I	40005006	SP-AP	1	1	0	
101-107	AUXILIAR ADMINISTRATIVO	40005006	SP-AP	7	7	0	
108-126	AUXILIAR ASISTENCIAL	40005006	SP-AP	19	18	1	
127-136	TRABAJADOR/A DE SERVICIOS GENERALES	40005006	SP-AP	10	10	0	
	TOTAL ORGANISMO			124	117	7	1

VI DENOMINACIÓN DEL ORGANISMO: MICRORRED DE SALUD SANTA FE							
VI DENOMINACIÓN DE LA UNIDAD ORGANICA							
N° DE CAP	CARGO ESTRUCTURAL	CODIGO	CLASIFICACIÓN	TOTAL	SITUACION DEL CARGO		CARGO CONFIANZA
					O	P	
137	JEFE/A DE MICRORRED DE SALUD	40006002	EC	1	0	1	1
138-139	MEDICO ESPECIALISTA	40006005	SP-ES	2	2	0	
140-146	MEDICO	40006005	SP-ES	7	7	0	
147-149	ENFERMERA/O ESPECIALISTA	40006005	SP-ES	3	3	0	
150-152	ENFERMERA/O	40006005	SP-ES	3	1	2	
153-158	OBSTETRA	40006005	SP-ES	6	6	0	
159-160	ODONTOLOGO	40006005	SP-ES	2	2	0	
161-164	TRABAJADOR/A SOCIAL	40006005	SP-ES	4	4	0	
165	TECNÓLOGO MEDICO	40006005	SP-ES	1	1	0	
166	PSICOLOGO	40006005	SP-ES	1	1	0	
167	NUTRICIONISTA	40006005	SP-ES	1	1	0	
168	ASISTENTE PROFESIONAL I	40006005	SP-ES	1	1	0	
169	CAJERO/A II	40006006	SP-AP	1	1	0	
170	TECNICO/A ADMINISTRATIVO II	40006006	SP-AP	1	1	0	
171-175	TECNICO/A ADMINISTRATIVO I	40006006	SP-AP	5	5	0	
176-186	TECNICO/A EN ENFERMERIA I	40006006	SP-AP	11	11	0	
187-188	TECNICO/A EN NUTRICION I	40006006	SP-AP	2	2	0	
189	TECNICO/A EN ESTADISTICA	40006006	SP-AP	1	1	0	
190	TECNICO/A EN LABORATORIO I	40006006	SP-AP	1	1	0	
191	TECNICO/A EN FARMACIA I	40006006	SP-AP	1	0	1	
192	TECNICO/A EN MANTENIMIENTO	40006006	SP-AP	1	1	0	
193	CHOFER	40006006	SP-AP	1	1	0	
194-199	AUXILIAR ASISTENCIAL	40006006	SP-AP	6	6	0	
200-203	TRABAJADOR/A DE SERVICIOS GENERALES	40006006	SP-AP	4	4	0	
	TOTAL ORGANISMO			67	63	4	1



VII DENOMINACION DEL ORGANISMO: MICRORRED DE SALUD JOSE OLAYA							
VII DENOMINACION DE LA UNIDAD ORGANICA							
N° DE CAP	CARGO ESTRUCTURAL	CODIGO	CLASIFICACION	TOTAL	SITUACION DEL CARGO		CARGO CONFIANZA
					O	P	
204	JEFE/A DE MICRORRED DE SALUD	40007002	EC	1	0	1	1
205-206	MEDICO ESPECIALISTA	40007005	SP-ES	2	2	0	
207-216	MEDICO	40007005	SP-ES	10	10	0	
217	ENFERMERA/O ESPECIALISTA	40007005	SP-ES	1	1	0	
219-219	ENFERMERA/O	40007005	SP-ES	2	2	0	
220-223	OBSTETRA	40007005	SP-ES	4	3	1	
224	ODONTOLOGO	40007005	SP-ES	1	1	0	
225-226	PSICOLOGO	40007005	SP-ES	2	2	0	
227-228	TRABAJADOR/A SOCIAL	40007005	SP-ES	2	2	0	
229-242	TECNICO/A EN ENFERMERIA I	40007006	SP-AP	14	14	0	
243	TECNICO/A EN NUTRICION I	40007006	SP-AP	1	1	0	
244-246	TECNICO/A ADMINISTRATIVO I	40007006	SP-AP	3	3	0	
247	TECNICO/A EN MANTENIMIENTO	40007006	SP-AP	1	1	0	
248-251	AUXILIAR ASISTENCIAL	40007006	SP-AP	4	4	0	
252-254	AUXILIAR ADMINISTRATIVO	40007006	SP-AP	3	3	0	
255-259	TRABAJADORIA DE SERVICIOS GENERALES	40007006	SP-AP	5	5	0	
TOTAL ORGANISMO				56	54	2	1

VIII DENOMINACION DEL ORGANISMO: MICRORRED DE SALUD NESTOR GAMBETTA							
VIII DENOMINACION DE LA UNIDAD ORGANICA							
N° DE CAP	CARGO ESTRUCTURAL	CODIGO	CLASIFICACION	TOTAL	SITUACION DEL CARGO		CARGO CONFIANZA
					O	P	
260	JEFE/A DE MICRORRED DE SALUD	40008002	EC	1	0	1	1
261-265	MEDICO ESPECIALISTA	40008005	SP-ES	5	5	0	
266-276	MEDICO	40008005	SP-ES	11	11	0	
277-283	ENFERMERA/O	40008005	SP-ES	7	7	0	
284-291	OBSTETRA	40008005	SP-ES	8	7	1	
292-295	ODONTOLOGO	40008005	SP-ES	4	4	0	
296	PSICOLOGO	40008005	SP-ES	1	0	1	
297	TECNOLOGO MEDICO	40008005	SP-ES	1	1	0	
298-300	TRABAJADOR/A SOCIAL	40008005	SP-ES	3	3	0	
301-302	QUÍMICO FARMACÉUTICO	40008005	SP-ES	2	2	0	
303	TECNICO/A SANITARIO AMBIENTAL II	40008006	SP-AP	1	1	0	
304-305	TECNICO/A EN LABORATORIO I	40008006	SP-AP	2	2	0	
306-323	TECNICO/A EN ENFERMERIA I	40008006	SP-AP	18	17	1	
324	TECNICO/A EN NUTRICION I	40008006	SP-AP	1	1	0	
325-329	TECNICO/A ADMINISTRATIVO I	40008006	SP-AP	5	5	0	
330	CHOFER	40008006	SP-AP	1	1	0	
331	TECNICO/A EN INFORMATICA	40008006	SP-AP	1	1	0	
332-340	AUXILIAR ASISTENCIAL	40008006	SP-AP	9	8	1	
341-344	AUXILIAR ADMINISTRATIVO	40008006	SP-AP	4	4	0	
345-347	TRABAJADOR/A DE SERVICIOS GENERALES	40008006	SP-AP	3	3	0	
TOTAL ORGANISMO				88	83	5	1



R. CUYA C.



C. QUINONES M.



Lic. S. CASTAÑEDA C.



R. LAMA M.

IX DENOMINACIÓN DEL ORGANISMO: MICRORRED DE SALUD ACAPULCO							
IX DENOMINACIÓN DE LA UNIDAD ORGANICA:							
N.º DE CAP	CARGO ESTRUCTURAL	CODIGO	CLASIFICACIÓN	TOTAL	SITUACION DEL CARGO		CARGO CONFIANZA
					O	P	
348	JEFE/A DE MICRORRED DE SALUD	40009002	EC	1	0	1	1
349	MEDICO ESPECIALISTA	40009005	SP-ES	1	1	0	
350-360	MEDICO	40009005	SP-ES	11	9	2	
361-362	ENFERMERA/O	40009005	SP-ES	2	2	0	
363-369	OBSTETRA	40009005	SP-ES	7	6	1	
370-372	ODONTOLOGO	40009005	SP-ES	3	2	1	
373	TECNOLOGO MEDICO	40009005	SP-ES	1	1	0	
374-376	TRABAJADORA SOCIAL	40009005	SP-ES	3	3	0	
377	QUIMICO FARMACEUTICO	40009005	SP-ES	1	1	0	
378-379	PSICÓLOGO	40009005	SP-ES	2	2	0	
380	ASISTENTE PROFESIONAL I	40009005	SP-ES	1	1	0	
381	TECNICO/A EN SERVICIO SOCIAL	40009006	SP-AP	1	1	0	
382-384	TECNICO/A EN LABORATORIO I	40009006	SP-AP	3	2	1	
385-401	TECNICO/A EN ENFERMERIA I	40009006	SP-AP	17	17	0	
402	TECNICO/A EN NUTRICION I	40009006	SP-AP	1	1	0	
403-406	TECNICO/A ADMINISTRATIVO I	40009006	SP-AP	4	4	0	
407	CHOFER	40009006	SP-AP	1	1	0	
408	TECNICO/A EN INFORMATICA	40009006	SP-AP	1	1	0	
409-412	AUXILIAR ASISTENCIAL	40009006	SP-AP	4	4	0	
413-414	AUXILIAR ADMINISTRATIVO	40009006	SP-AP	2	2	0	
415-423	TRABAJADORA/A DE SERVICIOS GENERALES	40009006	SP-AP	9	9	0	
TOTAL ORGANISMO				76	70	6	1
TOTAL DIREC. RED SALUD BONILLA - LA PUNTA				423	398	27	6



R. GUYA C.



C. QUINONES M.



Lic. S. CASTAÑEDA C.



R. LAMA M.



GOBIERNO REGIONAL DEL CALLAO
DIRECCION REGIONAL DE SALUD DEL CALLAO



RESUMEN DEL CUADRO PARA ASIGNACION DE PERSONAL PROVISIONAL
DIRECCION DE RED DE SALUD BONILLA - LA PUNTA

ORGANOS Y UNIDADES ORGANICAS		TOTAL NECESARIO	SITUACION DEL CARGO	
			O	P
TOTAL DIRECCION DE RED DE SALUD BONILLA - LA PUNTA		423	396	27
1	DIRECCION EJECUTIVA	6	6	0
2	ORGANO DE DESARROLLO INSTITUCIONAL	1	0	1
3	OFICINA DE ADMINISTRACION	4	3	1
4	UNIDAD DE ESTADISTICA E INFORMATICA	1	0	1
5	MICRORRED - MANUEL BONILLA	124	117	7
6	MICRORRED - SANTA FE	67	63	4
7	MICRORRED - JOSE OLAYA	56	54	2
8	MICRORRED - GAMBETTA ALTA	88	83	5
9	MICRORRED - ACAPULCO	76	70	6



R. CUYA C.



C. QUINONES M.



Lic. S. CASTAÑEDA C.



R. LAMA M.



GOBIERNO REGIONAL DEL CALLAO
DIRECCION REGIONAL DE SALUD DEL CALLAO



FORMATO N° 2
RESUMEN CUANTITATIVO
REORDENAMIENTO DE CARGOS- CUADRO PARA ASIGNACION DE PERSONAL PROVISIONAL

ENTIDAD :	DIRECCION DE RED DE SALUD BONILLA - LA PUNTA
SECTOR :	GOBIERNO REGIONAL DEL CALLAO - SALUD

ORGANOS Y UNIDADES ORGANICAS	CLASIFICACION							TOTAL
	FP	EC	SP-DS	SP-EJ	SP-ES	SP-AP	RE	
ORGANO DE DIRECCION	0	1	0	0	2	3	0	6
DIRECCION EJECUTIVA		1		0	2	3		6
ORGANO DE ASESORAMIENTO	0	0	1	0	0	0	0	1
OFICINA DE DESARROLLO INSTITUCIONAL *			1	0	0	0		1
ORGANO DE APOYO	0	0	2	0	2	1	0	5
OFICINA DE ADMINISTRACION			1	0	2	1		4
UNIDAD DE ESTADISTICA E INFORMATICA			1	0	0	0		1
ORGANO DE LINEA	0	6	0	0	178	228	0	411
MICRORRED DE SALUD BONILLA		1		0	49	74		124
MICRORRED DE SALUD SANTA FE		1		0	31	35		67
MICRORRED DE SALUD JOSE OLAYA		1		0	24	31		56
MICRORRED DE SALUD GAMBETTA ALTA		1		0	42	45		88
MICRORRED DE SALUD ACAPULCO		1		0	32	43		76
TOTAL	0	6	3	0	182	232	0	423

TOTAL OCUPADOS	396
TOTAL PREVISTOS	27
TOTAL GENERAL	423



R. CUYA C.



C. QUINONES M.



Lic. S. CASTAÑEDA C.



R. LAMA M.



GOBIERNO REGIONAL DEL CALLAO
DIRECCION REGIONAL DE SALUD DEL CALLAO



ANEXO 5
CONTRATOS SUJETOS A MODALIDAD

ENTIDAD :	DIRECCION DE RED DE SALUD BONILLA - LA PUNTA
SECTOR :	GOBIERNO REGIONAL DEL CALLAO - SALUD

CLASIFICACION						
FP	EC	SP-DS	SP-EJ	SP-ES	SP-AP	RE
0	0	0	0	0	0	0



R. CUYA C.



C. QUIÑONES M.



Lic. S. CASTAÑEDA C.



R. LAMA M.



ANEXO N°2

CONTRATOS ADMINISTRATIVO DE SERVICIO CON PERSONAS NATURALES

ENTIDAD :	DIRECCION DE RED DE SALUD BONILLA - LA PUNTA
SECTOR :	GOBIERNO REGIONAL DEL CALLAO

ORGANOS Y UNIDADES ORGANICAS	CONTRATOS PORICAS
TOTAL DIRECCION DE RED DE SALUD BONILLA - LA PUNTA	172
DIRECCION EJECUTIVA	14
ORGANO DE ASESORIA	00
OFICINA DE DESARROLLO INSTITUCIONAL	00
ORGANO DE APOYO	00
OFICINA DE ADMINISTRACION	00
UNIDAD DE ESTADISTICA E INFORMATICA	00
ORGANO DE LINEA	158
MICRORRED DE SALUD - BONILLA	58
MICRORRED DE SALUD - SANTA FE	27
MICRORRED DE SALUD - JOSE OLAYA	18
MICRORRED DE SALUD - GAMBETTA ALTA	23
MICRORRED DE SALUD - ACAPULCO	32



R. CUYA C.



C. QUINONES M.



Lic. S. CASTANEDA C.



R. LAMA M.



ORGANIGRAMA ESTRUCTURAL DE LA DIRECCION DE RED DE SALUD BONILLA-LA PUNTA

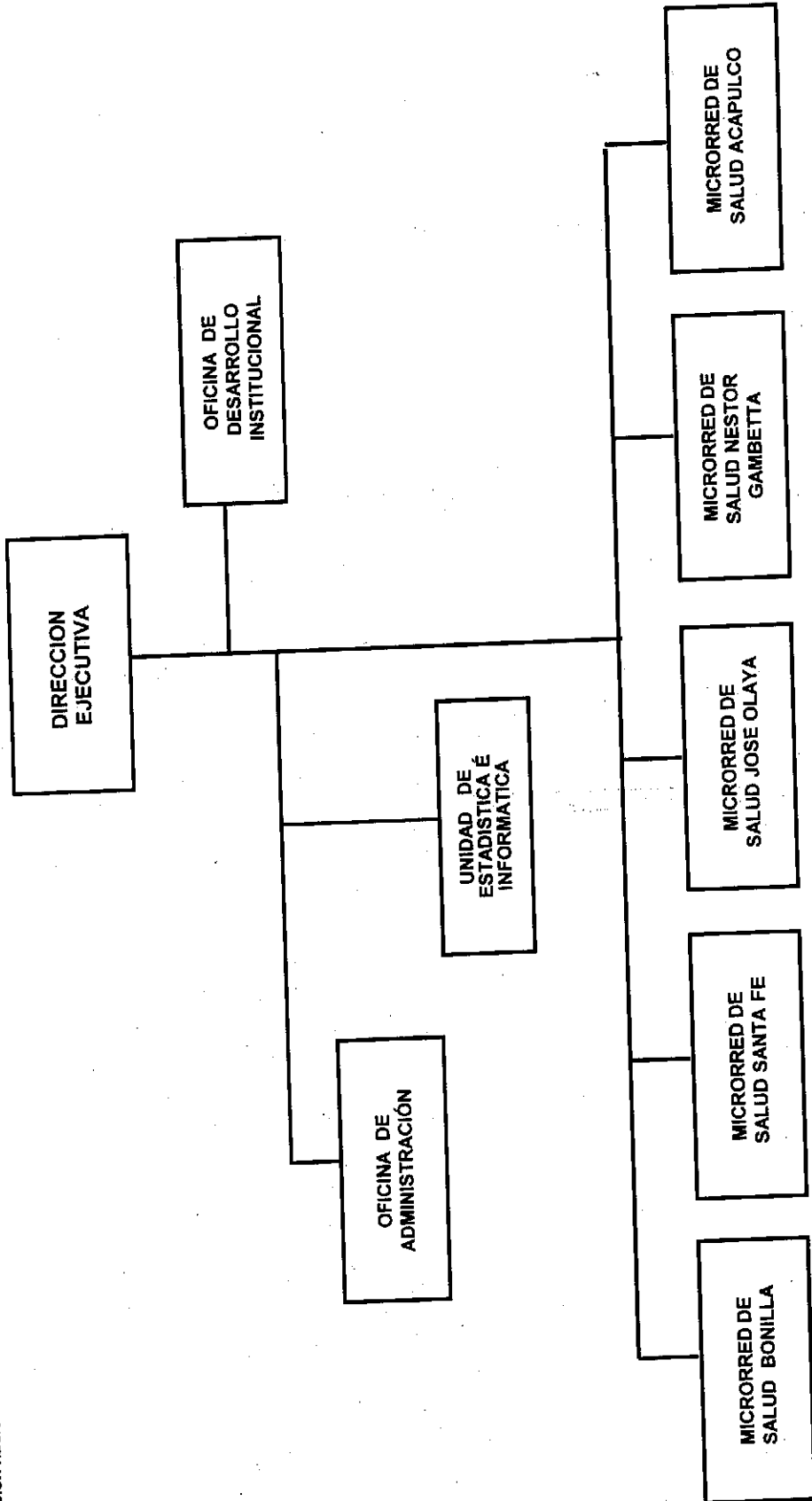

GOBIERNO REGIONAL DEL CALLAO
DIRECCION REGIONAL DE SALUD DEL CALLAO



R. LAMA M.



Lt. S. CASTAÑEDA C.



C. QUINONES M.



R. CUYA C.



GOBIERNO REGIONAL DEL CALLAO
DIRECCION REGIONAL DE SALUD CALLAO



CUADRO PARA ASIGNACION DE
PERSONAL - (CAP)
PROVISIONAL

**DIRECCION DE RED DE SALUD
BEPECA**

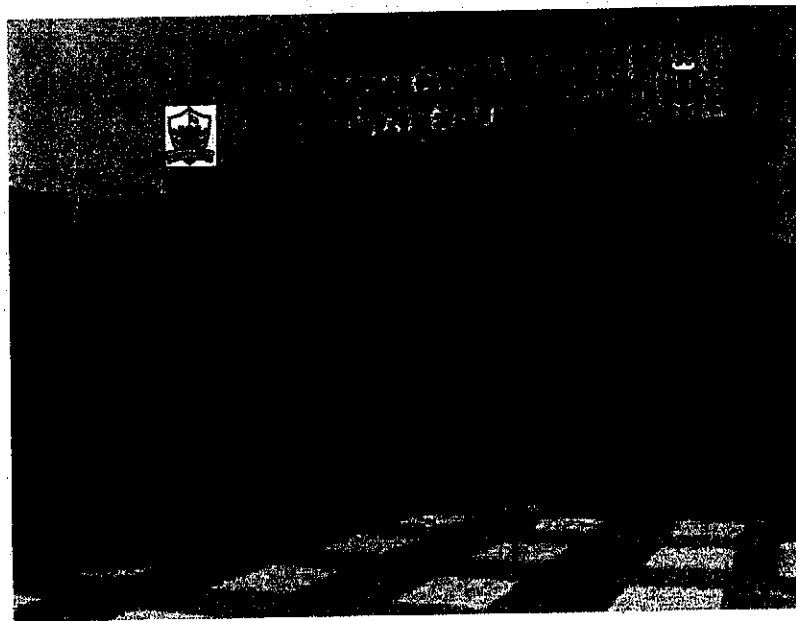

DICIEMBRE - 2015



GOBIERNO REGIONAL DEL CALLAO
DIRECCION REGIONAL DE SALUD CALLAO



DIRECCION DE RED DE SALUD "BEPECA"

1.- MICRORRED DE SALUD FAUCETT

Puesto de Salud. 200 Millas
Puesto de Salud Palmeras de Oquendo

2.- MICRORRED DE SALUD SESQUICENTENARIO

Puesto de Salud Preví
Puesto de Salud Bocanegra
Puesto de Salud El Álamo

3.- MICRORRED DE SALUD AEROPUERTO

Puesto de Salud Playa Rímac
Puesto de Salud Polígono IV

4.- MICRORRED DE SALUD BELLAVISTA

Centro de Salud Alta Mar
Centro de Salud Villa Señor de los Milagros
Centro de Salud Carmen de la Legua
Puesto de Salud La Perla

ORGANO DESCONCENTRADO:

- Hospital San José
- Hospital de Rehabilitación del Callao



GOBIERNO REGIONAL DEL CALLAO
DIRECCION REGIONAL DE SALUD DEL CALLAO



CUADRO PARA ASIGNACION DE PERSONAL PROVISIONAL (CAP-P) - DICIEMBRE- 2015
DIRECCION DE RED DE SALUD BEPECA

ENTIDAD: DIRECCION REGIONAL DE SALUD CALLAO DIRECCION DE RED DE SALUD BEPECA							
SECTOR: GOBIERNO REGIONAL DEL CALLAO							
DENOMINACION DEL ORGANOS: DIRECCION EJECUTIVA							
DENOMINACION DE LA UNIDAD ORGANICA:							
N° DE CAP	CARGO ESTRUCTURAL	CODIGO	CLASIFICACION	TOTAL	SITUACION DEL CARGO		CARGO CONFIANZA
					O	P	
001	DIRECTORIA DE RED DE SALUD	40001002	EC	1	1	0	1
002	MEDICO	40001005	SP-ES	1	1	0	
003	ENFERMERA/O ESPECIALISTA	40001005	SP-ES	1	1	0	
004	ABOGADO	40001005	SP-ES	1	1	0	
005-006	TECNICO/A ADMINISTRATIVO I	40001006	SP-AP	2	2	0	
007	TECNICO/A EN ESTADISTICA	40001006	SP-AP	1	1	0	
TOTAL ORGANOS				7	7	0	1
DENOMINACION DEL ORGANOS: OFICINA DE DESARROLLO INSTITUCIONAL							
DENOMINACION DE LA UNIDAD ORGANICA:							
N° DE CAP	CARGO ESTRUCTURAL	CODIGO	CLASIFICACION	TOTAL	SITUACION DEL CARGO		CARGO CONFIANZA
					O	P	
008	JEFE/A DE OFICINA	40002003	SP-DS	1	0	1	
TOTAL ORGANOS				1	0	1	1
DENOMINACION DEL ORGANOS: OFICINA DE ADMINISTRACION							
DENOMINACION DE LA UNIDAD ORGANICA:							
N° DE CAP	CARGO ESTRUCTURAL	CODIGO	CLASIFICACION	TOTAL	SITUACION DEL CARGO		CARGO CONFIANZA
					O	P	
009	JEFE/A DE OFICINA	40003003	SP-DS	1	0	1	
010	ESPECIALISTA ADMINISTRATIVO I	40003005	SP-ES	1	1	0	
011-012	ASISTENTE ADMINISTRATIVO II	40003005	SP-ES	2	2	0	
013	ASISTENTE PROFESIONAL I	40003005	SP-ES	1	1	0	
014	TECNICO ADMINISTRATIVO I	40003006	SP-AP	1	1	0	
TOTAL ORGANOS				6	5	1	0
DENOMINACION DEL ORGANOS: UNIDAD DE ESTADISTICA E INFORMATICA							
DENOMINACION DE LA UNIDAD ORGANICA:							
N° DE CAP	CARGO ESTRUCTURAL	CODIGO	CLASIFICACION	TOTAL	SITUACION DEL CARGO		CARGO CONFIANZA
					O	P	
015	JEFE/A DE UNIDAD	40004003	SP-DS	1	0	1	
TOTAL ORGANOS				1	0	1	0



R. CUYA C.



C. QUIJONES M.



Lic. S. CASTANEDA C.



R. LAMA M.

V DENOMINACIÓN DEL ORGANISMO: MICRORRED DE SALUD FAUCETT							
V DENOMINACIÓN DE LA UNIDAD ORGANICA:							
N° DE CAP	CARGO ESTRUCTURAL	CODIGO	CLASIFICACIÓN	TOTAL	SITUACION DEL CARGO		CARGO CONFIANZA
					O	P	
016	JEFE/A DE MICRORRED DE SALUD	40005002	EC	1	0	1	1
017-026	MEDICO	40005005	SP-ES	10	9	1	
027-028	ENFERMERA/O ESPECIALISTA	40005005	SP-ES	2	2	0	
029-030	ENFERMERA/O	40005005	SP-ES	2	2	0	
031-033	OBSTETRA	40005005	SP-ES	3	3	0	
034-035	ODONTOLOGO	40005005	SP-ES	2	1	1	
036	PSICÓLOGO	40005005	SP-ES	1	1	0	
037	TRABAJADORA SOCIAL	40005005	SP-ES	1	1	0	
038-040	ASISTENTE ADMINISTRATIVO I	40005005	SP-ES	3	3	0	
041-042	TECNICO/A EN SERVICIO SOCIAL	40005006	SP-AP	2	2	0	
043-049	TECNICO/A EN ENFERMERIA I	40005006	SP-AP	7	7	0	
050	TECNICO/A EN NUTRICION I	40005006	SP-AP	1	1	0	
051	TECNICO/A EN INFORMATICA	40005006	SP-AP	1	1	0	
052-056	AUXILIAR ASISTENCIAL	40005006	SP-AP	5	5	0	
057-062	TRABAJADORA DE SERVICIOS GENERALES	40005006	SP-AP	6	6	0	
TOTAL ORGANISMO				47	44	3	1

VI DENOMINACIÓN DEL ORGANISMO: MICRORRED DE SALUD SESQUICENTENARIO							
VI DENOMINACIÓN DE LA UNIDAD ORGANICA:							
N° DE CAP	CARGO ESTRUCTURAL	CODIGO	CLASIFICACIÓN	TOTAL	SITUACION DEL CARGO		CARGO CONFIANZA
					O	P	
063	JEFE/A DE MICRORRED DE SALUD	40006002	EC	1	0	1	1
064	MEDICO ESPECIALISTA	40006005	SP-ES	1	1	0	
065-078	MEDICO	40006005	SP-ES	14	14	0	
079	ENFERMERA/O ESPECIALISTA	40006005	SP-ES	1	1	0	
080-082	ENFERMERA/O	40006005	SP-ES	3	2	1	
083-087	OBSTETRA	40006005	SP-ES	5	5	0	
088-093	ODONTOLOGO	40006005	SP-ES	6	5	1	
094	PSICOLOGO	40006005	SP-ES	1	1	0	
095	TECNÓLOGO MEDICO	40006005	SP-ES	1	1	0	
096	QUÍMICO FARMACÉUTICO	40006005	SP-ES	1	1	0	
097-099	TRABAJADORA SOCIAL	40006005	SP-ES	3	3	0	
100-101	NUTRICIONISTA	40006005	SP-ES	2	2	0	
102	ASISTENTE PROFESIONAL I	40006005	SP-ES	1	1	0	
103-104	TECNICO/A ADMINISTRATIVO III	40006006	SP-AP	2	2	0	
105-106	TECNICO/A ADMINISTRATIVO II	40006006	SP-AP	2	2	0	
107-109	TECNICO/A EN LABORATORIO I	40006006	SP-AP	3	3	0	
110	TECNICO/A EN FARMACIA I	40006006	SP-AP	1	1	0	
111-126	TECNICO/A EN ENFERMERIA I	40006006	SP-AP	16	16	0	
127	TECNICO/A EN ESTADISTICA	40006006	SP-AP	1	1	0	
128-129	TECNICO/A EN NUTRICION I	40006006	SP-AP	2	2	0	
130-136	TECNICO/A ADMINISTRATIVO I	40006006	SP-AP	7	7	0	
137	TECNICO/A EN MANTENIMIENTO	40006006	SP-AP	1	1	0	
138	DIGITADOR	40006006	SP-AP	1	1	0	
139-141	AUXILIAR ADMINISTRATIVO	40006006	SP-AP	3	3	0	
142-145	AUXILIAR ASISTENCIAL	40006006	SP-AP	4	4	0	
146-153	TRABAJADORA/A DE SERVICIOS GENERALES	40006006	SP-AP	8	8	0	
TOTAL ORGANISMO				91	88	3	1



VII DENOMINACIÓN DEL ORGANISMO: MICRORRED DE SALUD AEROPUERTO							
VII DENOMINACIÓN DE LA UNIDAD ORGANICA							
Nº DE CAP	CARGO ESTRUCTURAL	CODIGO	CLASIFICACION	TOTAL	SITUACION DEL CARGO		CARGO CONFIANZA
					O	P	
154	JEFE/A DE MICRORRED DE SALUD	40007002	EC	1	0	1	1
155-156	MEDICO ESPECIALISTA	40007005	SP-ES	2	2	0	
157-165	MEDICO	40007005	SP-ES	9	9	0	
166-187	ENFERMERA/O ESPECIALISTA	40007005	SP-ES	2	2	0	
168-170	ENFERMERA/O	40007005	SP-ES	3	3	0	
171-172	OBSTETRA	40007005	SP-ES	2	2	0	
173-175	ODONTOLOGO	40007005	SP-ES	3	2	1	
176-177	TRABAJADOR/A SOCIAL	40007005	SP-ES	2	2	0	
178	QUIMICO FARMACEUTICO	40007005	SP-ES	1	1	0	
179	ESPECIALISTA EN DESARROLLO DE RR.HH I	40007005	SP-ES	1	1	0	
180	ASISTENTE ADMINISTRATIVO I	40007005	SP-ES	1	1	0	
181	TECNICO/A ADMINISTRATIVO II	40007006	SP-AP	1	1	0	
182-183	TECNICO/A EN ESTADISTICA	40007006	SP-AP	2	2	0	
184-189	TECNICO/A EN ENFERMERIA I	40007006	SP-AP	6	6	0	
190-191	TECNICO/A ADMINISTRATIVO I	40007006	SP-AP	2	2	0	
192-193	AUXILIAR ASISTENCIAL	40007006	SP-AP	2	1	1	
194-196	TRABAJADOR/A DE SERVICIOS GENERALES	40007006	SP-AP	3	3	0	
TOTAL ORGANISMO				43	40	3	1

VIII DENOMINACIÓN DEL ORGANISMO: MICRORRED DE SALUD BELLAVISTA

VIII DENOMINACIÓN DE LA UNIDAD ORGANICA							
Nº DE CAP	CARGO ESTRUCTURAL	CODIGO	CLASIFICACION	TOTAL	SITUACION DEL CARGO		CARGO CONFIANZA
					O	P	
197	JEFE/A DE MICRORRED DE SALUD	40008002	EC	1	0	1	1
198-205	MEDICO ESPECIALISTA	40008005	SP-ES	8	8	0	
206-227	MEDICO	40008005	SP-ES	22	20	2	
228-229	ENFERMERA/O ESPECIALISTA	40008005	SP-ES	2	2	0	
230-240	ENFERMERA/O	40008005	SP-ES	11	7	4	
241-253	OBSTETRA	40008005	SP-ES	13	12	1	
254-263	ODONTOLOGO	40008005	SP-ES	10	10	0	
264-267	TRABAJADOR/A SOCIAL	40008005	SP-ES	4	4	0	
268	PSICOLOGO	40008005	SP-ES	1	1	0	
269	BIOLOGO	40008005	SP-ES	1	1	0	
270-271	TECNÓLOGO MEDICO	40008005	SP-ES	2	2	0	
272-273	QUÍMICO FARMACÉUTICO	40008005	SP-ES	2	1	1	
274-276	NUTRICIONISTA	40008005	SP-ES	3	3	0	
277-278	ASISTENTE PROFESIONAL I	40008005	SP-ES	2	2	0	
279	ESPECIALISTA ADMINISTRATIVO III	40008005	SP-ES	1	1	0	
280	TECNICO/A EN LABORATORIO II	40008006	SP-AP	1	1	0	
281	TECNICO/A EN RADIOLOGIA I	40008006	SP-AP	1	1	0	
282-284	TECNICO/A ADMINISTRATIVO II	40008006	SP-AP	3	3	0	
285-289	TECNICO/A EN ESTADISTICA	40008006	SP-AP	5	5	0	
290-294	TECNICO/A EN LABORATORIO I	40008006	SP-AP	5	4	1	
295-310	TECNICO/A EN ENFERMERIA I	40008006	SP-AP	16	16	0	
311-314	TECNICO/A EN NUTRICION I	40008006	SP-AP	4	4	0	
315-324	TECNICO/A ADMINISTRATIVO I	40008006	SP-AP	10	10	0	



R. CUYA C.



C. QUIÑONES M.



Lic. S. CASTAÑEDA C.



R. LAMA M.

325	CHOFER	40008006	SP-AP	1	1	0	
326-340	AUXILIAR ASISTENCIAL	40008006	SP-AP	15	14	1	
341-348	AUXILIAR ADMINISTRATIVO	40008006	SP-AP	8	8	0	
349-361	TRABAJADORIA DE SERVICIOS GENERALES	40008006	SP-AP	13	13	0	1
TOTAL ORGANO							
TOTAL DIREC. RED/SALUD BEPECA				361	338	23	6



R. CUYA C.



C. QUINONES M.



Lic. S. CASTAÑEDA C.



R. LAMA M.



GOBIERNO REGIONAL DEL CALLAO
DIRECCION REGIONAL DE SALUD DEL CALLAO



**RESUMEN DEL CUADRO PARA ASIGNACION DE PERSONAL PROVISIONAL
DIRECCION DE RED DE SALUD BEPECA**

ORGANOS Y UNIDADES ORGANICAS	TOTAL NECESARIO	SITUACION DEL CARGO	
		O	P
TOTAL DIRECCION DE RED DE SALUD BEPECA	361	330	23
1 DIRECCION EJECUTIVA	7	7	0
2 ORGANO DE DESARROLLO INSTITUCIONAL	1	0	1
3 OFICINA DE ADMINISTRACION	6	5	1
4 OFICINA DE ADMINISTRACION	1	0	1
4 UNIDAD DE ESTADISTICA E INFORMATICA	47	44	3
5 MICRORRED - FAUCETT	91	88	3
6 MICRORRED - SESQUICENTENARIO	43	40	3
7 MICRORRED - AEROPUERTO	165	154	11
8 MICRORRED - BELLAVISTA PERU-COREA			



R. CUYA C.



C. QUIÑONES M.



Uc. S. CASTAÑEDA C.



R. LAMA M.



GOBIERNO REGIONAL DEL CALLAO
DIRECCION REGIONAL DE SALUD DEL CALLAO



FORMATO N° 2
RESUMEN CUANTITATIVO
REORDENAMIENTO DE CARGOS- CUADRO PARA ASIGNACION DE PERSONAL PROVISIONAL

ENTIDAD :	DIRECCION DE RED DE SALUD BEPECA
SECTOR :	GOBIERNO REGIONAL DEL CALLAO - SALUD

ORGANOS Y UNIDADES ORGANICAS	CLASIFICACION							TOTAL
	EP	EC	SP-DS	SP-EJ	SP-ES	SP-AP	RE	
ORGANO DE DIRECCION	0	1	0	0	3	3	0	7
DIRECCION EJECUTIVA		1		0	3	3		7
ORGANO DE ASESORAMIENTO	0	0	1	0	0	0	0	1
OFICINA DE DESARROLLO INSTITUCIONAL *			1	0	0	0		1
ORGANO DE APOYO	0	0	2	0	4	1	0	7
OFICINA DE ADMINISTRACION			1	0	4	1		6
UNIDAD DE ESTADISTICA E INFORMATICA			1	0	0	0		1
ORGANO DE LINEA	0	4	0	0	171	171	0	346
MICORRED DE SALUD FAUCETT		1		0	24	22		47
MICORRED DE SALUD SESQUICENTENARIO		1		0	39	51		91
MICORRED DE SALUD AEREOPUERTO		1		0	26	16		43
MICORRED DE SALUD BELLAVISTA		1		0	82	82		165
TOTAL	0	5	3	0	178	175	0	361

TOTAL OCUPADOS	338
TOTAL PREVISTOS	23
TOTAL GENERAL	361



R. CUYA C.



C. QUINONES M.



Lic. S. CASTAÑEDA C.



R. LAMA M.



GOBIERNO REGIONAL DEL CALLAO
DIRECCION REGIONAL DE SALUD DEL CALLAO



ANEXO N°5
CONTRATOS SUJETOS A MODALIDAD

ENTIDAD :	DIRECCION DE RED DE SALUD BEPECA
SECTOR :	GOBIERNO REGIONAL DEL CALLAO - SALUD

CLASIFICACION						
FP	EC	SP-DS	SP-EJ	SP-ES	SP-AP	RE
0	0	0	0	0	0	0



R. CUYA C.



C. QUINONES M.



Lic. S. CASTANEDA C.



R. LAMA M.



ANEXO N°2

CONTRATOS ADMINISTRATIVO DE SERVICIO CON PERSONAS NATURALES

ENTIDAD :	DIRECCION DE RED DE SALUD BEPECA
SECTOR :	GOBIERNO REGIONAL DEL CALLAO

ORGANOS Y UNIDADES ORGANICAS	CONTRATOS POR CAS
TOTAL DIRECCION DE RED DE SALUD BEPECA	126
DIRECCION EJECUTIVA	07
ORGANO DE ASESORIA	00
OFICINA DE DESARROLLO INSTITUCIONAL	00
ORGANO DE AYOYO	00
OFICINA DE ADMINISTRACION	00
UNIDAD DE ESTADISTICA E INORMATICA	00
ORGANO DE LINEA	139
MICRORRED DE SALUD - ELMER FAUCETT	23
MICRORRED DE SALUD - SESQUICENTENARIO	34
MICRORRED DE SALUD - AEROPUERTO	21
MICRORRED DE SALUD - BELLAVISTA	61



R. CUYA C.



C. QUINONES M.



Lic. S. CASTAÑEDA C.



R. LAMA M.



ORGANIGRAMA ESTRUCTURAL DE LA DIRECCION DE RED DE SALUD BEPECA

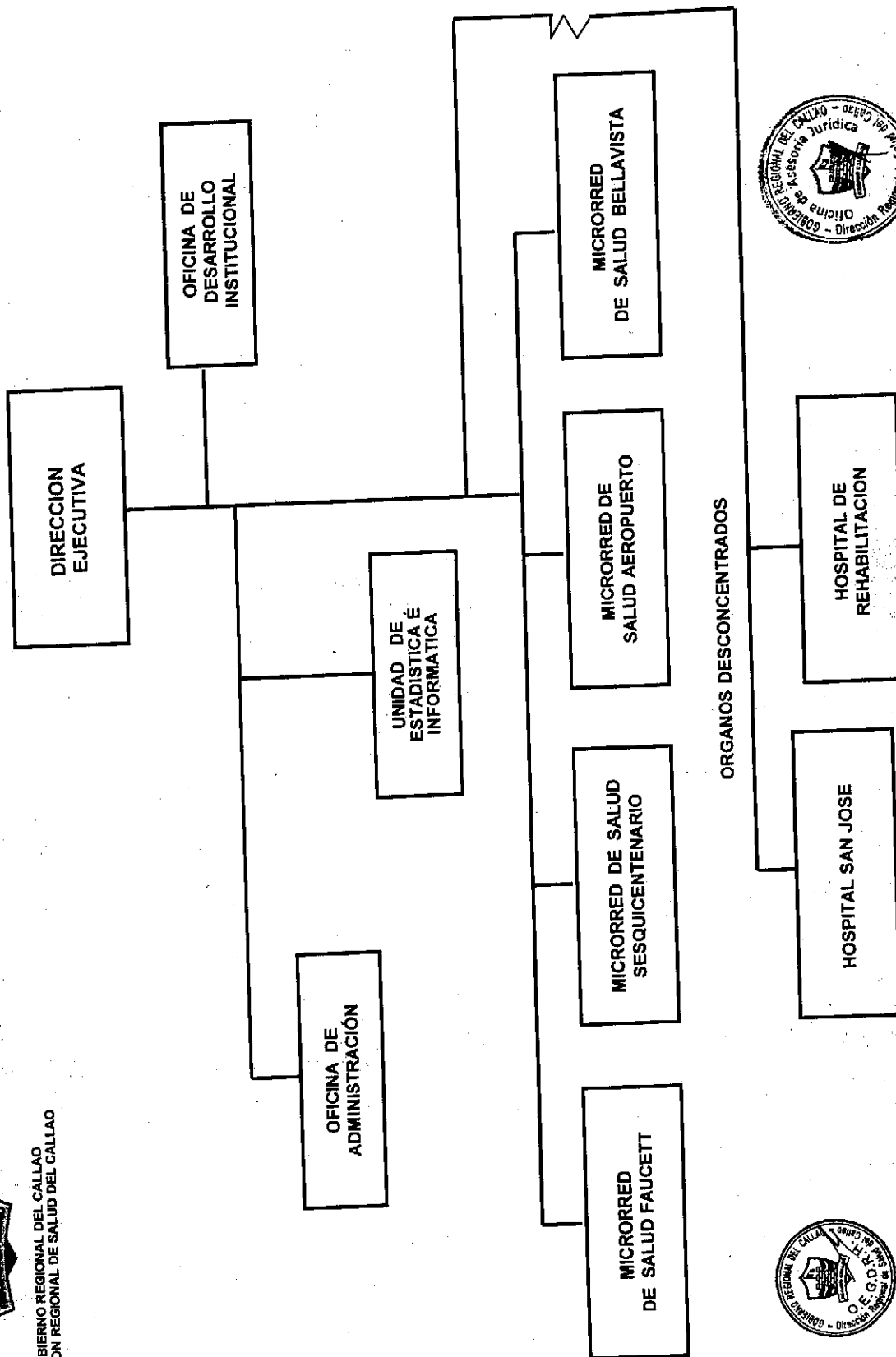

GOBIERNO REGIONAL DEL CALLAO
DIRECCION REGIONAL DE SALUD DEL CALLAO



R. LAMA M.



P. CIMA C.



Lic. S. CASTAÑEDA C.



C. QUINONES M.



GOBIERNO REGIONAL DEL CALLAO
DIRECCION REGIONAL DE SALUD CALLAO



CUADRO PARA ASIGNACION DE
PERSONAL (CAP)
PROVISIONAL

DIRECCION DE RED DE SALUD
VENTANILLA

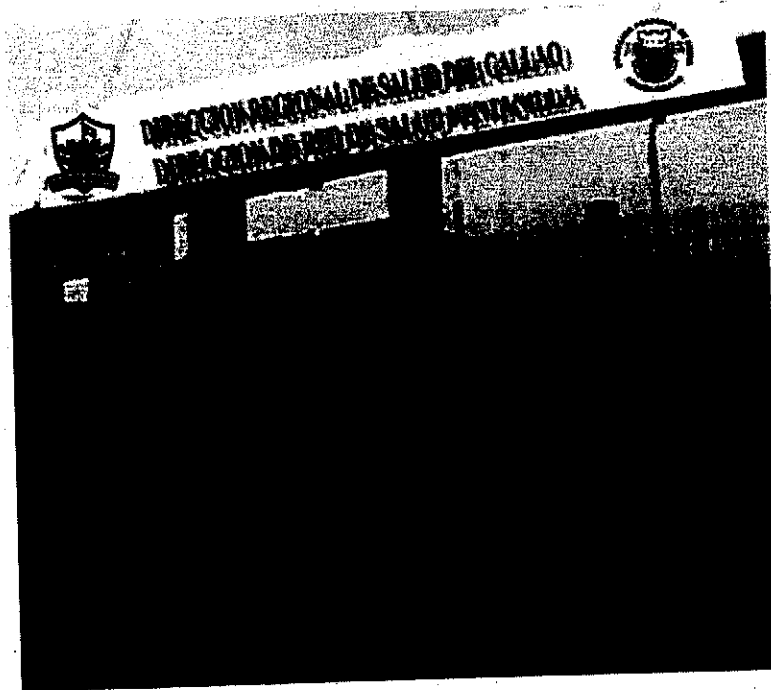

DICIEMBRE - 2015



GOBIERNO REGIONAL DEL CALLAO
DIRECCION REGIONAL DE SALUD DEL CALLAO



CUADRO PARA ASIGNACION DE PERSONAL PROVISIONAL (CAP-P) - DICIEMBRE- 2015
DIRECCION DE RED DE SALUD VENTANILLA

ENTIDAD: DIRECCION REGIONAL DE SALUD CALLAO - DIRECCION DE RED DE SALUD VENTANILLA							
SECTOR: GOBIERNO REGIONAL DEL CALLAO							
DENOMINACION DEL ORGANOS: DIRECCION EJECUTIVA							
DENOMINACION DE LA UNIDAD ORGANICA:							
N° DE CAP	CARGO ESTRUCTURAL	CODIGO	CLASIFICACION	TOTAL	SITUACION DEL CARGO		CARGO CONFIANZA
					O	P	
001	DIRECTOR/A DE RED DE SALUD	40001002	EC	1	1	0	1
002	ASISTENTE EJECUTIVO I	40001006	SP-AP	1	1	0	
003	TECNICO/A EN ESTADISTICA	40001006	SP-AP	1	1	0	
004	TRABAJADOR/A DE SERVICIOS GENERALES	40001006	SP-AP	1	1	0	
TOTAL ORGANOS				4	4	0	1
II DENOMINACION DEL ORGANOS: ORIGINA DE DESARROLLO INSTITUCIONAL							
DENOMINACION DE LA UNIDAD ORGANICA:							
N° DE CAP	CARGO ESTRUCTURAL	CODIGO	CLASIFICACION	TOTAL	SITUACION DEL CARGO		CARGO CONFIANZA
					O	P	
005	JEFE/A DE OFICINA	40003003	SP-DS	1	0	1	
TOTAL ORGANOS				1	0	1	0
III DENOMINACION DEL ORGANOS: OFICINA DE ADMINISTRACION							
DENOMINACION DE LA UNIDAD ORGANICA:							
N° DE CAP	CARGO ESTRUCTURAL	CODIGO	CLASIFICACION	TOTAL	SITUACION DEL CARGO		CARGO CONFIANZA
					O	P	
006	JEFE/A DE OFICINA	40003003	SP-DS	1	0	1	
007-008	ESPECIALISTA ADMINISTRATIVO I	40003005	SP-ES	2	2	0	
009	ASISTENTE ADMINISTRATIVO II	40003005	SP-ES	1	1	0	
010	TECNICO ADMINISTRATIVO I	40003006	SP-AP	1	1	0	
TOTAL ORGANOS				5	4	1	0
IV DENOMINACION DEL ORGANOS: UNIDAD DE ESTADISTICA E INFORMATICA							
DENOMINACION DE LA UNIDAD ORGANICA:							
N° DE CAP	CARGO ESTRUCTURAL	CODIGO	CLASIFICACION	TOTAL	SITUACION DEL CARGO		CARGO CONFIANZA
					O	P	
011	JEFE/A DE UNIDAD	40004003	SP-DS	1	0	1	
TOTAL ORGANOS				1	0	1	0



R. CUYA C.



C. QUINONI M.



Lt. S. CASTAÑEDA C.



R. LAMA M.

V. DENOMINACION DEL ORGANISMO: MICRORRED DE SALUD PACHACUTE							
VI. DENOMINACION DE LA UNIDAD ORGANICA:							
N° DE CAP	CARGO ESTRUCTURAL	CODIGO	CLASIFICACION	TOTAL	SITUACION DEL CARGO		CARGO CONFIANZA
					O	P	
012	JEFE/A DE MICRORRED DE SALUD	40005002	EC	1	0	1	1
013-031	MEDICO	40005005	SP-ES	19	17	2	
032-035	ENFERMERA/O ESPECIALISTA	40005005	SP-ES	4	4	0	
036-047	ENFERMERA/O	40005005	SP-ES	12	10	2	
048-065	OBSTETRA	40005005	SP-ES	18	14	4	
066-069	ODONTOLOGO	40005005	SP-ES	4	3	1	
070	MEDICO VETERINARIO	40005005	SP-ES	1	0	1	
071	QUÍMICO FARMACÉUTICO	40005005	SP-ES	1	1	0	
072-073	TECNOLOGO MEDICO	40005005	SP-ES	2	1	1	
074-075	PSICOLOGO	40005005	SP-ES	2	0	2	
076-078	TRABAJADOR/A SOCIAL	40005005	SP-ES	3	1	2	
079-081	TECNICO/A EN LABORATORIO I	40005006	SP-AP	3	1	2	
082-112	TECNICO/A EN ENFERMERIA I	40005006	SP-AP	31	27	4	
113-118	TECNICO/A EN FARMACIA I	40005006	SP-AP	6	3	3	
119-120	TECNICO/A ADMINISTRATIVO I	40005006	SP-AP	2	2	0	
121	TECNICO EN SERVICIOS GENERALES I	40005006	SP-AP	1	1	0	
122-123	CHOFER	40005006	SP-AP	2	2	0	
124-125	DIGITADOR/A	40005006	SP-AP	2	2	0	
126-127	AUXILIAR ASISTENCIAL	40005006	SP-AP	2	2	0	
128-133	TRABAJADORA DE SERVICIOS GENERALES	40005006	SP-AP	6	6	0	
TOTAL ORGANISMO				122	97	25	1

VI. DENOMINACION DEL ORGANISMO: MICRORRED DE SALUD ANGAMOS							
VI. DENOMINACION DE LA UNIDAD ORGANICA:							
N° DE CAP	CARGO ESTRUCTURAL	CODIGO	CLASIFICACION	TOTAL	SITUACION DEL CARGO		CARGO CONFIANZA
					O	P	
134	JEFE/A DE MICRORRED DE SALUD	40006002	EC	1	0	1	1
135-145	MEDICO	40006005	SP-ES	11	11	0	
146-147	ENFERMERA/O ESPECIALISTA	40006005	SP-ES	2	2	0	
148	ENFERMERA/O	40006005	SP-ES	1	1	0	
149-153	OBSTETRA	40006005	SP-ES	5	5	0	
154-155	ODONTOLOGO	40006005	SP-ES	2	2	0	
156	TECNOLOGO MEDICO	40006005	SP-ES	1	1	0	
157-158	TRABAJADORA SOCIAL	40006005	SP-ES	2	1	1	
159	NUTRICIONISTA	40006005	SP-ES	1	0	1	
160	ESPECIALISTA ADMINISTRATIVO I	40006005	SP-ES	1	1	0	
161	TECNOLOGO MEDICO	40006005	SP-ES	1	0	1	
162	TECNICO/A EN LABORATORIO	40006005	SP-ES	1	0	1	
163-176	TECNICO/A EN ENFERMERIA I	40006006	SP-AP	14	13	1	
177-183	TECNICO/A ADMINISTRATIVO I	40006006	SP-AP	7	7	0	
184	DIGITADOR /A	40006006	SP-AP	1	1	0	
185-186	AUXILIAR ASISTENCIAL	40006006	SP-AP	2	2	0	
187	AUXILIAR ADMINISTRATIVO	40006006	SP-AP	1	1	0	
188-191	TRABAJADORA DE SERVICIOS GENERALES	40006006	SP-AP	4	4	0	
TOTAL ORGANISMO				58	52	6	1



VII DENOMINACIÓN DEL ORGANISMO: MICRORRED DE SALUD VILLA DE LOS REYES							
VII DENOMINACIÓN DE LA UNIDAD ORGANICA:							
N° DE CAP	CARGO ESTRUCTURAL	CODIGO	CLASIFICACION	TOTAL	SITUACION DEL CARGO		CARGO CONFIANZA
					O	P	
192	JEFE/A DE MICRORRED DE SALUD	40007002	EC	1	0	1	1
193	MEDICO ESPECIALISTA	40007005	SP-ES	1	1	0	
194-201	MEDICO	40007005	SP-ES	8	8	0	
202	ENFERMERA/O ESPECIALISTA	40007005	SP-ES	1	1	0	
203-205	ENFERMERA/O	40007005	SP-ES	3	3	0	
206	OBSTETRA	40007005	SP-ES	1	0	1	
207-210	ODONTOLOGO	40007005	SP-ES	4	4	0	
211	TECNOLOGO MEDICO	40007005	SP-ES	1	1	0	
212	PSICOLOGO	40007005	SP-ES	1	1	0	
213-214	TRABAJADOR/A SOCIAL	40007005	SP-ES	2	2	0	
215	ASISTENTE ADMINISTRATIVO I	40007005	SP-ES	1	1	0	
216-230	TECNICO/A EN ENFERMERIA I	40007006	SP-AP	15	12	3	
231	TECNICO/A ADMINISTRATIVO I	40007006	SP-AP	1	1	0	
232	TECNICO/A SANITARIO AMBIENTAL I	40007006	SP-AP	1	1	0	
233-239	AUXILIAR ASISTENCIAL	40007006	SP-AP	7	4	3	
240-242	TRABAJADOR/A DE SERVICIOS GENERALES	40007006	SP-AP	3	3	0	
	TOTAL ORGANISMO			51	43	8	1
VIII DENOMINACIÓN DEL ORGANISMO: MICRORRED DE SALUD MARQUEZ							
VIII DENOMINACIÓN DE LA UNIDAD ORGANICA:							
N° DE CAP	CARGO ESTRUCTURAL	CODIGO	CLASIFICACION	TOTAL	SITUACION DEL CARGO		CARGO CONFIANZA
					O	P	
243	JEFE/A DE MICRORRED DE SALUD	40008002	EC	1	0	1	1
244-247	MEDICO ESPECIALISTA	40008005	SP-ES	4	4	0	
248-256	MEDICO	40008005	SP-ES	9	8	1	
257-262	ENFERMERA/O	40008005	SP-ES	6	6	0	
263-270	OBSTETRA	40008005	SP-ES	8	7	1	
271-272	ODONTOLOGO	40008005	SP-ES	2	2	0	
273	PSICOLOGO	40008005	SP-ES	1	1	0	
274	TRABAJADOR/A SOCIAL	40008005	SP-ES	1	1	0	
275	TECNOLOGO MEDICO	40008005	SP-ES	1	0	1	
276	NUTRICIONISTA	40008005	SP-ES	1	1	0	
277	ASISTENTE PROFESIONAL I	40008006	SP-AP	1	1	0	
278	TECNICO/A ESPECIALIZADO	40008006	SP-AP	1	1	0	
279	TECNICO EN ESTADISTICA	40008006	SP-AP	13	12	1	
280-292	TECNICO/A EN ENFERMERIA I	40008006	SP-AP	3	3	0	
283-295	TECNICO/A ADMINISTRATIVO I	40008006	SP-AP	1	1	0	
296	TECNICO/A EN INFORMATICA	40008006	SP-AP	1	1	0	
297	DIGITADOR/A	40008006	SP-AP	1	1	0	
298-302	AUXILIAR ASISTENCIAL	40008006	SP-AP	5	4	1	
303-308	TRABAJADOR/A DE SERVICIOS GENERALES	40008006	SP-AP	6	6	0	
	TOTAL ORGANISMO			66	60	6	1
TOTAL DIRECCION DE RED DE VENTANILLA				308	260	48	5



R. CUYA C.



C. QUINONEZ M.



Lic. S. CASTANEDA C.



R. LAMA M.



GOBIERNO REGIONAL DEL CALLAO
DIRECCION REGIONAL DE SALUD DEL CALLAO



RESUMEN DEL CUADRO PARA ASIGNACION DE PERSONAL PROVISIONAL
DIRECCION DE RED DE SALUD VENTANILLA

ORGANOS Y UNIDADES ORGANICAS	TOTAL NECESARIO	SITUACION DEL CARGO	
		O	P
TOTAL DIRECCION DE RED DE SALUD VENTANILLA	308	260	48
1 DIRECCION EJECUTIVA	4	4	0
2 ORGANO DE DESARROLLO INSTITUCIONAL	1	0	1
3 OFICINA DE ADMINISTRACION	5	4	1
4 OFICINA DE ADMINISTRACION	1	0	1
4 UNIDAD DE ESTADISTICA E INFORMATICA	122	97	25
5 MICRORRED - 03 DE FEBRERO	68	52	6
6 MICRORRED - ANGAMOS	51	43	8
7 MICRORRED - FORJANDO SALUD	66	60	6
8 MICRORRED - MARQUEZ			



R. CUYA C.



C. QUIÑONES M.



Lic. S. CASTAÑEDA C.



R. LAMA M.



GOBIERNO REGIONAL DEL CALLAO
DIRECCION REGIONAL DE SALUD CALLAO



DIRECCION DE RED DE SALUD "VENTANILLA"

1.- MICRORRED DE SALUD PACHACUTEC

Centro de Salud 03 de Febrero
Centro de Salud Santa Rosa de Pachacutec
Puesto de Salud Bahía Blanca
Puesto de Salud Ciudad Pachacutec

2.- MICRORRED DE SALUD ANGAMOS

Puesto de Salud Hijos del Almirante Grau
Puesto de Salud Defensores de la Patria
Puesto de Salud Ventanilla Alta

3.- MICRORRED DE SALUD VILLA DE LOS REYES

Centro de Salud Luis Felipe de las Casas
Puesto de Salud Mi Perú

4.- MICRORRED MARQUEZ

Puesto de Salud Ventanilla Este
Centro de Salud Ventanilla Baja

ORGANO DESCONCENTRADO:

- Hospital de Ventanilla



GOBIERNO REGIONAL DEL CALLAO
DIRECCION REGIONAL DE SALUD DEL CALLAO



FORMATO N° 2
RESUMEN CUANTITATIVO
REORDENAMIENTO DE CARGOS- CUADRO PARA ASIGNACION DE PERSONAL PROVISIONAL

ENTIDAD :	DIRECCION DE RED DE SALUD VENTANILLA
SECTOR :	GOBIERNO REGIONAL DEL CALLAO - SALUD

ORGANOS Y UNIDADES ORGANICAS	CLASIFICACION						TOTAL	
	EP	EC	SP-DS	BP-EI	SP-ES	SP-AP		RE
ORGANO DE DIRECCION	0	1	0	0	0	3	0	4
DIRECCION EJECUTIVA		1		0	0	0	0	1
ORGANO DE ASESORAMIENTO	0	0	1	0	0	0		1
OFICINA DE DESARROLLO INSTITUCIONAL			1	0	0	0	0	1
ORGANO DE APOYO	0	0	2	0	3	1	0	6
OFICINA DE ADMINISTRACION			1	0	0	0		1
UNIDAD DE ESTADISTICA E INFORMATICA			1	0	0	0		1
ORGANO DE LINEA	0	4	0	0	161	142	0	207
MICRORRED DE SALUD PACHACUTEC		1		0	66	55		122
MICRORRED DE SALUD ANGAMOS		1		0	28	29		58
MICRORRED DE SALUD VILLA DE LOS REYES		1		0	23	27		51
MICRORRED DE SALUD MARQUEZ		1		0	34	31		66
TOTAL	0	8	5	0	184	148	0	335

TOTAL OCUPADOS	260
TOTAL PREVISTOS	48
TOTAL GENERAL	308



R. CUYA C.



C. QUIÑONES M.



Lic. S. CASTAÑEDA C.



R. LAMA M.



GOBIERNO REGIONAL DEL CALLAO
DIRECCION REGIONAL DE SALUD DEL CALLAO



ANEXO N°5
CONTRATOS SUJETOS A MODALIDAD

ENTIDAD :	DIRECCION DE RED DE SALUD VENTANILLA
SECTOR :	GOBIERNO REGIONAL DEL CALLAO - SALUD

CLASIFICACION						
FP	EC	SP-DS	SP-EJ	SP-ES	SP-AP	RE
0	0	0	0	0	0	0



R. CUYA C.



C. QUIÑONES M.



Lic. S. CASTAÑEDA C.



R. LAMA M.



ANEXO N°2

CONTRATOS ADMINISTRATIVO DE SERVICIO CON PERSONAS NATURALES

ENTIDAD :	DIRECCION DE RED DE SALUD VENTANILLA
SECTOR :	GOBIERNO REGIONAL DEL CALLAO

ORGANOS Y UNIDADES ORGANICAS	CONTRATOS POR CASOS
TOTAL DIRECCION DE RED DE SALUD VENTANILLA	271
DIRECCION EJECUTIVA	14
ORGANO DE ASESORIA	00
OFICINA DE DESARROLLO INSTITUCIONAL	00
ORGANO DE APOYO	00
OFICINA DE ADMINISTRACION	00
UNIDAD DE ESTADISTICA E INFORMATICA	00
ORGANO DE LINEA	257
MICRORRED DE SALUD - PACHACUTEC	111
MICRORRED DE SALUD - ANGAMOS	67
MICRORRED DE SALUD - VILLA DE LOS REYES	49
MICRORRED DE SALUD - MARQUEZ	30



R. CUYA C.



C. QUIÑONES M.



Lic. S. CASTAÑEDA C.



R. LAMA M.



ORGANIGRAMA ESTRUCTURAL DE LA DIRECCION DE RED DE SALUD VENTANILLA

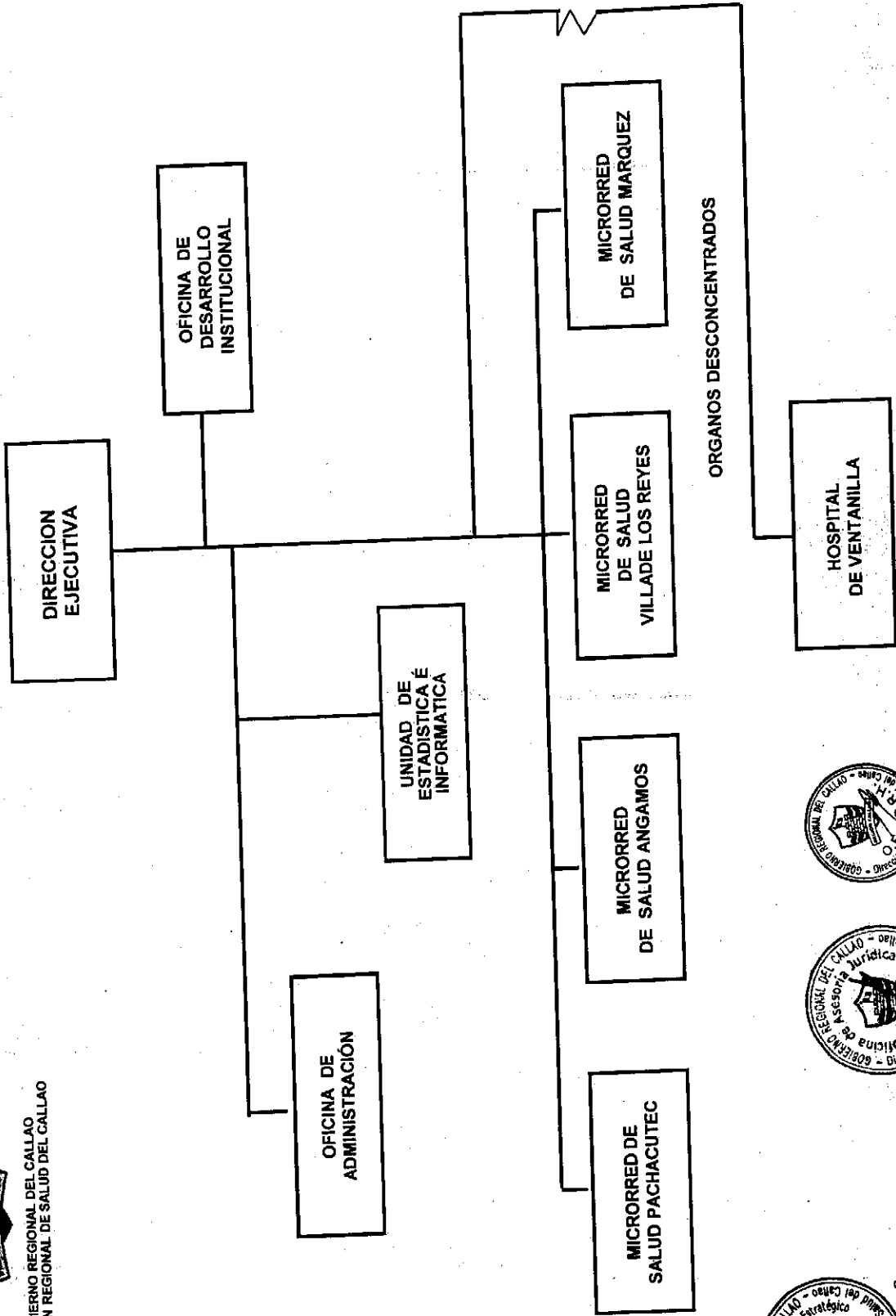

GOBIERNO REGIONAL DEL CALLAO
DIRECCION REGIONAL DE SALUD DEL CALLAO



R. LAMAM



R. CUA C.



C. QUINONES M.



L. S. CASTANEDA C.



GOBIERNO REGIONAL DEL CALLAO
DIRECCION REGIONAL DE SALUD CALLAO
DIRECCION DE RED DE SALUD BEPECA



**CUADRO PARA ASIGNACION DE
PERSONAL (CAP)
PROVISIONAL**

HOSPITAL DE REHABILITACION DEL CALLAO

HOSPITAL DE REHABILITACIÓN

AGOSTO- 2015



**GOBIERNO REGIONAL DEL CALLAO
DIRECCION REGIONAL DE SALUD CALLAO
DIRECCION DE RED DE SALUD BEPECA**



HOSPITAL DE REHABILITACION DEL CALLAO

- 1. DIRECCION**
- 2. UNIDAD DE PLANEAMIENTO ESTRATEGICO**
- 3. UNIDAD DE EPIDEMIOLOGIA Y SALUD AMBIENTAL**
- 4. UNIDAD DE ADMINISTRACIÓN**
- 5. UNIDAD DE ESTADISTICA E INFORMATICA**
- 6. UNIDAD DE SEGUROS**
- 7. SERVICIO DE REHABILITACION INTEGRAL EN FUNCIONES MENTALES**
- 8. SERVICIO DE REHABILITACION INTEGRAL EN FUNCIONES MOTORAS**
- 9. SERVICIO DE PREVENCIÓN DE RIESGO Y PROMOCION DE LA SALUD**
- 10. SERVICIO DE ENFERMERIA**
- 11. SERVICIO DE APOYO AL DIAGNOSTICO**
- 12. SERVICIO DE APOYO AL TRATAMIENTO**



GOBIERNO REGIONAL DEL CALLAO
DIRECCION REGIONAL DE SALUD DEL CALLAO
DIRECCION DE RED DE SALUD BEPECA



CUADRO PARA ASIGNACION DE PERSONAL PROVISIONAL (CAP-P) - DICIEMBRE- 2015
HOSPITAL DE REHABILITACION DEL CALLAO

ENTIDAD	HOSPITAL DE REHABILITACION DEL CALLAO
SECTOR	GOBIERNO REGIONAL DEL CALLAO

I. DENOMINACION DEL ORGANOS: DIRECCION							
DENOMINACION DE LA UNIDAD ORGANICA							
N° DE CAP	CARGO ESTRUCTURAL	CODIGO	CLASIFICACION	TOTAL	SITUACION DEL CARGO		CARGO DE CONFIANZA
					O	P	
001	DIRECTOR/A DE HOSPITAL I	40001003	SP-DS	1	1	0	
002	ASISTENTE EJECUTIVO I	40001006	SP-AP	1	0	1	
TOTAL ORGANOS				2	1	1	0

II. DENOMINACION DEL ORGANOS: UNIDAD DE PLANEAMIENTO ESTRATEGICO							
DENOMINACION DE LA UNIDAD ORGANICA							
N° DE CAP	CARGO ESTRUCTURAL	CODIGO	CLASIFICACION	TOTAL	SITUACION DEL CARGO		CARGO DE CONFIANZA
					O	P	
003	JEFE/A DE UNIDAD	40002003	SP-DS	1	0	1	
TOTAL ORGANOS				1	0	1	0

III. DENOMINACION DEL ORGANOS: UNIDAD DE EPIDEMIOLOGIA Y SALUD AMBIENTAL							
DENOMINACION DE LA UNIDAD ORGANICA							
N° DE CAP	CARGO ESTRUCTURAL	CODIGO	CLASIFICACION	TOTAL	SITUACION DEL CARGO		CARGO DE CONFIANZA
					O	P	
004	JEFE/A DE UNIDAD	40003003	SP-DS	1	0	1	
TOTAL ORGANOS				1	0	1	0

IV. DENOMINACION DEL ORGANOS: UNIDAD DE ADMINISTRACION							
DENOMINACION DE LA UNIDAD ORGANICA							
N° DE CAP	CARGO ESTRUCTURAL	CODIGO	CLASIFICACION	TOTAL	SITUACION DEL CARGO		CARGO DE CONFIANZA
					O	P	
005	JEFE/A DE UNIDAD	40004003	SP-DS	1	0	1	
006	CAJERO/A I	40004006	SP-AP	1	0	1	
007-010	AUXILIAR ADMINISTRATIVO	40004008	SP-AP	4	0	4	
TOTAL ORGANOS				6	0	6	0



R. CIIVA C.



R. LAMA M.



C. QUINON S. A.



Lic. S. CASTANEDA C.

V. DENOMINACIÓN DEL ORGANISMO: UNIDAD DE ESTADÍSTICA E INFORMÁTICA							
DENOMINACIÓN DE LA UNIDAD ORGANICA							
Nº DE CAP	CARGO ESTRUCTURAL	CODIGO	CLASIFICACION	TOTAL	SITUACION DEL CARGO		CARGO DE CONFIANZA
					O	P	
011	JEFE/A DE UNIDAD	40005003	SP-DS	1	0	1	
012	TECNICO/A ESTADISTICA	40005006	SP-AP	1	0	1	
013-015	AUXILIAR ASISTENCIAL	40005006	SP-AP	3	0	3	
TOTAL ORGANISMO				5	0	5	0

VI. DENOMINACIÓN DEL ORGANISMO: UNIDAD DE SEGUROS							
DENOMINACIÓN DE LA UNIDAD ORGANICA							
Nº DE CAP	CARGO ESTRUCTURAL	CODIGO	CLASIFICACION	TOTAL	SITUACION DEL CARGO		CARGO DE CONFIANZA
					O	P	
016	JEFE/A DE UNIDAD	40006003	SP-DS	1	0	1	
TOTAL ORGANISMO				1	0	1	0

VII. DENOMINACIÓN DEL ORGANISMO: SERVICIO DE REHABILITACION INTEGRAL EN FUNCIONES MENTALES							
DENOMINACIÓN DE LA UNIDAD ORGANICA							
Nº DE CAP	CARGO ESTRUCTURAL	CODIGO	CLASIFICACION	TOTAL	SITUACION DEL CARGO		CARGO DE CONFIANZA
					O	P	
017	JEFE/A DE SERVICIO	40007003	SP-DS	1	0	1	
018-026	TECNOLOGO MEDICO	40007005	SP-ES	9	0	9	
027-035	TECNICO/A EN REHABILITACION	40007006	SP-AP	9	0	9	
TOTAL ORGANISMO				19	0	19	0

VIII. DENOMINACIÓN DEL ORGANISMO: SERVICIO DE REHABILITACION INTEGRAL EN FUNCIONES MOTORAS							
DENOMINACIÓN DE LA UNIDAD ORGANICA							
Nº DE CAP	CARGO ESTRUCTURAL	CODIGO	CLASIFICACION	TOTAL	SITUACION DEL CARGO		CARGO DE CONFIANZA
					O	P	
036	JEFE/A DE SERVICIO	40008003	SP-DS	1	0	1	
037	MEDICO ESPECIALISTA	40008005	SP-ES	1	0	1	
038-046	TECNOLOGO MEDICO	40008005	SP-ES	9	0	9	
047-055	TECNICO/A EN REHABILITACION	40008006	SP-ES	9	0	9	
TOTAL ORGANISMO				20	0	20	0

IX. DENOMINACIÓN DEL ORGANISMO: SERVICIO DE PREVENCION DE RIESGOS Y PROMOCION DE LA SALUD							
DENOMINACIÓN DE LA UNIDAD ORGANICA							
Nº DE CAP	CARGO ESTRUCTURAL	CODIGO	CLASIFICACION	TOTAL	SITUACION DEL CARGO		CARGO DE CONFIANZA
					O	P	
056	JEFE/A DE SERVICIO	40009003	SP-DS	1	0	1	
057-058	TECNOLOGO MEDICO	40009005	SP-ES	2	0	2	
TOTAL ORGANISMO				3	0	3	0



X. DENOMINACIÓN DEL ORGANISMO: SERVICIO DE ENFERMERIA							
DENOMINACIÓN DE LA UNIDAD ORGANICA:							
Nº DE CAP	CARGO ESTRUCTURAL	CODIGO	CLASIFICACION	TOTAL	SITUACION DEL CARGO		CARGO DE CONFIANZA
					O	P	
059	JEFE/A DE SERVICIO	40010003	SP-DS	1	0	1	
080-082	TECNICO/A EN ENFERMERIA I	40010006	SP-AP	3	0	3	
083-065	AUXILIAR DE ASISTENCIAL	40010006	SP-AP	3	0	3	
TOTAL ORGANISMO				7	0	7	0

XI. DENOMINACIÓN DEL ORGANISMO: SERVICIO DE APOYO AL DIAGNOSTICO							
DENOMINACIÓN DE LA UNIDAD ORGANICA:							
Nº DE CAP	CARGO ESTRUCTURAL	CODIGO	CLASIFICACION	TOTAL	SITUACION DEL CARGO		CARGO DE CONFIANZA
					O	P	
066	JEFE/A DE SERVICIO	40011003	SP-DS	1	0	1	
TOTAL ORGANISMO				1	0	1	0

XII. DENOMINACIÓN DEL ORGANISMO: SERVICIO DE APOYO AL TRATAMIENTO							
DENOMINACIÓN DE LA UNIDAD ORGANICA:							
Nº DE CAP	CARGO ESTRUCTURAL	CODIGO	CLASIFICACION	TOTAL	SITUACION DEL CARGO		CARGO DE CONFIANZA
					O	P	
067	JEFE/A DE SERVICIO	40012003	SP-DS	1	0	1	
068	PSICOLOGO	40012005	SP-ES	1	0	1	
069	TRABAJADORA SOCIAL	40012005	SP-ES	1	1	0	
070	QUIMICO FARMACEUTICO	40012005	SP-ES	1	0	1	
071	TECNICO/A EN FARMACIA I	40012006	SP-AP	1	0	1	
TOTAL ORGANISMO				5	1	4	0

TOTAL HOSPITAL DE REHABILITACION DEL CALLAO				71	2	69	0
---	--	--	--	----	---	----	---



R. CUYA C.



R. LAMA M.



C. QUIÑONES M.



Lic. S. CASTANEDA C.



GOBIERNO REGIONAL DEL CALLAO
DIRECCION REGIONAL DE SALUD DEL CALLAO
DIRECCION DE RED DE SALUD BEPECA



FORMATO N° 2
RESUMEN CUANTITATIVO
DEL CUADRO PARA ASIGNACION DE PERSONAL PROVISIONAL

ENTIDAD :	HOSPITAL DE REHABILITACION						
SECTOR :	GOBIERNO REGIONAL DEL CALLAO - SALUD						
DIRECCION			1	0	0	1	2
UNIDAD DE PLANEAMIENTO ESTRATEGICO			1	0	0	0	1
UNIDAD DE EPIDEMIOLOGIA Y SALUD AMBIENTAL			1	0	0	0	1
UNIDAD DE ADMINISTRACION *			1	0	0	5	6
UNIDAD DE ESTADISTICA E INFORMATICA			1	0	0	4	5
UNIDAD DE SEGUROS			1	0	0	0	1
SERVICIO DE REHABILITACION INTEGRAL EN FUNCIONES MENTALES			1	0	13	5	19
SERVICIO DE REHABILITACION INTEGRAL EN FUNCIONES MOTORAS			1	0	14	5	20
SERVICIO DE PREVENCION DE RIESGOS Y PROMOCION DE LA SALUD			1	0	2	0	3
SERVICIO DE ENFERMERIA			1	0	0	6	7
SERVICIO DE APOYO AL DIAGNOSTICO			1	0	0	0	1
SERVICIO DE APOYO AL TRATAMIENTO			1	0	3	1	5
TOTAL OCUPADOS			2				
TOTAL PREVISTOS			69				
TOTAL GENERAL			71				



R. CUYA C.



R. LAMA M.



C. QUIÑONES M.



Lic. S. CASTANEDA C.



GOBIERNO REGIONAL DEL CALLAO
DIRECCION REGIONAL DE SALUD DEL CALLAO



ANEXO N° 5
CONTRATOS SUJETOS A MODALIDAD

ENTIDAD :	HOSPITAL DE REHABILITACION DEL CALLAO
SECTOR :	GOBIERNO REGIONAL DEL CALLAO - SALUD

CLASIFICACION						
FP	EC	SP-DS	SP-EJ	SP-ES	SP-AP	RE
0	0	0	0	0	0	0



R. CUYA C.



C. QUINONES M.



Lic. S. CASTAÑEDA C.



R. LAMA M.



ANEXO Nº2

CONTRATOS ADMINISTRATIVO DE SERVICIO CON PERSONAS NATURALES

ENTIDAD :	HOSPITAL DE REHABILITACION DEL CALLAO
SECTOR	GOBIERNO REGIONAL DEL CALLAO
ORGANOS Y UNIDADES ORGANICAS	
DIRECCION REGIONAL DE SALUD	CONTRATOS POR
DIRECCION	2
UNIDAD DE PLANEAMIENTO ESTRATEGICO	1
UNIDAD DE EPIDEMIOLOGIA Y SALUD AMBIENTAL	1
UNIDAD DE ADMINISTRACION	6
UNIDAD DE ESTADISTICA E INFORMATICA	5
UNIDAD DE SEGUROS	1
SERVICIOS DE LINEA	
SERVICIO DE REHABILITACION INTEGRAL EN FUNCIONES MENTALES	19
SERVICIO DE REHABILITACION INTEGRAL EN FUNCIONES MOTORAS	20
SERVICIO DE PREVENCION DE RIESGOS Y PROMOCION DE LA SALUD	3
SERVICIO DE ENFERMERIA	7
SERVICIO DE APOYO AL DIAGNOSTICO	1
SERVICIO DE APOYO AL TRATAMIENTO	4



R. CUYA C.



C. QUIÑONES M.



Lic. S. CASTAÑEDA C.



R. LAMA M.



GOBIERNO REGIONAL DEL CALLAO
DIRECCION REGIONAL DE SALUD DEL CALLAO
DIRECCION DE RED DE SALUD BEPECA



ORGANIGRAMA ESTRUCTURAL DEL HOSPITAL DE REHABILITACION DEL CALLAO

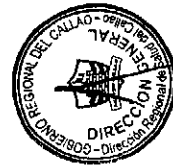
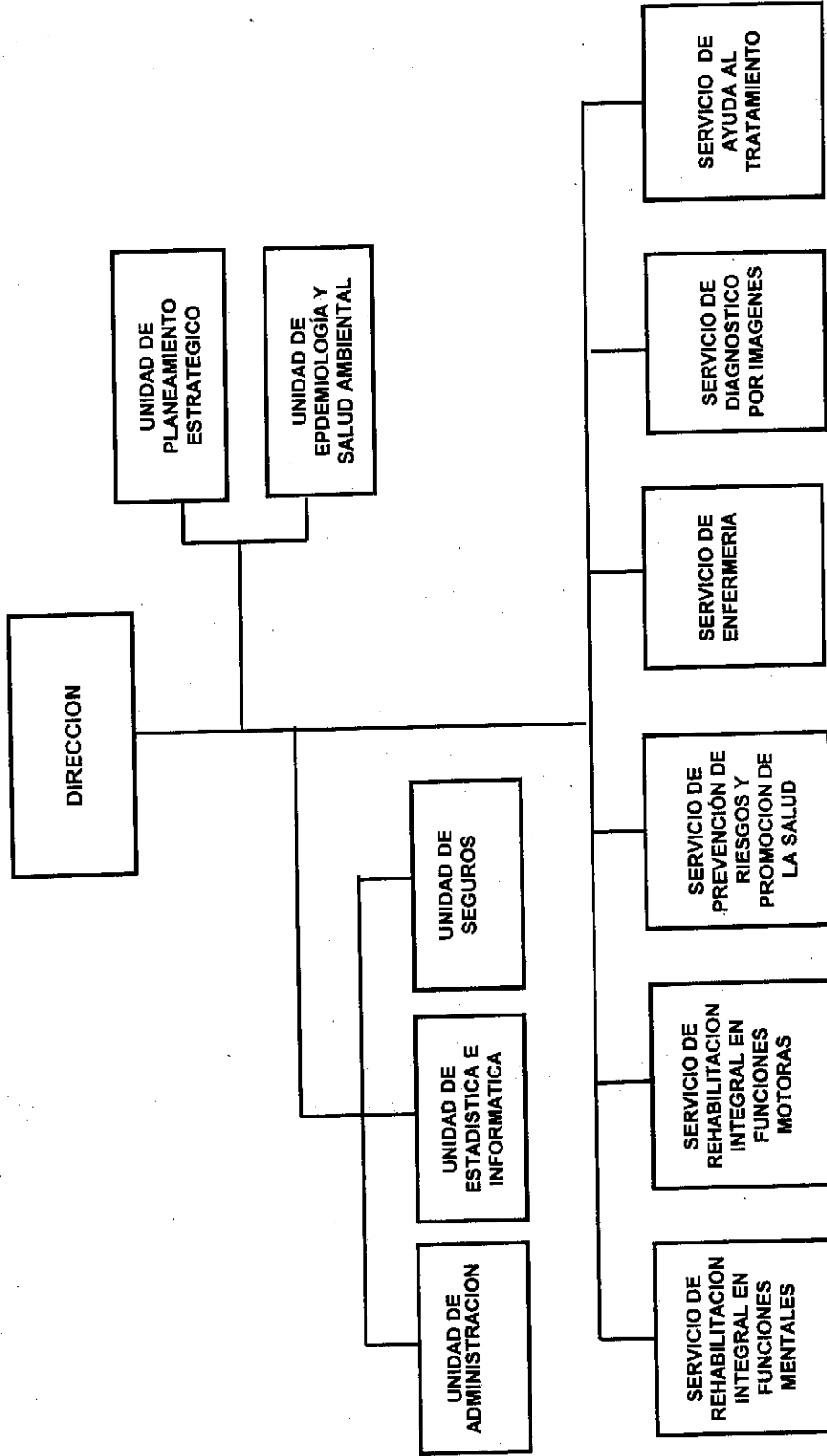

R. LAMA M.



R. CUYA C.



C. QUINONES M.



U. S. CASTRINEDA C.



GOBIERNO REGIONAL DEL CALLAO
DIRECCION REGIONAL DE SALUD DEL CALLAO



CUADROS DE RESUMEN
DEL CUADRO PARA
ASIGNACION DE PERSONAL
CAP-PROVISIONAL
DIRESA Y DIRECCIONES DE REDES DE
SALUD

DICIEMBRE - 2015



GOBIERNO REGIONAL DEL CALLAO
DIRECCION REGIONAL DE SALUD DEL CALLAO

**RESUMEN DEL CUADRO PARA ASIGNACION DE PERSONAL PROVISIONAL
DIRESA ADMINISTRACION CENTRAL, DIRECCIONES DE REDES DE SALUD (03) Y HOSPITAL DE REHABILITACION DEL CALLAO**

DIRESA - CALLAO	TOTAL NECES	SITUACION DEL CARGO									
		O	OCUPADAS			P	PREVISIONES				
			NOME	VAC	DEST		BILOGICO	CAS	DEST	PREV	
TOTAL GENERAL	1467	1284	1175	53	36	20	178	82	0	96	
DIRESA - CALLAO (ADMINISTRACION CENTRAL)	299	288	253	13	6	16	11	8	0	3	
DIRECCION DE RED DE SALUD BONILLA - LA PUNTA	423	396	365	17	12	2	27	19	0	8	
DIRECCION DE RED DE SALUD BEPECA	361	338	307	17	13	1	23	15	0	8	
DIRECCION RED DE SALUD VENTANILLA *	308	260	249	5	5	1	48	40	0	8	
HOSPITAL DE REHABILITACION	71	2	1	1	0	0	69	0	0	69	

*10 CARGOS DE SERUMS



R. LAMA M.



Lic. S. CASTAÑEDA C.



C. QUISQUES M.



R. CUYA C.



GOBIERNO REGIONAL DEL CALLAO
DIRECCION REGIONAL DE SALUD DEL CALLAO



**CAP PROVISIONAL DE LA DIRESA/CALLAO Y ORGANOS DESCONCENTRADOS
CUADRO COMPARATIVO PLAZAS OCUPADAS Vs CARGOS PREVISTOS**

	1442	299	423	338	308	71
TOTAL	1442	299	423	338	308	71
PLAZA PPTO	1284	288	396	338	260	2
CARGO PREV	178	11	27	23	48	69
	13.9%	3.8%	6.8%	6.8%	18.5%	3450.0%

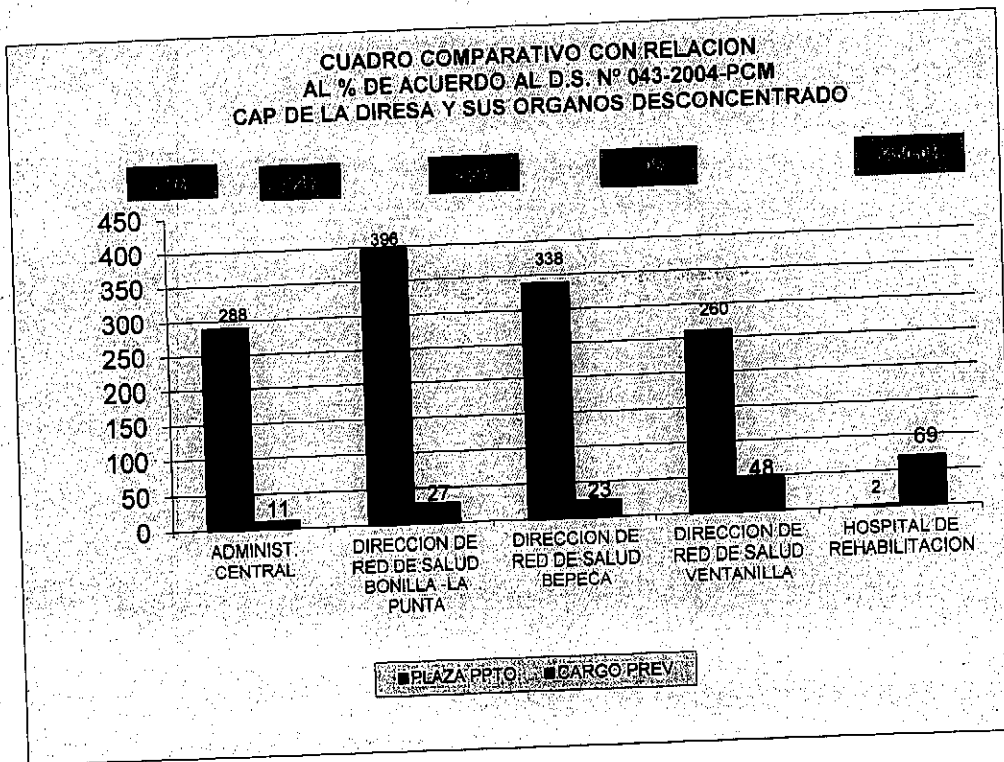

P. CUYA C.



R. LAMA M.



C. QUIÑONES M.



Lic. S. CASTANEDA C.