

Gobierno Regional del Callao

ORDENANZA REGIONAL N° 000011

Callao, 14 de setiembre del 2017

EL GOBERNADOR DEL GOBIERNO REGIONAL DEL CALLAO

POR CUANTO:

El Consejo Regional del Gobierno Regional del Callao en Sesión Ordinaria del 14 de setiembre del 2017;

CONSIDERANDO:

Que, el Artículo 38° de la Ley Orgánica de Gobiernos Regionales, Ley N° 27867 establece que las Ordenanzas Regionales norman asuntos de carácter general, la organización y la administración del Gobierno Regional y reglamentan materias de su competencia;

Que, el Gobierno Nacional con fecha 02 de Diciembre del 2016, ha publicado en el Diario Oficial "El Peruano", la Ley N° 30518 "Ley de Presupuesto del Sector Público para el año Fiscal 2017" en cuyo Artículo 8, numeral 8.1 literal g), autoriza el nombramiento de hasta el 20% (veinte por ciento) de los profesionales de la salud y de los técnicos y auxiliares asistenciales de la salud del Ministerio de Salud, sus organismos públicos y las unidades ejecutoras de salud de los gobiernos regionales y las Comunidades Locales de Administración en Salud - CLAS, definidos a la fecha de entrada en vigencia del Decreto Legislativo 1153;

Que, mediante Ley N° 30057, se aprobó la Ley del Servicio Civil, la cual establece en su Cuarta Disposición Complementaria Final que el Cuadro para Asignación de Personal – CAP y el Presupuesto Analítico de Personal PAP serán sustituidos por el instrumento de gestión denominado Cuadro de Puestos de la Entidad –CPE;

Que, mediante la Resolución de Presidencia Ejecutiva N° 304 – 2015 – SERVIR – PE se aprobó la Directiva N° 002 – 2015 – SERVIR / GDSRH, modificada mediante Resolución de Presidencia Ejecutiva N° 057-2016 SERVIR-PE, el cual resuelve: Artículo 1] Formalizar la aprobación de las siguientes modificaciones de la Directiva N° 002-2015-SERVIR/GDSRH "Normas para la Gestión del Proceso de Administración de Puestos, Elaboración y Aprobación del Cuadro de Puestos de la Entidad – CPE", así mismo que de acuerdo al numeral 1.2 del Anexo N° 4 de la directiva en mención, indica que, Aquellas entidades exceptuadas de las prohibiciones de ingreso, nombramiento, designación y contratación previstas en la Ley Anual de Presupuesto del Sector Público u otra norma nacional con rango de Ley, podrán hacer ajustes a su CAP con la aprobación



de un CAP Provisional, respetando las limitaciones establecidas en la Ley Anual de Presupuesto del Sector Publico. En este contexto de excepción, de igual manera estas entidades podrán hacer ajustes a su CAP Provisional en el año fiscal vigente;

Que, el Ministerio de Salud mediante Resolución Ministerial N° 044 – 2017 / MINSa de fecha 25 de enero del 2017, aprueba los *"Lineamientos para la composición del 20% de los profesionales de la salud y de los técnicos y auxiliares asistenciales de la salud del Ministerio de Salud, sus organismos públicos y las unidades ejecutoras de salud de los gobiernos regionales y las Comunidades Locales de Administración en Salud – CLAS"*, en el marco del nombramiento dispuesto en la Ley N° 30518, Ley de presupuesto del Sector Publico para el año fiscal 2017", que en anexo forma parte integrante de la presente Resolución Ministerial;

Que, asimismo en el numeral 5.9.1 de la Resolución Ministerial N° 044 – 2017 / MINSa, señala que se deberá contar con cargos previstos para el personal de la salud considerado apto al nombramiento, para lo cual deberá contarse con el Cuadro para Asignación de Personal Provisional (CAP-P) sobre la base de lo dispuesto en el Anexo 4 de la Directiva N° 002-2015-SERVIR/GDSRH, que aprueba *"Normas para la Gestión del Proceso de Administración de Puestos y Elaboración y Aprobación del Cuadro de Puestos de la Entidad"* aprobada por Resolución de Presidencia Ejecutiva N° 304-2015-SERVIR/PE y modificada por la Resolución de Presidencia Ejecutiva N° 057-2016-SERVIR/PE, en coordinación con el órgano encargado de racionalización o la que haga sus veces;

Que, visto el Oficio N° 3862 – 2017 – GRC / DIRESA / DG / OEGDRH / UPP de fecha 24 de Agosto del 2017, mediante el cual el Director General de la Dirección Regional de Salud – DIRESA – Callao, remite al Secretario del Consejo Regional del Gobierno Regional del Callao, los proyectos de Cuadro para Asignación de Personal Provisional – CAP- P de las 04 Unidades Ejecutoras del Sector Salud del Pliego 464 Gobierno Regional del callao: U.E. N° 400 DIRESA CALLAO, U.E. N° 401 HOSPITAL NACIONAL DANIEL ALCIDES CARRION, U.E. N° 402 HOSPITAL SAN JOSE Y U.E. N° 403 HOSPITAL DE VENTANILLA, para la aprobación con Ordenanza Regional en conformidad al punto 4.1 del anexo 4 de la Resolución de Presidencia Ejecutiva N° 304-2015-SERVIR-PE;

Que, visto el OFICIO N° 1192-2017-SERVIR/PE, de fecha de recepción 22 de Agosto del 2017, mediante el cual el Presidente Ejecutivo AUTORIDAD NACIONAL DEL SERVICIO CIVIL, adjunta el Informe Técnico N° 199-2017-SERVIR/GDSRH, que constituye la opinión técnica favorable de SERVIR respecto a las propuestas de CAP-P, de conformidad con lo establecido en el numeral 4.1 del Anexo N° 4 de la Directiva N° 002-2015-SERVIR/GDSRH.

Que, visto el Oficio N° 2662 – 2017 – GRC / DIRESA / DG / OEGDRH / UPP de fecha 07 de Junio del 2017, mediante el cual el Director General de la Dirección Regional de Salud – DIRESA – Callao, remite al Gerente (e) de Desarrollo del Sistema de Recursos Humanos de la Autoridad Nacional de Servicio Civil – SERVIR, los proyectos de Cuadro para Asignación de Personal Provisional – CAP- P de las 04 Unidades Ejecutoras del Sector Salud del Pliego 464 Gobierno Regional del callao: U.E. N° 400 DIRESA CALLAO, U.E. N° 401 HOSPITAL NACIONAL DANIEL ALCIDES CARRION, U.E. N° 402 HOSPITAL SAN JOSE Y U.E. N° 403 HOSPITAL DE VENTANILLA. Así mismo la U.E. N° 400 DIRESA CALLAO, remite el CAP-P de la Administración Central, de las tres Direcciones de Red de Salud: Bonilla – La Punta, BEPECA y Ventanilla,



adjuntando la documentación requerida para su aprobación, como es el Informe Técnico N° 019-2017-GRC/DIRESA/OEGDRH/UPP, DE FECHA 04 DE Agosto del 2017, emitido por el Jefe de la Unidad de programación y Presupuesto de la Oficina Ejecutiva de Gestión de Desarrollo de Recursos Humanos, mediante el cual sustenta la propuesta de la modificación del Cuadro para Asignación de Personal Provisional CAP-P y el Informe N° 027-2017-GRC/DIRESA/OEPE/UO de fecha 04 de Agosto de 2017, emitido por la jefe de la Unidad de Organización de la Oficina Ejecutiva de Planeamiento Estratégico el cual emite opinión técnica favorable.

Que, visto el Oficio N° 2126-2017-DG-OEPE-HN.DAC.C, de fecha 07 de Junio del 2017, mediante el cual la Directora General del Hospital Nacional Daniel Alcides Carrión – HNDAC remite al Director General de la Dirección Regional de Salud del Callao, el proyecto del Cuadro para Asignación de Personal Provisional CAP – P, adjuntando la documentación requerida para su aprobación, como es el Informe Técnico N° 306 – 2017 – OARH-HNDAC-C, de fecha 22 de Mayo del 2017, emitido por la Jefa de la Oficina de Administración de Recursos Humanos del HNDAC, mediante el cual sustenta la propuesta de modificación del Cuadro para Asignación de Personal Provisional – CAP-P y el Informe Técnico N° 104 – 2017 – HNDAC – OEPE, de fecha 31 de Mayo del 2017, emitido por el Director de la Oficina Ejecutiva de Planeamiento Estratégico del HNDAC, mediante el cual emite opinión favorable;

Que, visto el Oficio N° 1326-2017-GRC-DE-HSJ-C de fecha 05 de Junio del 2017 mediante el cual la Directora Ejecutiva del Hospital San José – HSJ remite la propuesta de Cuadro para Asignación de Personal Provisional – CAP-P del Hospital San José adjuntando la documentación requerida para su aprobación, como es el Informe N° 019 – 2017 – UGRH – HSJ de fecha 02 de Junio del 2017, emitido por la Jefe de Unidad de Gestión de Recursos Humanos del HSJ mediante el cual sustenta la propuesta de modificación del cuadro para Asignación de Personal Provisional – CAP-P del Hospital San José, ante el Gobierno Regional del Callao y el Informe Técnico N° 003 – 2017 – JAC – O – OPE / HSJ de fecha 06 de Junio del 2017, del área de Organización del Hospital San José, mediante el cual emite opinión favorable;

Que, visto el Oficio N° 739 – 2017 – GRC / HV / UA / OP, mediante el cual el Director del Hospital de Ventanilla – HV, remite al Director General de la Dirección Regional de Salud del Callao su proyecto de Cuadro para Asignación de Personal Provisional CAP – P, para lo cual adjunta la documentación requerida para su aprobación, como es el Informe N° 069 – 2017 – GRC / HV / UA / OP, de fecha 01 de Junio del 2017, emitido por el jefe de la Oficina de Personal del Hospital de Ventanilla, mediante el cual sustenta la propuesta de modificación del Cuadro para Asignación de Personal Provisional – CAP-P, asimismo se adjunta el Informe Técnico N° 014 – 2017 – GRC / HV / UPE de fecha 02 de Junio del 2017, emitido por el Jefe de la Unidad de Planeamiento mediante el cual emite opinión favorable;

Que, visto el Memorándum N° 1880-2017 – GRC / GRPPAT, de fecha 05 de setiembre del 2017, mediante el cual la Gerencia Regional de Planeamiento, Presupuesto y Acondicionamiento Territorial del Gobierno Regional del Callao, manifestó que dichas propuestas han sido revisadas por la Autoridad Nacional de Servicio Civil-SERVIR, quien mediante Informe Técnico N° 199-2017-SERVIR/GDSRH, que constituye la opinión técnica favorable de SERVIR respecto a las propuestas de los proyectos de Cuadros para Asignación de



Personal Provisionales CAP – P de la Dirección Regional de Salud del Callao y de sus tres Direcciones de Red de Salud, así como el CAP-P del Hospital Nacional Daniel Alcides Carrión, el CAP – P del Hospital San José y el CAP – P del Hospital de Ventanilla, por lo que recomienda proseguir con las acciones administrativas necesarias para su aprobación;

Que, con Informe N° 886-2017-GRC/GAJ de fecha 08 de setiembre del 2017, la Gerencia de Asesoría Jurídica manifiesta que se han cumplido con las formalidades establecidas en la normativa vigente, por lo que procedente a visar el proyecto de Ordenanza que aprueba los cuadros para Asignación de personal Provisional -CAP-P de la Dirección Regional de Salud-DIRESA CALLAO, de sus Tres Direcciones de Redes de Salud: Bonilla- La Punta- BEPECA y Ventanilla, el CAP--P del Hospital Nacional Daniel Alcides Carrión y el CAP-P del Hospital San José, y Hospital de Ventanilla, debiendo aprobarse en Sesión del Consejo Regional, de conformidad con lo previsto por el Artículo 15º de la Ley N°27867, Ley Orgánica de Gobiernos Regionales;

Que, el Consejo Regional del Gobierno Regional del Callao, en uso de las facultades establecidas en el Artículo 15º de la Ley N° 27867, Ley Orgánica de Gobiernos Regionales, en virtud a los considerandos establecidos, por unanimidad:

ORDENANZA REGIONAL QUE APRUEBA LOS CUADROS PARA ASIGNACIÓN DE PERSONAL PROVISIONAL – CAP – P DE LA DIRECCIÓN REGIONAL DE SALUD DIRESA – CALLAO, DE SUS TRES DIRECCIONES DE REDES DE SALUD: BONILLA – LA PUNTA, BEPECA Y VENTANILLA, ASÍ COMO EL CAP – P DEL HOSPITAL NACIONAL DANIEL ALCIDES CARRIÓN, DEL HOSPITAL SAN JOSÉ Y DEL HOSPITAL DE VENTANILLA

ARTÍCULO PRIMERO.- APROBAR el Cuadro para Asignación de Personal Provisional CAP – P de la Dirección Regional de Salud del Callao, el mismo que consta de ocho (08) folios y un total de trescientos (300) cargos, de los cuales doscientos noventa y tres (293) se encuentran en la condición de “ocupados” y siete (07) se encuentran en la condición de “previstos”, conforme al anexo adjunto, que forma parte integrante de la presente Ordenanza Regional.

ARTÍCULO SEGUNDO.- APROBAR el Cuadro para Asignación de Personal Provisional CAP – P de la Dirección de Red de Salud Bonilla – La Punta, el mismo que consta de cuatro (04) folios y un total de cuatrocientos treinta y cinco (435) cargos, de los cuales cuatrocientos diecisiete (417) se encuentran en la condición de “ocupados” y dieciocho (18) se encuentran en la condición de “previstos”, conforme al anexo adjunto, que forma parte integrante de la presente Ordenanza Regional.

ARTÍCULO TERCERO.- APROBAR el Cuadro para Asignación de Personal Provisional CAP – P de la Dirección de Red de Salud BEPECA, el mismo que consta de tres (03) folios y un total de trescientos noventa (390) cargos, de los cuales trescientos sesenta y tres (363) se encuentran en la condición de “ocupados” y veintisiete (27) se encuentran en la condición de “previstos”, conforme al anexo adjunto, que forma parte integrante de la presente Ordenanza Regional.

ARTÍCULO CUARTO.- APROBAR el Cuadro para Asignación de Personal Provisional CAP – P de la Dirección de Red de Salud Ventanilla el mismo que consta de tres (03) folios y un total de trecientos setenta (370) cargos, de los cuales trecientos treinta (330) se encuentran en la condición de “ocupados” y cuarenta (40) se encuentran en la condición de “previstos”, conforme al anexo adjunto, que forma parte integrante de la presente Ordenanza Regional.

ARTÍCULO QUINTO.- APROBAR el Cuadro para Asignación de Personal Provisional CAP – P del Hospital Nacional Daniel Alcides Carrión – HNDAC, el mismo que consta de catorce (14) folios y un total de mil novecientos diecisiete (1,917) cargos, de los cuales mil setecientos cuarenta y tres (1,743) se encuentran en la condición de “ocupados” y ciento setenta y cuatro (174) se encuentran en la condición de “previstos”, conforme al anexo adjunto, que forma parte integrante de la presente Ordenanza Regional.

ARTÍCULO SEXTO.- APROBAR el Cuadro para Asignación de Personal Provisional CAP – P del Hospital San José – HSJ, el mismo que consta de once (09) folios y un total de seiscientos sesenta y uno (661) cargos, de los cuales quinientos diecisiete (517) se encuentran en la condición de “ocupados” y ciento cuarenta y cuatro (144) se encuentran en la condición de “previstos”, conforme al anexo adjunto, que forma parte integrante de la presente Ordenanza Regional

ARTÍCULO SÉPTIMO.- APROBAR el Cuadro para Asignación de Personal Provisional CAP – P el Hospital de Ventanilla – HV, el mismo que consta de tres (03) folios y un total de trescientos doce (312) cargos, de los cuales doscientos cincuenta y tres (253) se encuentran en la condición de “ocupados” y cincuenta y nueve (59) se encuentran en la condición de “previstos”, conforme al anexo adjunto, que forma parte integrante de la presente Ordenanza Regional.

ARTÍCULO OCTAVO.- ENCARGAR a la Gerencia de Administración y a la Gerencia Regional de Planeamiento, Presupuesto y Acondicionamiento Territorial del Gobierno Regional del Callao, dar cumplimiento de la presente Ordenanza Regional.

ARTÍCULO NOVENO.- DISPONER la publicación de la Presente Ordenanza Regional en la página web del Gobierno Regional del Callao: www.regioncallao.gob.pe

ARTÍCULO DÉCIMO.- ENCARGAR a la Oficina de Trámite Documentario y Archivo del Gobierno Regional del Callao, notificar la presente Ordenanza Regional, a las Unidades Orgánicas correspondientes, a la Autoridad Nacional del Servicio Civil – SERVIR y al Ministerio de Salud para su conocimiento y fines pertinentes.

POR TANTO:

MANDO SE REGISTRE, PUBLIQUE Y CUMPLA.

GOBIERNO REGIONAL DEL CALLAO

D^og. JORGE ISRAEL BOTÓN CARDEVILA
Secretario del Consejo Regional

GOBIERNO REGIONAL DEL CALLAO

FELIX MORINO CABALLERO
GOBERNADOR

CUADRO PARA ASIGNACIÓN DE PERSONAL - CAP PROVISIONAL 2017

ENTIDAD: HOSPITAL NACIONAL "DANIEL ALCIDES CARRIÓN"
SECTOR: GOBIERNO REGIONAL

I.		DENOMINACIÓN DEL ÓRGANO: DIRECCIÓN GENERAL						
		DENOMINACIÓN DE LA UNIDAD ORGÁNICA:						
N° DE ORDEN	CARGOS ESTRUCTURAL	CÓDIGO	CLASIFICACION	TOTAL	SITUACIÓN DEL CARGO		CARGO DE CONFIANZA	
					O	P		
/ 0001	DIRECTOR/A HOSPITAL III	46401002	EC	1	1	0	1	
0002 / 0003	DIRECTOR/A ADJUNTO	46401002	EC	2	2	0	2	
0004 / 0008	ASESOR	46401002	SP-DS	5	3	2	*	
0009 / 0010	ASISTENTE EJECUTIVO I	46401006	SP-AP	2	2	0		
0011 / 0012	TECNICO/A ADMINISTRATIVO II	46401006	SP-AP	2	2	0		
0013 / 0018	TECNICO/A ADMINISTRATIVO I	46401006	SP-AP	6	6	0		
0019 / 0021	AUXILIAR ADMINISTRATIVO	46401006	SP-AP	3	3	0		
0022 /	TRABAJADOR/A DE SERVICIOS GENERALES	46401006	SP-AP	1	1	0		
TOTAL ÓRGANO				22	20	2	3	

(*)Directivo Superior de Libre Designación y Remoción

II.		DENOMINACIÓN DEL ÓRGANO: ÓRGANO DE CONTROL INSTITUCIONAL						
		DENOMINACIÓN DE LA UNIDAD ORGÁNICA:						
N° DE ORDEN	CARGOS ESTRUCTURAL	CÓDIGO	CLASIFICACION	TOTAL	SITUACIÓN DEL CARGO		CARGO DE CONFIANZA	
					O	P		
/ 0023	JEFE DEL ORGANO DE CONTROL INSTITUCIONAL	46402003	SP-DS	1	0	1		
0024 / 0027	AUDITOR	46402005	SP-ES	4	0	4		
/ 0028	AUDITOR ESPECIALISTA	46402005	SP-ES	1	0	1		
/ 0029	ASISTENTE EJECUTIVO I	46402006	SP-AP	1	0	1		
TOTAL ÓRGANO				7	0	7	0	

III.		DENOMINACIÓN DEL ÓRGANO: OFICINA EJECUTIVA DE PLANEAMIENTO ESTRATÉGICO						
		DENOMINACIÓN DE LA UNIDAD ORGÁNICA:						
N° DE ORDEN	CARGOS ESTRUCTURAL	CÓDIGO	CLASIFICACION	TOTAL	SITUACIÓN DEL CARGO		CARGO DE CONFIANZA	
					O	P		
0030	DIRECTOR/A EJECUTIVO	46403002	EC	1	1	0	1	
0031	ESPECIALISTA EN INVERSIÓN PÚBLICA I	46403005	SP-ES	1	1	0		
0032	ESPECIALISTA EN PLANEAMIENTO I	46403005	SP-ES	1	1	0		
0033	ESPECIALISTA EN PRESUPUESTO I	46403005	SP-ES	1	0	1		
0034	ESPECIALISTA EN INFRAESTRUCTURA HOSPITALARIA	46403005	SP-ES	1	0	1		
0035	ESPECIALISTA EN ORGANIZACIÓN I	46403005	SP-ES	1	0	1		
0036	ASISTENTE ADMINISTRATIVO II	46403006	SP-AP	1	1	0		
0037 / 0039	ASISTENTE ADMINISTRATIVO I	46403006	SP-AP	3	3	0		
0040	TECNICO/A ADMINISTRATIVO II	46403006	SP-AP	1	1	0		
0041 / 0042	TECNICO/A ADMINISTRATIVO I	46403006	SP-AP	2	2	0		
0043	ASISTENTE EJECUTIVO I	46403006	SP-AP	1	1	0		
TOTAL ÓRGANO				14	11	3	1	

IV.		DENOMINACIÓN DEL ÓRGANO: OFICINA DE ASESORÍA JURÍDICA						
		DENOMINACIÓN DE LA UNIDAD ORGÁNICA:						
N° DE ORDEN	CARGOS ESTRUCTURAL	CÓDIGO	CLASIFICACION	TOTAL	SITUACIÓN DEL CARGO		CARGO DE CONFIANZA	
					O	P		
0044	JEFE/A DE OFICINA	46404002	SP-DS	1	1	0	*	
0045	ABOGADO/A	46404005	SP-ES	1	0	1		
0046	AUXILIAR DE SISTEMA ADMINISTRATIVO I	46404006	SP-AP	1	1	0		
TOTAL ÓRGANO				3	2	1	0	

(*)Directivo Superior de Libre Designación y Remoción

V.		DENOMINACIÓN DEL ÓRGANO: OFICINA DE EPIDEMIOLOGÍA Y SALUD AMBIENTAL						
		DENOMINACIÓN DE LA UNIDAD ORGÁNICA:						
N° DE ORDEN	CARGOS ESTRUCTURAL	CÓDIGO	CLASIFICACION	TOTAL	SITUACIÓN DEL CARGO		CARGO DE CONFIANZA	
					O	P		
0047	JEFE/A DE OFICINA	46405003	SP-DS	1	0	1	*	
0048 / 0049	ESPECIALISTA EN EPIDEMIOLOGÍA HOSPITALARIA	46405005	SP-ES	2	2	0		
0050	ESPECIALISTA EN GESTIÓN DE SALUD I	46405005	SP-ES	1	1	0		
0051	ESPECIALISTA EN HIGIENE ALIMENTARIA	46405005	SP-ES	1	1	0		
0052 / 0053	ASISTENTE PROFESIONAL I	46405005	SP-ES	2	2	0		
0057	TECNICO/A SANITARIO AMBIENTAL I	46405006	SP-AP	4	4	0		
0058 / 0059	TECNICO EN SALUD PÚBLICA	46405006	SP-AP	2	2	0		
0060	ASISTENTE EJECUTIVO II	46405006	SP-AP	1	1	0		
TOTAL ÓRGANO				14	13	1	0	

(*)Directivo Superior de Libre Designación y Remoción



CUADRO PARA ASIGNACIÓN DE PERSONAL - CAP PROVISIONAL 2017

ENTIDAD: HOSPITAL NACIONAL "DANIEL ALCIDES CARRIÓN"
SECTOR: GOBIERNO REGIONAL

VI.		DENOMINACIÓN DEL ÓRGANO: OFICINA DE GESTIÓN DE LA CALIDAD						
VI.		DENOMINACIÓN DE LA UNIDAD ORGÁNICA:						
N° DE ORDEN	CARGOS ESTRUCTURAL	CÓDIGO	CLASIFICACION	TOTAL	SITUACIÓN DEL CARGO		CARGO DE CONFIANZA	
					O	P		
0061	JEFE/A DE OFICINA	46406003	SP-DS	1	0	1		
0062	ESPECIALISTA EN GESTION EN SALUD I	46406005	SP-ES	1	1	0		
0063	ESPECIALISTA EN GESTION EN SALUD II	46406005	SP-ES	1	1	0		
0064	0065 TECNICO/A ADMINISTRATIVO I	46406006	SP-AP	2	2	0		
TOTAL ÓRGANO				5	4	1	0	

(*)Directivo Superior de Libre Designación y Remoción

VII.		DENOMINACIÓN DEL ÓRGANO: OFICINA EJECUTIVA DE ADMINISTRACIÓN						
VII.		DENOMINACIÓN DE LA UNIDAD ORGÁNICA:						
N° DE ORDEN	CARGOS ESTRUCTURAL	CÓDIGO	CLASIFICACION	TOTAL	SITUACIÓN DEL CARGO		CARGO DE CONFIANZA	
					O	P		
0066	DIRECTOR/A EJECUTIVO	46407002	EC	1	1	0	1	
0067	ESPECIALISTA ADMINISTRATIVO II	46407005	SP-ES	1	1	0		
0068	TECNICO/A ADMINISTRATIVO II	46407005	SP-AP	1	1	0		
0069	AUXILIAR ADMINISTRATIVO	46407006	SP-AP	1	1	0		
TOTAL ÓRGANO				4	4	0	1	

VII.		DENOMINACIÓN DEL ÓRGANO: OFICINA EJECUTIVA DE ADMINISTRACIÓN						
VII.1		DENOMINACIÓN DE LA UNIDAD ORGÁNICA: OFICINA DE ADMINISTRACIÓN DE RECURSOS HUMANOS						
N° DE ORDEN	CARGOS ESTRUCTURAL	CÓDIGO	CLASIFICACION	TOTAL	SITUACIÓN DEL CARGO		CARGO DE CONFIANZA	
					O	P		
0070	JEFE/A DE OFICINA	46407012	SP-DS	1	1	0		
0071	0072 EDUCADORA PARA LA SALUD I	46407015	SP-ES	2	2	0		
0073	TRABAJADORA SOCIAL	46407015	SP-ES	1	1	0		
0074	ASISTENTE EJECUTIVA I	46407016	SP-AP	1	1	0		
0075	0077 ASISTENTE ADMINISTRATIVO I	46407016	SP-AP	3	3	0		
0078	TECNICO/A ADMINISTRATIVO II	46407016	SP-AP	1	1	0		
0079	0094 TECNICO/A ADMINISTRATIVO I	46407016	SP-AP	16	14	2		
0095	0098 AUXILIAR ADMINISTRATIVO	46407016	SP-AP	4	4	0		
TOTAL UNIDAD ORGÁNICA				29	27	2	0	

(*)Directivo Superior de Libre Designación y Remoción

VII.		DENOMINACIÓN DEL ÓRGANO: OFICINA EJECUTIVA DE ADMINISTRACIÓN						
VII.2		DENOMINACIÓN DE LA UNIDAD ORGÁNICA: OFICINA DE LOGÍSTICA						
N° DE ORDEN	CARGOS ESTRUCTURAL	CÓDIGO	CLASIFICACION	TOTAL	SITUACIÓN DEL CARGO		CARGO DE CONFIANZA	
					O	P		
0099	JEFE/A DE OFICINA	46407022	SP-DS	1	1	0		
0100	0102 ASISTENTE ADMINISTRATIVO I	46407026	SP-AP	3	3	0		
0103	0117 TECNICO/A ADMINISTRATIVO I	46407026	SP-AP	15	15	0		
0118	ASISTENTE EJECUTIVO I	46407026	SP-AP	1	1	0		
0119	0124 AUXILIAR ADMINISTRATIVO	46407026	SP-AP	6	6	0		
TOTAL UNIDAD ORGÁNICA				26	26	0	0	

(*)Directivo Superior de Libre Designación y Remoción

VII.		DENOMINACIÓN DEL ÓRGANO: OFICINA EJECUTIVA DE ADMINISTRACIÓN						
VII.3		DENOMINACIÓN DE LA UNIDAD ORGÁNICA: OFICINA DE CONTROL PATRIMONIAL						
N° DE ORDEN	CARGOS ESTRUCTURAL	CÓDIGO	CLASIFICACION	TOTAL	SITUACIÓN DEL CARGO		CARGO DE CONFIANZA	
					O	P		
0125	JEFE/A DE OFICINA	46407032	SP-DS	1	1	0		
0126	0128 TECNICO/A ADMINISTRATIVO I	46407036	SP-AP	3	3	0		
0129	AUXILIAR ADMINISTRATIVO	46407036	SP-AP	1	1	0		
TOTAL UNIDAD ORGÁNICA				5	5	0	0	

(*)Directivo Superior de Libre Designación y Remoción

VII.		DENOMINACIÓN DEL ÓRGANO: OFICINA EJECUTIVA DE ADMINISTRACIÓN						
VII.4		DENOMINACIÓN DE LA UNIDAD ORGÁNICA: OFICINA DE CONTABILIDAD Y FINANZAS						
N° DE ORDEN	CARGOS ESTRUCTURAL	CÓDIGO	CLASIFICACION	TOTAL	SITUACIÓN DEL CARGO		CARGO DE CONFIANZA	
					O	P		
0130	JEFE/A DE OFICINA	46407042	SP-DS	1	1	0		
0131	CONTADORA I	46407045	SP-ES	1	1	0		
0132	0134 ASISTENTE ADMINISTRATIVO I	46407046	SP-AP	3	3	0		
0135	TECNICO/A ADMINISTRATIVO III	46407046	SP-AP	1	1	0		
0136	0139 TECNICO/A ADMINISTRATIVO II	46407046	SP-AP	4	4	0		
0140	0151 TECNICO/A ADMINISTRATIVO I	46407048	SP-AP	12	12	0		
0152	ASISTENTE EJECUTIVO II	46407048	SP-AP	1	1	0		
0153	0159 AUXILIAR ADMINISTRATIVO	46407046	SP-AP	7	7	0		
TOTAL UNIDAD ORGÁNICA				30	30	0	0	

(*)Directivo Superior de Libre Designación y Remoción



CUADRO PARA ASIGNACION DE PERSONAL - CAP PROVISIONAL 2017

ENTIDAD: HOSPITAL NACIONAL "DANIEL ALCIDES CARRION"							
SECTOR: GOBIERNO REGIONAL							
VII.		DENOMINACIÓN DEL ÓRGANO: OFICINA EJECUTIVA DE ADMINISTRACIÓN					
VII.5		DENOMINACIÓN DE LA UNIDAD ORGÁNICA: OFICINA DE INFRAESTRUCTURA, INGENIERIA BIOMÉDICA Y SERVICIOS GENERALES					
N° DE ORDEN	CARGOS ESTRUCTURAL	CÓDIGO	CLASIFICACION	TOTAL	SITUACIÓN DEL CARGO		CARGO DE CONFIANZA
					O	P	
0160	JEFE/A DE OFICINA	46407052	SP-DS	1	1	0	
0161	ESPECIALISTA EN INFRAESTRUCTURA HOSPITALARIA	46407055	SP-ES	1	0	1	
0162	ESPECIALISTA EN EQUIPAMIENTO HOSPITALARIO	46407055	SP-ES	1	0	1	
0163	ASISTENTE PROFESIONAL I	46407055	SP-ES	1	1	0	
0164 / 0165	TECNICO/A ADMINISTRATIVO II	46407056	SP-AP	2	2	0	
0166 / 0171	TECNICO/A ADMINISTRATIVO I	46407056	SP-AP	6	6	0	
0172 / 0180	TECNICO/A EN MANTENIMIENTO	46407056	SP-AP	9	8	1	
0181	TÉCNICO EN IMPRESIONES	46407056	SP-AP	1	1	0	
0182	0219 TECNICO/A EN SERVICIOS GENERALES I	46407056	SP-AP	38	38	0	
0220	TECNICO/A SANITARIO AMBIENTAL I	46407056	SP-AP	1	1	0	
0221	ASISTENTE EJECUTIVO I	46407056	SP-AP	1	1	0	
0222	0285 TRABAJADORA DE SERVICIOS GENERALES	46407056	SP-AP	64	63	1	
0286	0292 CHOFER	46407056	SP-AP	7	7	0	
TOTAL UNIDAD ORGÁNICA				133	129	4	0

(*)Directivo Superior de Libre Designación y Remoción

VIII.							
DENOMINACIÓN DEL ÓRGANO: OFICINA DE ESTADÍSTICA Y SISTEMAS INFORMÁTICOS							
DENOMINACIÓN DE LA UNIDAD ORGÁNICA:							
N° DE ORDEN	CARGOS ESTRUCTURAL	CÓDIGO	CLASIFICACION	TOTAL	SITUACIÓN DEL CARGO		CARGO DE CONFIANZA
					O	P	
0293	JEFE/A DE OFICINA	46408002	SP-DS	1	0	1	
0294	ESPECIALISTA EN DESARROLLO INFORMATICO I	46408005	SP-ES	1	0	1	
0295	0296 ESPECIALISTA EN ESTADÍSTICA I	46408005	SP-ES	2	1	1	
0297	0298 ASISTENTE PROFESIONAL I	46408005	SP-ES	2	2	0	
0299	0306 TECNICO/A EN ESTADISTICA	46408006	SP-AP	8	8	0	
0307	TECNICO/A EN INFORMATICA	46408006	SP-AP	1	1	0	
0308	0316 TECNICO/A ADMINISTRATIVO I	46408006	SP-AP	9	9	0	
0317	0321 DIGITADOR/A	46408006	SP-AP	5	5	0	
0322	0331 TRABAJADORA DE SERVICIOS GENERALES	46408006	SP-AP	10	10	0	
0332	0337 AUXILIAR ADMINISTRATIVO	46408006	SP-AP	6	6	0	
TOTAL ÓRGANO				45	42	3	0

(*)Directivo Superior de Libre Designación y Remoción

IX.							
DENOMINACIÓN DEL ÓRGANO: OFICINA DE APOYO A LA DOCENCIA E INVESTIGACIÓN							
DENOMINACIÓN DE LA UNIDAD ORGÁNICA:							
N° DE ORDEN	CARGOS ESTRUCTURAL	CÓDIGO	CLASIFICACION	TOTAL	SITUACIÓN DEL CARGO		CARGO DE CONFIANZA
					O	P	
0338	JEFE/A DE OFICINA	46409003	SP-DS	1	0	1	
0339	ESPECIALISTA EN SALUD PUBLICA II	46409005	SP-ES	1	1	0	
0340	ESPECIALISTA EN SALUD PUBLICA I	46409005	SP-ES	1	1	0	
0341	TECNICO/A ADMINISTRATIVO I	46409006	SP-AP	1	1	0	
0342	AUXILIAR ADMINISTRATIVO	46409006	SP-AP	1	1	0	
TOTAL ÓRGANO				5	4	1	0

X.							
DENOMINACIÓN DEL ÓRGANO: OFICINA DE SEGUROS							
DENOMINACIÓN DE LA UNIDAD ORGÁNICA:							
N° DE ORDEN	CARGOS ESTRUCTURAL	CÓDIGO	CLASIFICACION	TOTAL	SITUACIÓN DEL CARGO		CARGO DE CONFIANZA
					O	P	
0343	JEFE/A DE OFICINA	46410002	SP-DS	1	1	0	
0344	0348 AUDITOR ESPECIALISTA	46410005	SP-ES	5	5	0	
0349	ASISTENTE ADMINISTRATIVO I	46410006	SP-AP	1	1	0	
0350	0357 TECNICO/A ADMINISTRATIVO I	46410006	SP-AP	8	8	0	
0358	0359 DIGITADOR/A	46410006	SP-AP	2	2	0	
0360	ASISTENTE EJECUTIVO II	46410006	SP-AP	1	1	0	
TOTAL ÓRGANO				18	18	0	0

(*)Directivo Superior de Libre Designación y Remoción

XI.							
DENOMINACIÓN DEL ÓRGANO: OFICINA DE IMAGEN INSTITUCIONAL							
DENOMINACIÓN DE LA UNIDAD ORGÁNICA:							
N° DE ORDEN	CARGOS ESTRUCTURAL	CÓDIGO	CLASIFICACION	TOTAL	SITUACIÓN DEL CARGO		CARGO DE CONFIANZA
					O	P	
0361	JEFE/A DE OFICINA	46411002	SP-DS	1	0	1	
0362	PERIODISTA	46411005	SP-ES	1	0	1	
0363	0366 TECNICO/A ADMINISTRATIVO I	46411006	SP-AP	4	4	0	
0367	ASISTENTE EJECUTIVO I	46411006	SP-AP	1	1	0	
0368	TÉCNICO EN COMUNICACIONES	46411006	SP-AP	1	1	0	
0369	TRABAJADORA DE SERVICIOS GENERALES	46411006	SP-AP	1	1	0	
0370	0373 AUXILIAR ADMINISTRATIVO	46411006	SP-AP	4	4	0	
TOTAL ÓRGANO				13	11	2	0

(*)Directivo Superior de Libre Designación y Remoción



I. RUZ R.

CUADRO PARA ASIGNACIÓN DE PERSONAL - CAP PROVISIONAL 2017

ENTIDAD: HOSPITAL NACIONAL "DANIEL ALCIDES CARRIÓN"
SECTOR: GOBIERNO REGIONAL

XII.		DENOMINACIÓN DEL ÓRGANO: DEPARTAMENTO DE ATENCION AMBULATORIA Y HOSPITALIZACIÓN						
XII.		DENOMINACIÓN DE LA UNIDAD ORGÁNICA:						
N° DE ORDEN	CARGOS ESTRUCTURAL	CÓDIGO	CLASIFICACION	TOTAL	SITUACIÓN DEL CARGO		CARGO DE CONFIANZA	
					O	P		
0374	JEFE/A DE DEPARTAMENTO	46412003	SP-DS	1	0	1		
0375	TECNICO/A ADMINISTRATIVO II	46412006	SP-AP	1	1	0		
0376	TECNICO/A EN SERVICIOS GENERALES I	46412006	SP-AP	3	3	0		
0379	ASISTENTE EJECUTIVO I	46412006	SP-AP	1	1	0		
TOTAL ÓRGANO				6	5	1	0	

XII		DENOMINACIÓN DEL ÓRGANO: DEPARTAMENTO DE ATENCION AMBULATORIA Y HOSPITALIZACIÓN						
XII.1.		DENOMINACIÓN DE LA UNIDAD ORGÁNICA: SERVICIO DE CONSULTA EXTERNA						
N° DE ORDEN	CARGOS ESTRUCTURAL	CÓDIGO	CLASIFICACION	TOTAL	SITUACIÓN DEL CARGO		CARGO DE CONFIANZA	
					O	P		
0380	JEFE DE SERVICIO	46412013	SP-DS	1	0	1		
0381	TÉCNICO EN ENFERMERÍA	46412016	SP-AP	1	1	0		
0382	TÉCNICO ADMINISTRATIVO I	46412016	SP-AP	1	1	0		
0383	ASISTENTE ADMINISTRATIVO I	46412016	SP-AP	1	1	0		
TOTAL UNIDAD ORGÁNICA				4	3	1	0	

XII.		DENOMINACIÓN DEL ÓRGANO: DEPARTAMENTO DE ATENCION AMBULATORIA Y HOSPITALIZACIÓN						
XII.2.		DENOMINACIÓN DE LA UNIDAD ORGÁNICA: SERVICIO DE HOSPITALIZACIÓN						
N° DE ORDEN	CARGOS ESTRUCTURAL	CÓDIGO	CLASIFICACION	TOTAL	SITUACIÓN DEL CARGO		CARGO DE CONFIANZA	
					O	P		
0384	JEFE DE SERVICIO	46412023	SP-DS	1	0	1		
0385	0386	TÉCNICO EN ENFERMERÍA	46412026	SP-AP	2	2	0	
0387	TÉCNICO ADMINISTRATIVO I	46412026	SP-AP	1	1	0		
0388	0389	TECNICO/A ADMINISTRATIVO II	46412026	SP-AP	2	2	0	
0390	ASISTENTE ADMINISTRATIVO I	46412026	SP-AP	1	1	0		
TOTAL UNIDAD ORGÁNICA				7	6	1	0	

XII.		DENOMINACIÓN DEL ÓRGANO: DEPARTAMENTO DE ATENCION AMBULATORIA Y HOSPITALIZACIÓN						
XII.3.		DENOMINACIÓN DE LA UNIDAD ORGÁNICA: SERVICIO DE PREVENTORIO Y SALUD-PÚBLICA						
N° DE ORDEN	CARGOS ESTRUCTURAL	CÓDIGO	CLASIFICACION	TOTAL	SITUACIÓN DEL CARGO		CARGO DE CONFIANZA	
					O	P		
0391	JEFE DE SERVICIO	46412033	SP-DS	1	0	1		
0392	MÉDICO ESPECIALISTA	46412035	SP-ES	1	1	0		
0393	ENFERMERA	46412035	SP-ES	1	0	1		
0394	OBSTETRA	46412035	SP-ES	1	1	0		
0395	0396	TÉCNICO ADMINISTRATIVO I	46412036	SP-AP	2	2	0	
0397	ASISTENTE ADMINISTRATIVO I	46412036	SP-AP	1	0	1		
TOTAL UNIDAD ORGÁNICA				7	4	3	0	

XIII		DENOMINACIÓN DEL ÓRGANO: DEPARTAMENTO DE MEDICINA						
XIII		DENOMINACIÓN DE LA UNIDAD ORGÁNICA:						
N° DE ORDEN	CARGOS ESTRUCTURAL	CÓDIGO	CLASIFICACION	TOTAL	SITUACIÓN DEL CARGO		CARGO DE CONFIANZA	
					O	P		
0398	JEFE/A DE DEPARTAMENTO	46413003	SP-DS	1	0	1		
0399	TÉCNICO ADMINISTRATIVO I	46413006	SP-AP	1	1	0		
TOTAL ÓRGANO				2	1	1	0	

XIII		DENOMINACIÓN DEL ÓRGANO: DEPARTAMENTO DE MEDICINA						
XIII.1		DENOMINACIÓN DE LA UNIDAD ORGÁNICA: SERVICIO DE MEDICINA I						
N° DE ORDEN	CARGOS ESTRUCTURAL	CÓDIGO	CLASIFICACION	TOTAL	SITUACIÓN DEL CARGO		CARGO DE CONFIANZA	
					O	P		
0400	JEFE DE SERVICIO	46413013	SP-DS	1	0	1		
0401	0406	MÉDICO ESPECIALISTA	46413015	SP-ES	6	6	0	
0407	MÉDICO	46413015	SP-ES	1	1	0		
TOTAL UNIDAD ORGÁNICA				8	7	1	0	

XIII		DENOMINACIÓN DEL ÓRGANO: DEPARTAMENTO DE MEDICINA						
XIII.2		DENOMINACIÓN DE LA UNIDAD ORGÁNICA: SERVICIO DE MEDICINA II						
N° DE ORDEN	CARGOS ESTRUCTURAL	CÓDIGO	CLASIFICACION	TOTAL	SITUACIÓN DEL CARGO		CARGO DE CONFIANZA	
					O	P		
0408	JEFE DE SERVICIO	46413023	SP-DS	1	0	1		
0409	0414	MÉDICO ESPECIALISTA	46413025	SP-ES	6	6	0	
0415	MÉDICO	46413025	SP-ES	1	1	0		
TOTAL UNIDAD ORGÁNICA				8	7	1	0	

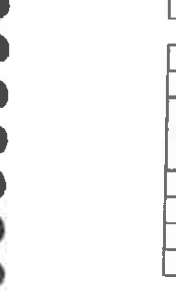
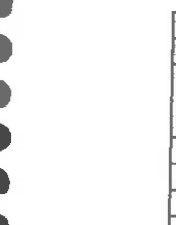

J. RUIZ R.

CUADRO PARA ASIGNACION DE PERSONAL - CAP PROVISIONAL 2017

ENTIDAD: HOSPITAL NACIONAL "DANIEL ALCIDES CARRION"
SECTOR: GOBIERNO REGIONAL

XIII		DENOMINACIÓN DEL ÓRGANO: DEPARTAMENTO DE MEDICINA						
XIII.3		DENOMINACIÓN DE LA UNIDAD ORGÁNICA: SERVICIO DE CARDIOLOGÍA						
N° DE ORDEN	CARGOS ESTRUCTURAL	CÓDIGO	CLASIFICACION	TOTAL	SITUACIÓN DEL CARGO		CARGO DE CONFIANZA	
					O	P		
0416	JEFE DE SERVICIO	46413033	SP-DS	1	0	1		
0417	0424 MÉDICO ESPECIALISTA	46413035	SP-ES	8	8	0		
	0425 TECNICO/A ADMINISTRATIVO I	46413036	SP-AP	1	1	0		
TOTAL UNIDAD ORGÁNICA				10	9	1	0	

XIII		DENOMINACIÓN DEL ÓRGANO: DEPARTAMENTO DE MEDICINA						
XIII.4		DENOMINACIÓN DE LA UNIDAD ORGÁNICA: SERVICIO DE ENDOCRINOLOGÍA						
N° DE ORDEN	CARGOS ESTRUCTURAL	CÓDIGO	CLASIFICACION	TOTAL	SITUACIÓN DEL CARGO		CARGO DE CONFIANZA	
					O	P		
0426	JEFE DE SERVICIO	46413043	SP-DS	1	0	1		
0427	0431 MÉDICO ESPECIALISTA	46413045	SP-ES	5	5	0		
TOTAL UNIDAD ORGÁNICA				6	5	1	0	

XIII		DENOMINACIÓN DEL ÓRGANO: DEPARTAMENTO DE MEDICINA						
XIII.5		DENOMINACIÓN DE LA UNIDAD ORGÁNICA: SERVICIO DE DERMATOLOGÍA						
N° DE ORDEN	CARGOS ESTRUCTURAL	CÓDIGO	CLASIFICACION	TOTAL	SITUACIÓN DEL CARGO		CARGO DE CONFIANZA	
					O	P		
0432	JEFE DE SERVICIO	46413053	SP-DS	1	0	1		
0433	0437 MÉDICO ESPECIALISTA	46413055	SP-ES	5	5	0		
TOTAL UNIDAD ORGÁNICA				6	5	1	0	

XIII		DENOMINACIÓN DEL ÓRGANO: DEPARTAMENTO DE MEDICINA						
XIII.6		DENOMINACIÓN DE LA UNIDAD ORGÁNICA: SERVICIO DE GASTROENTEROLOGÍA						
N° DE ORDEN	CARGOS ESTRUCTURAL	CÓDIGO	CLASIFICACION	TOTAL	SITUACIÓN DEL CARGO		CARGO DE CONFIANZA	
					O	P		
0438	JEFE DE SERVICIO	46413063	SP-DS	1	0	1		
0439	0443 MÉDICO ESPECIALISTA	46413065	SP-ES	5	5	0		
	0444 MÉDICO	46413065	SP-ES	1	1	0		
	0445 AUXILIAR ADMINISTRATIVO	46413066	SP-AP	1	1	0		
TOTAL UNIDAD ORGÁNICA				8	7	1	0	

XIII		DENOMINACIÓN DEL ÓRGANO: DEPARTAMENTO DE MEDICINA						
XIII.7		DENOMINACIÓN DE LA UNIDAD ORGÁNICA: SERVICIO DE REUMATOLOGÍA						
N° DE ORDEN	CARGOS ESTRUCTURAL	CÓDIGO	CLASIFICACION	TOTAL	SITUACIÓN DEL CARGO		CARGO DE CONFIANZA	
					O	P		
0446	JEFE DE SERVICIO	46413073	SP-DS	1	0	1		
0447	0450 MÉDICO ESPECIALISTA	46413075	SP-ES	4	4	0		
TOTAL UNIDAD ORGÁNICA				5	4	1	0	

XIII		DENOMINACIÓN DEL ÓRGANO: DEPARTAMENTO DE MEDICINA						
XIII.8		DENOMINACIÓN DE LA UNIDAD ORGÁNICA: SERVICIO DE ENFERMEDADES INFECCIOSAS Y TROPICALES						
N° DE ORDEN	CARGOS ESTRUCTURAL	CÓDIGO	CLASIFICACION	TOTAL	SITUACIÓN DEL CARGO		CARGO DE CONFIANZA	
					O	P		
0451	JEFE DE SERVICIO	46413083	SP-DS	1	0	1		
0452	0455 MÉDICO ESPECIALISTA	46413085	SP-ES	4	4	0		
	0456 TECNICO/A ADMINISTRATIVO I	46413086	SP-AP	1	1	0		
	0457 AUXILIAR ADMINISTRATIVO	46413086	SP-AP	1	1	0		
TOTAL UNIDAD ORGÁNICA				7	6	1	0	

XIII		DENOMINACIÓN DEL ÓRGANO: DEPARTAMENTO DE MEDICINA						
XIII.9		DENOMINACIÓN DE LA UNIDAD ORGÁNICA: SERVICIO DE NEUMOLOGÍA						
N° DE ORDEN	CARGOS ESTRUCTURAL	CÓDIGO	CLASIFICACION	TOTAL	SITUACIÓN DEL CARGO		CARGO DE CONFIANZA	
					O	P		
0458	JEFE DE SERVICIO	46413093	SP-DS	1	0	1		
0459	0467 MÉDICO ESPECIALISTA	46413095	SP-ES	9	9	0		
	0468 TECNICO/A ADMINISTRATIVO I	46413096	SP-AP	1	1	0		
TOTAL UNIDAD ORGÁNICA				11	10	1	0	

XIII		DENOMINACIÓN DEL ÓRGANO: DEPARTAMENTO DE MEDICINA						
XIII.10		DENOMINACIÓN DE LA UNIDAD ORGÁNICA: SERVICIO DE NEUROLOGÍA						
N° DE ORDEN	CARGOS ESTRUCTURAL	CÓDIGO	CLASIFICACION	TOTAL	SITUACIÓN DEL CARGO		CARGO DE CONFIANZA	
					O	P		
0469	JEFE DE SERVICIO	46413103	SP-DS	1	0	1		
0470	0475 MÉDICO ESPECIALISTA	46413105	SP-ES	6	5	1		
	0476 TECNICO ESPECIALIZADO	46413106	SP-AP	1	1	0		
TOTAL UNIDAD ORGÁNICA				8	6	2	0	



CUADRO PARA ASIGNACIÓN DE PERSONAL - CAP PROVISIONAL 2017

ENTIDAD: HOSPITAL NACIONAL "DANIEL ALCIDES CARRIÓN"
SECTOR: GOBIERNO REGIONAL

XIII		DENOMINACIÓN DEL ÓRGANO: DEPARTAMENTO DE MEDICINA					
XIII.11		DENOMINACIÓN DE LA UNIDAD ORGÁNICA: SERVICIO DE PSIQUIATRÍA					
N° DE ORDEN	CARGOS ESTRUCTURAL	CÓDIGO	CLASIFICACION	TOTAL	SITUACIÓN DEL CARGO		CARGO DE CONFIANZA
					O	P	
0477	JEFE DE SERVICIO	46413113	SP-DS	1	0	1	
0478	0479 MÉDICO ESPECIALISTA	46413115	SP-ES	2	2	0	
TOTAL UNIDAD ORGÁNICA				3	2	1	0

XIII		DENOMINACIÓN DEL ÓRGANO: DEPARTAMENTO DE MEDICINA					
XIII.12		DENOMINACIÓN DE LA UNIDAD ORGÁNICA: SERVICIO DE NEFROLOGÍA					
N° DE ORDEN	CARGOS ESTRUCTURAL	CÓDIGO	CLASIFICACION	TOTAL	SITUACIÓN DEL CARGO		CARGO DE CONFIANZA
					O	P	
0480	JEFE DE SERVICIO	46413123	SP-DS	1	0	1	
0481	0482 MÉDICO ESPECIALISTA	46413125	SP-ES	2	2	0	
TOTAL UNIDAD ORGÁNICA				3	2	1	0

XIII		DENOMINACIÓN DEL ÓRGANO: DEPARTAMENTO DE MEDICINA					
XIII.13		DENOMINACIÓN DE LA UNIDAD ORGÁNICA: SERVICIO DE GERIATRÍA					
N° DE ORDEN	CARGOS ESTRUCTURAL	CÓDIGO	CLASIFICACION	TOTAL	SITUACIÓN DEL CARGO		CARGO DE CONFIANZA
					O	P	
0483	JEFE DE SERVICIO	46413133	SP-DS	1	0	1	
0484	MÉDICO ESPECIALISTA	46413135	SP-ES	1	1	0	
TOTAL UNIDAD ORGÁNICA				2	1	1	0

XIV		DENOMINACIÓN DEL ÓRGANO: DEPARTAMENTO DE CIRUGÍA					
XIV.		DENOMINACIÓN DE LA UNIDAD ORGÁNICA:					
N° DE ORDEN	CARGOS ESTRUCTURAL	CÓDIGO	CLASIFICACION	TOTAL	SITUACIÓN DEL CARGO		CARGO DE CONFIANZA
					O	P	
0485	JEFE/A DE DEPARTAMENTO	46414003	SP-DS	1	0	1	
0486	ASISTENTE EJECUTIVO I	46414006	SP-AP	1	1	0	
TOTAL ÓRGANO				2	1	1	0

XIV		DENOMINACIÓN DEL ÓRGANO: DEPARTAMENTO DE CIRUGÍA					
XIV.1		DENOMINACIÓN DE LA UNIDAD ORGÁNICA: SERVICIO DE CIRUGÍA GENERAL I					
N° DE ORDEN	CARGOS ESTRUCTURAL	CÓDIGO	CLASIFICACION	TOTAL	SITUACIÓN DEL CARGO		CARGO DE CONFIANZA
					O	P	
0487	JEFE DE SERVICIO	46414013	SP-DS	1	0	1	
0498	MÉDICO ESPECIALISTA	46414015	SP-ES	11	11	0	
TOTAL UNIDAD ORGÁNICA				12	11	1	0

XIV		DENOMINACIÓN DEL ÓRGANO: DEPARTAMENTO DE CIRUGÍA					
XIV.2		DENOMINACIÓN DE LA UNIDAD ORGÁNICA: SERVICIO DE CIRUGÍA GENERAL II					
N° DE ORDEN	CARGOS ESTRUCTURAL	CÓDIGO	CLASIFICACION	TOTAL	SITUACIÓN DEL CARGO		CARGO DE CONFIANZA
					O	P	
0499	JEFE DE SERVICIO	46414023	SP-DS	1	0	1	
0500 / 0510	MÉDICO ESPECIALISTA	46414025	SP-ES	11	11	0	
TOTAL UNIDAD ORGÁNICA				12	11	1	0

XIV		DENOMINACIÓN DEL ÓRGANO: DEPARTAMENTO DE CIRUGÍA					
XIV.3		DENOMINACIÓN DE LA UNIDAD ORGÁNICA: SERVICIO DE CIRUGÍA PEDIÁTRICA					
N° DE ORDEN	CARGOS ESTRUCTURAL	CÓDIGO	CLASIFICACION	TOTAL	SITUACIÓN DEL CARGO		CARGO DE CONFIANZA
					O	P	
0511	JEFE DE SERVICIO	46414033	SP-DS	1	0	1	
0512 / 0518	MÉDICO ESPECIALISTA	46414035	SP-ES	7	7	0	
0519	TECNICO/A ADMINISTRATIVO I	46414036	SP-AP	1	1	0	
TOTAL UNIDAD ORGÁNICA				9	8	1	0

XIV		DENOMINACIÓN DEL ÓRGANO: DEPARTAMENTO DE CIRUGÍA					
XIV.4		DENOMINACIÓN DE LA UNIDAD ORGÁNICA: SERVICIO DE CIRUGÍA PLÁSTICA Y QUEMADOS					
N° DE ORDEN	CARGOS ESTRUCTURAL	CÓDIGO	CLASIFICACION	TOTAL	SITUACIÓN DEL CARGO		CARGO DE CONFIANZA
					O	P	
0520	JEFE DE SERVICIO	46414043	SP-DS	1	0	1	
0521	0524 MÉDICO ESPECIALISTA	46414045	SP-ES	4	4	0	
TOTAL UNIDAD ORGÁNICA				5	4	1	0



J. RUIZ R.



CUADRO PARA ASIGNACION DE PERSONAL - CAP PROVISIONAL 2017

ENTIDAD: HOSPITAL NACIONAL "DANIEL ALCIDES CARRIÓN"
SECTOR: GOBIERNO REGIONAL

XIV		DENOMINACIÓN DEL ÓRGANO: DEPARTAMENTO DE CIRUGÍA						
XIV.5		DENOMINACIÓN DE LA UNIDAD ORGÁNICA: SERVICIO DE NEUROCIROLOGÍA						
N° DE ORDEN	CARGOS ESTRUCTURAL	CÓDIGO	CLASIFICACION	TOTAL	SITUACIÓN DEL CARGO		CARGO DE CONFIANZA	
					O	P		
0525	JEFE DE SERVICIO	46414053	SP-DS	1	0	1		
0526	MÉDICO ESPECIALISTA	46414055	SP-ES	9	9	0		
TOTAL UNIDAD ORGÁNICA				10	9	1	0	

XIV		DENOMINACIÓN DEL ÓRGANO: DEPARTAMENTO DE CIRUGÍA						
XIV.6		DENOMINACIÓN DE LA UNIDAD ORGÁNICA: SERVICIO DE OFTALMOLOGÍA						
N° DE ORDEN	CARGOS ESTRUCTURAL	CÓDIGO	CLASIFICACION	TOTAL	SITUACIÓN DEL CARGO		CARGO DE CONFIANZA	
					O	P		
0535	JEFE DE SERVICIO	46414063	SP-DS	1	0	1		
0536	MÉDICO ESPECIALISTA	46414065	SP-ES	9	9	0		
0545	TECNOLOGO MEDICO	46414065	SP-ES	2	0	2		
0547	ASISTENTE EJECUTIVO I	46414066	SP-AP	1	1	0		
0548	AUXILIAR ADMINISTRATIVO	46414066	SP-AP	1	1	0		
TOTAL UNIDAD ORGÁNICA				14	11	3	0	

XIV		DENOMINACIÓN DEL ÓRGANO: DEPARTAMENTO DE CIRUGÍA						
XIV.7		DENOMINACIÓN DE LA UNIDAD ORGÁNICA: SERVICIO DE OTORRINOLARINGOLOGÍA y CABEZA Y CUELLO						
N° DE ORDEN	CARGOS ESTRUCTURAL	CÓDIGO	CLASIFICACION	TOTAL	SITUACIÓN DEL CARGO		CARGO DE CONFIANZA	
					O	P		
0549	JEFE DE SERVICIO	46414073	SP-DS	1	0	1		
0550	MÉDICO ESPECIALISTA	46414075	SP-ES	6	6	0		
TOTAL UNIDAD ORGÁNICA				7	6	1	0	

XIV		DENOMINACIÓN DEL ÓRGANO: DEPARTAMENTO DE CIRUGÍA						
XIV.8		DENOMINACIÓN DE LA UNIDAD ORGÁNICA: SERVICIO DE UROLOGÍA						
N° DE ORDEN	CARGOS ESTRUCTURAL	CÓDIGO	CLASIFICACION	TOTAL	SITUACIÓN DEL CARGO		CARGO DE CONFIANZA	
					O	P		
0556	JEFE DE SERVICIO	46414083	SP-DS	1	0	1		
0557	MÉDICO ESPECIALISTA	46414085	SP-ES	5	5	0		
TOTAL UNIDAD ORGÁNICA				6	5	1	0	

XIV		DENOMINACIÓN DEL ÓRGANO: DEPARTAMENTO DE CIRUGÍA						
XIV.9		DENOMINACIÓN DE LA UNIDAD ORGÁNICA: SERVICIO DE ORTOPEDIA Y TRAUMATOLOGÍA						
N° DE ORDEN	CARGOS ESTRUCTURAL	CÓDIGO	CLASIFICACION	TOTAL	SITUACIÓN DEL CARGO		CARGO DE CONFIANZA	
					O	P		
0562	JEFE DE SERVICIO	46414093	SP-DS	1	0	1		
0563	MÉDICO ESPECIALISTA	46414095	SP-ES	14	14	0		
TOTAL UNIDAD ORGÁNICA				15	14	1	0	

XIV		DENOMINACIÓN DEL ÓRGANO: DEPARTAMENTO DE CIRUGÍA						
XIV.10		DENOMINACIÓN DE LA UNIDAD ORGÁNICA: SERVICIO DE CIRUGÍA DE TORAX Y CARDIOVASCULAR						
N° DE ORDEN	CARGOS ESTRUCTURAL	CÓDIGO	CLASIFICACION	TOTAL	SITUACIÓN DEL CARGO		CARGO DE CONFIANZA	
					O	P		
0577	JEFE DE SERVICIO	46414103	SP-DS	1	0	1		
0578	MÉDICO ESPECIALISTA	46414105	SP-ES	1	1	0		
TOTAL UNIDAD ORGÁNICA				2	1	1	0	

XV		DENOMINACIÓN DEL ÓRGANO: DEPARTAMENTO DE ONCOLOGÍA						
XV		DENOMINACIÓN DE LA UNIDAD ORGÁNICA:						
N° DE ORDEN	CARGOS ESTRUCTURAL	CÓDIGO	CLASIFICACION	TOTAL	SITUACIÓN DEL CARGO		CARGO DE CONFIANZA	
					O	P		
0579	JEFE/A DE DEPARTAMENTO	46415003	SP-DS	1	0	1		
0580	ASISTENTE EJECUTIVO I	46415005	SP-AP	1	1	0		
TOTAL ÓRGANO				2	1	1	0	

XV		DENOMINACIÓN DEL ÓRGANO: DEPARTAMENTO DE ONCOLOGÍA						
XV.1		DENOMINACIÓN DE LA UNIDAD ORGÁNICA: SERVICIO DE HEMATOLOGÍA						
N° DE ORDEN	CARGOS ESTRUCTURAL	CÓDIGO	CLASIFICACION	TOTAL	SITUACIÓN DEL CARGO		CARGO DE CONFIANZA	
					O	P		
0581	JEFE DE SERVICIO	46415013	SP-DS	1	0	1		
0582	MÉDICO ESPECIALISTA	46415015	SP-ES	3	3	0		
TOTAL UNIDAD ORGÁNICA				4	3	1	0	



J. RUIZ R.

CUADRO PARA ASIGNACIÓN DE PERSONAL - CAP PROVISIONAL 2017

ENTIDAD: HOSPITAL NACIONAL "DANIEL ALCIDES CARRIÓN"
SECTOR: GOBIERNO REGIONAL

XV		DENOMINACIÓN DEL ÓRGANO: DEPARTAMENTO DE ONCOLOGÍA						
XV.2		DENOMINACIÓN DE LA UNIDAD ORGÁNICA: SERVICIO DE ONCOLOGÍA CLÍNICA						
N° DE ORDEN	CARGOS ESTRUCTURAL	CÓDIGO	CLASIFICACION	TOTAL	SITUACIÓN DEL CARGO		CARGO DE CONFIANZA	
					O	P		
0585	JEFE DE SERVICIO	46415023	SP-DS	1	0	1		
0586	0587 MÉDICO ESPECIALISTA	46415025	SP-ES	2	2	0		
TOTAL UNIDAD ORGÁNICA				3	2	1	0	

XV		DENOMINACIÓN DEL ÓRGANO: DEPARTAMENTO DE ONCOLOGÍA						
XV.3		DENOMINACIÓN DE LA UNIDAD ORGÁNICA: SERVICIO DE ONCOLOGÍA QUIRÚRGICA						
N° DE ORDEN	CARGOS ESTRUCTURAL	CÓDIGO	CLASIFICACION	TOTAL	SITUACIÓN DEL CARGO		CARGO DE CONFIANZA	
					O	P		
0588	JEFE DE SERVICIO	46415033	SP-DS	1	0	1		
0589	0591 MÉDICO ESPECIALISTA	46415035	SP-ES	3	3	0		
TOTAL UNIDAD ORGÁNICA				4	3	1	0	

XVI		DENOMINACIÓN DEL ÓRGANO: DEPARTAMENTO DE PEDIATRÍA						
XVI		DENOMINACIÓN DE LA UNIDAD ORGÁNICA:						
N° DE ORDEN	CARGOS ESTRUCTURAL	CÓDIGO	CLASIFICACION	TOTAL	SITUACIÓN DEL CARGO		CARGO DE CONFIANZA	
					O	P		
0592	JEFE/A DE DEPARTAMENTO	46416003	SP-DS	1	0	1		
0593	ASISTENTE EJECUTIVO I	46416006	SP-AP	1	1	0		
TOTAL ÓRGANO				2	1	1	0	

XVI		DENOMINACIÓN DEL ÓRGANO: DEPARTAMENTO DE PEDIATRÍA						
XVI.1		DENOMINACIÓN DE LA UNIDAD ORGÁNICA: SERVICIO DE PEDIATRÍA I						
N° DE ORDEN	CARGOS ESTRUCTURAL	CÓDIGO	CLASIFICACION	TOTAL	SITUACIÓN DEL CARGO		CARGO DE CONFIANZA	
					O	P		
0594	JEFE DE SERVICIO	46416013	SP-DS	1	0	1		
0595	0605 MÉDICO ESPECIALISTA	46416015	SP-ES	11	10	1		
TOTAL UNIDAD ORGÁNICA				12	10	2	0	

XVI		DENOMINACIÓN DEL ÓRGANO: DEPARTAMENTO DE PEDIATRÍA						
XVI.2		DENOMINACIÓN DE LA UNIDAD ORGÁNICA: SERVICIO DE PEDIATRÍA II						
N° DE ORDEN	CARGOS ESTRUCTURAL	CÓDIGO	CLASIFICACION	TOTAL	SITUACIÓN DEL CARGO		CARGO DE CONFIANZA	
					O	P		
0606	JEFE DE SERVICIO	46416023	SP-DS	1	0	1		
0607	0616 MÉDICO ESPECIALISTA	46416025	SP-ES	10	10	0		
TOTAL UNIDAD ORGÁNICA				11	10	1	0	

XVI		DENOMINACIÓN DEL ÓRGANO: DEPARTAMENTO DE PEDIATRÍA						
XVI.3		DENOMINACIÓN DE LA UNIDAD ORGÁNICA: SERVICIO DE NEONATOLOGÍA						
N° DE ORDEN	CARGOS ESTRUCTURAL	CÓDIGO	CLASIFICACION	TOTAL	SITUACIÓN DEL CARGO		CARGO DE CONFIANZA	
					O	P		
0617	JEFE DE SERVICIO	46416033	SP-DS	1	0	1		
0618	0628 MÉDICO ESPECIALISTA	46416035	SP-ES	11	11	0		
0629	TECNICO/A ADMINISTRATIVO I	46416036	SP-AP	1	1	0		
TOTAL UNIDAD ORGÁNICA				13	12	1	0	

XVI		DENOMINACIÓN DEL ÓRGANO: DEPARTAMENTO DE PEDIATRÍA						
XVI.4		DENOMINACIÓN DE LA UNIDAD ORGÁNICA: SERVICIO DE CUIDADOS INTENSIVOS PEDIÁTRICOS						
N° DE ORDEN	CARGOS ESTRUCTURAL	CÓDIGO	CLASIFICACION	TOTAL	SITUACIÓN DEL CARGO		CARGO DE CONFIANZA	
					O	P		
0630	JEFE DE SERVICIO	46416043	SP-DS	1	0	1		
0631	0636 MÉDICO ESPECIALISTA	46416045	SP-ES	6	6	0		
0637	TECNICO/A ADMINISTRATIVO I	46416046	SP-AP	1	1	0		
TOTAL UNIDAD ORGÁNICA				8	7	1	0	

XVII		DENOMINACIÓN DEL ÓRGANO: DEPARTAMENTO DE GINECOLOGÍA Y OBSTETRICIA						
XVII		DENOMINACIÓN DE LA UNIDAD ORGÁNICA:						
N° DE ORDEN	CARGOS ESTRUCTURAL	CÓDIGO	CLASIFICACION	TOTAL	SITUACIÓN DEL CARGO		CARGO DE CONFIANZA	
					O	P		
0638	JEFE/A DE DEPARTAMENTO	46417003	SP-DS	1	0	1		
0639	TÉCNICO ADMINISTRATIVO I	46417006	SP-AP	1	1	0		
0640	ASISTENTE EJECUTIVO I	46417006	SP-AP	1	1	0		
TOTAL UNIDAD ORGÁNICA				3	2	1	0	



CUADRO PARA ASIGNACIÓN DE PERSONAL - CAP PROVISIONAL 2017

ENTIDAD: HOSPITAL NACIONAL "DANIEL ALCIDES CARRIÓN"
SECTOR: GOBIERNO REGIONAL

XVII		DENOMINACIÓN DEL ÓRGANO: DEPARTAMENTO DE GINECOLOGÍA Y OBSTETRICIA						
XVII.1		DENOMINACIÓN DE LA UNIDAD ORGÁNICA: SERVICIO DE GINECOLOGÍA						
N° DE ORDEN	CARGOS ESTRUCTURAL	CÓDIGO	CLASIFICACION	TOTAL	SITUACIÓN DEL CARGO		CARGO DE CONFIANZA	
					O	P		
0641	JEFE DE SERVICIO	46417013	SP-DS	1	0	1		
0651	MÉDICO ESPECIALISTA	46417015	SP-ES	10	9	1		
TOTAL UNIDAD ORGÁNICA				11	9	2	0	

XVII		DENOMINACIÓN DEL ÓRGANO: DEPARTAMENTO DE GINECOLOGÍA Y OBSTETRICIA						
XVII.2		DENOMINACIÓN DE LA UNIDAD ORGÁNICA: SERVICIO MÉDICO QUIRÚRGICO DE OBSTETRICIA						
N° DE ORDEN	CARGOS ESTRUCTURAL	CÓDIGO	CLASIFICACION	TOTAL	SITUACIÓN DEL CARGO		CARGO DE CONFIANZA	
					O	P		
0652	JEFE DE SERVICIO	46417023	SP-DS	1	0	1		
0653	0662 MÉDICO ESPECIALISTA	46417025	SP-ES	10	10	0		
TOTAL UNIDAD ORGÁNICA				11	10	1	0	

XVII		DENOMINACIÓN DEL ÓRGANO: DEPARTAMENTO DE GINECOLOGÍA Y OBSTETRICIA						
XVII.3		DENOMINACIÓN DE LA UNIDAD ORGÁNICA: SERVICIO DE ALTO RIESGO OBSTÉTRICO						
N° DE ORDEN	CARGOS ESTRUCTURAL	CÓDIGO	CLASIFICACION	TOTAL	SITUACIÓN DEL CARGO		CARGO DE CONFIANZA	
					O	P		
0663	JEFE DE SERVICIO	46417033	SP-DS	1	0	1		
0664	0673 MÉDICO ESPECIALISTA	46417035	SP-ES	10	10	0		
TOTAL UNIDAD ORGÁNICA				11	10	1	0	

XVII		DENOMINACIÓN DEL ÓRGANO: DEPARTAMENTO DE GINECOLOGÍA Y OBSTETRICIA						
XVII.4		DENOMINACIÓN DE LA UNIDAD ORGÁNICA: SERVICIO DE OBSTETRICES						
N° DE ORDEN	CARGOS ESTRUCTURAL	CÓDIGO	CLASIFICACION	TOTAL	SITUACIÓN DEL CARGO		CARGO DE CONFIANZA	
					O	P		
0674	JEFE DE SERVICIO	46417043	SP-DS	1	0	1		
0675	0702 OBSTETRA	46417045	SP-ES	28	28	0		
0703	AUXILIAR ADMINISTRATIVO	46417046	SP-AP	1	1	0		
TOTAL UNIDAD ORGÁNICA				30	29	1	0	

XVIII		DENOMINACIÓN DEL ÓRGANO: DEPARTAMENTO DE EMERGENCIAS Y CUIDADOS CRÍTICOS						
XVIII		DENOMINACIÓN DE LA UNIDAD ORGÁNICA:						
N° DE ORDEN	CARGOS ESTRUCTURAL	CÓDIGO	CLASIFICACION	TOTAL	SITUACIÓN DEL CARGO		CARGO DE CONFIANZA	
					O	P		
0704	JEFE/A DE DEPARTAMENTO	46418003	SP-DS	1	0	1		
0705	TECNICO/A ADMINISTRATIVO I	46418006	SP-AP	1	1	0		
0706	ASISTENTE EJECUTIVO I	46418006	SP-AP	1	0	1		
TOTAL ÓRGANO				3	1	2	0	

XVIII		DENOMINACIÓN DEL ÓRGANO: DEPARTAMENTO DE EMERGENCIAS Y CUIDADOS CRÍTICOS						
XVIII.1		DENOMINACIÓN DE LA UNIDAD ORGÁNICA: SERVICIO DE EMERGENCIA						
N° DE ORDEN	CARGOS ESTRUCTURAL	CÓDIGO	CLASIFICACION	TOTAL	SITUACIÓN DEL CARGO		CARGO DE CONFIANZA	
					O	P		
0707	JEFE DE SERVICIO	46418013	SP-DS	1	0	1		
0708	0716 MÉDICO ESPECIALISTA	46418015	SP-ES	9	9	0		
0717	0721 TECNICO/A ADMINISTRATIVO I	46418016	SP-AP	5	5	0		
0722	0725 AUXILIAR ADMINISTRATIVO	46418016	SP-AP	4	4	0		
TOTAL UNIDAD ORGÁNICA				19	18	1	0	

XVIII		DENOMINACIÓN DEL ÓRGANO: DEPARTAMENTO DE EMERGENCIAS Y CUIDADOS CRÍTICOS						
XVIII.2		DENOMINACIÓN DE LA UNIDAD ORGÁNICA: SERVICIO DE CUIDADOS INTENSIVOS ADULTOS						
N° DE ORDEN	CARGOS ESTRUCTURAL	CÓDIGO	CLASIFICACION	TOTAL	SITUACIÓN DEL CARGO		CARGO DE CONFIANZA	
					O	P		
0726	JEFE DE SERVICIO	46418023	SP-DS	1	0	1		
0727	0732 MÉDICO ESPECIALISTA	46418025	SP-ES	6	6	0		
0733	0734 TECNICO/A ADMINISTRATIVO I	46418026	SP-AP	2	2	0		
TOTAL UNIDAD ORGÁNICA				9	8	1	0	

XVIII		DENOMINACIÓN DEL ÓRGANO: DEPARTAMENTO DE EMERGENCIAS Y CUIDADOS CRÍTICOS						
XVIII.3		DENOMINACIÓN DE LA UNIDAD ORGÁNICA: SERVICIO DE CUIDADOS INTERMEDIOS ADULTOS						
N° DE ORDEN	CARGOS ESTRUCTURAL	CÓDIGO	CLASIFICACION	TOTAL	SITUACIÓN DEL CARGO		CARGO DE CONFIANZA	
					O	P		
0735	JEFE DE SERVICIO	46418033	SP-DS	1	0	1		
0736	0740 MÉDICO ESPECIALISTA	46418035	SP-ES	5	5	0		
0741	TECNICO/A ADMINISTRATIVO I	46418036	SP-AP	1	1	0		
TOTAL UNIDAD ORGÁNICA				7	6	1	0	

GOBIERNO REGIONAL DEL CALLAO
 HOSPITAL NACIONAL DANIEL ALCIDES CARRIÓN
 DIRECCIÓN GENERAL - ADMINISTRACIÓN
 Oficina de Planeamiento Estratégico
 REGION - CALLAO
 J. RUIZ R.
 OFICINA DE ADMINISTRACIÓN DE RECURSOS HUMANOS
 REGION - CALLAO

CUADRO PARA ASIGNACIÓN DE PERSONAL - CAP PROVISIONAL 2017

ENTIDAD: HOSPITAL NACIONAL "DANIEL ALCIDES CARRIÓN"
SECTOR: GOBIERNO REGIONAL

XVIII		DENOMINACIÓN DEL ÓRGANO: DEPARTAMENTO DE EMERGENCIAS Y CUIDADOS CRÍTICOS						
XVIII.4		DENOMINACIÓN DE LA UNIDAD ORGÁNICA: SERVICIO DE GESTIÓN DE RIESGO DE DESASTRES						
N° DE ORDEN	CARGOS ESTRUCTURAL	CÓDIGO	CLASIFICACION	TOTAL	SITUACIÓN DEL CARGO		CARGO DE CONFIANZA	
					O	P		
0742	JEFE DE SERVICIO	46418043	SP-DS	1	0	1		
0743	MÉDICO ESPECIALISTA	46418045	SP-ES	1	1	0		
0744	ENFERMERA/O	46418045	SP-ES	1	0	1		
0745	0749 TRABAJADOR/A DE SERVICIOS GENERALES	46418046	SP-AP	5	5	0		
TOTAL UNIDAD ORGÁNICA				8	6	2	0	

XIX		DENOMINACIÓN DEL ÓRGANO: DEPARTAMENTO DE ANESTESIOLOGÍA Y CENTRO QUIRÚRGICO						
XIX.4		DENOMINACIÓN DE LA UNIDAD ORGÁNICA:						
N° DE ORDEN	CARGOS ESTRUCTURAL	CÓDIGO	CLASIFICACION	TOTAL	SITUACIÓN DEL CARGO		CARGO DE CONFIANZA	
					O	P		
0750	JEFE/A DE DEPARTAMENTO	46419003	SP-DS	1	0	1		
0751	0770 MÉDICO ESPECIALISTA	46419005	SP-ES	20	20	0		
0771	TÉCNICO ADMINISTRATIVO I	46419006	SP-AP	1	1	0		
0772	ASISTENTE EJECUTIVO I	46419006	SP-AP	1	1	0		
TOTAL ÓRGANO				23	22	1	0	

XX		DENOMINACIÓN DEL ÓRGANO: DEPARTAMENTO DE MEDICINA DE REHABILITACIÓN						
XX.1		DENOMINACIÓN DE LA UNIDAD ORGÁNICA:						
N° DE ORDEN	CARGOS ESTRUCTURAL	CÓDIGO	CLASIFICACION	TOTAL	SITUACIÓN DEL CARGO		CARGO DE CONFIANZA	
					O	P		
0773	JEFE/A DE DEPARTAMENTO	46420003	SP-DS	1	0	1		
0774	0775 TÉCNICO ADMINISTRATIVO I	46420006	SP-AP	2	2	0		
TOTAL ÓRGANO				3	2	1	0	

XX		DENOMINACIÓN DEL ÓRGANO: DEPARTAMENTO DE MEDICINA DE REHABILITACIÓN						
XX.1		DENOMINACIÓN DE LA UNIDAD ORGÁNICA: SERVICIO DE MEDICINA REHABILITACIÓN NIÑOS						
N° DE ORDEN	CARGOS ESTRUCTURAL	CÓDIGO	CLASIFICACION	TOTAL	SITUACIÓN DEL CARGO		CARGO DE CONFIANZA	
					O	P		
0776	JEFE DE SERVICIO	46420013	SP-DS	1	0	1		
0777 / 0778	MÉDICO ESPECIALISTA	46420015	SP-ES	2	2	0		
0779 / 0783	TECNOLOGO MEDICO	46420015	SP-ES	5	3	2		
0784	TECNICO EN REHABILITACION	46420016	SP-AP	1	1	0		
TOTAL UNIDAD ORGÁNICA				9	6	3	0	

XX		DENOMINACIÓN DEL ÓRGANO: DEPARTAMENTO DE MEDICINA DE REHABILITACIÓN						
XX.2		DENOMINACIÓN DE LA UNIDAD ORGÁNICA: SERVICIO DE MEDICINA REHABILITACIÓN ADULTOS						
N° DE ORDEN	CARGOS ESTRUCTURAL	CÓDIGO	CLASIFICACION	TOTAL	SITUACIÓN DEL CARGO		CARGO DE CONFIANZA	
					O	P		
0785	JEFE DE SERVICIO	46420023	SP-DS	1	0	1		
0786	0788 MÉDICO ESPECIALISTA	46420025	SP-ES	3	3	0		
0789	0796 TECNOLGO MEDICO	46420025	SP-ES	8	7	1		
TOTAL UNIDAD ORGÁNICA				12	10	2	0	

XXI		DENOMINACIÓN DEL ÓRGANO: DEPARTAMENTO DE PATOLOGÍA CLÍNICA Y ANATOMÍA PATOLÓGICA						
XXI		DENOMINACIÓN DE LA UNIDAD ORGÁNICA:						
N° DE ORDEN	CARGOS ESTRUCTURAL	CÓDIGO	CLASIFICACION	TOTAL	SITUACIÓN DEL CARGO		CARGO DE CONFIANZA	
					O	P		
0797	JEFE/A DE DEPARTAMENTO	46421003	SP-DS	1	0	1		
0798	AUXILIAR ADMINISTRATIVO	46421006	SP-AP	1	1	0		
TOTAL ÓRGANO				2	1	1	0	

XXI		DENOMINACIÓN DEL ÓRGANO: DEPARTAMENTO DE PATOLOGÍA CLÍNICA Y ANATOMÍA PATOLÓGICA						
XXI.1		DENOMINACIÓN DE LA UNIDAD ORGÁNICA: SERVICIO DE PATOLOGÍA CLÍNICA						
N° DE ORDEN	CARGOS ESTRUCTURAL	CÓDIGO	CLASIFICACION	TOTAL	SITUACIÓN DEL CARGO		CARGO DE CONFIANZA	
					O	P		
0799	JEFE DE SERVICIO	46421013	SP-DS	1	0	1		
0800	0806 MÉDICO ESPECIALISTA	46421015	SP-ES	7	7	0		
0807	0808 BIÓLOGO	46421015	SP-ES	2	2	0		
0809	0828 TECNOLGO MEDICO	46421015	SP-ES	20	19	1		
0829	0831 ASISTENTE PROFESIONAL I	46421015	SP-ES	3	3	0		
0832	0838 TECNICO ESPECIALIZADO	46421016	SP-AP	7	5	2		
0839	TECNICO/A EN LABORATORIO II	46421016	SP-AP	1	0	1		
0840	0856 TECNICO/A EN LABORATORIO I	46421016	SP-AP	17	15	2		
0857	0861 TECNICO/A ADMINISTRATIVO I	46421016	SP-AP	5	5	0		
0862	DIGITADOR/A	46421016	SP-AP	1	1	0		
TOTAL UNIDAD ORGÁNICA				64	57	7	0	



CUADRO PARA ASIGNACIÓN DE PERSONAL - CAP PROVISIONAL 2017

ENTIDAD: HOSPITAL NACIONAL "DANIEL ALCIDES CARRIÓN"
SECTOR: GOBIERNO REGIONAL

XXI		DENOMINACIÓN DEL ÓRGANO: DEPARTAMENTO DE PATOLOGÍA CLÍNICA Y ANATOMÍA PATOLÓGICA						
XXI.2		DENOMINACIÓN DE LA UNIDAD ORGÁNICA: SERVICIO DE BANCO DE SANGRE Y HEMOTERAPIA						
N° DE ORDEN	CARGOS ESTRUCTURAL	CÓDIGO	CLASIFICACION	TOTAL	SITUACIÓN DEL CARGO		CARGO DE CONFIANZA	
					O	P		
0863	JEFE DE SERVICIO	46421023	SP-DS	1	0	1		
0864 / 0865	MÉDICO ESPECIALISTA	46421025	SP-ES	2	2	0		
0866 / 0869	TECNOLOGO MEDICO	46421025	SP-ES	4	4	0		
0870	BIOLOGO	46421025	SP-ES	1	1	0		
0871 / 0872	TECNICO/A ESPECIALIZADO	46421026	SP-AP	2	2	0		
0873 / 0880	TECNICO/A EN LABORATORIO I	46421026	SP-AP	8	8	0		
0881 / 0885	TECNICO/A ADMINISTRATIVO I	46421026	SP-AP	5	5	0		
0886	AUXILIAR ADMINISTRATIVO	46421026	SP-AP	1	1	0		
TOTAL UNIDAD ORGÁNICA				24	23	1	0	

XXI		DENOMINACIÓN DEL ÓRGANO: DEPARTAMENTO DE PATOLOGÍA CLÍNICA Y ANATOMÍA PATOLÓGICA						
XXI.3		DENOMINACIÓN DE LA UNIDAD ORGÁNICA: SERVICIO DE ANATOMÍA PATOLÓGICA						
N° DE ORDEN	CARGOS ESTRUCTURAL	CÓDIGO	CLASIFICACION	TOTAL	SITUACIÓN DEL CARGO		CARGO DE CONFIANZA	
					O	P		
0887	JEFE DE SERVICIO	46421033	SP-DS	1	0	1		
0888 0890	MÉDICO ESPECIALISTA	46421035	SP-ES	3	3	0		
0891 0892	TECNOLOGO MEDICO	46421035	SP-ES	2	2	0		
0893	TECNICO/A ESPECIALIZADO	46421036	SP-AP	1	1	0		
0894	TECNICO/A EN LABORATORIO I	46421036	SP-AP	1	1	0		
0895 0896	TECNICO/A ADMINISTRATIVO II	46421036	SP-AP	2	2	0		
0897 0902	TECNICO/A ADMINISTRATIVO I	46421036	SP-AP	6	6	0		
0903	ASISTENTE EJECUTIVO I	46421036	SP-AP	1	1	0		
TOTAL UNIDAD ORGÁNICA				17	16	1	0	

XXII		DENOMINACIÓN DEL ÓRGANO: DEPARTAMENTO DE DIAGNOSTICO POR IMÁGENES						
		DENOMINACIÓN DE LA UNIDAD ORGÁNICA:						
N° DE ORDEN	CARGOS ESTRUCTURAL	CÓDIGO	CLASIFICACION	TOTAL	SITUACIÓN DEL CARGO		CARGO DE CONFIANZA	
					O	P		
0904	JEFE/A DE DEPARTAMENTO	46422003	SP-DS	1	0	1		
0905 0916	MÉDICO ESPECIALISTA	46422005	SP-ES	12	12	0		
0917 0935	TECNOLOGO MEDICO	46422005	SP-ES	19	17	2		
0936	TECNICO/A ESPECIALIZADO	46422006	SP-AP	1	1	0		
0937	TECNICO/A EN MANTENIMIENTO	46422006	SP-AP	1	1	0		
0938 0946	TECNICO/A ADMINISTRATIVO I	46422006	SP-AP	9	9	0		
0947 0953	TRABAJADORA DE SERVICIOS GENERALES	46422006	SP-AP	7	7	0		
0954	ASISTENTE EJECUTIVO II	46422006	SP-AP	1	1	0		
TOTAL ÓRGANO				51	48	3	0	

XXIII		DENOMINACIÓN DEL ÓRGANO: DEPARTAMENTO DE FARMACIA						
		DENOMINACIÓN DE LA UNIDAD ORGÁNICA:						
N° DE ORDEN	CARGOS ESTRUCTURAL	CÓDIGO	CLASIFICACION	TOTAL	SITUACIÓN DEL CARGO		CARGO DE CONFIANZA	
					O	P		
0955	JEFE/A DE DEPARTAMENTO	46423003	SP-DS	1	0	1		
0956 0958	DIGITADORA/A	46423006	SP-AP	3	3	0		
0959	ASISTENTE EJECUTIVO I	46423006	SP-AP	1	0	1		
TOTAL ÓRGANO				5	3	2	0	

XXIII		DENOMINACIÓN DEL ÓRGANO: DEPARTAMENTO DE FARMACIA						
XXIII.1		DENOMINACIÓN DE LA UNIDAD ORGÁNICA:SERVICIO DE FARMACOTÉCNIA Y ALMACEN						
N° DE ORDEN	CARGOS ESTRUCTURAL	CÓDIGO	CLASIFICACION	TOTAL	SITUACIÓN DEL CARGO		CARGO DE CONFIANZA	
					O	P		
0960	JEFE DE SERVICIO	46423013	SP-DS	1	0	1		
0961 0965	QUIMICO FARMACEUTICO	46423015	SP-ES	5	5	0		
0966 0970	TÉCNICO EN FARMACIA I	46423016	SP-AP	5	5	0		
0971	TECNICO/A ADMINISTRATIVO II	46423016	SP-AP	1	1	0		
0972 0974	DIGITADORA/A	46423016	SP-AP	3	3	0		
0975 0978	AUXILIAR ASISTENCIAL	46423016	SP-AP	4	3	1		
TOTAL UNIDAD ORGÁNICA				19	17	2	0	



J. LUIZ R.

CUADRO PARA ASIGNACION DE PERSONAL - CAP PROVISIONAL 2017

ENTIDAD: HOSPITAL NACIONAL "DANIEL ALCIDES CARRIÓN"
SECTOR: GOBIERNO REGIONAL

XXIII		DENOMINACIÓN DEL ÓRGANO: DEPARTAMENTO DE FARMACIA						
XXIII.2		DENOMINACIÓN DE LA UNIDAD ORGÁNICA: SERVICIO DE DISPENSACIÓN						
N° DE ORDEN	CARGOS ESTRUCTURAL	CÓDIGO	CLASIFICACION	TOTAL	SITUACIÓN DEL CARGO		CARGO DE CONFIANZA	
					O	P		
0979	JEFE DE SERVICIO	46423023	SP-DS	1	0	1		
0980	0983 QUIMICO FARMACEUTICO	46423025	SP-ES	4	4	0		
	0984 TECNICO/A ADMINISTRATIVO II	46423026	SP-AP	1	1	0		
0985	0993 TÉCNICO EN FARMACIA I	46423026	SP-AP	9	9	0		
0994	0997 AUXILIAR ASISTENCIAL	46423026	SP-AP	4	4	0		
TOTAL UNIDAD ORGÁNICA				19	18	1	0	

XXIII		DENOMINACIÓN DEL ÓRGANO: DEPARTAMENTO DE FARMACIA						
XXIII.3		DENOMINACIÓN DE LA UNIDAD ORGÁNICA: SERVICIO DE DOSIS UNITARIA						
N° DE ORDEN	CARGOS ESTRUCTURAL	CÓDIGO	CLASIFICACION	TOTAL	SITUACIÓN DEL CARGO		CARGO DE CONFIANZA	
					O	P		
0998	JEFE DE SERVICIO	46423033	SP-DS	1	0	1		
0999	1001 QUIMICO FARMACEUTICO	46423035	SP-ES	3	3	0		
1002	1006 TÉCNICO EN FARMACIA I	46423036	SP-AP	5	4	1		
1007	1013 AUXILIAR ASISTENCIAL	46423036	SP-AP	7	7	0		
TOTAL UNIDAD ORGÁNICA				16	14	2	0	

XXIV		DENOMINACIÓN DEL ÓRGANO: DEPARTAMENTO DE ENFERMERÍA						
XXIV		DENOMINACIÓN DE LA UNIDAD ORGÁNICA:						
N° DE ORDEN	CARGOS ESTRUCTURAL	CÓDIGO	CLASIFICACION	TOTAL	SITUACIÓN DEL CARGO		CARGO DE CONFIANZA	
					O	P		
1014	JEFE/A DE DEPARTAMENTO	46424003	SP-DS	1	0	1		
1015	1027 SUPERVISORIA DE ENFERMERIA	46424005	SP-DS	13	13	0		
	1028 ASISTENTE EJECUTIVO I	46424006	SP-AP	1	1	0		
TOTAL ÓRGANO				15	14	1	0	

XXIV		DENOMINACIÓN DEL ÓRGANO: DEPARTAMENTO DE ENFERMERÍA						
XXIV.1		DENOMINACIÓN DE LA UNIDAD ORGÁNICA: SERVICIO DE ENFERMERÍA EN CONSULTA EXTERNA						
N° DE ORDEN	CARGOS ESTRUCTURAL	CÓDIGO	CLASIFICACION	TOTAL	SITUACIÓN DEL CARGO		CARGO DE CONFIANZA	
					O	P		
1029	JEFE DE SERVICIO	46424013	SP-DS	1	0	1		
1030	1047 ENFERMERA/O	46424015	SP-ES	18	15	3		
1048	1124 TECNICO/A EN ENFERMERIA I	46424015	SP-AP	77	71	6		
	1125 TECNICO/A ADMINISTRATIVO I	46424016	SP-AP	1	1	0		
1126	1130 AUXILIAR ASISTENCIAL	46424016	SP-AP	5	4	1		
1131	1132 AUXILIAR ADMINISTRATIVO	46424016	SP-AP	2	2	0		
TOTAL UNIDAD ORGÁNICA				104	93	11	0	

XXIV		DENOMINACIÓN DEL ÓRGANO: DEPARTAMENTO DE ENFERMERÍA						
XXIV.2		DENOMINACIÓN DE LA UNIDAD ORGÁNICA: SERVICIO DE ENFERMERÍA EN HOSPITALIZACIÓN DE MEDICINA Y ESPECIALIDADES CLÍNICAS						
N° DE ORDEN	CARGOS ESTRUCTURAL	CÓDIGO	CLASIFICACION	TOTAL	SITUACIÓN DEL CARGO		CARGO DE CONFIANZA	
					O	P		
1133	JEFE DE SERVICIO	46424023	SP-DS	1	0	1		
1134	1178 ENFERMERA/O	46424025	SP-ES	45	42	3		
1179	1231 TECNICO/A EN ENFERMERIA I	46424026	SP-AP	53	48	5		
1232	1233 AUXILIAR ASISTENCIAL	46424026	SP-AP	2	2	0		
TOTAL UNIDAD ORGÁNICA				101	92	9	0	

XXIV		DENOMINACIÓN DEL ÓRGANO: DEPARTAMENTO DE ENFERMERÍA						
XXIV.3		DENOMINACIÓN DE LA UNIDAD ORGÁNICA: SERVICIO DE ENFERMERÍA EN HOSPITALIZACIÓN DE CIRUGÍA GENERAL Y ESPECIALIDADES QUIRÚRGICAS						
N° DE ORDEN	CARGOS ESTRUCTURAL	CÓDIGO	CLASIFICACION	TOTAL	SITUACIÓN DEL CARGO		CARGO DE CONFIANZA	
					O	P		
1234	JEFE DE SERVICIO	46424033	SP-DS	1	0	1		
1235	1282 ENFERMERA/O	46424035	SP-ES	48	48	0		
1283	1348 TECNICO/A EN ENFERMERIA I	46424036	SP-AP	66	64	2		
1349	1352 AUXILIAR ASISTENCIAL	46424036	SP-AP	4	4	0		
TOTAL UNIDAD ORGÁNICA				119	116	3	0	



CUADRO PARA ASIGNACIÓN DE PERSONAL - CAP PROVISIONAL 2017

ENTIDAD: HOSPITAL NACIONAL "DANIEL ALCIDES CARRIÓN"
SECTOR: GOBIERNO REGIONAL

XXIV		DENOMINACIÓN DEL ÓRGANO: DEPARTAMENTO DE ENFERMERÍA						
XXIV.4		DENOMINACIÓN DE LA UNIDAD ORGÁNICA: SERVICIO DE ENFERMERÍA EN HOSPITALIZACIÓN DE GINECOLOGÍA Y OBSTETRICIA						
N° DE ORDEN	CARGOS ESTRUCTURAL	CÓDIGO	CLASIFICACION	TOTAL	SITUACIÓN DEL CARGO		CARGO DE CONFIANZA	
					O	P		
1353	JEFE DE SERVICIO	46424043	SP-DS	1	0	1		
1354	1367 ENFERMERA/O	46424045	SP-ES	14	14	0		
1368	1400 TECNICO/A EN ENFERMERIA I	46424046	SP-AP	33	29	4		
1401	1405 AUXILIAR ASISTENCIAL	46424046	SP-AP	5	3	2		
TOTAL UNIDAD ORGÁNICA				53	46	7	0	

XXIV		DENOMINACIÓN DEL ÓRGANO: DEPARTAMENTO DE ENFERMERÍA						
XXIV.5		DENOMINACIÓN DE LA UNIDAD ORGÁNICA: SERVICIO DE ENFERMERÍA EN HOSPITALIZACIÓN DE PEDIATRÍA						
N° DE ORDEN	CARGOS ESTRUCTURAL	CÓDIGO	CLASIFICACION	TOTAL	SITUACIÓN DEL CARGO		CARGO DE CONFIANZA	
					O	P		
1406	JEFE DE SERVICIO	46424053	SP-DS	1	0	1		
1407	1436 ENFERMERA/O	46424055	SP-ES	30	27	3		
1437	1471 TECNICO/A EN ENFERMERIA I	46424056	SP-AP	35	32	3		
1472	1473 AUXILIAR ASISTENCIAL	46424056	SP-AP	2	2	0		
TOTAL UNIDAD ORGÁNICA				68	61	7	0	

XXIV		DENOMINACIÓN DEL ÓRGANO: DEPARTAMENTO DE ENFERMERÍA						
XXIV.5		DENOMINACIÓN DE LA UNIDAD ORGÁNICA: SERVICIO DE ENFERMERÍA EN HOSPITALIZACIÓN DE NEONATOLOGÍA						
N° DE ORDEN	CARGOS ESTRUCTURAL	CÓDIGO	CLASIFICACION	TOTAL	SITUACIÓN DEL CARGO		CARGO DE CONFIANZA	
					O	P		
1474	JEFE DE SERVICIO	46424063	SP-DS	1	0	1		
1475	1516 ENFERMERA/O	46424065	SP-ES	42	39	3		
1517	1549 TECNICO/A EN ENFERMERIA I	46424066	SP-AP	33	30	3		
1550	1552 AUXILIAR ASISTENCIAL	46424066	SP-AP	3	3	0		
TOTAL UNIDAD ORGÁNICA				79	72	7	0	

XXIV		DENOMINACIÓN DEL ÓRGANO: DEPARTAMENTO DE ENFERMERÍA						
XXIV.7		DENOMINACIÓN DE LA UNIDAD ORGÁNICA: SERVICIO DE ENFERMERÍA DE EMERGENCIA Y CUIDADOS CRITICOS						
N° DE ORDEN	CARGOS ESTRUCTURAL	CÓDIGO	CLASIFICACION	TOTAL	SITUACIÓN DEL CARGO		CARGO DE CONFIANZA	
					O	P		
1553	JEFE DE SERVICIO	46424073	SP-DS	1	0	1		
1554	1618 ENFERMERA/O	46424075	SP-ES	65	65	0		
1619	1676 TECNICO/A EN ENFERMERIA I	46424076	SP-AP	58	56	2		
1677	1679 AUXILIAR ASISTENCIAL	46424076	SP-AP	3	3	0		
TOTAL UNIDAD ORGÁNICA				127	124	3	0	

XXIV		DENOMINACIÓN DEL ÓRGANO: DEPARTAMENTO DE ENFERMERÍA						
XXIV.8		DENOMINACIÓN DE LA UNIDAD ORGÁNICA: SERVICIO DE ENFERMERÍA EN SALAS DE OPERACIONES Y RECUPERACIÓN						
N° DE ORDEN	CARGOS ESTRUCTURAL	CÓDIGO	CLASIFICACION	TOTAL	SITUACIÓN DEL CARGO		CARGO DE CONFIANZA	
					O	P		
1680	JEFE DE SERVICIO	46424083	SP-DS	1	0	1		
1681	1726 ENFERMERA/O	46424085	SP-ES	46	46	0		
1727	1761 TECNICO/A EN ENFERMERIA I	46424086	SP-AP	35	35	0		
1762	AUXILIAR ASISTENCIAL	46424086	SP-AP	1	1	0		
TOTAL UNIDAD ORGÁNICA				83	82	1	0	

XXIV		DENOMINACIÓN DEL ÓRGANO: DEPARTAMENTO DE ENFERMERÍA						
XXIV.9		DENOMINACIÓN DE LA UNIDAD ORGÁNICA: SERVICIO DE ENFERMERÍA EN CENTRAL DE ESTERILIZACIÓN						
N° DE ORDEN	CARGOS ESTRUCTURAL	CÓDIGO	CLASIFICACION	TOTAL	SITUACIÓN DEL CARGO		CARGO DE CONFIANZA	
					O	P		
1763	JEFE DE SERVICIO	46424093	SP-DS	1	0	1		
1764	1765 ENFERMERA/O	64424095	SP-ES	2	1	1		
1766	1782 TECNICO/A EN ENFERMERIA I	64424096	SP-AP	17	17	0		
1783	1784 AUXILIAR ASISTENCIAL	64424096	SP-AP	2	2	0		
TOTAL UNIDAD ORGÁNICA				22	20	2	0	

XXV		DENOMINACIÓN DEL ÓRGANO: DEPARTAMENTO DE ODONTOESTOMATOLOGÍA						
		DENOMINACIÓN DE LA UNIDAD ORGÁNICA:						
N° DE ORDEN	CARGOS ESTRUCTURAL	CÓDIGO	CLASIFICACION	TOTAL	SITUACIÓN DEL CARGO		CARGO DE CONFIANZA	
					O	P		
1785	JEFE/A DE DEPARTAMENTO	46425003	SP-DS	1	0	1		
1786	1792 ODONTÓLOGO	46425005	SP-ES	7	7	0		
1793	ASISTENTE EJECUTIVO I	46425006	SP-AP	1	1	0		
TOTAL ÓRGANO				9	8	1	0	



J. RUIZ R.

CUADRO PARA ASIGNACIÓN DE PERSONAL - CAP PROVISIONAL 2017

ENTIDAD: HOSPITAL NACIONAL "DANIEL ALCIDES CARRIÓN"
SECTOR: GOBIERNO REGIONAL

XXVI		DENOMINACIÓN DEL ÓRGANO: DEPARTAMENTO DE PSICOLOGÍA					
		DENOMINACIÓN DE LA UNIDAD ORGÁNICA:					
N° DE ORDEN	CARGOS ESTRUCTURAL	CÓDIGO	CLASIFICACION	TOTAL	SITUACIÓN DEL CARGO		CARGO DE CONFIANZA
					O	P	
1794	JEFE/A DE DEPARTAMENTO	46426003	SP-DS	1	0	1	
1795	1804 PSICOLOGO	46426005	SP-ES	10	10	0	
	1805 CAPELLAN	46426006	SP-AP	1	0	1	
	1806 ASISTENTE EJECUTIVO I	46426006	SP-AP	1	1	0	
TOTAL UNIDAD ORGÁNICA				13	11	2	0

XXVII		DENOMINACIÓN DEL ÓRGANO: DEPARTAMENTO DE NUTRICIÓN Y DIETÉTICA					
		DENOMINACIÓN DE LA UNIDAD ORGÁNICA:					
N° DE ORDEN	CARGOS ESTRUCTURAL	CÓDIGO	CLASIFICACION	TOTAL	SITUACIÓN DEL CARGO		CARGO DE CONFIANZA
					O	P	
1807	JEFE/A DE DEPARTAMENTO	46427003	SP-DS	1	0	1	
1808	1815 NUTRICIONISTA	46427005	SP-ES	8	8	0	
1816	1818 TECNICO/A EN SERVICIOS GENERALES II	46427006	SP-AP	3	3	0	
1819	1851 TECNICO/A EN SERVICIOS GENERALES I	46427006	SP-AP	33	33	0	
	1852 TECNICO/A EN NUTRICION I	46427006	SP-AP	1	1	0	
	1853 TECNICO/A ADMINISTRATIVO II	46427006	SP-AP	1	1	0	
	1854 ASISTENTE EJECUTIVO I	46427006	SP-AP	1	1	0	
	1855 TECNICO/A EN MANTENIMIENTO	46427006	SP-AP	1	1	0	
1856	1880 TRABAJADORA DE SERVICIOS GENERALES	46427006	SP-AP	5	5	0	
1861	1886 AUXILIAR ASISTENCIAL	46427006	SP-AP	26	24	2	
TOTAL ÓRGANO				80	77	3	0

XXVIII		DENOMINACIÓN DEL ÓRGANO: DEPARTAMENTO DE SERVICIO SOCIAL					
		DENOMINACIÓN DE LA UNIDAD ORGÁNICA:					
N° DE ORDEN	CARGOS ESTRUCTURAL	CÓDIGO	CLASIFICACION	TOTAL	SITUACIÓN DEL CARGO		CARGO DE CONFIANZA
					O	P	
1887	JEFE/A DE DEPARTAMENTO	46428003	SP-DS	1	0	1	
1888	1904 TRABAJADORA SOCIAL	46428005	SP-ES	17	17	0	
	1905 ASISTENTE PROFESIONAL I	46428005	SP-ES	1	1	0	
	1906 TECNICO/A EN SERVICIO SOCIAL	46428006	SP-AP	1	1	0	
	1907 TECNICO/A ADMINISTRATIVO I	46428006	SP-AP	1	1	0	
TOTAL ÓRGANO				21	20	1	0

XXIX		DENOMINACIÓN DEL ÓRGANO: DEPARTAMENTO DE HOSPITAL DE DÍA					
		DENOMINACIÓN DE LA UNIDAD ORGÁNICA:					
N° DE ORDEN	CARGOS ESTRUCTURAL	CÓDIGO	CLASIFICACION	TOTAL	SITUACIÓN DEL CARGO		CARGO DE CONFIANZA
					O	P	
1908	JEFE/A DE DEPARTAMENTO	46429003	SP-DS	1	0	1	
1909	1914 ENFERMERA	46429005	SP-ES	6	3	3	
	1915 TÉCNICO DE ENFERMERÍA I	46429006	SP-AP	1	0	1	
	1916 TECNICO/A ADMINISTRATIVO II	46429006	SP-AP	1	1	0	
	1917 ASISTENTE EJECUTIVO I	46429006	SP-AP	1	1	0	
TOTAL ÓRGANO				10	5	5	0

TOTAL GENERAL

1917	1743	174	5
------	------	-----	---



J. RUIZ R.

RESUMEN CUANTITATIVO
CUADRO PARA LA ASIGNACIÓN DE PERSONAL

ENTIDAD: HOSPITAL NACIONAL "DANIEL ALCIDES CARRIÓN"
SECTOR: GOBIERNO REGIONAL

ÓRGANOS O UNIDADES ORGÁNICAS	CLASIFICACION							TOTAL
	FP	EC	SP-DS	SP-EJ	SP-ES	SP-AP	RE	
DIRECCIÓN GENERAL		3	5			14		22
ÓRGANO DE CONTROL INSTITUCIONAL			1		5	1		7
OFICINA EJECUTIVA DE PLANEAMIENTO ESTRATÉGICO		1			5	8		14
OFICINA DE ASESORÍA JURÍDICA			1		1	1		3
OFICINA DE EPIDEMIOLOGÍA Y SALUD AMBIENTAL			1		6	7		14
OFICINA DE GESTIÓN DE LA CALIDAD			1		2	2		5
OFICINA EJECUTIVA DE ADMINISTRACIÓN		1			1	2		4
OFICINA DE ADMINISTRACION DE RECURSOS HUMANOS			1		3	25		29
OFICINA DE LOGÍSTICA			1			25		26
OFICINA DEE CONTROL PATRIMONIAL			1			4		5
OFICINA DE CONTABILIDAD Y FINANZAS			1		1	28		30
OFICINA DE INFRAESTRUCTURA, INGENIERIA BIOMEDICA YSERVICIOS GENERALES			1		3	129		133
OFICINA DE ESTADISTICA Y SISTEMAS INFORMATICOS			1		5	39		45
OFICINA DE APOYO A LA DOCENCIA E INVESTIGACIÓN			1		2	2		5
OFICINA DE SEGUROS			1		5	12		18
OFICINA DE IMAGEN INSTITUCIONAL			1		1	11		13
DEPARTAMENTO DE ATENCION AMBULATORIA Y HOSPITALIZACION			1			5		6
- SERVICIO DE CONSULTA EXTERNA			1			3		4
- SERVICIO DE HOSPITALIZACION			1			6		7
- SERVICIO DE PREVENTORIO Y SALUD PUBLICA			1		3	3		7
DEPARTAMENTO DE MEDICINA			1			1		2
- SERVICIO DE MEDICINA I			1		7			8
- SERVICIO DE MEDICINA II			1		7			8
- SERVICIO DE CARDIOLOGÍA			1		8	1		10
- SERVICIO DE ENDOCRINOLOGÍA			1		5			6
- SERVICIO DE DERMATOLOGÍA			1		5			6
- SERVICIO DE GASTROENTEROLOGÍA			1		6	1		8
- SERVICIO DE REUMATOLOGÍA			1		4			5
- SERVICIO DE ENFERMEDADES INFECCIOSAS Y TROPICALES			1		4	2		7
- SERVICIO DE NEUMOLOGÍA			1		9	1		11
- SERVICIO DE NEUROLOGÍA			1		6	1		8
- SERVICIO DE PSIQUIATRÍA			1		2			3
- SERVICIO DE NEFROLOGÍA			1		2			3
- SERVICIO DE GERIATRIA			1		1			2
DEPARTAMENTO DE CIRUGÍA			1			1		2
- SERVICIO DE CIRUGÍA GENERAL I			1		11			12
- SERVICIO DE CIRUGÍA GENERAL II			1		11			12
- SERVICIO DE CIRUGÍA PEDIÁTRICA			1		7	1		9
- SERVICIO DE CIRUGÍA PLÁSTICA Y QUEMADOS			1		4			5
- SERVICIO DE NEUROCIRUGÍA			1		9			10
- SERVICIO DE OFTALMOLOGÍA			1		11	2		14
- SERVICIO DE OTORRINOLARINGOLOGÍA y CABEZA Y CUELLO			1		6			7
- SERVICIO DE UROLOGIA			1		5			6
- SERVICIO DE ORTOPEDIA Y TRAUMATOLOGÍA			1		14			15
- SERVICIO DE TORAX Y CARDIOVASCULAR			1		1			2
DEPARTAMENTO DE ONCOLOGIA			1			1		2
- SERVICIO DE HEMATOLOGIA			1		3			4



ENTIDAD: HOSPITAL NACIONAL "DANIEL ALCIDES CARRIÓN"

SECTOR: GOBIERNO REGIONAL

ÓRGANOS O UNIDADES ORGÁNICAS	CLASIFICACION							TOTAL
	FP	EC	SP-DS	SP-EJ	SP-ES	SP-AP	RE	
- SERVICIO DE ONCOLOGIA CLINICA			1		2			3
- SERVICIO DE ONCOLOGIA QUIRURGICA			1		3			4
DEPARTAMENTO DE PEDIATRÍA			1			1		2
- SERVICIO DE PEDIATRÍA I			1		11			12
- SERVICIO DE PEDIATRÍA II			1		10			11
- SERVICIO DE NEONATOLOGÍA			1		11	1		13
- SERVICIO DE CUIDADOS CRITICOS PEDIÁTRICOS			1		6	1		8
DEPARTAMENTO DE GINECOLOGÍA Y OBSTETRICIA			1			2		3
- SERVICIO DE GINECOLOGÍA			1		10			11
- SERVICIO MÉDICO QUIRÚRGICO DE OBSTETRICIA			1		10			11
- SERVICIO DE ALTO RIESGO OBSTETRICO			1		10			11
- SERVICIO DE OBSTETRICES			1		28	1		30
DEPARTAMENTO DE EMERGENCIAS Y CUIDADOS CRITICOS			1			2		3
- SERVICIO DE EMERGENCIA			1		9	9		19
- SERVICIO DE CUIDADOS INTENSIVOS ADULTOS			1		6	2		9
- SERVICIO DE CUIDADOS INTERMEDIOS ADULTOS			1		5	1		7
- SERVICIO DE GESTION DEL RIESGO DE DESASTRES			1		2	5		8
DEPARTAMENTO DE ANESTESIOLOGÍA Y CENTRO QUIRÚRGICO			1		20	2		23
DEPARTAMENTO DE MEDICINA DE REHABILITACIÓN			1			2		3
- SERVICIO DE MEDICINA DE REHABILITACIÓN ADULTOS			1		11			12
- SERVICIO DE MEDICINA DE REHABILITACIÓN - NIÑOS			1		7	1		9
DEPARTAMENTO DE PATOLOGÍA CLÍNICA Y ANATOMÍA PATOLÓGICA			1			1		2
- SERVICIO DE PATOLOGÍA CLÍNICA			1		32	31		64
- SERVICIO DE HEMOTERAPIA Y BANCO DE SANGRE			1		7	16		24
- SERVICIO DE ANATOMÍA PATOLÓGICA			1		5	11		17
DEPARTAMENTO DE DIAGNOSTICO POR IMÁGENES			1		31	19		51
DEPARTAMENTO DE FARMACIA			1			4		5
- SERVICIO DE FARMACOTÉCNIA Y ALMACEN.			1		5	13		19
- SERVICIO DE DISPENSACIÓN			1		4	14		19
- SERVICIO DE DOSIS UNITARIA			1		3	12		16
DEPARTAMENTO DE ENFERMERÍA			14			1		15
- SERVICIO DE ENFERMERÍA EN CONSULTA EXTERNA			1		18	85		104
- SERVICIO DE ENFERMERÍA EN HOSPITALIZACIÓN DE MEDICINA Y ESPECIALIDADES CLÍNICAS			1		45	55		101
- SERVICIO DE ENFERMERÍA EN HOSPITALIZACIÓN DE CIRUGÍA Y ESPECIALIDADES QUIRÚRGICAS			1		48	70		119
- SERVICIO DE ENFERMERÍA EN HOSPITALIZACIÓN DE GINECOLOGÍA Y OBSTETRICIA			1		14	38		53
- SERVICIO DE ENFERMERÍA EN HOSPITALIZACIÓN DE PEDIATRÍA			1		30	37		68
- SERVICIO DE ENFERMERÍA EN HOSPITALIZACIÓN DE NEONATOLOGÍA			1		42	36		79
- SERVICIO DE ENFERMERÍA EN EMERGENCIA Y CUIDADOS CRITICOS			1		65	61		127
- SERVICIO DE ENFERMERÍA DE SALA DE OPERACIONES Y RECUPERACION			1		46	36		83
- SERVICIO DE ENFERMERÍA EN CENTRAL DE ESTERILIZACIÓN			1		2	19		22
DEPARTAMENTO DE ODONTOESTOMATOLOGÍA			1		7	1		9
DEPARTAMENTO DE PSICOLOGÍA			1		10	2		13
DEPARTAMENTO DE NUTRICIÓN Y DIETÉTICA			1		8	71		80
DEPARTAMENTO DE SERVICIO SOCIAL			1		18	2		21
DEPARTAMENTO DE HOSPITAL DE DIA			1		6	3		10
TOTAL	0	5	107	0	798	1007	0	1917

TOTAL OCUPADOS

1743

TOTAL PREVISTOS

174

TOTAL GENERAL

1917

ANEXO N° 4-D

CONTRATOS SUJETOS A MODALIDAD

ENTIDAD:		HOSPITAL NACIONAL DANIEL ALCIDES CARRIÓN				
SECTOR:		GOBIERNO REGIONAL				
CLASIFICACIÓN:						
FP	EC	SP-DS	SP-EJ	SP-ES	SP-AP	RE
0	0	0	0	11	54	0
TOTAL GENERAL:						65



J. RUIZ R.

CONTRATO ADMINISTRATIVOS DE SERVICIOS CAS (2017)

ENTIDAD: HOSPITAL NACIONAL DANIEL ALCIDES CARRION	
SECTOR: SALUD - PLIEGO 464 - UNIDAD EJECUTORA 401	
ORGANOS O UNIDADES ORGANICAS	NUMEROS DE CONTRATO
DEPARTAMENTO DE MEDICINA DE REHABILITACIÓN	4
DEPARTAMENTO DE ANESTESIOLOGÍA Y CENTRO QUIRÚRGICO	1
DEPARTAMENTO DE ATENCIÓN AMBULATORIA Y HOSPITALIZACIÓN	1
DEPARTAMENTO DE CIRUGÍA	5
DEPARTAMENTO DE DIAGNÓSTICO POR IMÁGENES	1
DEPARTAMENTO DE ENFERMERIA	101
DEPARTAMENTO DE FARMACIA	1
DEPARTAMENTO DE HOSPITALIZACIÓN DEL DÍA	1
DEPARTAMENTO DE MEDICINA	8
DEPARTAMENTO DE NUTRICIÓN Y DIETÉTICA	7
DEPARTAMENTO DE ONCOLOGIA	1
DEPARTAMENTO DE PATOLOGÍA CLÍNICA Y ANATOMÍA PATOLÓGICA	4
DEPARTAMENTO DE PEDIATRÍA	2
DEPARTAMENTO DE PSICOLOGÍA	1
DEPARTAMENTO GINECOLOGÍA Y OBSTETRICIA	4
DIRECCIÓN GENERAL	2
OFICINA DE ADMINISTRACIÓN DE RECURSOS HUMANOS	7
OFICINA DE ASESORÍA JURÍDICA	2
OFICINA DE CONTABILIDAD Y FINANZAS	13
OFICINA DE ESTADÍSTICA Y SISTEMAS INFORMÁTICOS	9
OFICINA DE IMAGEN INSTITUCIONAL	1
OFICINA DE INFRAESTRUCTURA INGENIERÍA BIOMÉDICA Y SERVICIOS GENERALES	8
OFICINA DE LOGÍSTICA	3
OFICINA DE SEGUROS	6
ÓRGANO DE CONTROL INSTITUCIONAL	2
TOTAL GENERAL:	195



J. RUIZ R.

FORMATO Nº.1

CUADRO PARA ASIGNACIÓN DE PERSONAL PROVISIONAL (CAP P) - 2017

ENTIDAD : HOSPITAL SAN JOSE - CALLAO
SECTOR : GOBIERNO REGIONAL

I. DENOMINACIÓN DEL ÓRGANO : DIRECCIÓN EJECUTIVA							
DENOMINACIÓN DE LA UNIDAD ORGÁNICA :							
Nº DE ORDEN	CARGO ESTRUCTURAL	CÓDIGO	CLASIFICACIÓN	TOTAL	SITUACIÓN DEL CARGO		CARGO DE CONFIANZA
					O	P	
001	Director/a de Hospital II	464-01-00-2	EC	1	1		1
002	Director Adjunto	464-01-00-2	EC	1	1		1
003	Coordinador/a tecnico/a	464-01-00-4	SP-EJ	1		1	
004/005	Asistente Administrativo I	464-01-00-5	SP-ES	2	2		
006	Tecnico/a Especializado	464-01-00-6	SP-AP	1	1		
007	Técnico/a Administrativo II	464-01-00-6	SP-AP	1	1		
008/009	Técnico/a Administrativo I	464-01-00-6	SP-AP	2	2		
010	Tecnico/a en Servicios Generales I	464-01-00-6	SP-AP	1	1		
011/012	Asistente Tecnico Secretarial	464-01-00-6	SP-AP	2	2		
013/015	Trabajador/a de Servicios Generales	464-01-00-6	SP-AP	3	3		
018	Tecnico/a en Telecomunicaciones	464-01-00-6	SP-AP	1	1		
TOTAL ÓRGANO				16	15	1	2

II. DENOMINACIÓN DEL ÓRGANO : ÓRGANO DE CONTROL INSTITUCIONAL							
DENOMINACIÓN DE LA UNIDAD ORGÁNICA :							
Nº DE ORDEN	CARGO ESTRUCTURAL	CÓDIGO	CLASIFICACIÓN	TOTAL	SITUACIÓN DEL CARGO		CARGO DE CONFIANZA
					O	P	
017	Jefe/a del Organo de Control Institucional	464-02-00-3	SP-DS	1		1	
018/021	Auditor I	464-02-00-5	SP-ES	4	1	3	
TOTAL ÓRGANO				5	1	4	0

III. DENOMINACIÓN DEL ÓRGANO : OFICINA DE PLANEAMIENTO ESTRATÉGICO							
DENOMINACIÓN DE LA UNIDAD ORGÁNICA :							
Nº DE ORDEN	CARGO ESTRUCTURAL	CÓDIGO	CLASIFICACIÓN	TOTAL	SITUACIÓN DEL CARGO		CARGO DE CONFIANZA
					O	P	
022	Director de Sistema Administrativo I	464-03-00-3	SP-DS	1		1	*
023	Especialista Administrativo I	464-03-00-5	SP-ES	1	1		
024	Asistente Administrativo I	464-03-00-5	SP-ES	1	1		
025/028	Técnico/a Administrativo I	464-03-00-6	SP-AP	4	3	1	
029	Tecnico/a en Servicios Generales I	464-06-03-6	SP-AP	1	1		
030	Auxiliar Administrativo	464-03-00-6	SP-AP	1	1		
TOTAL ÓRGANO				9	7	2	0

(*) Directivo Superior de Libre Designación y Remoción

IV. DENOMINACIÓN DEL ÓRGANO : UNIDAD DE EPIDEMIOLOGÍA Y SALUD AMBIENTAL							
DENOMINACIÓN DE LA UNIDAD ORGÁNICA :							
Nº DE ORDEN	CARGO ESTRUCTURAL	CÓDIGO	CLASIFICACIÓN	TOTAL	SITUACIÓN DEL CARGO		CARGO DE CONFIANZA
					O	P	
031	Supervisor/a I	464-04-00-3	SP-DS	1		1	*
032	Medico	464-04-00-5	SP-ES	1	1		
033	Enfermera/o	464-04-00-5	SP-ES	1	1		
034	Asistente Tecnico Secretarial	464-04-00-6	SP-AP	1	1		
035	Trabajador/a de Servicios Generales	464-04-00-6	SP-AP	1	1		
036	Auxiliar asistencial	464-04-00-6	SP-AP	1	0	1	
TOTAL ÓRGANO				6	4	2	0

(*) Directivo Superior de Libre Designación y Remoción



V.		DENOMINACIÓN DEL ÓRGANO :		UNIDAD DE GESTIÓN DE LA CALIDAD			
		DENOMINACIÓN DE LA UNIDAD ORGÁNICA :					
Nº DE ORDEN	CARGO ESTRUCTURAL	CÓDIGO	CLASIFICACIÓN	TOTAL	SITUACIÓN DEL CARGO		CARGO DE CONFIANZA
					O	P	
037	Supervisor/a I	464-05-00-3	SP-DS	1		1	*
038/039	Especialista Administrativo I	464-05-00-5	SP-ES	2		2	
040	Trabajador/a de Servicios Generales	464-05-00-6	SP-AP	1	1		
TOTAL ÓRGANO				4	1	3	0

(*) Directivo Superior de Libre Designación y Remoción

VI.		DENOMINACIÓN DEL ÓRGANO :		OFICINA DE ADMINISTRACIÓN			
		DENOMINACIÓN DE LA UNIDAD ORGÁNICA :					
Nº DE ORDEN	CARGO ESTRUCTURAL	CÓDIGO	CLASIFICACIÓN	TOTAL	SITUACIÓN DEL CARGO		CARGO DE CONFIANZA
					O	P	
041	Jefe de Oficina	464-06-00-3	SP-DS	1		1	*
042	Supervisor/a I	464-06-00-3	SP-DS	1		1	
043	Asistente Técnico Secretarial	464-06-00-6	SP-AP	1	1		
TOTAL ÓRGANO				3	1	2	0

(*) Directivo Superior de Libre Designación y Remoción

VI.		DENOMINACIÓN DEL ÓRGANO :		OFICINA DE ADMINISTRACIÓN			
VI.1		DENOMINACIÓN DE LA UNIDAD ORGÁNICA : UNIDAD DE GESTIÓN DE RECURSOS HUMANOS					
Nº DE ORDEN	CARGO ESTRUCTURAL	CÓDIGO	CLASIFICACIÓN	TOTAL	SITUACIÓN DEL CARGO		CARGO DE CONFIANZA
					O	P	
044	Supervisor/a I	464-06-01-3	SP-DS	1		1	*
045	Asistente Administrativo I	464-06-01-5	SP-ES	1	1		
046	Técnico/a Administrativo I	464-06-01-6	SP-AP	1	1		
047	Asistente Técnico Secretarial	464-06-01-6	SP-AP	1	1		
048	Auxiliar Administrativo	464-06-01-6	SP-AP	1	1		
049/050	Trabajador/a de Servicios Generales	464-06-01-6	SP-AP	2	2		
TOTAL UNIDAD ORGÁNICA				7	6	1	0

(*) Directivo Superior de Libre Designación y Remoción

VI.		DENOMINACIÓN DEL ÓRGANO :		OFICINA DE ADMINISTRACIÓN			
VI.2		DENOMINACIÓN DE LA UNIDAD ORGÁNICA : UNIDAD DE LOGÍSTICA					

Nº DE ORDEN	CARGO ESTRUCTURAL	CÓDIGO	CLASIFICACIÓN	TOTAL	SITUACIÓN DEL CARGO		CARGO DE CONFIANZA
					O	P	
051	Supervisor/a I	464-06-02-3	SP-DS	1		1	*
052	Especialista Administrativo I	464-06-02-5	SP-ES	1	1		
053/058	Técnico/a Administrativo I	464-06-02-6	SP-AP	6	6		
059	Técnico/a en Servicios Generales I	464-06-02-6	SP-AP	1	1		
060	Auxiliar Administrativo	464-06-02-6	SP-AP	1	1		
061/062	Trabajador/a de Servicios Generales	464-06-02-6	SP-AP	2	2		
TOTAL UNIDAD ORGÁNICA				12	11	1	0

(*) Directivo Superior de Libre Designación y Remoción

VI.		DENOMINACIÓN DEL ÓRGANO :		OFICINA DE ADMINISTRACIÓN			
VI.3		DENOMINACIÓN DE LA UNIDAD ORGÁNICA : UNIDAD DE ECONOMÍA					
Nº DE ORDEN	CARGO ESTRUCTURAL	CÓDIGO	CLASIFICACIÓN	TOTAL	SITUACIÓN DEL CARGO		CARGO DE CONFIANZA
					O	P	
063	Supervisor/a I	464-06-03-3	SP-DS	1		1	*
064	Especialista Administrativo II	464-06-03-5	SP-ES	1	1		
065	Especialista Administrativo I	464-06-03-5	SP-ES	1	1		
066	Asistente Profesional I	464-06-03-5	SP-ES	1	1		
067/072	Técnico/a Administrativo I	464-06-03-6	SP-AP	6	4	2	
073	Trabajador/a de Servicios Generales	464-06-03-6	SP-AP	1	1		
074	Digitador/a I	464-06-03-6	SP-AP	1	1		
075/077	Auxiliar Administrativo I	464-06-03-6	SP-AP	3	3		
TOTAL UNIDAD ORGÁNICA				15	12	3	0

(*) Directivo Superior de Libre Designación y Remoción



VI.	DENOMINACIÓN DEL ÓRGANO : OFICINA DE ADMINISTRACIÓN						
VI.4	DENOMINACIÓN DE LA UNIDAD ORGÁNICA : UNIDAD DE SERVICIOS GENERALES Y MANTENIMIENTO						
Nº DE ORDEN	CARGO ESTRUCTURAL	CÓDIGO	CLASIFICACIÓN	TOTAL	SITUACIÓN DEL CARGO		CARGO DE CONFIANZA
					O	P	
078	Supervisor/a I	464-06-04-3	SP-DS	1		1	*
079/080	Técnico/a Administrativo I	464-06-04-6	SP-AP	2	1	1	
081/082	Técnico/a en Servicios Generales I	464-06-04-6	SP-AP	2	2		
083/087	Chofer	464-06-04-6	SP-AP	5	5		
088	Asistente Técnico Secretarial	464-06-04-6	SP-AP	1	1		
089/094	Trabajador/a de Servicios Generales	464-06-04-6	SP-AP	6	6		
TOTAL UNIDAD ORGÁNICA				17	15	2	0

(*) Directivo Superior de Libre Designación y Remoción

VI.	DENOMINACIÓN DEL ÓRGANO : OFICINA DE ADMINISTRACIÓN						
VI.5	DENOMINACIÓN DE LA UNIDAD ORGÁNICA : UNIDAD DE CONTROL PATRIMONIAL						
Nº DE ORDEN	CARGO ESTRUCTURAL	CÓDIGO	CLASIFICACIÓN	TOTAL	SITUACIÓN DEL CARGO		CARGO DE CONFIANZA
					O	P	
095	Supervisor/a I	464-06-05-3	SP-DS	1		1	*
096	Asistente Administrativo I	464-06-05-5	SP-ES	1	1		
097/098	Técnico/a Administrativo I	464-06-05-6	SP-AP	2	2		
TOTAL UNIDAD ORGÁNICA				4	3	1	0

(*) Directivo Superior de Libre Designación y Remoción

VII.	DENOMINACIÓN DEL ÓRGANO : UNIDAD DE ESTADÍSTICA, INFORMÁTICA Y COMUNICACIÓN						
DENOMINACIÓN DE LA UNIDAD ORGÁNICA :							
Nº DE ORDEN	CARGO ESTRUCTURAL	CÓDIGO	CLASIFICACIÓN	TOTAL	SITUACIÓN DEL CARGO		CARGO DE CONFIANZA
					O	P	
099	Supervisor/a I	464-07-00-3	SP-DS	1		1	*
100	Asistente Administrativo I	464-07-00-5	SP-ES	1	1		
101/103	Técnico/a en Estadística	464-07-00-6	SP-AP	3	3		
104	Técnico/a Administrativo I	464-07-00-6	SP-AP	1	1		
105	Técnico/a en Servicios Generales I	464-07-00-6	SP-AP	1	1		
106/116	Auxiliar Administrativo	464-07-00-6	SP-AP	11	11		
117	Trabajador/a de Servicios Generales	464-07-00-6	SP-AP	1	1		
118	Técnico/a en Telecomunicaciones	464-07-00-6	SP-AP	1	1		
TOTAL ÓRGANO				20	19	1	0

(*) Directivo Superior de Libre Designación y Remoción

VIII.	DENOMINACIÓN DEL ÓRGANO : UNIDAD DE APOYO A LA DOCENCIA E INVESTIGACIÓN						
DENOMINACIÓN DE LA UNIDAD ORGÁNICA :							
Nº DE ORDEN	CARGO ESTRUCTURAL	CÓDIGO	CLASIFICACIÓN	TOTAL	SITUACIÓN DEL CARGO		CARGO DE CONFIANZA
					O	P	
119	Supervisor/a I	464-08-00-3	SP-DS	1		1	
120	Medico	464-08-00-5	SP-ES	1		1	
TOTAL ÓRGANO				2	0	2	0

IX.	DENOMINACIÓN DEL ÓRGANO : UNIDAD DE SEGUROS						
DENOMINACIÓN DE LA UNIDAD ORGÁNICA :							
Nº DE ORDEN	CARGO ESTRUCTURAL	CÓDIGO	CLASIFICACIÓN	TOTAL	SITUACIÓN DEL CARGO		CARGO DE CONFIANZA
					O	P	
121	Supervisor/a I	464-09-00-3	SP-DS	1		1	
122	Medico	464-09-00-5	SP-ES	1	1		
123	Técnico/a Administrativo I	464-09-00-6	SP-AP	1	1		
TOTAL ÓRGANO				3	2	1	0

X.	DENOMINACIÓN DEL ÓRGANO : DEPARTAMENTO DE MEDICINA						
DENOMINACIÓN DE LA UNIDAD ORGÁNICA :							
Nº DE ORDEN	CARGO ESTRUCTURAL	CÓDIGO	CLASIFICACIÓN	TOTAL	SITUACIÓN DEL CARGO		CARGO DE CONFIANZA
					O	P	
124	Supervisor/a I	464-10-00-3	SP-DS	1		1	
125	Medico Sub Especialista	464-10-00-5	SP-ES	1	1		
TOTAL UNIDAD ORGÁNICA				2	1	1	0



X.	DENOMINACIÓN DEL ÓRGANO :		DEPARTAMENTO DE MEDICINA				
X.1	DENOMINACIÓN DE LA UNIDAD ORGÁNICA :		SERVICIO DE MEDICINA INTERNA				
Nº DE ORDEN	CARGO ESTRUCTURAL	CÓDIGO	CLASIFICACIÓN	TOTAL	SITUACIÓN DEL CARGO		CARGO DE CONFIANZA
					O	P	
126	Supervisor/a I	464-10-01-3	SP-DS	1		1	
127/131	Medico Sub Especialista	464-10-01-5	SP-ES	5	4	1	
132/134	Medico Especialista	464-10-01-5	SP-ES	3	3		
135/137	Medico	464-10-01-5	SP-ES	3	3		
138	Tecnólogo Médico	464-10-01-5	SP-ES	1		1	
TOTAL UNIDAD ORGÁNICA				13	10	3	0

X.	DENOMINACIÓN DEL ÓRGANO :		DEPARTAMENTO DE MEDICINA				
X.2	DENOMINACIÓN DE LA UNIDAD ORGÁNICA :		SERVICIO DE MEDICINA ESPECIALIZADA				
Nº DE ORDEN	CARGO ESTRUCTURAL	CÓDIGO	CLASIFICACIÓN	TOTAL	SITUACIÓN DEL CARGO		CARGO DE CONFIANZA
					O	P	
139	Supervisor/a I	464-10-02-3	SP-DS	1		1	
140/143	Medico Sub Especialista	464-10-02-5	SP-ES	4	4		
144/164	Medico Especialista	464-10-02-5	SP-ES	21	21		
165	Medico	464-10-02-5	SP-ES	1		1	
TOTAL UNIDAD ORGÁNICA				27	25	2	0

XI.	DENOMINACIÓN DEL ÓRGANO :		DEPARTAMENTO DE CIRUGÍA				
DENOMINACIÓN DE LA UNIDAD ORGÁNICA :							
Nº DE ORDEN	CARGO ESTRUCTURAL	CÓDIGO	CLASIFICACIÓN	TOTAL	SITUACIÓN DEL CARGO		CARGO DE CONFIANZA
					O	P	
166	Supervisor/a I	464-11-00-3	SP-DS	1		1	
167	Medico Especialista	464-11-00-5	SP-ES	1	1		
TOTAL ÓRGANO				2	1	1	0

XI.	DENOMINACIÓN DEL ÓRGANO :		DEPARTAMENTO DE CIRUGÍA				
XI.1	DENOMINACIÓN DE LA UNIDAD ORGÁNICA :		SERVICIO DE CIRUGÍA GENERAL				
Nº DE ORDEN	CARGO ESTRUCTURAL	CÓDIGO	CLASIFICACIÓN	TOTAL	SITUACIÓN DEL CARGO		CARGO DE CONFIANZA
					O	P	
168	Supervisor/a I	464-11-01-3	SP-DS	1		1	
169/174	Medico Especialista	464-11-01-5	SP-ES	6	6		
TOTAL UNIDAD ORGÁNICA				7	6	1	0

XI.	DENOMINACIÓN DEL ÓRGANO :		DEPARTAMENTO DE CIRUGÍA				
XI.2	DENOMINACIÓN DE LA UNIDAD ORGÁNICA :		SERVICIO DE CIRUGÍA ESPECIALIZADA				
Nº DE ORDEN	CARGO ESTRUCTURAL	CÓDIGO	CLASIFICACIÓN	TOTAL	SITUACIÓN DEL CARGO		CARGO DE CONFIANZA
					O	P	
175	Supervisor/a I	464-11-02-3	SP-DS	1		1	
176/178	Medico Sub Especialista	464-11-02-5	SP-ES	3	3		
179/189	Medico Especialista	464-11-02-5	SP-ES	10	10		
190	Medico	464-11-02-5	SP-ES	2	1	1	
TOTAL UNIDAD ORGÁNICA				16	14	2	0

XII.	DENOMINACIÓN DEL ÓRGANO :		DEPARTAMENTO DE GINECO-OBSTETRICIA				
DENOMINACIÓN DE LA UNIDAD ORGÁNICA :							
Nº DE ORDEN	CARGO ESTRUCTURAL	CÓDIGO	CLASIFICACIÓN	TOTAL	SITUACIÓN DEL CARGO		CARGO DE CONFIANZA
					O	P	
191	Supervisor/a I	464-12-00-3	SP-DS	1		1	
192	Medico Especialista	464-12-00-5	SP-ES	1	1		
TOTAL ÓRGANO				2	1	1	0

XII.	DENOMINACIÓN DEL ÓRGANO :		DEPARTAMENTO DE GINECO-OBSTETRICIA				
XII.1	DENOMINACIÓN DE LA UNIDAD ORGÁNICA :		SERVICIO DE GINECOLOGIA				
Nº DE ORDEN	CARGO ESTRUCTURAL	CÓDIGO	CLASIFICACIÓN	TOTAL	SITUACIÓN DEL CARGO		CARGO DE CONFIANZA
					O	P	
193	Supervisor/a I	464-12-01-3	SP-DS	1			
194/195	Medico Sub Especialista	464-12-01-5	SP-ES	2	2		
196/199	Medico Especialista	464-12-01-5	SP-ES	4	4		
200	Medico	464-12-01-5	SP-ES	1	1		

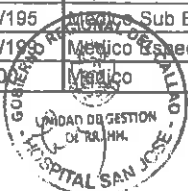

TOTAL UNIDAD ORGÁNICA	8	7	1	0
-----------------------	---	---	---	---

XII.	DENOMINACIÓN DEL ÓRGANO : DEPARTAMENTO DE GINECO-OBSTETRICIA						
XII.2	DENOMINACIÓN DE LA UNIDAD ORGÁNICA : SERVICIO DE OBSTETRICIA						
Nº DE ORDEN	CARGO ESTRUCTURAL	CÓDIGO	CLASIFICACIÓN	TOTAL	SITUACIÓN DEL CARGO		CARGO DE CONFIANZA
					O	P	
201	Supervisor/a I	464-12-02-3	SP-DS	1		1	
202/204	Medico Sub Especialista	464-12-02-5	SP-ES	3	3		
205/211	Medico Especialista	464-12-02-5	SP-ES	7	7		
212/237	Obstetra	464-12-02-5	SP-ES	26	22	4	
TOTAL UNIDAD ORGÁNICA				37	32	5	0

XIII.	DENOMINACIÓN DEL ÓRGANO : DEPARTAMENTO DE PEDIATRÍA						
	DENOMINACIÓN DE LA UNIDAD ORGÁNICA :						
Nº DE ORDEN	CARGO ESTRUCTURAL	CÓDIGO	CLASIFICACIÓN	TOTAL	SITUACIÓN DEL CARGO		CARGO DE CONFIANZA
					O	P	
238	Supervisor/a I	464-13-00-3	SP-DS	1		1	
239	Medico Sub Especialista	464-13-00-5	SP-ES	1	1		
TOTAL ÓRGANO				2	1	1	0

XIII.	DENOMINACIÓN DEL ÓRGANO : DEPARTAMENTO DE PEDIATRÍA						
XIII.1	DENOMINACIÓN DE LA UNIDAD ORGÁNICA : SERVICIO DE PEDIATRÍA						
Nº DE ORDEN	CARGO ESTRUCTURAL	CÓDIGO	CLASIFICACIÓN	TOTAL	SITUACIÓN DEL CARGO		CARGO DE CONFIANZA
					O	P	
240	Supervisor/a I	464-13-01-3	SP-DS	1		1	
241/246	Medico Sub Especialista	464-13-01-5	SP-ES	6	6		
247/252	Medico Especialista	464-13-01-5	SP-ES	6	6		
253/257	Medico	464-13-01-5	SP-ES	5	4	1	
TOTAL UNIDAD ORGÁNICA				18	16	2	0

XIII.	DENOMINACIÓN DEL ÓRGANO : DEPARTAMENTO DE PEDIATRÍA						
XIII.2	DENOMINACIÓN DE LA UNIDAD ORGÁNICA : SERVICIO DE NEONATOLOGÍA						
Nº DE ORDEN	CARGO ESTRUCTURAL	CÓDIGO	CLASIFICACIÓN	TOTAL	SITUACIÓN DEL CARGO		CARGO DE CONFIANZA
					O	P	
258	Supervisor/a I	464-13-01-3	SP-DS	1		1	
259	Medico Sub Especialista	464-13-02-5	SP-ES	1	1		
260/262	Medico Especialista	464-13-02-5	SP-ES	3	3		
263	Medico	464-13-02-5	SP-ES	1	1		
TOTAL UNIDAD ORGÁNICA				6	5	1	0

XIV	DENOMINACIÓN DEL ÓRGANO : DEPARTAMENTO DE EMERGENCIA Y SERVICIOS CRITICOS						
XIV.1	DENOMINACIÓN DE LA UNIDAD ORGÁNICA :						
Nº DE ORDEN	CARGO ESTRUCTURAL	CÓDIGO	CLASIFICACIÓN	TOTAL	SITUACIÓN DEL CARGO		CARGO DE CONFIANZA
					O	P	
264	Jefe de Departamento	464-14-00-3	SP-DS	1		1	
265	Medico Especialista	464-14-00-5	SP-ES	1	1		
TOTAL UNIDAD ORGÁNICA				2	1	1	0

XIV	DENOMINACIÓN DEL ÓRGANO : DEPARTAMENTO DE EMERGENCIA Y SERVICIOS CRITICOS						
XIV.2	DENOMINACIÓN DE LA UNIDAD ORGÁNICA : SERVICIO DE EMERGENCIA						
Nº DE ORDEN	CARGO ESTRUCTURAL	CÓDIGO	CLASIFICACIÓN	TOTAL	SITUACIÓN DEL CARGO		CARGO DE CONFIANZA
					O	P	
266	Jefe de Servicio	464-14-01-3	SP-DS	1		1	
267/276	Medico Especialista	464-14-01-5	SP-ES	10	3	7	
277/280	Medico	464-14-01-5	SP-ES	4	4		
281/285	Obstetra	464-14-01-5	SP-ES	5	5		
286/295	Enfermera/o	464-14-01-5	SP-ES	10	6	4	
296/314	Técnico/a en Enfermería I	464-14-01-6	SP-AP	19	15	4	
TOTAL UNIDAD ORGÁNICA				49	33	16	0

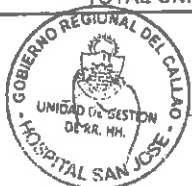

XIV	DENOMINACIÓN DEL ÓRGANO : DEPARTAMENTO DE EMERGENCIA Y SERVICIOS CRÍTICOS						
XIV.3	DENOMINACIÓN DE LA UNIDAD ORGÁNICA : SERVICIO DE CUIDADOS INTENSIVOS GENERALES						
Nº DE ORDEN	CARGO ESTRUCTURAL	CÓDIGO	CLASIFICACIÓN	TOTAL	SITUACIÓN DEL CARGO		CARGO DE CONFIANZA
					O	P	
315	Jefe de Servicio	464-14-02-3	SP-DS	1		1	
316/323	Medico Especialista	464-14-02-5	SP-ES	8	2	6	
324/333	Enfermera/o	464-14-02-5	SP-ES	10	6	4	
334/345	Técnico/a en Enfermería I	464-14-02-6	SP-AP	12	8	4	
TOTAL UNIDAD ORGÁNICA				31	16	15	0

XIV	DENOMINACIÓN DEL ÓRGANO : SERVICIO DE MEDICINA FÍSICA Y REHABILITACIÓN						
DENOMINACIÓN DE LA UNIDAD ORGÁNICA :							
Nº DE ORDEN	CARGO ESTRUCTURAL	CÓDIGO	CLASIFICACIÓN	TOTAL	SITUACIÓN DEL CARGO		CARGO DE CONFIANZA
					O	P	
346	Supervisor/a I	464-15-00-3	SP-DS	1		1	
347/348	Medico Especialista	494-15-00-5	SP-ES	2	2		
349	Medico	494-15-00-5	SP-ES	1		1	
350/356	Tecnólogo Médico	494-15-00-5	SP-ES	7	6	1	
357	Asistente Tecnico Secretarial	494-15-00-6	SP-AP	1	1		
358/360	Tecnico/a en Rehabilitacion	494-15-00-6	SP-AP	3	2	1	
TOTAL ÓRGANO				15	11	4	0

XVI.	DENOMINACIÓN DEL ÓRGANO : SERVICIO DE ANESTESIOLOGÍA Y CENTRO QUIRÚRGICO						
DENOMINACIÓN DE LA UNIDAD ORGÁNICA :							
Nº DE ORDEN	CARGO ESTRUCTURAL	CÓDIGO	CLASIFICACIÓN	TOTAL	SITUACIÓN DEL CARGO		CARGO DE CONFIANZA
					O	P	
361	Supervisor/a I	464-16-00-3	SP-DS	1		1	0
362	Medico Sub Especialista	464-16-00-5	SP-ES	1	1		0
363/366	Medico Especialista	464-16-00-5	SP-ES	4	4		0
367/368	Medico	464-16-00-5	SP-ES	2	1	1	0
TOTAL ÓRGANO				8	6	2	0

XVII.	DENOMINACIÓN DEL ÓRGANO : SERVICIO DE ODONTOESTOMATOLOGÍA						
DENOMINACIÓN DE LA UNIDAD ORGÁNICA :							
Nº DE ORDEN	CARGO ESTRUCTURAL	CÓDIGO	CLASIFICACIÓN	TOTAL	SITUACIÓN DEL CARGO		CARGO DE CONFIANZA
					O	P	
369	Supervisor/a I	464-17-00-3	SP-DS	1		1	
370	Odontologo Especialista	464-17-00-5	SP-ES	1	1		
371	Odontologo	464-17-00-5	SP-ES	1	1		
TOTAL ÓRGANO				3	2	1	0

XVIII.	DENOMINACIÓN DEL ÓRGANO : DEPARTAMENTO DE ENFERMERÍA						
DENOMINACIÓN DE LA UNIDAD ORGÁNICA :							
Nº DE ORDEN	CARGO ESTRUCTURAL	CÓDIGO	CLASIFICACIÓN	TOTAL	SITUACIÓN DEL CARGO		CARGO DE CONFIANZA
					O	P	
372	Supervisor/a I	464-18-00-3	SP-DS	1		1	
373	Enfermera/o en Salud Publica	464-18-00-5	SP-ES	1	1		
374	Enfermera/o	464-18-00-5	SP-ES	1	1		
375	Asistente Tecnico Secretarial	464-18-00-6	SP-AP	1		1	
TOTAL ÓRGANO				4	2	2	0

XVIII.	DENOMINACIÓN DEL ÓRGANO : DEPARTAMENTO DE ENFERMERÍA						
XVIII.1	DENOMINACIÓN DE LA UNIDAD ORGÁNICA : SERVICIO DE ENFERMERÍA PREVENTIVO PROMOCIONAL						
Nº DE ORDEN	CARGO ESTRUCTURAL	CÓDIGO	CLASIFICACIÓN	TOTAL	SITUACIÓN DEL CARGO		CARGO DE CONFIANZA
					O	P	
376	Supervisor/a I	464-18-01-3	SP-DS	1		1	
377/390	Enfermera/o	464-18-01-5	SP-ES	14	12	2	
391/404	Técnico/a en Enfermería I	464-18-01-6	SP-AP	14	11	3	
405/406	Auxiliar Asistencial	464-18-01-6	SP-AP	2	2		
TOTAL UNIDAD ORGÁNICA				31	25	6	0



XVIII.	DENOMINACIÓN DEL ÓRGANO :		DEPARTAMENTO DE ENFERMERÍA				
XVIII.2	DENOMINACIÓN DE LA UNIDAD ORGÁNICA :		SERVICIO DE ENFERMERÍA EN CONSULTA EXTERNA				
Nº DE ORDEN	CARGO ESTRUCTURAL	CÓDIGO	CLASIFICACIÓN	TOTAL	SITUACIÓN DEL CARGO		CARGO DE CONFIANZA
					O	P	
407	Supervisor/a I	464-18-02-3	SP-DS	1		1	
408/411	Enfermera/o	464-18-02-5	SP-ES	4	2	2	
412/413	Asistente Profesional I	464-18-02-5	SP-ES	2	1	1	
414	Técnico/a en Enfermería II	464-18-02-6	SP-AP	1	1		
415/440	Técnico/a en Enfermería I	464-18-02-6	SP-AP	26	23	3	
441/443	Auxiliar Asistencial	464-18-02-6	SP-AP	3	3		
TOTAL UNIDAD ORGÁNICA				37	30	7	0

XVIII.	DENOMINACIÓN DEL ÓRGANO :		DEPARTAMENTO DE ENFERMERÍA				
XVIII.3	DENOMINACIÓN DE LA UNIDAD ORGÁNICA :		SERVICIO DE ENFERMERÍA EN CENTRO QUIRÚRGICO				
Nº DE ORDEN	CARGO ESTRUCTURAL	CÓDIGO	CLASIFICACIÓN	TOTAL	SITUACIÓN DEL CARGO		CARGO DE CONFIANZA
					O	P	
444	Supervisor/a I	464-18-03-3	SP-DS	1		1	
445/458	Enfermera/o	464-18-03-5	SP-ES	14	12	2	
459/469	Técnico/a en Enfermería I	464-18-03-6	SP-AP	11	9	2	
TOTAL UNIDAD ORGÁNICA				26	21	5	0

XVIII.	DENOMINACIÓN DEL ÓRGANO :		DEPARTAMENTO DE ENFERMERÍA				
XVIII.4	DENOMINACIÓN DE LA UNIDAD ORGÁNICA :		SERVICIO DE ENFERMERÍA EN EMERGENCIA				
Nº DE ORDEN	CARGO ESTRUCTURAL	CÓDIGO	CLASIFICACIÓN	TOTAL	SITUACIÓN DEL CARGO		CARGO DE CONFIANZA
					O	P	
470	Supervisor/a I	464-18-04-3	SP-DS	1		1	
471/480	Enfermera/o	464-18-04-5	SP-ES	10	8	2	
481/498	Técnico/a en Enfermería I	464-18-04-6	SP-AP	18	15	3	
TOTAL UNIDAD ORGÁNICA				29	23	6	0

XVIII.	DENOMINACIÓN DEL ÓRGANO :		DEPARTAMENTO DE ENFERMERÍA				
XVIII.5	DENOMINACIÓN DE LA UNIDAD ORGÁNICA :		SERVICIO DE ENFERMERÍA EN HOSPITALIZACIÓN				
Nº DE ORDEN	CARGO ESTRUCTURAL	CÓDIGO	CLASIFICACIÓN	TOTAL	SITUACIÓN DEL CARGO		CARGO DE CONFIANZA
					O	P	
499	Supervisor/a I	464-18-05-3	SP-DS	1		1	
500	Enfermera/o en Salud Pública	464-18-05-5	SP-ES	1	1		
501/521	Enfermera/o	464-18-05-5	SP-ES	21	19	2	
522	Técnico/a en Enfermería II	464-18-05-6	SP-AP	1	1		
523/544	Técnico/a en Enfermería I	464-18-05-6	SP-AP	22	20	2	
545	Auxiliar Asistencial	464-18-05-6	SP-AP	1		1	
TOTAL UNIDAD ORGÁNICA				47	41	6	0

XIX	DENOMINACIÓN DEL ÓRGANO :		DEPARTAMENTO DE PATOLOGÍA CLÍNICA Y ANATOMÍA PATOLÓGICA				
		DENOMINACIÓN DE LA UNIDAD ORGÁNICA :					
Nº DE ORDEN	CARGO ESTRUCTURAL	CÓDIGO	CLASIFICACIÓN	TOTAL	SITUACIÓN DEL CARGO		CARGO DE CONFIANZA
					O	P	
546	Supervisor/a I	464-19-00-3	SP-DS	1		1	
547	Médico Especialista	464-19-00-5	SP-ES	1	1		
TOTAL ÓRGANO				2	1	1	0

XIX	DENOMINACIÓN DEL ÓRGANO :		DEPARTAMENTO DE PATOLOGÍA CLÍNICA Y ANATOMÍA PATOLÓGICA				
		DENOMINACIÓN DE LA UNIDAD ORGÁNICA :					
Nº DE ORDEN	CARGO ESTRUCTURAL	CÓDIGO	CLASIFICACIÓN	TOTAL	SITUACIÓN DEL CARGO		CARGO DE CONFIANZA
					O	P	
548	Supervisor/a I	464-19-01-3	SP-DS	1		1	
549	Médico	464-19-01-5	SP-ES	1	1		
550/561	Tecnólogo Médico	464-19-01-5	SP-ES	12	9	3	
562/574	Técnico/a en Laboratorio I	464-19-01-6	SP-AP	13	12	1	
TOTAL UNIDAD ORGÁNICA				27	22	5	0



XIX	DENOMINACIÓN DEL ÓRGANO : DEPARTAMENTO DE PATOLOGÍA CLÍNICA Y ANATOMÍA PATOLÓGICA						
XIX.2	DENOMINACIÓN DE LA UNIDAD ORGÁNICA : SERVICIO DE PATOLOGÍA CLÍNICA Y ANATOMÍA PATOLÓGICA						
Nº DE ORDEN	CARGO ESTRUCTURAL	CÓDIGO	CLASIFICACIÓN	TOTAL	SITUACIÓN DEL CARGO		CARGO DE CONFIANZA
					O	P	
575	Supervisor/a I	464-19-02-3	SP-DS	1		1	
576	Médico Especialista	464-19-02-5	SP-ES	1	1		
577/578	Tecnólogo Médico	464-19-02-5	SP-ES	2	2		
579	Técnico/a en Laboratorio I	464-19-02-6	SP-AP	1	1		
580	Asistente Técnico Secretarial	464-19-02-6	SP-AP	1	1		
TOTAL UNIDAD ORGÁNICA				6	5	1	0

XIX	DENOMINACIÓN DEL ÓRGANO : DEPARTAMENTO DE PATOLOGÍA CLÍNICA Y ANATOMÍA PATOLÓGICA						
XIX.3	DENOMINACIÓN DE LA UNIDAD ORGÁNICA : SERVICIO DE BANCO DE SANGRE						
Nº DE ORDEN	CARGO ESTRUCTURAL	CÓDIGO	CLASIFICACIÓN	TOTAL	SITUACIÓN DEL CARGO		CARGO DE CONFIANZA
					O	P	
581	Supervisor/a I	464-19-03-3	SP-DS	1		1	
582/583	Tecnólogo Médico	464-19-03-5	SP-ES	2		2	
TOTAL UNIDAD ORGÁNICA				3	0	3	0

XX	DENOMINACIÓN DEL ÓRGANO : DEPARTAMENTO DE DIAGNÓSTICO POR IMÁGENES						
DENOMINACIÓN DE LA UNIDAD ORGÁNICA :							
Nº DE ORDEN	CARGO ESTRUCTURAL	CÓDIGO	CLASIFICACIÓN	TOTAL	SITUACIÓN DEL CARGO		CARGO DE CONFIANZA
					O	P	
584	Supervisor/a I	464-20-00-3	SP-DS	1		1	
585	Asistente Técnico Secretarial	464-20-00-6	SP-AP	1	1		
TOTAL ÓRGANO				2	1	1	0

XX	DENOMINACIÓN DEL ÓRGANO : DEPARTAMENTO DE DIAGNÓSTICO POR IMÁGENES						
XX.1	DENOMINACIÓN DE LA UNIDAD ORGÁNICA : SERVICIO DE RAYOS X						
Nº DE ORDEN	CARGO ESTRUCTURAL	CÓDIGO	CLASIFICACIÓN	TOTAL	SITUACIÓN DEL CARGO		CARGO DE CONFIANZA
					O	P	
586	Supervisor/a I	464-20-01-3	SP-DS	1		1	
587/588	Médico Especialista	464-20-01-5	SP-ES	2	2		
589	Médico	464-20-01-5	SP-ES	1	1		
590/593	Tecnólogo Médico	464-20-01-5	SP-ES	4	3	1	
594	Asistente Profesional I	464-20-01-5	SP-ES	1	1		
595/597	Técnico/a en Radiología	464-20-01-6	SP-AP	3	3		
598	Técnico/a Administrativo I	464-20-01-6	SP-AP	1	1		
TOTAL UNIDAD ORGÁNICA				13	11	2	0

XX	DENOMINACIÓN DEL ÓRGANO : DEPARTAMENTO DE DIAGNÓSTICO POR IMÁGENES						
XX.2	DENOMINACIÓN DE LA UNIDAD ORGÁNICA : SERVICIO DE ECOGRAFÍA						
Nº DE ORDEN	CARGO ESTRUCTURAL	CÓDIGO	CLASIFICACIÓN	TOTAL	SITUACIÓN DEL CARGO		CARGO DE CONFIANZA
					O	P	
599	Supervisor/a I	464-20-02-3	SP-DS	1		1	
600	Médico Especialista	464-20-02-5	SP-ES	1	1		
601	Tecnólogo Médico	464-20-02-5	SP-ES	1		1	
602/604	Auxiliar Administrativo	464-20-02-6	SP-AP	3	3		
TOTAL UNIDAD ORGÁNICA				6	4	2	0

XXI.	DENOMINACIÓN DEL ÓRGANO : DEPARTAMENTO DE APOYO AL TRATAMIENTO						
DENOMINACIÓN DE LA UNIDAD ORGÁNICA :							
Nº DE ORDEN	CARGO ESTRUCTURAL	CÓDIGO	CLASIFICACIÓN	TOTAL	SITUACIÓN DEL CARGO		CARGO DE CONFIANZA
					O	P	
605	Supervisor/a I	464-21-00-3	SP-DS	1		1	
606	Asistente Administrativo I	464-21-00-5	SP-ES	1		1	
TOTAL ÓRGANO				2	0	2	0



XXI.	DENOMINACIÓN DEL ÓRGANO :		DEPARTAMENTO DE APOYO AL TRATAMIENTO				
XXI.1	DENOMINACIÓN DE LA UNIDAD ORGÁNICA :		SERVICIO SOCIAL				
Nº DE ORDEN	CARGO ESTRUCTURAL	CÓDIGO	CLASIFICACIÓN	TOTAL	SITUACIÓN DEL CARGO		CARGO DE CONFIANZA
					O	P	
607	Supervisor/a I	464-21-01-3	SP-DS	1		1	
608/609	Nutricionista	464-21-01-5	SP-ES	2	1	1	
610/619	Auxiliar Asistencial	464-21-01-6	SP-AP	10	9	1	
TOTAL UNIDAD ORGÁNICA				13	10	3	0

XXI.	DENOMINACIÓN DEL ÓRGANO :		DEPARTAMENTO DE APOYO AL TRATAMIENTO				
XXI.2	DENOMINACIÓN DE LA UNIDAD ORGÁNICA :		SERVICIO SOCIAL				
Nº DE ORDEN	CARGO ESTRUCTURAL	CÓDIGO	CLASIFICACIÓN	TOTAL	SITUACIÓN DEL CARGO		CARGO DE CONFIANZA
					O	P	
620	Supervisor/a I	464-21-02-3	SP-DS	1		1	
621/628	Trabajador/a Social	464-21-02-5	SP-ES	8	6	2	
629	Asistente Profesional I	464-21-02-5	SP-ES	1	1		
630	Técnico/a Administrativo I	464-21-02-6	SP-AP	1	1		
631/632	Auxiliar Asistencial	464-21-02-6	SP-AP	2	2		
TOTAL UNIDAD ORGÁNICA				13	10	3	0

XXI.	DENOMINACIÓN DEL ÓRGANO :		DEPARTAMENTO DE APOYO AL TRATAMIENTO				
XXI.3	DENOMINACIÓN DE LA UNIDAD ORGÁNICA :		SERVICIO DE PSICOLOGÍA				
Nº DE ORDEN	CARGO ESTRUCTURAL	CÓDIGO	CLASIFICACIÓN	TOTAL	SITUACIÓN DEL CARGO		CARGO DE CONFIANZA
					O	P	
633	Supervisor/a I	464-21-03-3	SP-DS	1		1	
634	Psicólogo Especialista	464-21-03-5	SP-ES	1	1		
635/643	Psicólogo	464-21-03-5	SP-ES	9	8	1	
TOTAL UNIDAD ORGÁNICA				11	9	2	0

XXI.	DENOMINACIÓN DEL ÓRGANO :		DEPARTAMENTO DE APOYO AL TRATAMIENTO				
XXI.4	DENOMINACIÓN DE LA UNIDAD ORGÁNICA :		SERVICIO DE FARMACIA				
Nº DE ORDEN	CARGO ESTRUCTURAL	CÓDIGO	CLASIFICACIÓN	TOTAL	SITUACIÓN DEL CARGO		CARGO DE CONFIANZA
					O	P	
644	Supervisor/a I	464-21-04-3	SP-DS	1		1	
645/648	Químico Farmacéutico	464-21-04-5	SP-ES	4	4		
649/660	Técnico/a en Farmacia I	464-21-04-6	SP-AP	12	12		
661	Técnico/a Administrativo I	464-21-04-6	SP-AP	1	1		
TOTAL UNIDAD ORGÁNICA				18	17	1	0

TOTAL GENERAL				661	517	144	2
---------------	--	--	--	-----	-----	-----	---

NOTA: El Total de empleados de Confianza, incluye a los Directivo Superior (DS) de libre remoción y a los Empleados de Confianza.

Jefe de Unidad de Gestión de Recursos Humanos
 Sra. GABY ELIANA MONTAÑE GARCIA
 GOBIERNO REGIONAL DEL CALLAO
 DIRESA - HOSPITAL SAN JOSE

GOBIERNO REGIONAL DEL CALLAO
 DIRESA - HOSPITAL SAN JOSE
 Dr. MICHAEL ALEXANDER AYUDANT RAMOS
 DIRECTOR DE LA OFICINA DE PLANEAMIENTO ESTRATEGICO
 C.M.P. 44135 RNE: 22210



FORMATO Nº. 2

**RESUMEN CUANTITATIVO
DEL CUADRO PARA ASIGNACIÓN DE PERSONAL PROVISIONAL (CAP P) - 2017**

ENTIDAD : HOSPITAL SAN JOSE - CALLAO
SECTOR : GOBIERNO REGIONAL

ÓRGANOS / UNIDADES ORGÁNICAS (1)	CLASIFICACIÓN (2)					
	FP	EC	SP-DS	SP-EJ	SP-ES	SP-AP
DIRECCIÓN EJECUTIVA		2		1	2	11
ÓRGANO DE CONTROL INSTITUCIONAL			1		4	
OFICINA DE PLANEAMIENTO ESTRATÉGICO			1		2	3
UNIDAD DE EPIDEMIOLOGÍA Y SALUD AMBIENTAL			1		2	3
UNIDAD DE GESTIÓN DE LA CALIDAD			1		2	1
OFICINA DE ADMINISTRACIÓN			2			1
UNIDAD DE GESTIÓN DE RECURSOS HUMANOS			1		1	5
UNIDAD DE LOGÍSTICA			1		1	10
UNIDAD DE ECONOMÍA			1		3	11
UNIDAD DE SERVICIOS GENERALES Y MANTENIMIENTO			1			10
UNIDAD DE CONTROL PATRIMONIAL			1		1	2
UNIDAD DE ESTADÍSTICA, INFORMÁTICA Y COMUNICACIÓN			1		1	12
UNIDAD DE APOYO A LA DOCENCIA E INVESTIGACIÓN			1		1	
UNIDAD DE SEGUROS			1		1	1
DEPARTAMENTO DE MEDICINA			1		1	
SERVICIO DE MEDICINA INTERNA			1		12	
SERVICIO DE MEDICINA ESPECIALIZADA			1		26	
DEPARTAMENTO DE CIRUGÍA			1		1	
SERVICIO DE CIRUGÍA GENERAL			1		3	
SERVICIO DE CIRUGÍA ESPECIALIZADA			1		15	
DEPARTAMENTO DE GINECO OBSTETRICIA			1		1	
SERVICIO DE GINECOLOGÍA			1		7	
SERVICIO DE OBSTETRICIA			1		36	
DEPARTAMENTO DE PEDIATRÍA			1		1	
SERVICIO DE PEDIATRÍA			1		17	
SERVICIO DE NEONATOLOGÍA			1		5	
DEPARTAMENTO DE EMERGENCIA Y SERVICIOS CRITICOS			1		1	
SERVICIO DE CUIDADOS INTENSIVOS GENERALES			1		29	10
SERVICIO DE EMERGENCIA			1		18	12
SERVICIO DE MEDICINA FÍSICA Y REHABILITACIÓN			1		10	1
SERVICIO DE ANESTESIOLOGÍA Y CENTRO QUIRÚRGICO			1		7	
SERVICIO DE ODONTOESTOMATOLOGÍA			1		2	
DEPARTAMENTO DE ENFERMERÍA			1		2	1
SERVICIO DE ENFERMERÍA PREVENTIVO PROMOCIONAL			1		14	16
SERVICIO DE ENFERMERÍA EN CONSULTA EXTERNA			1		6	20
SERVICIO DE ENFERMERÍA EN CENTRO QUIRÚRGICO			1		14	11
SERVICIO DE ENFERMERÍA EN EMERGENCIA			1		10	18
SERVICIO DE ENFERMERÍA EN HOSPITALIZACIÓN			1		22	24
DEPARTAMENTO DE PATOLOGÍA CLÍNICA Y ANATOMÍA PATOLÓGICA			1		1	
SERVICIO DE PATOLOGÍA CLÍNICA			1		13	13
SERVICIO DE ANATOMÍA PATOLÓGICA			1		3	2
SERVICIO DE BANCO DE SANGRE			1		2	
DEPARTAMENTO DE DIAGNÓSTICO POR IMÁGENES			1			1
SERVICIO DE RAYOS X			1		5	4
SERVICIO DE ECOGRAFÍA			1		2	3
DEPARTAMENTO DE APOYO AL TRATAMIENTO			1		1	
SERVICIO DE NUTRICIÓN Y DIETÉTICA			1		2	10
SERVICIO SOCIAL			1		9	3
SERVICIO DE PSICOLOGÍA			1		10	
SERVICIO DE FARMACIA			1		4	13
TOTAL	0	2	50	1	338	282

TOTAL OCUPADOS	517
TOTAL PREVISTOS	144
TOTAL GENERAL	661

 GOBIERNO REGIONAL DEL CALLAO
DIRESA - HOSPITAL SAN JOSE
Gaby Eliana Muanante Garcia
Sra. GABY ELIANA MUANANTE GARCIA
Jefe de Unidad de Gestión de Recursos Humanos

 GOBIERNO REGIONAL DEL CALLAO
DIRESA - HOSPITAL SAN JOSE
Michael Alexander Ayudant Ramos
Dr. MICHAEL ALEXANDER AYUDANT RAMOS
DIRECTOR DE LA OFICINA DE PLANEAMIENTO ESTRATEGICO
C.M.P. 44135 R.N.E. 22210





ANEXO N°. 4 - D



CONTRATOS SUJETOS A MODALIDAD - 2017

ENTIDAD : HOSPITAL SAN JOSÉ - CALLAO
SECTOR : GOBIERNO REGIONAL

CLASIFICACIÓN					
FP	EC	SP-DS	SP-EJ	SP-ES	SP-AP
				9	6

TOTAL GENERAL :	15
-----------------	----

 GOBIERNO REGIONAL DEL CALLAO
 DIRESA - HOSPITAL SAN JOSÉ

 Sra. GABY ELIANA MUÑANTE GARCÍA
 Jefe de Unidad de Gestión de Recursos Humanos

 GOBIERNO REGIONAL DEL CALLAO
 DIRESA - HOSPITAL SAN JOSÉ

 Dr. MICHAEL ALEXANDER AYUDANT RAMOS
 DIRECTOR DE LA OFICINA DE PLANEAMIENTO ESTRATÉGICO
 C.M.P. 44135 RNE: 22210





GOBIERNO REGIONAL DEL CALLAO
DIRECCION REGIONAL DE SALUD DEL CALLAO



CUADRO PARA ASIGNACION DE PERSONAL – PROVISIONAL

**DIRECCION REGIONAL DE SALUD
DEL CALLAO:**

**ADMINISTRACION CENTRAL Y
ORGANOS DESCONCENTRADOS**





GOBIERNO REGIONAL DEL CALLAO
DIRECCION REGIONAL DE SALUD CALLAO



CUADRO PARA ASIGNACION DE PERSONAL CAP PROVISIONAL

ADMINISTRACION CENTRAL-
DIRESA CALLAO





RELACION DE ORGANOS Y UNIDADES ORGANICAS DE LA ADMINISTRACION CENTRAL/DIRESA-CALLAO

1. DIRECCION GENERAL
2. ORGANO DE CONTROL INSTITUCIONAL
3. OFICINA EJECUTIVA DE PLANEAMIENTO ESTRATEGICO
4. OFICINA DE EPIDEMIOLOGÍA
5. OFICINA DE ASESORIA JURIDICA
6. OFICINA EJECUTIVA DE ADMINISTRACION
 - 6.1. OFICINA DE LOGISTICA
 - 6.2. OFICINA DE ECONOMIA
7. OFICINA EJECUTIVA DE GESTION Y DESARROLLO DE RECURSOS HUMANOS
8. OFICINA DE INFORMATICA, TELECOMUNICACION Y ESTADISTICA
9. OFICINA DE DEFENSA REGIONAL
10. OFICINA DE COMUNICACIONES
11. DIRECCION EJECUTIVA DE PROMOCION DE LA SALUD
 - 11.1. DIRECCION DE EDUCACION PARA LA SALUD
 - 11.2. DIRECCION DE PROMOCIÓN DE VIDA SANA Y PARTICIPACIÓN COMUNITARIA EN SALUD
12. DIRECCION EJECUTIVA SALUD DE LAS PERSONAS
 - 12.1. DIRECCION DE ATENCIÓN INTEGRAL EN SALUD
 - 12.2. DIRECCION DE SERVICIOS DE SALUD
 - 12.3. DIRECCION DE ASEGURAMIENTO Y CALIDAD EN SALUD
13. DIRECCION EJECUTIVA DE MEDICAMENTOS , INSUMOS Y DROGAS
 - 13.1. DIRECCION DE FISCALIZACIÓN, CONTROL Y VIGILANCIA SANITARIA.
 - 13.2. DIRECCION DE ACCESO Y USO RACIONAL DE MEDICAMENTOS.
14. DIRECCION EJECUTIVA DE SALUD AMBIENTAL
 - 14.1. DIRECCION DE SANEAMIENTO BASICO, HIGIENE ALIMENTARIA Y ZONOSIS
 - 14.2. DIRECCION DE ECOLOGÍA PROTECCION DEL AMBIENTE Y SALUD OCUPACIONAL
15. DIRECCION EJECUTIVA DE SANIDADES INTERNACIONALES
 - 15.1. DIRECCION DE SANIDAD AEREA INTERNACIONAL
 - 15.2. DIRECCION DE SANIDAD MARITIMA INTERNACIONAL
16. DIRECCION DE LABORATORIOS DE SALUD PUBLICA



ANEXO N° 4-B

CUADRO PARA ASIGNACION DE PERSONAL PROVISIONAL (CAP-P) - 2017
DIRECCION REGIONAL DE SALUD DEL CALLAO

ENTIDAD:	DIRECCION REGIONAL DE SALUD CALLAO
SECTOR:	GOBIERNO REGIONAL

I DENOMINACION DEL ORGANO: DIRECCION GENERAL DE LA DIRECCION REGIONAL DEL CALLAO							
I DENOMINACION DE LA UNIDAD ORGANICA:							
N° DE CAP	CARGO ESTRUCTURAL	CODIGO	CLASIFICACION	TOTAL	SITUACION DEL CARGO		CARGO DE CONFIANZA
					O	P	
001	DIRECTOR/A REGIONAL DE SALUD	46401003	SP-DS	1	1		*
002	DIRECTOR/A REGIONAL DE SALUD - ADJUNTO	46401003	SP-DS	1	1		*
003	ASESOR/A	46401003	SP-DS	1	1		*
004-005	ASESOR/A	46401003	SP-DS	2	2		
008-009	TECNICO/A ADMINISTRATIVO I	46401006	SP-AP	4	4		
010-011	ASISTENTE EJECUTIVO I	46401006	SP-AP	2	2		
012	TECNICO/A EN COMUNICACIONES	46401006	SP-AP	1	1		
013	TECNICO/A EN ESTADISTICA	46401006	SP-AP	1	1		
014	DIGITADOR/A	46401006	SP-AP	1	1		
015	AUXILIAR ADMINISTRATIVO	46401006	SP-AP	1	1		
016-020	TRABAJADOR/A DE SERVICIOS GENERALES	46401006	SP-AP	5	5		
TOTAL ORGANO				20	20	0	0

(*) Directivo Superior de Libre Designación y Remoción

II DENOMINACION DEL ORGANO: ORGANO DE CONTROL INSTITUCIONAL							
II DENOMINACION DE LA UNIDAD ORGANICA:							
N° DE CAP	CARGO ESTRUCTURAL	CODIGO	CLASIFICACION	TOTAL	SITUACION DEL CARGO		CARGO DE CONFIANZA
					O	P	
021	JEFE/A DEL ORGANO DE CONTROL INSTITUCIONAL	46402003	SP-DS	1		1	
022	CONTADOR/A II	46402005	SP-ES	1	1		
023	AUDITOR	46402005	SP-ES	1	1		
TOTAL ORGANO				3	2	1	0

III DENOMINACION DEL ORGANO: OFICINA EJECUTIVA DE PLANEAMIENTO ESTRATEGICO							
III DENOMINACION DE LA UNIDAD ORGANICA:							
N° DE CAP	CARGO ESTRUCTURAL	CODIGO	CLASIFICACION	TOTAL	SITUACION DEL CARGO		CARGO DE CONFIANZA
					O	P	
024	DIRECTOR/A EJECUTIVO	46403002	EC	1	1		1
025	ESPECIALISTA ADMINISTRATIVO III	46403005	SP-ES	1	1		
026	ESPECIALISTA ADMINISTRATIVO II	46403005	SP-ES	1	1		
027	ASISTENTE ADMINISTRATIVO II	46403005	SP-ES	1	1		
028	TECNICO/A ADMINISTRATIVO I	46403006	SP-AP	1	1		
029	TECNICO/A EN ESTADISTICA	46403006	SP-AP	1	1		
030-031	TRABAJADOR/A DE SERVICIOS GENERALES	46403006	SP-AP	2	2		
TOTAL ORGANO				8	8	0	1



Lic. S. CASTANEDA C.



J. ZELADA



R. LAMA M.

IV DENOMINACIÓN DEL ORGANOS: OFICINA DE ASESORÍA JURIDICA							
IV DENOMINACIÓN DE LA UNIDAD ORGANICA:							
N° DE CAP	CARGO ESTRUCTURAL	CODIGO	CLASIFICACIÓN	TOTAL	SITUACION DEL CARGO		CARGO DE CONFIANZA
					O	P	
032	JEFE/A DE OFICINA	46404003	SP-DS	1	1		
033	ABOGADO/A ESPECIALISTA	46404005	SP-ES	1	1		
034	ESPECIALISTA ADMINISTRATIVO I	46404005	SP-ES	1	1		
035	TECNICO/A ADMINISTRATIVO I	46404006	SP-AP	1	1		
036	TRABAJADORA DE SERVICIOS GENERALES	46404006	SP-AP	1	1		
TOTAL ORGANOS				5	5	0	0

V DENOMINACIÓN DEL ORGANOS: OFICINA DE EPIDEMIOLOGIA							
V DENOMINACIÓN DE LA UNIDAD ORGANICA:							
N° DE CAP	CARGO ESTRUCTURAL	CODIGO	CLASIFICACIÓN	TOTAL	SITUACION DEL CARGO		CARGO DE CONFIANZA
					O	P	
037	JEFE/A DE OFICINA	46405003	SP-DS	1	1		
038	MEDICO ESPECIALISTA	46405005	SP-ES	1	1		
039	MEDICO	46405005	SP-ES	1	1		
040-041	ENFERMERA/O	46405005	SP-ES	2	2		
042	TECNICO/A ADMINISTRATIVO I	46405006	SP-AP	1	1		
TOTAL ORGANOS				6	6	0	0

VI DENOMINACIÓN DEL ORGANOS: OFICINA EJECUTIVA DE ADMINISTRACIÓN							
VI DENOMINACIÓN DE LA UNIDAD ORGANICA:							
N° DE CAP	CARGO ESTRUCTURAL	CODIGO	CLASIFICACIÓN	TOTAL	SITUACION DEL CARGO		CARGO DE CONFIANZA
					O	P	
043	DIRECTOR/A EJECUTIVO	46406002	EC	1	1		1
044	ASISTENTE ADMINISTRATIVO II	46406005	SP-ES	1	1		
TOTAL ORGANOS				2	2	0	1

VI DENOMINACIÓN DEL ORGANOS: OFICINA EJECUTIVA DE ADMINISTRACIÓN							
VI.1 DENOMINACION DE LA UNIDAD ORGANICA: OFICINA DE LOGISTICA							
N° DE CAP	CARGO ESTRUCTURAL	CODIGO	CLASIFICACIÓN	TOTAL	SITUACION DEL CARGO		CARGO DE CONFIANZA
					O	P	
045	JEFE/A DE OFICINA	46406013	SP-DS	1	1		
046	ASISTENTE ADMINISTRATIVO II	46406015	SP-ES	1	1		
047-048	ESPECIALISTA ADMINISTRATIVO I	46406015	SP-ES	2	2		
049	TECNICO/A ADMINISTRATIVO III	46406016	SP-AP	1	1		
050-057	TECNICO/A ADMINISTRATIVO I	46406016	SP-AP	8	8		
058	TECNICO/A EN IMPRESIONES	46406016	SP-AP	1	1		
059-063	TECNICO/A EN SERVICIOS GENERALES I	46406016	SP-AP	5	5		
064-065	CHOFER	46406016	SP-AP	2	2		
066-067	AUXILIAR ADMINISTRATIVO	46406016	SP-AP	2	2		
068-078	TRABAJADORA DE SERVICIOS GENERALES	46406016	SP-AP	11	11		
TOTAL UNIDAD ORGANICA				34	34	0	0



VI DENOMINACIÓN DEL ORGANO: OFICINA EJECUTIVA DE ADMINISTRACIÓN							
VI.2 DENOMINACIÓN DE LA UNIDAD ORGANICA: OFICINA DE ECONOMIA							
Nº DE CAP	CARGO ESTRUCTURAL	CODIGO	CLASIFICACIÓN	TOTAL	SITUACION DEL CARGO		CARGO DE CONFIANZA
					O	P	
079	JEFE/A DE OFICINA	46406023	SP-DS	1	1		
080	ESPECIALISTA ADMINISTRATIVO III	46406025	SP-ES	1	1		
081-082	ESPECIALISTA ADMINISTRATIVO I	46406025	SP-ES	2	2		
083-084	ASISTENTE ADMINISTRATIVO II	46406025	SP-ES	2	2		
085-089	TECNICO/A ADMINISTRATIVO I	46406026	SP-AP	5	5		
090-091	TRABAJADOR/A DE SERVICIOS GENERALES	46406026	SP-AP	2	2		
TOTAL UNIDAD ORGANICA				13	13	0	0

VII DENOMINACIÓN DEL ORGANO: OFICINA EJECUTIVA DE GESTION Y DESARROLLO DE RECURSOS HUMANOS							
VII DENOMINACIÓN DE LA UNIDAD ORGANICA:							
Nº DE CAP	CARGO ESTRUCTURAL	CODIGO	CLASIFICACIÓN	TOTAL	SITUACION DEL CARGO		CARGO DE CONFIANZA
					O	P	
092	DIRECTOR/A EJECUTIVO	46407002	EC	1	1		1
093	TRABAJADOR/A SOCIAL	46407005	SP-ES	1	1		
094	ESPECIALISTA ADMINISTRATIVO II	46407005	SP-ES	1	1		
095	ESPECIALISTA ADMINISTRATIVO I	46407005	SP-ES	1	1		
096-100	ASISTENTE ADMINISTRATIVO II	46407005	SP-ES	5	5		
101-103	TECNICO/A ADMINISTRATIVO II	46407006	SP-AP	3	3		
104-114	TECNICO/A ADMINISTRATIVO I	46407006	SP-AP	11	11		
115	ASISTENTE EJECUTIVO II	46407006	SP-AP	1	1		
116	ASISTENTE EJECUTIVO I	46407006	SP-AP	1	1		
117	AUXILIAR ADMINISTRATIVO	46407006	SP-AP	1	1		
118-122	TRABAJADOR/A DE SERVICIOS GENERALES	46407006	SP-AP	5	5		
TOTAL ORGANO				31	31	0	1

VIII DENOMINACIÓN DEL ORGANO: OFICINA DE INFORMÁTICA, TELECOMUNICACIONES Y ESTADÍSTICA							
VIII DENOMINACIÓN DE LA UNIDAD ORGANICA:							
Nº DE CAP	CARGO ESTRUCTURAL	CODIGO	CLASIFICACIÓN	TOTAL	SITUACION DEL CARGO		CARGO DE CONFIANZA
					O	P	
123	JEFE/A DE OFICINA	46408003	SP-DS	1	1		
124-125	TECNICO/A EN ESTADÍSTICA	46408006	SP-AP	2	2		
126	TECNICO/A EN COMUNICACIONES	46408006	SP-AP	1	1		
127	TECNICO/A EN SOPORTE INFORMÁTICO	46408006	SP-AP	1	1		
TOTAL ORGANO				5	5	0	0



Lic. S. CASTAÑEDA C.



J. ZELADA



R. LAMA M.

IX DENOMINACIÓN DEL ORGANISMO: OFICINA DE DEFENSA REGIONAL.							
IX DENOMINACIÓN DE LA UNIDAD ORGANICA:							
Nº DE CAP	CARGO ESTRUCTURAL	CODIGO	CLASIFICACIÓN	TOTAL	SITUACION DEL CARGO		CARGO DE CONFIANZA
					O	P	
128	JEFE/A DE OFICINA	46409003	SP-DS	1	1		
129-130	MÉDICO	46409005	SP-ES	2	1	1	
131	ASISTENTE PROFESIONAL I	46409005	SP-ES	1	1		
132	TECNICO/A ADMINISTRATIVO III	46409006	SP-AP	1	1		
133	TECNICO/A ADMINISTRATIVO I	46409006	SP-AP	1	1		
134	TECNICO/A EN COMUNICACIONES	46409006	SP-AP	1	1		
135	TECNICO/A EN ESTADÍSTICA	46409006	SP-AP	1	1		
TOTAL ORGANISMO				8	7	1	0

X DENOMINACIÓN DEL ORGANISMO: OFICINA DE COMUNICACIONES							
X DENOMINACIÓN DE LA UNIDAD ORGANICA:							
Nº DE CAP	CARGO ESTRUCTURAL	CODIGO	CLASIFICACIÓN	TOTAL	SITUACION DEL CARGO		CARGO DE CONFIANZA
					O	P	
136	JEFE/A DE OFICINA	46410003	SP-DS	1	1		
137	ASISTENTE ADMINISTRATIVO II	46410005	SP-ES	1	1		
138-139	AUXILIAR ADMINISTRATIVO	46410006	SP-AP	2	2		
TOTAL ORGANISMO				4	4	0	0

XI DENOMINACIÓN DEL ORGANISMO: DIRECCION EJECUTIVA DE PROMOCIÓN DE LA SALUD							
XI DENOMINACIÓN DE LA UNIDAD ORGANICA:							
Nº DE CAP	CARGO ESTRUCTURAL	CODIGO	CLASIFICACIÓN	TOTAL	SITUACION DEL CARGO		CARGO DE CONFIANZA
					O	P	
140	DIRECTOR/A EJECUTIVO	46411002	EC	1	1		1
141	MEDICO	46411005	SP-ES	1	1		
TOTAL ORGANISMO				2	2	0	1

XI DENOMINACIÓN DEL ORGANISMO: DIRECCION EJECUTIVA DE PROMOCIÓN DE LA SALUD							
XI.1 DENOMINACION DE LA UNIDAD ORGANICA: DIRECCION DE EDUCACION PARA LA SALUD							
Nº DE CAP	CARGO ESTRUCTURAL	CODIGO	CLASIFICACIÓN	TOTAL	SITUACION DEL CARGO		CARGO DE CONFIANZA
					O	P	
142	JEFE/A DE OFICINA	46411013	SP-DS	1	1		
143-144	MEDICO	46411015	SP-ES	2	2		
145-146	ASISTENTE PROFESIONAL I	46411015	SP-ES	2	2		
TOTAL UNIDAD ORGANICA				5	5	0	0

XI DENOMINACIÓN DEL ORGANISMO: DIRECCION EJECUTIVA DE PROMOCIÓN DE LA SALUD							
XI.2 DENOMINACION DE LA UNIDAD ORGANICA: DIRECCION DE PROMOCIÓN DE VIDA SANA Y PARTICIPACION COMUNITARIA EN SALUD							
Nº DE CAP	CARGO ESTRUCTURAL	CODIGO	CLASIFICACIÓN	TOTAL	SITUACION DEL CARGO		CARGO DE CONFIANZA
					O	P	
147	JEFE/A DE OFICINA	46411023	SP-DS	1	1		
148	TRABAJADOR/A SOCIAL	46411025	SP-ES	1	1		
TOTAL UNIDAD ORGANICA				2	2	0	0



XII DENOMINACIÓN DEL ORGANO: DIRECCION EJECUTIVA DE SALUD DE LAS PERSONAS							
XII DENOMINACION DE LA UNIDAD ORGANICA:							
Nº DE CAP	CARGO ESTRUCTURAL	CODIGO	CLASIFICACIÓN	TOTAL	SITUACION DEL CARGO		CARGO DE CONFIANZA
					O	P	
149	DIRECTOR/A EJECUTIVO	46412002	EC	1	1		1
150	MEDICO ESPECIALISTA	46412005	SP-ES	1	1		
151-152	MEDICO	46412005	SP-ES	2	2		
153	ASISTENTE PROFESIONAL I	46412005	SP-ES	1	1		
154	AUXILIAR ADMINISTRATIVO	46412006	SP-AP	1	1		
155	TRABAJADOR/A DE SERVICIOS GENERALES	46412006	SP-AP	1	1		
TOTAL ORGANO				7	7	0	1

XII DENOMINACIÓN DEL ORGANO: DIRECCION EJECUTIVA DE SALUD DE LAS PERSONAS							
XII.1 DENOMINACION DE LA UNIDAD ORGANICA: DIRECCION DE ATENCION INTEGRAL EN SALUD							
Nº DE CAP	CARGO ESTRUCTURAL	CODIGO	CLASIFICACIÓN	TOTAL	SITUACION DEL CARGO		CARGO DE CONFIANZA
					O	P	
156	JEFE/A DE OFICINA	46412013	SP-DS	1	1		
157	MEDICO ESPECIALISTA	46412015	SP-ES	1	1		
158-161	MEDICO	46412015	SP-ES	4	4		
162-165	ENFERMERA/O	46412015	SP-ES	4	4		
166-169	OBSTETRA	46412015	SP-ES	4	4		
170-171	ODONTOLOGO	46412015	SP-ES	2	2		
172-173	PSICÓLOGO	46412015	SP-ES	2	2		
174	TRABAJADOR/A SOCIAL	46412015	SP-ES	1	1		
175	MEDICO VETERINARIO	46412015	SP-ES	1	1		
176	NUTRICIONISTA	46412015	SP-ES	1	1		
177	ASISTENTE PROFESIONAL I	46412015	SP-ES	1	1		
178	TECNICO/A EN NUTRICION I	46412016	SP-AP	1	1		
179-183	TECNICO/A ADMINISTRATIVO I	46412016	SP-AP	5	5		
184	TECNICO/A EN SOPORTE INFORMATICO	46412016	SP-AP	1	1		
185-187	AUXILIAR ADMINISTRATIVO	46412016	SP-AP	3	3		
188	AUXILIAR ASISTENCIAL	46412016	SP-AP	1	1		
TOTAL UNIDAD ORGANICA				33	33	0	0

XII DENOMINACIÓN DEL ORGANO: DIRECCION EJECUTIVA DE SALUD DE LAS PERSONAS							
XII.2 DENOMINACION DE LA UNIDAD ORGANICA: DIRECCION DE SERVICIOS DE SALUD							
Nº DE CAP	CARGO ESTRUCTURAL	CODIGO	CLASIFICACIÓN	TOTAL	SITUACION DEL CARGO		CARGO DE CONFIANZA
					O	P	
189	JEFE/A DE OFICINA	46412023	SP-DS	1	1		
190-192	MEDICO	46412025	SP-ES	3	3		
193	ESPECIALISTA EN INFRAESTRUCTURA HOSPITALARIA	46412025	SP-ES	1	1		
194	ASISTENTE PROFESIONAL I	46412025	SP-ES	1	1		
195	TECNICO/A ADMINISTRATIVO III	46412025	SP-AP	1	1		
196	TECNICO/A ADMINISTRATIVO I	46412025	SP-AP	1	1		
197	TECNICO/A EN SOPORTE INFORMATICO	46412025	SP-AP	1	1		
198	TECNICO/A EN SERVICIOS GENERALES I	46412025	SP-AP	1	1		
199	TRABAJADOR/A DE SERVICIOS GENERALES	46412025	SP-AP	1	1		
TOTAL UNIDAD ORGANICA				11	11	0	0



XII DENOMINACIÓN DEL ORGANOS: DIRECCION EJECUTIVA DE SALUD DE LAS PERSONAS							
XII.3 DENOMINACION DE LA UNIDAD ORGANICA: DIRECCION DE ASEGURAMIENTO Y CALIDAD EN SALUD							
Nº DE CAP	CARGO ESTRUCTURAL	CODIGO	CLASIFICACIÓN	TOTAL	SITUACION DEL CARGO		CARGO DE CONFIANZA
					O	P	
200	JEFE/A DE OFICINA	46412033	SP-DS	1	1		
201	MEDICO	46412035	SP-ES	1	1		
202	ENFERMERA/O	46412035	SP-ES	1	1		
203	TRABAJADOR/A SOCIAL	46412035	SP-ES	1	1		
204	TECNICO/A ADMINISTRATIVO I	46412036	SP-AP	1	1		
205	DIGITADOR/A	46412036	SP-AP	1	1		
TOTAL UNIDAD ORGANICA				6	6	0	0

XIII DENOMINACIÓN DEL ORGANOS: DIRECCION EJECUTIVA DE MEDICAMENTOS, INSUMOS Y DROGAS							
XIII DENOMINACION DE LA UNIDAD ORGANICA:							
Nº DE CAP	CARGO ESTRUCTURAL	CODIGO	CLASIFICACIÓN	TOTAL	SITUACION DEL CARGO		CARGO DE CONFIANZA
					O	P	
206	DIRECTOR/A EJECUTIVO	46413002	EC	1	1		1
207-208	QUÍMICO FARMACÉUTICO	46413005	SP-ES	2	2		
209	TECNICO/A ADMINISTRATIVO I	46413006	SP-AP	1	1		
TOTAL ORGANO				4	4	0	1

XIII DENOMINACIÓN DEL ORGANOS: DIRECCION EJECUTIVA DE MEDICAMENTOS, INSUMOS Y DROGAS							
XIII.1 DENOMINACION DE LA UNIDAD ORGANICA: DIRECCION DE FISCALIZACIÓN. CONTROL Y VIGILANCIA SANITARIA							
Nº DE CAP	CARGO ESTRUCTURAL	CODIGO	CLASIFICACIÓN	TOTAL	SITUACION DEL CARGO		CARGO DE CONFIANZA
					O	P	
210	JEFE/A DE OFICINA	46413013	SP-DS	1	1		
211	TECNICO/A ADMINISTRATIVO I	46413016	SP-AP	1	1		
TOTAL UNIDAD ORGANICA				2	2	0	0

XIII DENOMINACIÓN DEL ORGANOS: DIRECCION EJECUTIVA DE MEDICAMENTOS, INSUMOS Y DROGAS							
XIII.2 DENOMINACION DE LA UNIDAD ORGANICA: DIRECCION DE ACCESO Y USO RACIONAL DE MEDICAMENTOS							
Nº DE CAP	CARGO ESTRUCTURAL	CODIGO	CLASIFICACIÓN	TOTAL	SITUACION DEL CARGO		CARGO DE CONFIANZA
					O	P	
212	JEFE/A DE OFICINA	46413023	SP-DS	1	1		
213-214	QUÍMICO FARMACÉUTICO	46413025	SP-ES	2	2		
215	ASISTENTE EJECUTIVO I	46413026	SP-AP	1	1		
TOTAL UNIDAD ORGANICA				4	4	0	0



XIV DENOMINACIÓN DEL ORGANOS: DIRECCION EJECUTIVA DE SALUD AMBIENTAL							
XIV. DENOMINACION DE LA UNIDAD ORGANICA:							
N° DE CAP	CARGO ESTRUCTURAL	CODIGO	CLASIFICACIÓN	TOTAL	SITUACION DEL CARGO		CARGO DE CONFIANZA
					O	P	
216	DIRECTOR/A EJECUTIVO	46414002	EC	1	1		1
217	BIOLOGO	46414005	SP-ES	1	1		
218	ASISTENTE EJECUTIVO I	46414008	SP-AP	1	1		
219	AUXILIAR ADMINISTRATIVO	46414006	SP-AP	1	1		
TOTAL ORGANQ				4	4	0	1

XIV DENOMINACIÓN DEL ORGANOS: DIRECCION EJECUTIVA DE SALUD AMBIENTAL							
XIV.1 DENOMINACION DE LA UNIDAD ORGANICA: DIRECCION DE SANAMIENTO BASICO, HIGIENE ALIMENTARIA Y ZONOSIS							
N° DE CAP	CARGO ESTRUCTURAL	CODIGO	CLASIFICACIÓN	TOTAL	SITUACION DEL CARGO		CARGO DE CONFIANZA
					O	P	
220	JEFE/A DE OFICINA	46414013	SP-DS	1	1		
221	MEDICO	46414015	SP-ES	1	1		
222	BIOLOGO	46414015	SP-ES	1	1		
223	ESPECIALISTA EN SALUD PUBLICA I	46414015	SP-ES	1	1		
224	ASISTENTE PROFESIONAL I	46414015	SP-ES	1	1		
225-226	AUXILIAR ADMINISTRATIVO	46414016	SP-AP	2	2		
TOTAL UNIDAD ORGANICA				7	7	0	0

XIV DENOMINACIÓN DEL ORGANOS: DIRECCION EJECUTIVA DE SALUD AMBIENTAL							
XIV.2 DENOMINACION DE LA UNIDAD ORGANICA: DIRECCION DE ECOLOGIA, PROTECCION DEL AMBIENTE Y SALUD OCUPACIONAL							
N° DE CAP	CARGO ESTRUCTURAL	CODIGO	CLASIFICACIÓN	TOTAL	SITUACION DEL CARGO		CARGO DE CONFIANZA
					O	P	
227	JEFE/A DE OFICINA	46414023	SP-DS	1		1	
228	MEDICO ESPECIALISTA	46414025	SP-ES	1	1		
229	MEDICO	46414025	SP-ES	1	1		
230	ASISTENTE EJECUTIVO I	46414026	SP-AP	1	1		
TOTAL UNIDAD ORGANICA				4	3	1	0

XV DENOMINACIÓN DEL ORGANOS: DIRECCION EJECUTIVA DE SANIDADES INTERNACIONALES							
XV DENOMINACION DE LA UNIDAD ORGANICA:							
N° DE CAP	CARGO ESTRUCTURAL	CODIGO	CLASIFICACIÓN	TOTAL	SITUACION DEL CARGO		CARGO DE CONFIANZA
					O	P	
231	DIRECTOR/A EJECUTIVO	46415002	EC	1	1		1
TOTAL ORGANOS				1	1	0	1



XV DENOMINACIÓN DEL ORGANOS: DIRECCION EJECUTIVA DE SANIDADES INTERNACIONALES							
XV.1 DENOMINACION DE LA UNIDAD ORGANICA: DIRECCION DE SANIDAD AEREA INTERNACIONAL							
Nº DE CAP	CARGO ESTRUCTURAL	CODIGO	CLASIFICACIÓN	TOTAL	SITUACION DEL CARGO		CARGO DE CONFIANZA
					O	P	
232	JEFE/A DE OFICINA	46415013	SP-DS	1	1		
233-234	MÉDICO ESPECIALISTA	46415015	SP-ES	2	2		
235-242	MEDICO	46415015	SP-ES	8	8		
243	ENFERMERA/O	46415015	SP-ES	1	1		
244	ESPECIALISTA EN DESARROLLO DE RECURSOS HUMANOS	46415015	SP-ES	1	1		
245-250	TÉCNICO/A EN ENFERMERÍA I	46415016	SP-AP	6	6		
251	ASISTENTE EJECUTIVO II	46415016	SP-AP	1	1		
252	AUXILIAR ASISTENCIAL	46415016	SP-AP	1	1		
253-254	TRABAJADORA/A DE SERVICIOS GENERALES	46415016	SP-AP	2	2		
TOTAL UNIDAD ORGANICA				23	23	0	0

(*) Directivo Superior de Libre Designación y Remoción

XV DENOMINACIÓN DEL ORGANOS: DIRECCION EJECUTIVA DE SANIDADES INTERNACIONALES							
XV.2 DENOMINACION DE LA UNIDAD ORGANICA: SANIDAD MARITIMA INTERNACIONAL							
Nº DE CAP	CARGO ESTRUCTURAL	CODIGO	CLASIFICACIÓN	TOTAL	SITUACION DEL CARGO		CARGO DE CONFIANZA
					O	P	
255	JEFE/A DE OFICINA	46415023	SP-DS	1	1		
256-258	MEDICO ESPECIALISTA	46415025	SP-ES	3	3		
259-269	MEDICO	46415025	SP-ES	11	11		
270	ASISTENTE ADMINISTRATIVO I	46415025	SP-ES	1	1		
271-273	TECNICO/A SANITARIO AMBIENTAL II	46415026	SP-AP	3	3		
274-277	TECNICO/A ADMINISTRATIVO I	46415026	SP-AP	4	4		
278	ASISTENTE EJECUTIVO I	46415026	SP-AP	1	1		
279	TECNICO/A EN SERVICIOS GENERALES I	46415026	SP-AP	1	1		
280	TÉCNICO/A EN ESTADÍSTICA	46415026	SP-AP	1	1		
281-285	AUXILIAR ASISTENCIAL	46415026	SP-AP	5	5		
TOTAL UNIDAD ORGANICA				31	31	0	0

(*) Directivo Superior de Libre Designación y Remoción

XVI DENOMINACIÓN DEL ORGANOS: DIRECCION DE LABORATORIOS DE SALUD PÚBLICA							
XVI DENOMINACION DE LA UNIDAD ORGANICA:							
Nº DE CAP	CARGO ESTRUCTURAL	CODIGO	CLASIFICACIÓN	TOTAL	SITUACION DEL CARGO		CARGO DE CONFIANZA
					O	P	
286	JEFE/A DE OFICINA	46416003	SP-DS	1	1		
287	MEDICO ESPECIALISTA	46416005	SP-ES	1	1		
288	MEDICO	46416005	SP-ES	1	1		
289-291	BIOLOGO	46416005	SP-ES	3	3		
292	TECNOLOGO MEDICO	46416005	SP-ES	1	1		
293	ESPECIALISTA ADMINISTRATIVO I	46416005	SP-ES	1	1		
294-300	TECNICO/A EN LABORATORIO I	46416006	SP-AP	7	3	4	
TOTAL ORGANO				15	11	4	0
TOTAL GENERAL				300	293	7	8





ANEXO N° 4-C
RESUMEN CUANTITATIVO

ENTIDAD :	DIRECCION REGIONAL DE SALUD DEL CALLAO
SECTOR :	GOBIERNO REGIONAL

ORGANOS Y UNIDADES ORGANICAS	CLASIFICACION							TOTAL
	FP	EC	SP-DS	SP-EJ	SP-ES	SP-AP	RE	
DIRECCION GENERAL DE LA DIRECCION REGIONAL DE SALUD DEL CALLAO			5			15		20
ORGANO DE CONTROL INSTITUCIONAL			1		2			3
OFICINA EJECUTIVA DE PLANEAMIENTO ESTRATEGICO		1			3	4		8
OFICINA DE ASESORIA JURIDICA			1		2	2		5
OFICINA DE EPIDEMIOLOGIA			1		4	1		6
OFICINA EJECUTIVA DE ADMINISTRACION	1				1			2
OFICINA DE LOGISTICA			1		3	30		34
OFICINA DE ECONOMIA			1		5	7		13
OFICINA EJECUTIVA DE GESTION Y DESARROLLO DE RECURSOS HUMANOS	1				8	22		31
OFICINA DE INFORMATICA, TELECOMUNICACIONES Y ESTADISTICA			1			4		5
OFICINA DE DEFENSA REGIONAL			1		3	4		8
OFICINA DE COMUNICACIONES			1		1	2		4
DIRECCION EJECUTIVA DE PROMOCION DE LA SALUD	1				1			2
DIRECCION DE EDUCACION PARA LA SALUD			1		4			5
DIRECCION DE PROMOCION DE VIDA SANA Y PARTICIPACION COMUNITARIA EN SALUD			1		1			2
DIRECCION EJECUTIVA DE SALUD DE LAS PERSONAS	1				4	2		7
DIRECCION DE ATENCION INTEGRAL EN SALUD			1		21	11		33
DIRECCION EN SERVICIOS DE SALUD			1		5	5		11
DIRECCION DE ASEGURAMIENTO Y CALIDAD EN SALUD			1		3	2		6
DIRECCION EJECUTIVA DE MEDICAMENTOS INSUMOS Y DROGAS	1				2	1		4
DIRECCION DE FISCALIZACION, CONTROL Y VIGILANCIA SANITARIA			1			1		2
DIRECCION DE ACCESO Y USO RACIONAL DE MEDICAMENTO			1		2	1		4
DIRECCION EJECUTIVA DE SALUD AMBIENTAL	1				1	2		4
DIRECCION DE SANEAMIENTO BASICO HIGIENE ALIMENTARIA Y ZONOSIS			1		4	2		7
DIRECCION DE ECOLOGIA, PROTECCION DEL AMBIENTE Y SALUD OCUPACIONAL			1		2	1		4
DIRECCION EJECUTIVA DE SANIDADES INTERNACIONALES	1							1
DIRECCION DE SANIDAD AEREA INTERNACIONAL			1		12	10		23
DIRECCION DE SANIDAD MARITIMA INTERNACIONAL			1		15	15		31
DIRECCION DE LABORATORIOS DE SALUD PUBLICA			1		7	7		15
TOTAL		8	25	0	116	151	0	300

TOTAL OCUPADOS	293
TOTAL PREVISTOS	7
TOTAL GENERAL	300





GOBIERNO REGIONAL DEL CALLAO
DIRECCION REGIONAL DE SALUD DEL CALLAO



ANEXO N° 4-D
CONTRATOS SUJETOS A MODALIDAD

ENTIDAD :	DIRECCION REGIONAL DE SALUD DEL CALLAO
SECTOR :	GOBIERNO REGIONAL

CLASIFICACION						
(1)						
FP	EC	SP-DS	SP-EJ	SP-ES	SP-AP	RE
0	0	0	0	4	14	0

TOTAL GENERAL (2)	18
-------------------	----

Lic. S. CASTAÑEDA C.



J. ZELADA

R. LAMA M.

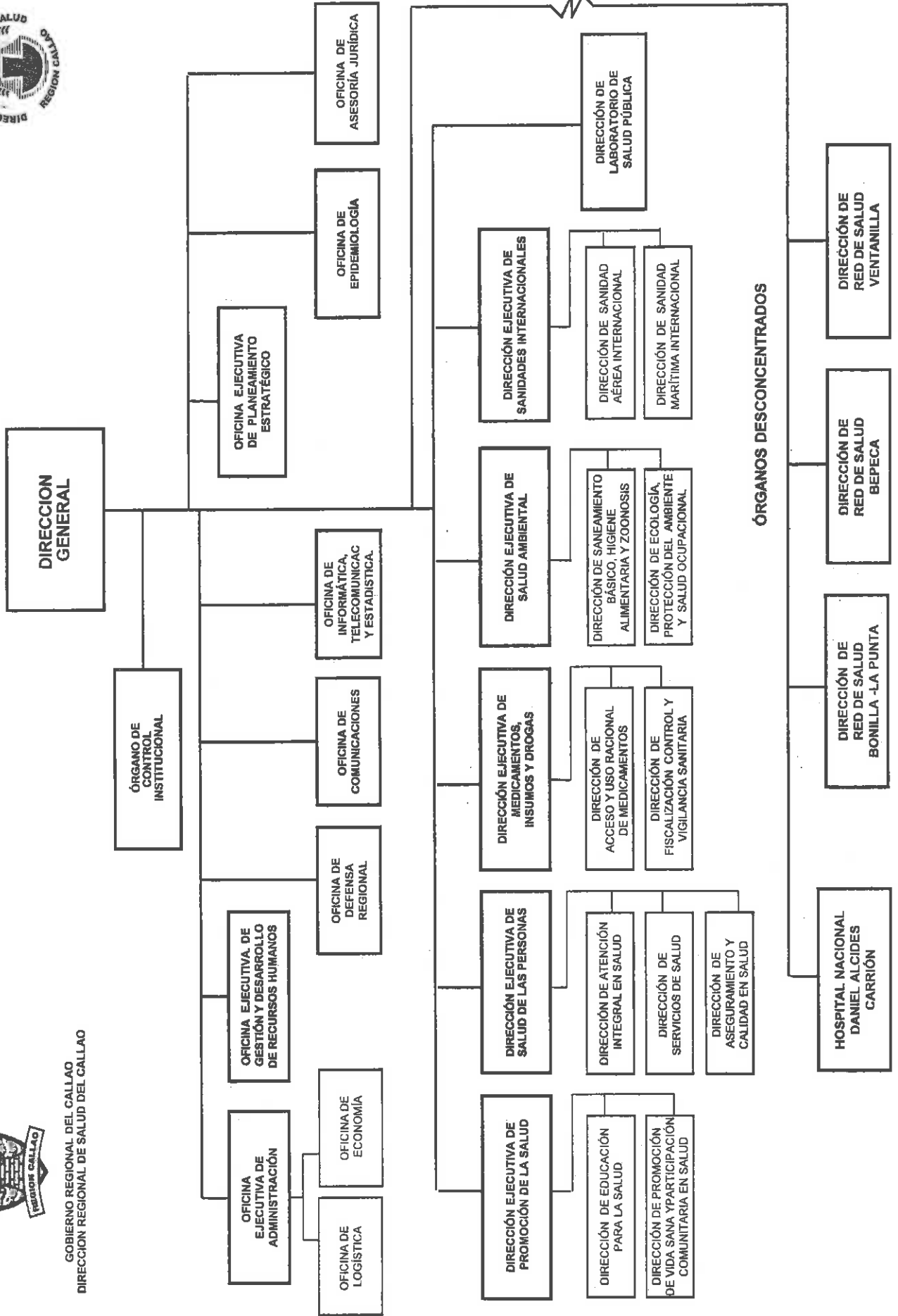

GOBIERNO REGIONAL DEL CALLAO
DIRECCIÓN REGIONAL DE SALUD DEL CALLAO

ORGANIGRAMA ESTRUCTURAL DE LA DIRESA - CALLAO



ÓRGANOS DESCENTRALIZADOS

- DIRECCIÓN DE SALUD VENTANILLA
- DIRECCIÓN DE RED DE SALUD BEPECA
- DIRECCIÓN DE RED DE SALUD BONILLA -LA PUNTA
- HOSPITAL NACIONAL DANIEL ALCIDES CARRIÓN



Gobierno Regional del Callao
Dirección Regional de Salud Callao



CUADRO PARA ASIGNACION DE PERSONAL - (CAP) PROVISIONAL

DIRECCION DE RED DE SALUD BONILLA – LA PUNTA





GOBIERNO REGIONAL DEL CALLAO
DIRECCION REGIONAL DE SALUD CALLAO



DIRECCION DE RED DE SALUD "BONILLA – LA PUNTA"

1.- MICRORRED DE SALUD BONILLA

Centro de Salud Alberto Barton
Centro de Salud. Puerto Nuevo
Centro de Salud La Punta
Puesto de Salud San Juan Bosco

2.- MICRORRED DE SALUD SANTA FE

Puesto de Salud Callao
Puesto de Salud José Boterín

3.- MICRORRED DE SALUD JOSE OLAYA

Puesto de Salud Miguel Grau
Puesto de Salud Santa Rosa

4.- MICRORRED DE SALUD GAMBETTA ALTA

Puesto de Salud Ramón Castilla

5.- MICRORRED ACAPULCO

Puesto de Salud Juan Pablo II
Puesto de Salud Centro de Desarrollo Juvenil del Callao



GOBIERNO REGIONAL DEL CALLAO
DIRECCION REGIONAL DE SALUD DEL CALLAO



ANEXO N° 4-B

CUADRO PARA ASIGNACION DE PERSONAL PROVISIONAL (CAP-P) - 2017
DIRECCION DE RED DE SALUD BONILLA - LA PUNTA

ENTIDAD:	DIRECCION DE RED DE SALUD BONILLA - LA PUNTA
SECTOR:	GOBIERNO REGIONAL

I DENOMINACION AL ORGANO: DIRECCION EJECUTIVA							
I DENOMINACION DE LA UNIDAD ORGANICA:							
N° DE CAP	CARGO ESTRUCTURAL	CODIGO	CLASIFICACIÓN	TOTAL	SITUACION DEL CARGO		CARGO DE CONFIANZA
					O	P	
001	DIRECTORA/A DE RED DE SALUD	46401002	EC	1	1		1
002-003	MEDICO	46401005	SP-ES	2	2		
004	ENFERMERA/O	46401005	SP-ES	1	1		
005-006	TECNICO/A ADMINISTRATIVO I	46401006	SP-AP	2	2		
007-008	AUXILIAR ADMINISTRATIVO	46401006	SP-AP	2	2		
009-010	TRABAJADORA/A DE SERVICIOS GENERALES	46401006	SP-AP	2	2		
TOTAL ORGANO				10	10	0	1

II DENOMINACIÓN DEL ORGANO: OFICINA DE DESARROLLO INSTITUCIONAL							
II DENOMINACION DE LA UNIDAD ORGANICA:							
N° DE CAP	CARGO ESTRUCTURAL	CODIGO	CLASIFICACIÓN	TOTAL	SITUACION DEL CARGO		CARGO DE CONFIANZA
					O	P	
011	JEFE/A DE OFICINA	46402003	SP-DS	1		1	*
TOTAL ORGANO				1	0	1	0

(*) Directivo Superior de Libre Designación y Remoción

III. DENOMINACIÓN DEL ORGANO: OFICINA DE ADMINISTRACION							
III. DENOMINACION DE LA UNIDAD ORGANICA:							
N° DE CAP	CARGO ESTRUCTURAL	CODIGO	CLASIFICACIÓN	TOTAL	SITUACION DEL CARGO		CARGO DE CONFIANZA
					O	P	
012	JEFE/A DE OFICINA	46403003	SP-DS	1		1	
TOTAL ORGANO				1	0	1	0

IV DENOMINACIÓN DEL ORGANO: UNIDAD DE ESTADISTICA							
IV DENOMINACION DE LA UNIDAD ORGANICA:							
N° DE CAP	CARGO ESTRUCTURAL	CODIGO	CLASIFICACIÓN	TOTAL	SITUACION DEL CARGO		CARGO DE CONFIANZA
					O	P	
013	JEFE/A DE UNIDAD	46404003	SP-DS	1		1	
TOTAL ORGANO				1	0	1	0



Lic. S. CASTAÑEDA C.



J. ZELADA



R. LAMA M.

V DENOMINACIÓN DEL ORGANO: MICRORRED DE SALUD BONILLA							
V DENOMINACION DE LA UNIDAD ORGANICA:							
Nº DE CAP	CARGO ESTRUCTURAL	CODIGO	CLASIFICACIÓN	TOTAL	SITUACION DEL CARGO		CARGO DE CONFIANZA
					O	P	
014	JEFE/A DE MICRORRED DE SALUD	46405002	EC	1		1	1
015-016	MEDICO ESPECIALISTA	46405005	SP-ES	2	2		
017-030	MEDICO	46405005	SP-ES	14	14		
031	ENFERMERA/O ESPECIALISTA	46405005	SP-ES	1	1		
032-036	ENFERMERA/O	46405005	SP-ES	5	5		
037-038	BIOLOGO	46405005	SP-ES	2	2		
039-047	OBSTETRA	46405005	SP-ES	9	9		
048-054	ODONTOLOGO	46405005	SP-ES	7	7		
055-059	PSICÓLOGO	46405005	SP-ES	5	5		
060	TECNÓLOGO MEDICO	46405005	SP-ES	1	1		
061-064	TRABAJADORA SOCIAL	46405005	SP-ES	4	4		
065-068	NUTRICIONISTA	46405005	SP-ES	4	2	2	
069	QUÍMICO FARMACÉUTICO	46405005	SP-ES	1	1		
070-071	ASISTENTE PROFESIONAL I	46405005	SP-ES	2	2		
072	ASISTENTE ADMINISTRATIVO I	46405005	SP-ES	1	1		
073	TECNICO/A ADMINISTRATIVO III	46405006	SP-AP	1	1		
074-077	TECNICO/A ADMINISTRATIVO I	46405006	SP-AP	4	4		
078-096	TECNICO/A EN ENFERMERIA I	46405006	SP-AP	19	18	1	
097	TECNICO/A EN FARMACIA I	46405006	SP-AP	1	1		
098-103	TECNICO/A EN LABORATORIO I	46405006	SP-AP	6	6		
104-105	TECNICO/A SANITARIO AMBIENTAL I	46405006	SP-AP	2	2		
106-108	TECNICO/A EN ESTADISTICA	46405006	SP-AP	3	3		
109	CHÓFER	46405006	SP-AP	1	1		
110-117	AUXILIAR ADMINISTRATIVO	46405006	SP-AP	8	8		
118-137	AUXILIAR ASISTENCIAL	46405006	SP-AP	20	19	1	
138-139	TRABAJADORA DE SERVICIOS GENERALES	46405006	SP-AP	2	2		
TOTAL ORGANO				128	121	6	1

VI DENOMINACIÓN DEL ORGANO: MICRORRED DE SALUD SANTA FE							
VI DENOMINACION DE LA UNIDAD ORGANICA:							
Nº DE CAP	CARGO ESTRUCTURAL	CODIGO	CLASIFICACIÓN	TOTAL	SITUACION DEL CARGO		CARGO DE CONFIANZA
					O	P	
140	JEFE/A DE MICRORRED DE SALUD	46406002	EC	1		1	1
141-142	MEDICO ESPECIALISTA	46406005	SP-ES	2	2		
143-149	MEDICO	46406005	SP-ES	7	7		
150-152	ENFERMERA/O ESPECIALISTA	46406005	SP-ES	3	3		
153-155	ENFERMERA/O	46406005	SP-ES	3	3		
156-162	OBSTETRA	46406005	SP-ES	7	7		
163-165	ODONTOLOGO	46406005	SP-ES	3	3		
166	PSICOLOGO	46406005	SP-ES	1	1		
167	TECNÓLOGO MEDICO	46406005	SP-ES	1	1		
168-171	TRABAJADORA SOCIAL	46406005	SP-ES	4	4		
172	NUTRICIONISTA	46406005	SP-ES	1	1		
173	ASISTENTE ADMINISTRATIVO I	46406005	SP-ES	1	1		
174	TECNICO/A ADMINISTRATIVO II	46406006	SP-AP	1	1		
175-180	TECNICO/A ADMINISTRATIVO I	46406006	SP-AP	6	6		
181-184	TECNICO/A EN ENFERMERIA I	46406006	SP-AP	14	13	1	
195-196	TECNICO/A EN FARMACIA I	46406006	SP-AP	2	2		
197-198	TECNICO/A EN NUTRICION I	46406006	SP-AP	2	2		
199-200	TECNICO/A EN LABORATORIO I	46406006	SP-AP	2	2		
201	TECNICO/A EN ESTADISTICA	46406006	SP-AP	1	1		
202	TECNICO/A EN MANTENIMIENTO	46406006	SP-AP	1	1		
203-208	AUXILIAR ADMINISTRATIVO	46406006	SP-AP	4	4		
207-212	AUXILIAR ASISTENCIAL	46406006	SP-AP	6	5	1	
TOTAL ORGANO				73	70	3	1



VII DENOMINACIÓN DEL ORGANO: MICRORRED DE SALUD JOSE OLAYA							
VII DENOMINACION DE LA UNIDAD ORGANICA:							
Nº DE CAP	CARGO ESTRUCTURAL	CODIGO	CLASIFICACIÓN	TOTAL	SITUACION DEL CARGO		CARGO DE CONFIANZA
					O	P	
213	JEFE/A DE MICRORRED DE SALUD	46407002	EC	1		1	1
214	MEDICO ESPECIALISTA	46407005	SP-ES	1	1		
215-222	MEDICO	46407005	SP-ES	8	8		
223-224	ENFERMERA/O	46407005	SP-ES	2	2		
225-228	OBSTETRA	46407005	SP-ES	4	4		
229	ODONTOLOGO	46407005	SP-ES	1	1		
230-233	PSICÓLOGO	46407005	SP-ES	4	4		
234-235	TRABAJADOR/A SOCIAL	46407005	SP-ES	2	2		
236	NUTRICIONISTA	46407005	SP-ES	1		1	
237-252	TECNICO/A EN ENFERMERIA I	46407006	SP-AP	16	16		
253	TECNICO/A EN NUTRICION I	46407006	SP-AP	1	1		
254-257	TECNICO/A ADMINISTRATIVO I	46407006	SP-AP	4	4		
258-260	AUXILIAR ADMINISTRATIVO	46407006	SP-AP	3	3		
261-266	AUXILIAR ASISTENCIAL	46407006	SP-AP	6	6		
267-268	TRABAJADOR/A DE SERVICIOS GENERALES	46407006	SP-AP	2	2		
TOTAL ORGANO				56	54	2	1

VIII DENOMINACIÓN DEL ORGANO: MICRORRED DE SALUD GAMBETTA ALTA							
VIII DENOMINACION DE LA UNIDAD ORGANICA:							
Nº DE CAP	CARGO ESTRUCTURAL	CODIGO	CLASIFICACIÓN	TOTAL	SITUACION DEL CARGO		CARGO DE CONFIANZA
					O	P	
269	JEFE/A DE MICRORRED DE SALUD	46408002	EC	1		1	1
270-275	MEDICO ESPECIALISTA	46408005	SP-ES	6	6		
276-287	MEDICO	46408005	SP-ES	12	12		
288	ENFERMERA/O ESPECIALISTA	46408005	SP-ES	1	1		
289-293	ENFERMERA/O	46408005	SP-ES	5	5		
294-302	OBSTETRA	46408005	SP-ES	9	9		
303-308	ODONTOLOGO	46408005	SP-ES	4	4		
307-308	PSICOLOGO	46408005	SP-ES	2	2		
309	TECNÓLOGO MEDICO	46408005	SP-ES	1	1		
310-312	TRABAJADOR/A SOCIAL	46408005	SP-ES	3	3		
313	NUTRICIONISTA	46408005	SP-ES	1	1		
314	TECNICO/A SANITARIO AMBIENTAL II	46408006	SP-AP	1	1		
315-332	TECNICO/A EN ENFERMERIA I	46408006	SP-AP	18	18		
333	TECNICO/A EN FARMACIA I	46408006	SP-AP	1	1		
334-335	TECNICO/A EN LABORATORIO I	46408006	SP-AP	2	2		
336	TECNICO/A EN NUTRICION I	46408006	SP-AP	1	1		
337-340	TECNICO/A ADMINISTRATIVO I	46408006	SP-AP	4	4		
341	TECNICO/A EN SOPORTE INFORMATICO	46408006	SP-AP	1	1		
342-347	AUXILIAR ADMINISTRATIVO	46408006	SP-AP	6	6		
348-358	AUXILIAR ASISTENCIAL	46408006	SP-AP	11	11		
359	TRABAJADOR/A DE SERVICIOS GENERALES	46408006	SP-AP	1	1		
TOTAL ORGANO				91	90	1	1



Lic. S. CASTANEDA C.



J. ZELADA



R. LAMA M.

IX DENOMINACIÓN DEL ORGANO: MICRORRED DE SALUD ACAPULCO							
IX DENOMINACION DE LA UNIDAD ORGANICA:							
Nº DE CAP	CARGO ESTRUCTURAL	CODIGO	CLASIFICACIÓN	TOTAL	SITUACION DEL CARGO		CARGO DE CONFIANZA
					O	P	
360	JEFE/A DE MICRORRED DE SALUD	46409002	EC	1		1	1
361-373	MEDICO	46409005	SP-ES	13	13		
374-375	ENFERMERA/O	46409005	SP-ES	2	2		
376-383	OBSTETRA	46409005	SP-ES	8	8		
384-396	ODONTOLOGO	46409005	SP-ES	3	3		
387-390	PSICÓLOGO	46409005	SP-ES	4	2	2	
391	TECNOLOGO MEDICO	46409005	SP-ES	1	1		
392-394	TRABAJADORA SOCIAL	46409005	SP-ES	3	3		
395	NUTRICIONISTA	46409005	SP-ES	1		1	
398	QUIMICO FARMACEUTICO	46409005	SP-ES	1	1		
397	TECNICO/A EN ENFERMERIA II	46409006	SP-AP	1	1		
398-413	TECNICO/A EN ENFERMERIA I	46409006	SP-AP	16	16		
414	TECNICO/A EN FARMACIA I	46409006	SP-AP	1	1		
415-417	TECNICO/A EN LABORATORIO I	46409006	SP-AP	3	3		
418	TECNICO/A EN NUTRICION I	46409006	SP-AP	1	1		
419-420	TECNICO/A ADMINISTRATIVO I	46409006	SP-AP	2	2		
421	TECNICO/A EN SERVICIO SOCIAL	46409006	SP-AP	1	1		
422	CAJERO/A I	46409006	SP-AP	1	1		
423	CHOFER	46409006	SP-AP	1	1		
424-426	AUXILIAR ADMINISTRATIVO	46409006	SP-AP	3	3		
427-432	AUXILIAR ASISTENCIAL	46409006	SP-AP	6	6		
433-435	TRABAJADORA DE SERVICIOS GENERALES	46409006	SP-AP	3	3		
TOTAL ORGANO				76	72	4	1
TOTAL GENERAL				435	417	18	6





ANEXO N° 4-C
RESUMEN CUANTITATIVO

ENTIDAD :	DIRECCION DE RED DE SALUD BONILLA - LA PUNTA
SECTOR :	GOBIERNO REGIONAL

ORGANOS Y UNIDADES ORGANICAS	CLASIFICACION							TOTAL
	FP	EC	SP-DS	SP-EJ	SP-ES	SP-AP	RE	
DIRECCION EJECUTIVA		1			3	6		10
OFICINA DE DESARROLLO INSTITUCIONAL			1					1
OFICINA DE ADMINISTRACION			1					1
UNIDAD DE ESTADISTICA			1					1
MICORRED DE SALUD BONILLA		1			58	67		126
MICORRED DE SALUD SANTA FE		1			33	39		73
MICORRED DE SALUD JOSE OLAYA		1			23	32		56
MICORRED DE SALUD GAMBETTA ALTA		1			44	46		91
MICORRED DE SALUD ACAPULCO		1			36	39		76
TOTAL	0	6	3	0	197	229	0	435

TOTAL OCUPADOS	417
TOTAL PREVISTOS	18
TOTAL GENERAL	435



Lic. S. CASTANEDA C.



J. ZELADA



R. LAMA M.



GOBIERNO REGIONAL DEL CALLAO
DIRECCION REGIONAL DE SALUD DEL CALLAO



**ANEXO N° 4-D
CONTRATOS SUJETOS A MODALIDAD**

ENTIDAD :	DIRECCION DE RED DE SALUD BONILLA - LA PUNTA
SECTOR :	GOBIERNO REGIONAL

CLASIFICACION						
(1)						
FP	EC	SP-DS	SP-EJ	SP-ES	SP-AP	RE
0	0	0	0	2	9	0

TOTAL GENERAL (2)						11
-------------------	--	--	--	--	--	----

Lk. S. CASTANEDA C.



ZELADA

R. LAMA M.

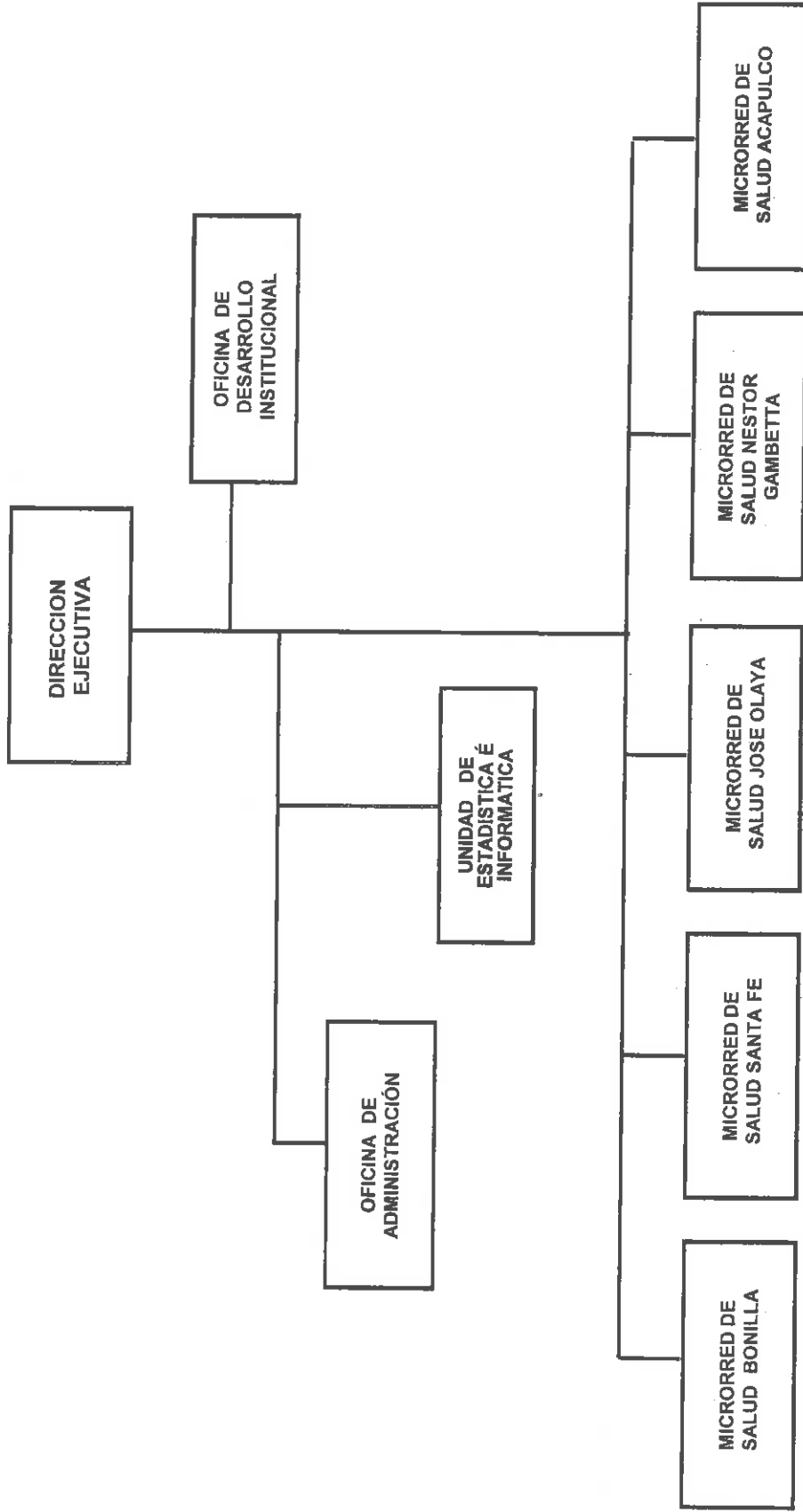

GOBIERNO REGIONAL DEL CALLAO
DIRECCION REGIONAL DE SALUD DEL CALLAO

ORGANIGRAMA ESTRUCTURAL DE LA
DIRECCION DE RED DE SALUD BONILLA-LA PUNTA





GOBIERNO REGIONAL DEL CALLAO
DIRECCION REGIONAL DE SALUD CALLAO



CUADRO PARA ASIGNACION DE PERSONAL - (CAP) PROVISIONAL

DIRECCION DE RED DE SALUD BEPECA





GOBIERNO REGIONAL DEL CALLAO
DIRECCION REGIONAL DE SALUD CALLAO



DIRECCION DE RED DE SALUD "BEPECA"

1.- MICRORRED DE SALUD FAUCETT

Puesto de Salud. 200 Millas

Puesto de Salud Palmeras de Oquendo

2.- MICRORRED DE SALUD SESQUICENTENARIO

Puesto de Salud Preví

Puesto de Salud Bocanegra

Puesto de Salud El Álamo

3.- MICRORRED DE SALUD AEROPUERTO

Puesto de Salud Playa Rímac

Puesto de Salud Polígono IV

4.- MICRORRED DE SALUD BELLAVISTA

Centro de Salud Alta Mar

Centro de Salud Villa Señor de los Milagros

Centro de Salud Carmen de la Legua

Puesto de Salud La Perla

ORGANO DESCONCENTRADO:

- Hospital San José
- Hospital de Rehabilitación del Callao



ANEXO N° 4-B
CUADRO PARA ASIGNACION DE PERSONAL PROVISIONAL (CAP-P) - 2017
DIRECCION DE RED DE SALUD BEPECA

ENTIDAD:	DIRECCION DE RED DE SALUD BEPECA
SECTOR:	GOBIERNO REGIONAL

I	DENOMINACION AL ORGANO: DIRECCION EJECUTIVA						
I	DENOMINACION DE LA UNIDAD ORGANICA:						
N° DE CAP	CARGO ESTRUCTURAL	CODIGO	CLASIFICACIÓN	TOTAL	SITUACION DEL CARGO		CARGO DE CONFIANZA
					O	P	
001	DIRECTOR/A DE RED DE SALUD	46401002	EC	1	1		1
002	MEDICO	46401005	SP-ES	1	1		
003-004	ENFERMERA/O ESPECIALISTA	46401005	SP-ES	2	2		
005	ABOGADO	46401005	SP-ES	1	1		
006-008	TECNICO/A ADMINISTRATIVO I	46401006	SP-AP	3	3		
009	TECNICO/A EN ESTADISTICA	46401006	SP-AP	1	1		
010	TECNICO/A EN SOPORTE INFORMATICO	46401006	SP-AP	1	1		
TOTAL ORGANO				10	10	0	1

II	DENOMINACIÓN DEL ORGANO: OFICINA DE DESARROLLO INSTITUCIONAL						
II	DENOMINACION DE LA UNIDAD ORGANICA:						
N° DE CAP	CARGO ESTRUCTURAL	CODIGO	CLASIFICACIÓN	TOTAL	SITUACION DEL CARGO		CARGO DE CONFIANZA
					O	P	
011	JEFE/A DE OFICINA	46402003	SP-DS	1		1	
TOTAL ORGANO				1	0	1	0

(*) Directivo Superior de Libre Designación y Remoción

III	DENOMINACIÓN DEL ORGANO: OFICINA DE ADMINISTRACION						
III	DENOMINACION DE LA UNIDAD ORGANICA:						
N° DE CAP	CARGO ESTRUCTURAL	CODIGO	CLASIFICACIÓN	TOTAL	SITUACION DEL CARGO		CARGO DE CONFIANZA
					O	P	
012	JEFE/A DE OFICINA	46403003	SP-DS	1		1	
TOTAL ORGANO				1	0	1	0

IV	DENOMINACIÓN DEL ORGANO: UNIDAD DE ESTADISTICA						
IV	DENOMINACION DE LA UNIDAD ORGANICA:						
N° DE CAP	CARGO ESTRUCTURAL	CODIGO	CLASIFICACIÓN	TOTAL	SITUACION DEL CARGO		CARGO DE CONFIANZA
					O	P	
013	JEFE/A DE UNIDAD	46404003	SP-DS	1		1	
TOTAL ORGANO				1	0	1	0



V DENOMINACIÓN DEL ORGANOS: MICRORRED DE SALUD FAUCETT							
V DENOMINACION DE LA UNIDAD ORGANICA:							
Nº DE CAP	CARGO ESTRUCTURAL	CODIGO	CLASIFICACIÓN	TOTAL	SITUACION DEL CARGO		CARGO DE CONFIANZA
					O	P	
014	JEFE/A DE MICRORRED DE SALUD	46405002	EC	1		1	1
015-026	MEDICO	46405005	SP-ES	12	10	2	
027-028	ENFERMERA/O ESPECIALISTA	46405005	SP-ES	2	2		
029-032	ENFERMERA/O	46405005	SP-ES	4	3	1	
033-035	OBSTETRA	46405005	SP-ES	3	2	1	
036-038	ODONTOLOGO	46405005	SP-ES	3	3		
039	PSICÓLOGO	46405005	SP-ES	1	1		
040	QUIMICO FARMACEUTICO	46405005	SP-ES	1	1		
041-042	TRABAJADORA SOCIAL	46405005	SP-ES	2	2		
043	ASISTENTE ADMINISTRATIVO I	46405005	SP-ES	1	1		
044-052	TECNICO/A EN ENFERMERIA I	46405006	SP-AP	9	8	1	
053	TECNICO/A EN NUTRICION I	46405006	SP-AP	1	1		
054-056	TECNICO/A ADMINISTRATIVO I	46405006	SP-AP	3	3		
057	TECNICO/A EN SERVICIO SOCIAL	46405006	SP-AP	1	1		
058-060	AUXILIAR ADMINISTRATIVO	46405006	SP-AP	3	3		
061-066	AUXILIAR ASISTENCIAL	46405006	SP-AP	6	6		
TOTAL ORGANOS				53	47	6	1

VI DENOMINACIÓN DEL ORGANOS: MICRORRED DE SALUD SESQUICENTENARIO							
VI DENOMINACION DE LA UNIDAD ORGANICA:							
Nº DE CAP	CARGO ESTRUCTURAL	CODIGO	CLASIFICACIÓN	TOTAL	SITUACION DEL CARGO		CARGO DE CONFIANZA
					O	P	
067	JEFE/A DE MICRORRED DE SALUD	46406002	EC	1		1	1
068-084	MEDICO	46406005	SP-ES	17	16	1	
085	ENFERMERA/O ESPECIALISTA	46406005	SP-ES	1	1		
086-091	ENFERMERA/O	46406005	SP-ES	6	5	1	
092-098	OBSTETRA	46406005	SP-ES	7	6	1	
099-103	ODONTOLOGO	46406005	SP-ES	5	5		
104-108	PSICÓLOGO	46406005	SP-ES	3	2	1	
107	QUIMICO FARMACÉUTICO	46406005	SP-ES	1	1		
108-110	TECNÓLOGO MEDICO	46406005	SP-ES	3	3		
111-113	TRABAJADORA SOCIAL	46406005	SP-ES	3	3		
114-115	NUTRICIONISTA	46406005	SP-ES	2	2		
116	ASISTENTE PROFESIONAL I	46406005	SP-ES	1	1		
117	TECNICO/A ADMINISTRATIVO III	46406006	SP-AP	1	1		
118	TECNICO/A ADMINISTRATIVO II	46406006	SP-AP	1	1		
119-127	TECNICO/A ADMINISTRATIVO I	46406006	SP-AP	9	9		
128-143	TECNICO/A EN ENFERMERIA I	46406006	SP-AP	16	16		
144-145	TECNICO/A EN FARMACIA I	46406006	SP-AP	2	2		
146-149	TECNICO/A EN LABORATORIO I	46406006	SP-AP	4	3	1	
150	TECNICO/A SANITARIO AMBIENTAL I	46406006	SP-AP	1	1		
151	ASISTENTE EJECUTIVO I	46406006	SP-AP	1	1		
152	TECNICO/A EN ESTADISTICA	46406006	SP-AP	1	1		
153	TECNICO/A EN SOPORTE INFORMÁTICO	46406006	SP-AP	1	1		
154	DIGITADORA/A	46406006	SP-AP	1	1		
155-182	AUXILIAR ADMINISTRATIVO	46406006	SP-AP	8	8		
183-189	AUXILIAR ASISTENCIAL	46406006	SP-AP	7	7		
170-171	TRABAJADORA DE SERVICIOS GENERALES	46406006	SP-AP	2	2		
TOTAL ORGANOS				105	99	6	1



Lic. S. CASTAÑEDA C.



J. ZELADA



R. LAMA M.

VII DENOMINACIÓN DEL ORGANO: MICRORRED DE SALUD AEROPUERTO							
VII DENOMINACION DE LA UNIDAD ORGANICA:							
Nº DE CAP	CARGO ESTRUCTURAL	CODIGO	CLASIFICACIÓN	TOTAL	SITUACION DEL CARGO		CARGO DE CONFIANZA
					O	P	
172	JEFE/A DE MICRORRED DE SALUD	46407002	EC	1		1	1
173	MEDICO ESPECIALISTA	46407005	SP-ES	1	1		
174-181	MEDICO	46407005	SP-ES	8	8		
182-183	ENFERMERA/O ESPECIALISTA	46407005	SP-ES	2	2		
184-185	ENFERMERA/O	46407005	SP-ES	2	1	1	
186-188	OBSTETRA	46407005	SP-ES	3	3		
189-191	ODONTOLOGO	46407005	SP-ES	3	3		
192	PSICOLOGO	46407005	SP-ES	1	1		
193	TRABAJADOR/A SOCIAL	46407005	SP-ES	1	1		
194	ASISTENTE ADMINISTRATIVO I	46407005	SP-ES	1	1		
195	TECNICO/A EN ENFERMERIA II	46407006	SP-AP	1	1		
196	TECNICO/A ADMINISTRATIVO II	46407006	SP-AP	1	1		
197-202	TECNICO/A EN ENFERMERIA I	46407006	SP-AP	6	6		
203-204	TECNICO/A ADMINISTRATIVO I	46407006	SP-AP	2	2		
205	TECNICO/A EN ESTADISTICA	46407006	SP-AP	1	1		
206	AUXILIAR ADMINISTRATIVO	46407006	SP-AP	1	1		
207-209	AUXILIAR ASISTENCIAL	46407006	SP-AP	3	3		
210	TRABAJADOR/A DE SERVICIOS GENERALES	46407006	SP-AP	1	1		
TOTAL ORGANO				39	37	2	1

VIII DENOMINACIÓN DEL ORGANO: MICRORRED DE SALUD BELLAVISTA							
VIII DENOMINACION DE LA UNIDAD ORGANICA:							
Nº DE CAP	CARGO ESTRUCTURAL	CODIGO	CLASIFICACIÓN	TOTAL	SITUACION DEL CARGO		CARGO DE CONFIANZA
					O	P	
211	JEFE/A DE MICRORRED DE SALUD	46408002	EC	1		1	1
212-223	MEDICO ESPECIALISTA	46408005	SP-ES	12	12		
224-244	MEDICO	46408005	SP-ES	21	21		
245-246	ENFERMERA/O ESPECIALISTA	46408005	SP-ES	2	2		
247-258	ENFERMERA/O	46408005	SP-ES	12	11	1	
259	BIOLOGO	46408005	SP-ES	1	1		
260-276	OBSTETRA	46408005	SP-ES	17	14	3	
277-288	ODONTOLOGO	46408005	SP-ES	12	12		
289-291	PSICÓLOGO	46408005	SP-ES	3	3		
292-293	QUÍMICO FARMACÉUTICO	46408005	SP-ES	2	2		
294-295	TECNÓLOGO MEDICO	46408005	SP-ES	2	2		
296-300	TRABAJADORA SOCIAL	46408005	SP-ES	5	5		
301-302	NUTRICIONISTA	46408005	SP-ES	2	2		
303	ESPECIALISTA ADMINISTRATIVO III	46408005	SP-ES	1	1		
304	ESPECIALISTA EN ESTADISTICA II	46408005	SP-ES	1	1		
305-306	ASISTENTE PROFESIONAL I	46408005	SP-ES	2	2		
307-309	TECNICO/A ADMINISTRATIVO II	46408006	SP-AP	3	3		
310-331	TECNICO/A EN ENFERMERIA I	46408006	SP-AP	22	20	2	
332-333	TECNICO/AEN FARMACIA I	46408006	SP-AP	2	2		
334-340	TECNICO/A EN LABORATORIO I	46408006	SP-AP	7	5	2	
341-343	TECNICO/A EN NUTRICION I	46408006	SP-AP	3	3		
344	TECNICO/A EN RADIOLOGIA I	46408006	SP-AP	1	1		
345-351	TECNICO/A ADMINISTRATIVO I	46408006	SP-AP	7	7		
352-355	TECNICO/A EN ESTADISTICA	46408006	SP-AP	4	4		
356-368	AUXILIAR ADMINISTRATIVO	46408006	SP-AP	13	13		
369-390	AUXILIAR ASISTENCIAL	46408006	SP-AP	22	21	1	
TOTAL ORGANO				180	170	10	1

TOTAL GENERAL	390	363	27	5
----------------------	------------	------------	-----------	----------



Lic. S. CASTAÑEDA C.



R. LAMAR M



J. ZEJADA



Gobierno Regional del Callao
Dirección Regional de Salud del Callao



ANEXO N° 4-C
RESUMEN CUANTITATIVO

ENTIDAD :	DIRECCION DE RED DE SALUD BEPECA
SECTOR :	GOBIERNO REGIONAL

ORGANOS Y UNIDADES ORGANICAS	CLASIFICACION							TOTAL
	FP	EC	SP-DS	SP-EJ	SP-ES	SP-AP	RE	
DIRECCION EJECUTIVA		1			4	5		10
OFICINA DE DESARROLLO INSTITUCIONAL			1					1
OFICINA DE ADMINISTRACION			1					1
UNIDAD DE ESTADISTICA			1					1
MICORRED DE SALUD FAUCETT		1			29	23		53
MICORRED DE SALUD SESQUICENTENARIO		1			49	55		105
MICORRED DE SALUD AEROPUERTO		1			22	16		39
MICORRED DE SALUD BELLAVISTA		1			95	84		180
TOTAL	0	5	3	0	199	183	0	390

TOTAL OCUPADOS	363
TOTAL PREVISTOS	27
TOTAL GENERAL	390



Lic. S. CASTAÑEDA C.



J. ZELADA



R. LAMA M.



GOBIERNO REGIONAL DEL CALLAO
DIRECCION REGIONAL DE SALUD DEL CALLAO



ANEXO N° 4-D
CONTRATOS SUJETOS A MODALIDAD

ENTIDAD :	DIRECCION DE RED DE SALUD BEPECA
SECTOR :	GOBIERNO REGIONAL

CLASIFICACION						
(1)						
FP	EC	SP-DS	SP-EJ	SP-ES	SP-AP	RE
0	0	0	0	7	4	0
TOTAL GENERAL (2)						11



Lic. S. CASTAÑEDA C.



J. ZELADA



R. LAMA M.



GOBIERNO REGIONAL DEL CALLAO
DIRECCION REGIONAL DE SALUD DEL CALLAO

ORGANIGRAMA ESTRUCTURAL DE LA DIRECCION DE RED DE SALUD BEPECA

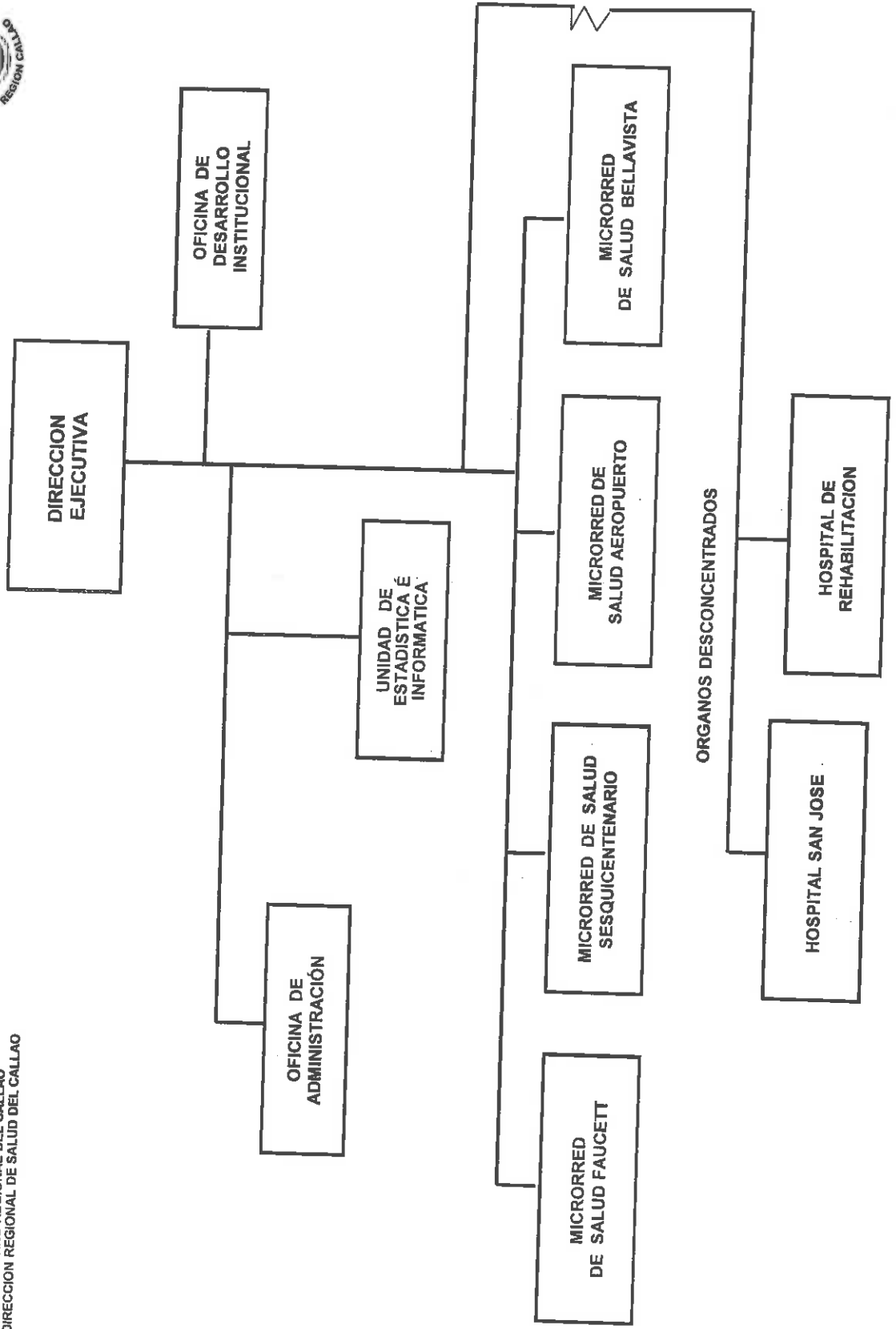



GOBIERNO REGIONAL DEL CALLAO
DIRECCION REGIONAL DE SALUD CALLAO



CUADRO PARA ASIGNACION DE PERSONAL - (CAP) PROVISIONAL

DIRECCION DE RED DE SALUD VENTANILLA





GOBIERNO REGIONAL DEL CALLAO
DIRECCION REGIONAL DE SALUD CALLAO



DIRECCION DE RED DE SALUD "VENTANILLA"

1.- MICRORRED DE SALUD PACHACUTEC

Centro de Salud 03 de Febrero
Puesto de Salud Santa Rosa de Pachacutec
Puesto de Salud Bahía Blanca
Puesto de Salud Ciudad Pachacutec

2.- MICRORRED DE SALUD ANGAMOS

Puesto de Salud Hijos del Almirante Grau
Puesto de Salud Defensores de la Patria
Puesto de Salud Ventanilla Alta

3.- MICRORRED DE SALUD VILLA LOS REYES

Puesto de Salud Luis Felipe de las Casas
Puesto de Salud Mi Perú

4.- MICRORRED MARQUEZ

Puesto de Salud Ventanilla Este
Puesto de Salud Ventanilla Baja

ORGANO DESCONCENTRADO:

- Hospital de Ventanilla



ANEXO N° 4-B
CUADRO PARA ASIGNACION DE PERSONAL PROVISIONAL (CAP-P) - 2017
DIRECCION DE RED DE SALUD VENTANILLA

ENTIDAD: DIRECCION DE RED DE SALUD VENTANILLA
SECTOR: GOBIERNO REGIONAL

I DENOMINACION AL ORGANO: DIRECCION EJECUTIVA							
I DENOMINACION DE LA UNIDAD ORGANICA:							
N° DE CAP	CARGO ESTRUCTURAL	CODIGO	CLASIFICACIÓN	TOTAL	SITUACION DEL CARGO		CARGO DE CONFIANZA
					O	P	
001	DIRECTOR/A DE RED DE SALUD	46401002	EC	1	1		1
002-003	ENFERMERA/O	46401005	SP-ES	2	2		
004	ASISTENTE ADMINISTRATIVO II	48401005	SP-ES	1	1		
005	TECNICO/A ADMINISTRATIVO I	46401006	SP-AP	1	1		
006	ASISTENTE EJECUTIVO I	46401006	SP-AP	1	1		
007	TECNICO/A EN ESTADISTICA	46401006	SP-AP	1	1		
TOTAL ORGANO				7	7	0	1

II DENOMINACIÓN DEL ORGANO: OFICINA DE DESARROLLO INSTITUCIONAL							
II DENOMINACION DE LA UNIDAD ORGANICA:							
N° DE CAP	CARGO ESTRUCTURAL	CODIGO	CLASIFICACIÓN	TOTAL	SITUACION DEL CARGO		CARGO DE CONFIANZA
					O	P	
008	JEFE/A DE OFICINA	46402003	SP-DS	1		1	
TOTAL ORGANO				1	0	1	0

(*) Directivo Superior de Libre Designación y Remoción

III DENOMINACIÓN DEL ORGANO: OFICINA DE ADMINISTRACION							
III DENOMINACION DE LA UNIDAD ORGANICA:							
N° DE CAP	CARGO ESTRUCTURAL	CODIGO	CLASIFICACIÓN	TOTAL	SITUACION DEL CARGO		CARGO DE CONFIANZA
					O	P	
009	JEFE/A DE OFICINA	46403003	SP-DS	1		1	
TOTAL ORGANO				1	0	1	0

IV DENOMINACIÓN DEL ORGANO: UNIDAD DE ESTADISTICA							
IV DENOMINACION DE LA UNIDAD ORGANICA:							
N° DE CAP	CARGO ESTRUCTURAL	CODIGO	CLASIFICACIÓN	TOTAL	SITUACION DEL CARGO		CARGO DE CONFIANZA
					O	P	
010	JEFE/A DE UNIDAD	46404003	SP-DS	1		1	
TOTAL ORGANO				1	0	1	0

Lic. S. CASTAÑEDA C.

J. ZELADA

K. LAMA M.

V DENOMINACIÓN DEL ORGANO: MICRORRED DE SALUD PACHACUTEC							
V DENOMINACION DE LA UNIDAD ORGANICA:							
Nº DE CAP	CARGO ESTRUCTURAL	CODIGO	CLASIFICACIÓN	TOTAL	SITUACION DEL CARGO		CARGO DE CONFIANZA
					O	P	
011	JEFE/A DE MICRORRED DE SALUD	46405002	EC	1		1	1
012-028	MEDICO	46405005	SP-ES	17	16	1	
029-031	ENFERMERA/O ESPECIALISTA	46405005	SP-ES	3	3		
032-045	ENFERMERA/O	46405005	SP-ES	14	11	3	
046	MEDICO VETERINARIO	46405005	SP-ES	1	1		
047-063	OBSTETRA	46405005	SP-ES	17	17		
064-070	ODONTOLOGO	46405005	SP-ES	7	5	2	
071-073	PSICOLOGO	46405005	SP-ES	3	3		
074	QUÍMICO FARMACÉUTICO	46405005	SP-ES	1	1		
075-078	TECNOLOGO MEDICO	46405005	SP-ES	2	2		
077-080	TRABAJADORA SOCIAL	46405005	SP-ES	4	4		
081-082	NUTRICIONISTA	46405005	SP-ES	2	1	1	
083-113	TECNICO/A EN ENFERMERIA I	46405006	SP-AP	31	31		
114-120	TECNICO/A EN FARMACIA I	46405006	SP-AP	7	6	1	
121-124	TECNICO/A EN LABORATORIO I	46405006	SP-AP	4	3	1	
125-128	TECNICO/A ADMINISTRATIVO I	46405006	SP-AP	2	2		
127-128	CHOFER	46405006	SP-AP	2	2		
129	DIGITADORA	46405006	SP-AP	1	1		
130-138	AUXILIAR ASISTENCIAL	46405006	SP-AP	9	5	4	
139-140	AUXILIAR ADMINISTRATIVO	46405006	SP-AP	2	2		
141-143	TRABAJADORA DE SERVICIOS GENERALES	46405006	SP-AP	3	3		
TOTAL ORGANO				133	119	14	1

VI DENOMINACIÓN DEL ORGANO: MICRORRED DE SALUD ANGAMOS							
VI DENOMINACION DE LA UNIDAD ORGANICA:							
Nº DE CAP	CARGO ESTRUCTURAL	CODIGO	CLASIFICACIÓN	TOTAL	SITUACION DEL CARGO		CARGO DE CONFIANZA
					O	P	
144	JEFE/A DE MICRORRED DE SALUD	46406002	EC	1		1	1
145-157	MEDICO	46406005	SP-ES	13	13		
158	ENFERMERA/O ESPECIALISTA	46406005	SP-ES	1	1		
159-161	ENFERMERA/O	46406005	SP-ES	3	2	1	
162-167	OBSTETRA	46406005	SP-ES	6	5	1	
168-172	ODONTOLOGO	46406005	SP-ES	5	4	1	
173-175	PSICOLOGO	46406005	SP-ES	3		3	
176-177	TECNOLOGO MEDICO	46406005	SP-ES	2	2		
178-180	TRABAJADORA SOCIAL	46406005	SP-ES	3	3		
181-182	NUTRICIONISTA	46406005	SP-ES	2	1	1	
183	ESPECIALISTA ADMINISTRATIVO I	46406005	SP-ES	1	1		
184-198	TECNICO/A EN ENFERMERIA I	46406006	SP-AP	15	15		
199-200	TECNICO/A EN FARMACIA I	46406006	SP-AP	2	2		
201	TECNICO/A EN LABORATORIO I	46406006	SP-AP	1	1		
202-207	TECNICO/A ADMINISTRATIVO I	46406006	SP-AP	6	6		
208	DIGITADORA	46406006	SP-AP	1	1		
209-2014	AUXILIAR ADMINISTRATIVO	46406006	SP-AP	6	6		
215-217	AUXILIAR ASISTENCIAL	46406006	SP-AP	3	3		
218-219	TRABAJADORA DE SERVICIOS GENERALES	46406006	SP-AP	2	2		
TOTAL ORGANO				76	68	8	1



VII DENOMINACIÓN DEL ORGANO: MICRORRED DE SALUD VILLA DE LOS REYES							
VII DENOMINACION DE LA UNIDAD ORGANICA:							
Nº DE CAP	CARGO ESTRUCTURAL	CODIGO	CLASIFICACIÓN	TOTAL	SITUACION DEL CARGO		CARGO DE CONFIANZA
					O	P	
220	JEFE/A DE MICRORRED DE SALUD	46407002	EC	1		1	1
221-222	MEDICO ESPECIALISTA	46407005	SP-ES	2	2		
223-230	MEDICO	46407005	SP-ES	8	8		
231	ENFERMERA/O ESPECIALISTA	46407005	SP-ES	1	1		
232-242	ENFERMERA/O	46407005	SP-ES	11	11		
243-250	OBSTETRA	46407005	SP-ES	8	5	3	
251-255	ODONTOLOGO	46407005	SP-ES	5	4	1	
256-258	PSICÓLOGO	46407005	SP-ES	3	1	2	
259	QUIMICO FARMACEUTICO	46407005	SP-ES	1		1	
260	TECNOLOGO MEDICO	46407005	SP-ES	1	1		
261-262	TRABAJADOR/A SOCIAL	46407005	SP-ES	2	2		
263	ASISTENTE ADMINISTRATIVO II	46407005	SP-ES	1	1		
264-279	TECNICO/A EN ENFERMERIA I	46407006	SP-AP	16	15	1	
280	TECNICO/A SANITARIO AMBIENTAL I	46407006	SP-AP	1	1		
281	TECNICO/A ADMINISTRATIVO I	46407006	SP-AP	1	1		
282-290	AUXILIAR ASISTENCIAL	46407006	SP-AP	9	8	1	
291-292	TRABAJADOR/A DE SERVICIOS GENERALES	46407006	SP-AP	2	2		
TOTAL ORGANO				73	63	10	1

VIII DENOMINACIÓN DEL ORGANO: MICRORRED DE SALUD MARQUEZ							
VIII DENOMINACION DE LA UNIDAD ORGANICA:							
Nº DE CAP	CARGO ESTRUCTURAL	CODIGO	CLASIFICACIÓN	TOTAL	SITUACION DEL CARGO		CARGO DE CONFIANZA
					O	P	
293	JEFE/A DE MICRORRED DE SALUD	46408002	EC	1		1	1
294-297	MEDICO ESPECIALISTA	46408005	SP-ES	4	4		
298-307	MEDICO	46408005	SP-ES	10	9	1	
308	ENFERMERA/O ESPECIALISTA	46408005	SP-ES	1	1		
309-318	ENFERMERA/O	46408005	SP-ES	10	8	2	
319	BIOLOGO	46408005	SP-ES	1	1		
320-325	OBSTETRA	46408005	SP-ES	6	6		
326-327	ODONTOLOGO	46408005	SP-ES	2	2		
328	PSICOLOGO	46408005	SP-ES	1	1		
329	QUIMICO FARMACEUTICO	46408005	SP-ES	1	1		
330	TECNOLOGO MEDICO	46408005	SP-ES	1		1	
331	TRABAJADOR/A SOCIAL	46408005	SP-ES	1	1		
332	NUTRICIONISTA	46408005	SP-ES	1	1		
333	ASISTENTE PROFESIONAL I	46408005	SP-ES	1	1		
334	TECNICO/A ESPECIALIZADO	46408006	SP-AP	1	1		
335-348	TECNICO/A EN ENFERMERIA I	46408006	SP-AP	14	14		
349-352	TECNICO/A ADMINISTRATIVO I	46408006	SP-AP	4	4		
353-354	TECNICO/A EN FARMACIA I	46408006	SP-AP	2	2		
355	TECNICO/A EN SOPORTE INFORMATICO	46408006	SP-AP	1	1		
356	MECANICO AUTOMOTRIZ	46408006	SP-AP	1	1		
357-358	CHOFER	46408006	SP-AP	2	2		
359	DIGITADOR/A	46408006	SP-AP	1	1		
360-368	AUXILIAR ASISTENCIAL	46408006	SP-AP	9	9		
369-370	TRABAJADOR/A DE SERVICIOS GENERALES	46408006	SP-AP	2	2		
TOTAL ORGANO				78	73	5	1
TOTAL GENERAL				370	330	40	5



Lic. S. CASTAÑEDA C.

R. LAMA M.

J. ZELADA



ANEXO N° 4-C
RESUMEN CUANTITATIVO

ENTIDAD :	DIRECCION DE RED DE SALUD VENTANILLA
SECTOR :	GOBIERNO REGIONAL

ORGANOS Y UNIDADES ORGANICAS	CLASIFICACION							TOTAL
	FP	EC	SP-DS	SP-EJ	SP-ES	SP-AP	RE	
DIRECCION EJECUTIVA		1			3	3		7
OFICINA DE DESARROLLO INSTITUCIONAL			1					1
OFICINA DE ADMINISTRACION			1					1
UNIDAD DE ESTADISTICA			1					1
MICRORRED DE SALUD PACHACUTEC		1			71	61		133
MICRORRED DE SALUD ANGAMOS		1			39	36		76
MICRORRED DE SALUD VILLA DE LOS REYES		1			43	29		73
MICRORRED DE SALUD MARQUEZ		1			40	37		78
TOTAL	0	5	3	0	196	166	0	370

TOTAL OCUPADOS	330
TOTAL PREVISTOS	40
TOTAL GENERAL	370

Lic. S. CASTAÑEDA C.

J. ZE LADA

R. LAMA M.



GOBIERNO REGIONAL DEL CALLAO
DIRECCION REGIONAL DE SALUD DEL CALLAO



ANEXO N° 4-D
CONTRATOS SUJETOS A MODALIDAD

ENTIDAD :	DIRECCION DE RED DE SALUD VENTANILLA
SECTOR :	GOBIERNO REGIONAL

CLASIFICACION						
(1)						
FP	EC	SP-DS	SP-EJ	SP-ES	SP-AP	RE
0	0	0	0	4	7	0
TOTAL GENERAL (2)						11

Lc. S. CASTAÑEDA C.



I. ZELADA

R. LAMA M.

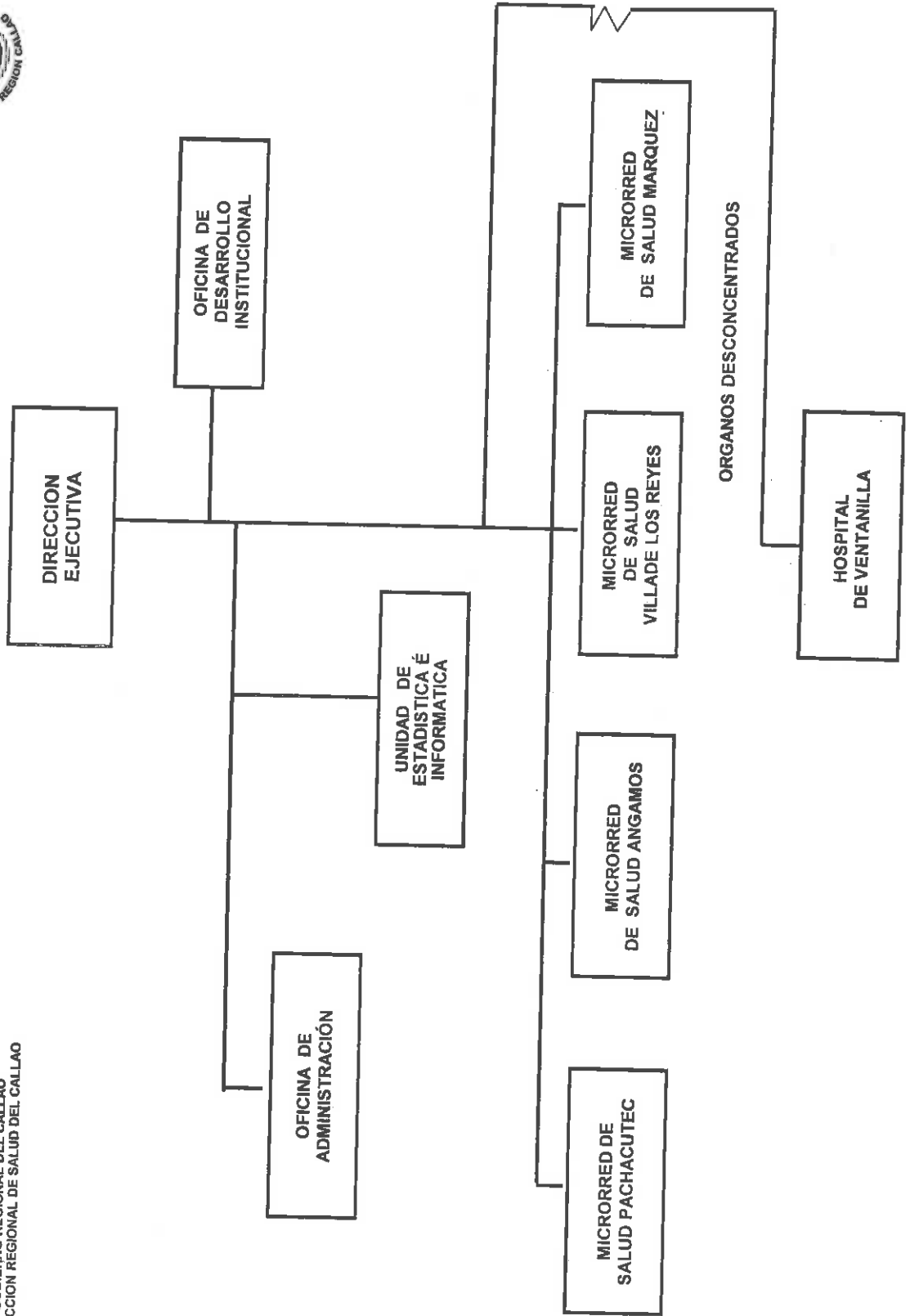

GOBIERNO REGIONAL DEL CALLAO
DIRECCION REGIONAL DE SALUD DEL CALLAO

ORGANIGRAMA ESTRUCTURAL DE LA DIRECCION DE RED DE SALUD VENTANILLA





GOBIERNO REGIONAL DEL CALLAO
HOSPITAL DE VENTANILLA
"Año de la Consolidación del Mar de Grau"

CUADRO PARA ASIGNACION DE PERSONAL (CAP) HOSPITAL DE VENTANILLA



2017

OFICINA DE PERSONAL



Gobierno Regional del Callao

HOSPITAL DE VENTANILLA

"Año de la Consolidación del Mar de Grau"

HOSPITAL DE VENTANILLA

1. DIRECCION
2. ORGANO DE CONTROL INSTITUCIONAL
3. UNIDAD DE PLANEAMIENTO ESTRATEGICO
4. UNIDAD DE EPIDEMIOLOGÍA Y SALUD AMBIENTAL
5. UNIDAD DE ADMINISTRACION
6. UNIDAD DE ESTADISTICA E INFORMATICA
7. UNIDAD DE SEGURO
8. UNIDAD DE APOYO A LA DOCENCIA E INVESTIGACION
9. SERVICIO DE MEDICINA
10. SERVICIO DE CIRUGIA Y ANESTESIOLOGIA
11. SERVICIO DE PEDIATRIA
12. SERVICIO DE GINECO – OBSTETRICIA
13. SERVICIO DE ODONTOESTOMATOLOGIA
14. SERVICIO DE ENFERMERIA
15. SERVICIO DE EMERGENCIA
16. SERVICIO DE APOYO AL DIAGNOSTICO
17. SERVICIO DE APOYO AL TRATAMIENTO



Dr. A. Machado



A. REYES
UNIDAD DE PLANEAMIENTO



Dr. W. ESPINOZA

Anexo N° 4 - B

**CUADRO PARA ASIGNACION DE PERSONAL PROVISIONAL
HOSPITAL DE VENTANILLA - 2017**

ENTIDAD:	HOSPITAL DE VENTANILLA
SECTOR:	GOBIERNO REGIONAL

I. DENOMINACION AL ORGANO: DIRECCION							
DENOMINACIÓN DE LA UNIDAD ORGANICA:							
N° DE ORDEN	CARGO ESTRUCTURAL	CODIGO	CLASIFICACION	TOTAL	SITUACION DEL CARGO		CARGO DE CONFIANZA
					O	P	
001	DIRECTOR DE HOSPITAL I	46401003	SP-DS	1	1		-
002	TRABAJADOR/A DE SERVICIOS GENERALES	46401006	SP-AP	1	1		
TOTAL ORGANO				2	2	0	0

(*) Directivo Superior de Libre Designación y Remoción

II. DENOMINACIÓN DEL ORGANO: ORGANO DE CONTROL INSTITUCIONAL							
DENOMINACIÓN DE LA UNIDAD ORGANICA:							
N° DE ORDEN	CARGO ESTRUCTURAL	CODIGO	CLASIFICACION	TOTAL	SITUACION DEL CARGO		CARGO DE CONFIANZA
					O	P	
003	JEFE/A DE ORGANO DE CONTROL INSTITUCIONAL	46402003	SP-DS	1		1	
004-005	AUDITOR I	46402004	SP-EJ	2		2	
006	SECRETARIA	46402006	SP - AP	1		1	
TOTAL ORGANO				4	0	4	0

III. DENOMINACIÓN DEL ORGANO: UNIDAD DE PLANEAMIENTO ESTRATEGICO							
DENOMINACIÓN DE LA UNIDAD ORGANICA:							
N° DE ORDEN	CARGO ESTRUCTURAL	CODIGO	CLASIFICACION	TOTAL	SITUACION DEL CARGO		CARGO DE CONFIANZA
					O	P	
007	JEFE/A DE UNIDAD	46403003	SP-DS	1		1	
008	TECNICO ADMINISTRATIVO III	46403006	SP-AP	1	1		
009	TECNICO ADMINISTRATIVO I	46403006	SP-AP	1	1		
TOTAL ORGANO				3	2	1	0

IV. DENOMINACIÓN DEL ORGANO: UNIDAD DE EPIDEMIOLOGIA Y SALUD AMBIENTAL							
DENOMINACIÓN DE LA UNIDAD ORGANICA:							
N° DE ORDEN	CARGO ESTRUCTURAL	CODIGO	CLASIFICACION	TOTAL	SITUACION DEL CARGO		CARGO DE CONFIANZA
					O	P	
010	JEFE/A DE UNIDAD	46404003	SP-DS	1		1	
011	TRABAJADOR/A DE SERVICIOS GENERALES	46404006	SP-AP	1	1		
TOTAL ORGANO				2	1	1	0

V. DENOMINACIÓN DEL ORGANO: UNIDAD DE ADMINISTRACIÓN							
DENOMINACIÓN DE LA UNIDAD ORGANICA:							
N° DE ORDEN	CARGO ESTRUCTURAL	CODIGO	CLASIFICACION	TOTAL	SITUACION DEL CARGO		CARGO DE CONFIANZA
					O	P	
012	JEFE/A DE UNIDAD	46405003	SP-DS	1		1	
013-024	TECNICO ADMINISTRATIVO I	46405006	SP-AP	12	12		
025-028	ARTESANO I	46405006	SP-AP	4	4		
029	TECNICO/A EN ARCHIVO I	46405006	SP-AP	1		1	
030	CHOFER	46405006	SP-AP	1	1		
031-033	PILOTO DE AMBULANCIA	46405006	SP-AP	3	3		
034	ASISTENTE EJECUTIVO I	46405006	SP-AP	1		1	
035	DIGITADOR/A	46405006	SP-AP	1	1		
036-037	AUXILIAR ADMINISTRATIVO	46405006	SP-AP	2	2		
038-041	TRABAJADOR DE SERVICIOS I	46405006	SP-AP	4	4		
TOTAL ORGANO				30	27	3	0

VI. DENOMINACIÓN DEL ORGANO: UNIDAD DE ESTADISTICA E INFORMATICA							
DENOMINACIÓN DE LA UNIDAD ORGANICA:							
N° DE ORDEN	CARGO ESTRUCTURAL	CODIGO	CLASIFICACION	TOTAL	SITUACION DEL CARGO		CARGO DE CONFIANZA
					O	P	
042	JEFE/A DE UNIDAD	46406003	SP-DS	1		1	
043	TECNICO/A EN ESTADISTICA	46406006	SP-AP	3	3		
044	AUXILIAR ADMINISTRATIVO	46406006	SP-AP	1	1		
TOTAL ORGANO				5	4	1	0



Dr. A. Machado



A



Dr. W. ESPINOZA



**CUADRO PARA ASIGNACION DE PERSONAL PROVISIONAL
HOSPITAL DE VENTANILLA - 2017**



ENTIDAD:	HOSPITAL DE VENTANILLA
SECTOR:	GOBIERNO REGIONAL

VII. DENOMINACIÓN DEL ORGANO: UNIDAD DE SEGUROS
DENOMINACIÓN DE LA UNIDAD ORGANICA:

N° DE ORDEN	CARGO ESTRUCTURAL	CODIGO	CLASIFICACION	TOTAL	SITUACION DEL CARGO		CARGO DE CONFIANZA
					O	P	
047	JEFE/A DE UNIDAD	46407003	SP-DS	1		1	
048-049	MEDICO	46407005	SP-ES	2		2	
050	TECNICO ADMINISTRATIVO I	46407006	SP-AP	1		1	
TOTAL ORGANO				4	0	4	0

VIII. DENOMINACIÓN DEL ORGANO: UNIDAD DE APOYO A LA DOCENCIA E INVESTIGACION
DENOMINACIÓN DE LA UNIDAD ORGANICA:

N° DE ORDEN	CARGO ESTRUCTURAL	CODIGO	CLASIFICACION	TOTAL	SITUACION DEL CARGO		CARGO DE CONFIANZA
					O	P	
051	JEFE/A DE UNIDAD	46408003	SP-DS	1		1	
052	MEDICO	46408005	SP-ES	1		1	
053	TECNICO ADMINISTRATIVO I	46408006	SP-AP	1		1	
TOTAL ORGANO				3	0	3	0

IX. DENOMINACIÓN DEL ORGANO: SERVICIO DE MEDICINA
DENOMINACIÓN DE LA UNIDAD ORGANICA:

N° DE ORDEN	CARGO ESTRUCTURAL	CODIGO	CLASIFICACION	TOTAL	SITUACION DEL CARGO		CARGO DE CONFIANZA
					O	P	
054	JEFE/A DE SERVICIO	46409003	SP-DS	1		1	
055-080	MEDICO ESPECIALISTA	46409005	SP-ES	26	26		
081-083	ENFERMERA/O	46409005	SP-ES	3	3		
084-087	TECNICO/A EN ENFERMERIA I	46409006	SP-AP	4	4		
TOTAL ORGANO				34	33	1	0

X. DENOMINACIÓN DEL ORGANO: SERVICIO DE CIRUGIA Y ANESTESIOLOGIA
DENOMINACIÓN DE LA UNIDAD ORGANICA:

N° DE ORDEN	CARGO ESTRUCTURAL	CODIGO	CLASIFICACION	TOTAL	SITUACION DEL CARGO		CARGO DE CONFIANZA
					O	P	
088	JEFE/A DE SERVICIO	46410003	SP-DS	1		1	
089-104	MEDICO ESPECIALISTA	46410005	SP-ES	16	16		
105-107	ENFERMERA/O	46410005	SP-ES	3	3		
108-112	TECNICO/A EN ENFERMERIA I	46410006	SP-AP	5	5		
TOTAL ORGANO				25	24	1	0

XI. DENOMINACIÓN DEL ORGANO: SERVICIO DE PEDIATRIA
DENOMINACIÓN DE LA UNIDAD ORGANICA:

N° DE ORDEN	CARGO ESTRUCTURAL	CODIGO	CLASIFICACION	TOTAL	SITUACION DEL CARGO		CARGO DE CONFIANZA
					O	P	
113	JEFE/A DE SERVICIO	46411003	SP-DS	1		1	
114-121	MEDICO ESPECIALISTA	46411005	SP-ES	8	7	1	
122-124	ENFERMERA/O	46411005	SP-ES	3	3		
125-129	TECNICO/A EN ENFERMERIA I	46411006	SP-AP	5	5		
TOTAL ORGANO				17	15	2	0

XII. DENOMINACIÓN DEL ORGANO: SERVICIO DE GINECO-OBSTETRICIA
DENOMINACIÓN DE LA UNIDAD ORGANICA:

N° DE ORDEN	CARGO ESTRUCTURAL	CODIGO	CLASIFICACION	TOTAL	SITUACION DEL CARGO		CARGO DE CONFIANZA
					O	P	
130	JEFE/A DE SERVICIO	46412003	SP-DS	1		1	
131-136	MEDICO ESPECIALISTA	46412005	SP-ES	6	6		
137-150	OBSTETRA	46412005	SP-ES	14	11	3	
151	ENFERMERA/O	46412005	SP-ES	1	1		
152-156	TECNICO/A EN ENFERMERIA I	46412006	SP-AP	5	5		
TOTAL ORGANO				27	23	4	0



Dr. A. Machado

A. REYES
UNIDAD DE PLANEAMIENTO

Dr. W. ESPINOZA



**CUADRO PARA ASIGNACION DE PERSONAL PROVISIONAL
HOSPITAL DE VENTANILLA - 2017**



ENTIDAD:	HOSPITAL DE VENTANILLA
SECTOR:	GOBIERNO REGIONAL

XIII. DENOMINACIÓN DEL ORGANO: SERVICIO DE ODONTOESTOMATOLOGIA							
DENOMINACIÓN DE LA UNIDAD ORGANICA:							
N° DE ORDEN	CARGO ESTRUCTURAL	CODIGO	CLASIFICACION	TOTAL	SITUACION DEL CARGO		CARGO DE CONFIANZA
					O	P	
157	JEFE/A DE SERVICIO	46413003	SP-DS	1		1	
158-161	ODONTOLOGO	46413005	SP-ES	4	4		
162-166	TECNICO/A EN ENFERMERIA I	46413006	SP-AP	5	5		
TOTAL ORGANO				10	9	1	0

XIV. DENOMINACIÓN DEL ORGANO: SERVICIO DE ENFERMERIA							
DENOMINACIÓN DE LA UNIDAD ORGANICA:							
N° DE ORDEN	CARGO ESTRUCTURAL	CODIGO	CLASIFICACION	TOTAL	SITUACION DEL CARGO		CARGO DE CONFIANZA
					O	P	
167	JEFE/A DE SERVICIO	46414003	SP-DS	1		1	
168-187	ENFERMERA/O	46414005	SP-ES	20	13	7	
188-235	TECNICO/A EN ENFERMERIA I	46414006	SP-AP	48	34	14	
236-243	AUXILIAR ASISTENCIAL	46414006	SP-AP	8	8		
TOTAL ORGANO				77	55	22	0

XV. DENOMINACIÓN DEL ORGANO: SERVICIO DE EMERGENCIA							
DENOMINACIÓN DE LA UNIDAD ORGANICA:							
N° DE ORDEN	CARGO ESTRUCTURAL	CODIGO	CLASIFICACION	TOTAL	SITUACION DEL CARGO		CARGO DE CONFIANZA
					O	P	
244	JEFE/A DE SERVICIO	46415003	SP-DS	1		1	
245	MEDICO	46415005	SP-ES	1	1		
246-256	OBSTETRA	46415005	SP-ES	11	11		
257-259	ENFERMERA/O	46415005	SP-ES	3	3		
260-262	TECNICO/A EN ENFERMERIA I	46415006	SP-AP	3	3		
TOTAL ORGANO				19	18	1	0

XVI. DENOMINACIÓN DE ORGANO: SERVICIO DE APOYO AL DIAGNOSTICO							
DENOMINACIÓN DE LA UNIDAD ORGANICA:							
N° DE ORDEN	CARGO ESTRUCTURAL	CODIGO	CLASIFICACION	TOTAL	SITUACION DEL CARGO		CARGO DE CONFIANZA
					O	P	
263	JEFE/A DE SERVICIO	46416003	SP-DS	1		1	
264-266	MEDICO	46416005	SP-ES	3	3		
267-273	TECNÓLOGO MEDICO	46416005	SP-ES	7	5	2	
274	BIÓLOGO	46416005	SP-ES	1		1	
275	PSICOLOGO	46416005	SP-ES	1		1	
276-279	TECNICO/A EN LABORATORIO I	46416006	SP-AP	4	4		
TOTAL ORGANO				17	12	5	0

XVII. DENOMINACIÓN DEL ORGANO: SERVICIO DE APOYO AL TRATAMIENTO							
DENOMINACIÓN DE LA UNIDAD ORGANICA:							
N° DE ORDEN	CARGO ESTRUCTURAL	CODIGO	CLASIFICACION	TOTAL	SITUACION DEL CARGO		CARGO DE CONFIANZA
					O	P	
280	JEFE/A DE SERVICIO	46417003	SP-DS	1		1	
281-285	TRABAJADORA SOCIAL	46417005	SP-ES	5	5		
286	PSICÓLOGO	46417005	SP-ES	1	1		
287-288	QUÍMICO FARMACÉUTICO	46417005	SP-ES	2	1	1	
289-290	NUTRICIONISTA	46417005	SP-ES	2	2		
291-296	TECNICO/A EN ENFERMERIA I	46417006	SP-AP	6	6		
297-298	TECNICO/A EN LABORATORIO I	46417006	SP-AP	2	2		
299-303	TECNICO/A EN FARMACIA I	46417006	SP-AP	5	3	2	
304	TECNICO/A EN NUTRICION I	46417006	SP-AP	1	1		
305-312	AUXILIAR ASISTENCIAL	46417006	SP-AP	7	7		
TOTAL ORGANO				33	28	5	0

TOTAL GENERAL				312	253	59	0
----------------------	--	--	--	------------	------------	-----------	----------



Dr. A. Machado



A. REYES
UNIDAD DE PLANEAMIENTO



Dr. W. ESPINOZA



ANEXO N° 4 - C



RESUMEN CUANTITATIVO DEL CUADRO PARA ASIGNACIÓN DE PERSONAL PROVINCIONAL



FORMATO N° 2

ENTIDAD : HOSPITAL DE VENTANILLA
SECTOR : GOBIERNO REGIONAL

N° 001 de 001

ORGANOS O UNIDADES ORGANICAS (1)	CLASIFICACION (2)								TOTAL (3)
	FP	EC	SP-DS	SP-EJ	SP-ES	SP-AP	RE		
DIRECCION									
ORGANO DE CONTROL INSTITUCIONAL			1			1			2
UNIDAD DE PLANEAMIENTO ESTRATEGICO			1	2		1			4
UNIDAD DE EPIDEMIOLOGIA Y SALUD AMBIENTAL			1			2			3
UNIDAD DE ADMINISTRACION			1			1			2
UNIDAD DE ESTADISTICA E INFORMATICA			1			29			30
UNIDAD DE SEGURO			1			4			5
UNIDAD DE APOYO A LA DOCENCIA E			1			2			4
SERVICIO DE MEDICINA			1			1			3
SERVICIO DE CIRUGIA Y ANESTESIOLOGIA			1			29			34
SERVICIO DE PEDIATRIA			1			19			25
SERVICIO DE GINECO - OBSTETRICA			1			11			17
SERVICIO DE ODONTOESTOMATOLOGIA			1			21			27
SERVICIO DE ENFERMERIA			1			4			10
SERVICIO DE EMERGENCIA			1			20			77
SERVICIO DE APOYO AL DIAGNOSTICO			1			15			19
SERVICIO DE APOYO AL TRATAMIENTO			1			12			17
TOTAL (4)	0	0	17	2	144	149	0		312

(5) TOTAL OCUPADOS	253
(6) TOTAL PREVISTOS	59
(7) TOTAL GENERAL	312



Dr. A. Machado

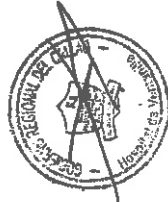

A. REYES
UNIDAD DE PLANEAMIENTO

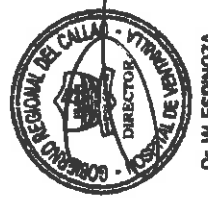

Dr. W. ESPINOZA



ANEXO N° 4 -D



CONTRATOS SUJETOS A MODALIDAD

ENTIDAD :		HOSPITAL DE VENTANILLA				
SECTOR :		GOBIERNO REGIONAL				
CLASIFICACIÓN:						
(1)						
FP	EC	SP-DS	SP-EJ	SP-ES	SP-AP	RE
0	0	0	0	0	0	0
TOTAL GENERAL (2)						0



Dr. A. Machado



A. REYES
UNIDAD DE PLANEAMIENTO



Dr W. ESPINOZA



GOBIERNO REGIONAL DEL CALLAO
HOSPITAL DE VENTANILLA



ORGANIGRAMA ESTRUCTURAL DEL HOSPITAL DE VENTANILLA DEL 2017

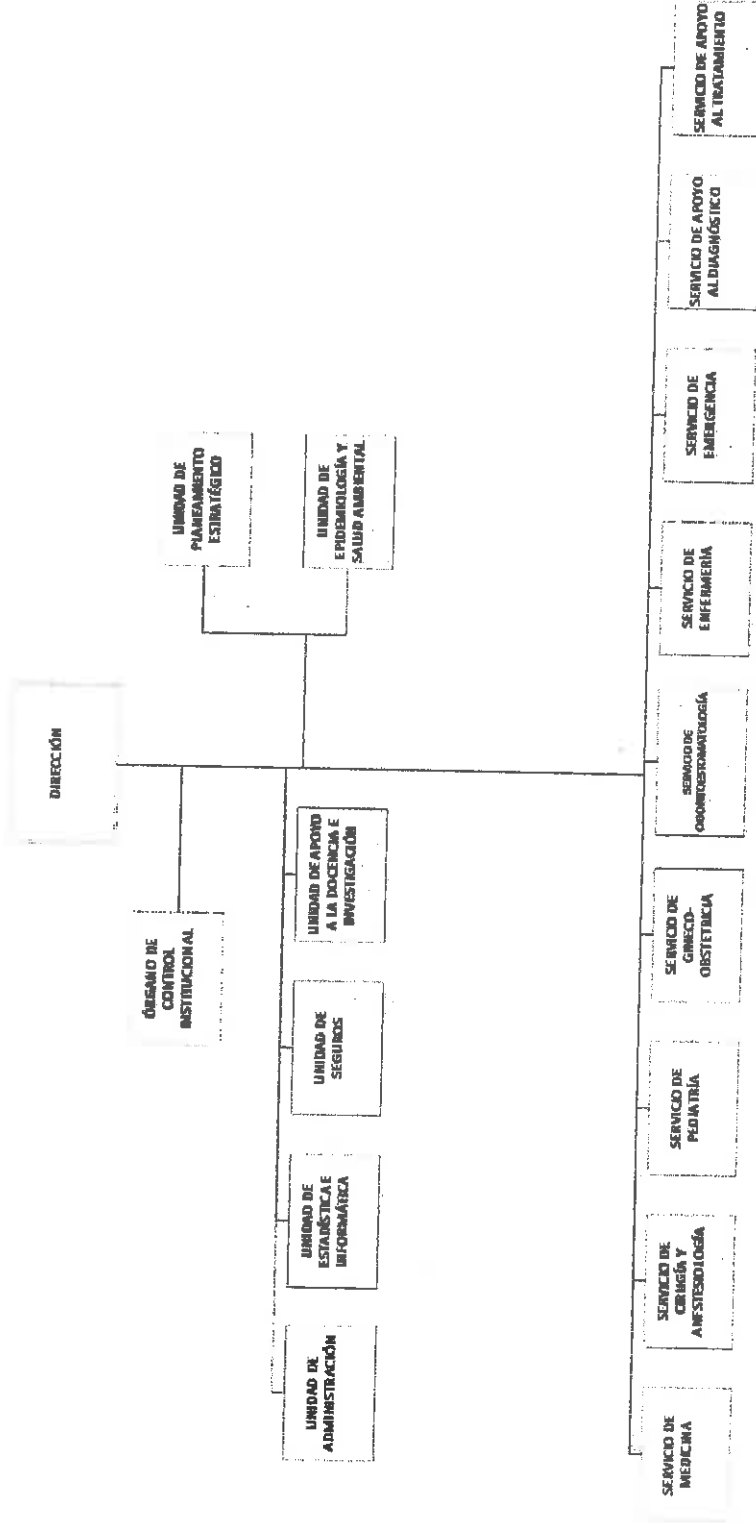

Dr. A. Machado



Dr. A. Reyes
UNIDAD DE PLANTEAMIENTO



Dr. W. Espinoza