



**GOBIERNO REGIONAL DEL CALLAO
DIRECCIÓN REGIONAL DE SALUD DEL CALLAO**

**DIRECCION REGIONAL DE SALUD DEL CALLAO
AUDIENCIA PÚBLICA REGIONAL
PRIMER SEMESTRE 2020**

**Dra. Kathey Mercedes Pacheco Vargas
Directora Regional
Dirección Regional de Salud Callao**



OBJETIVOS ESTRATEGICOS INSTITUCIONALES

OEI.02 Garantizar la atención integral de los servicios de salud a la población.

OEI.04 Fortalecer la Gestión del Riesgo de Desastre en la Provincia Constitucional del Callao

OEI.05 Promover el desarrollo social en las poblaciones vulnerables

OEI.06 Promover la sostenibilidad de los recursos naturales en la Provincia Constitucional del Callao

OEI.08 Fortalecer la gestión institucional



ORGANIGRAMA ESTRUCTURAL – DIRESA CALLAO

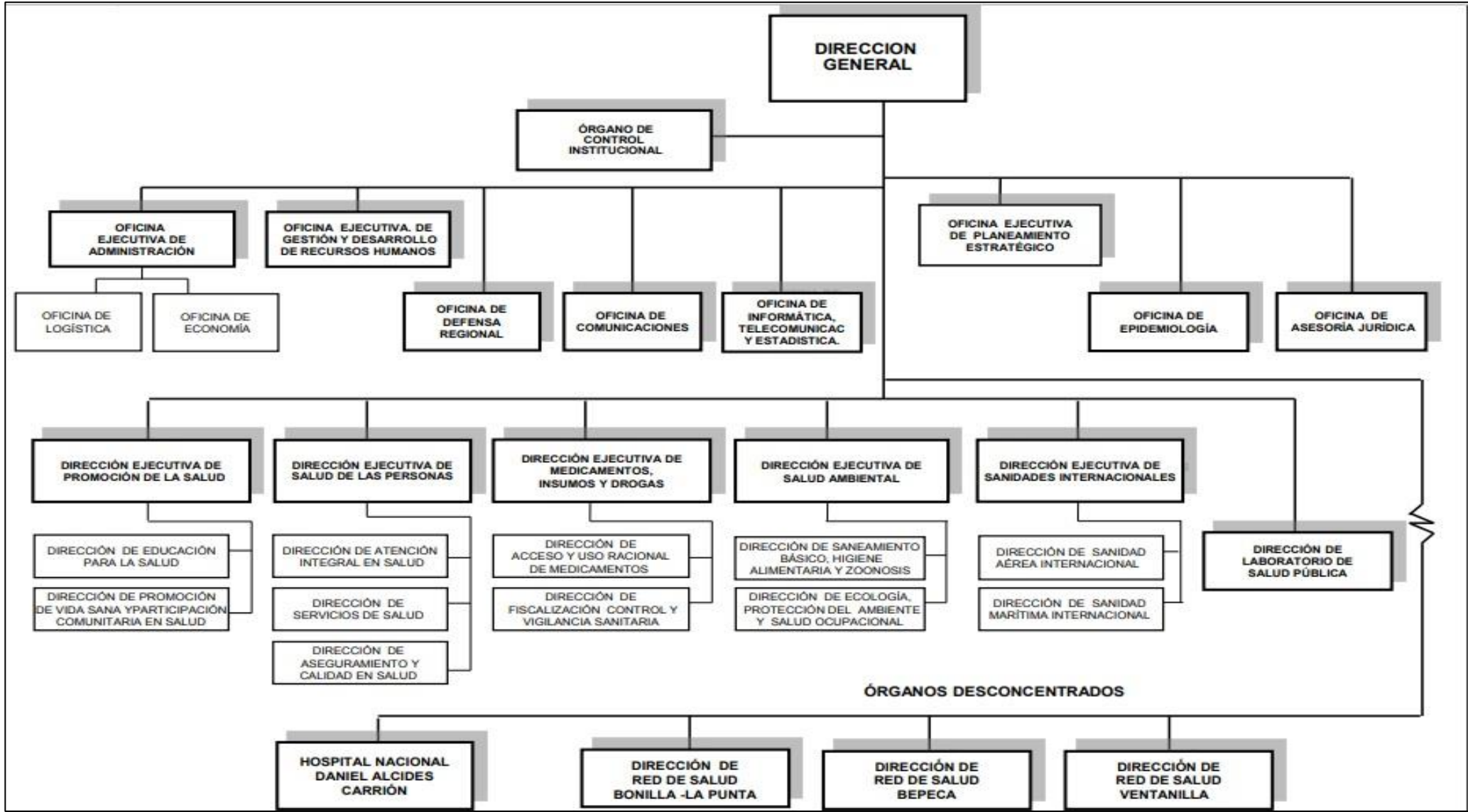

FUENTE: Ordenanza Regional N° 000026 que aprueba el Reglamento de Organización y Funciones de la Dirección Regional de Salud del Callao, modificada por la Ordenanza Regional N° 000014



Callao, Dinámica Poblacional 2019 - 2020

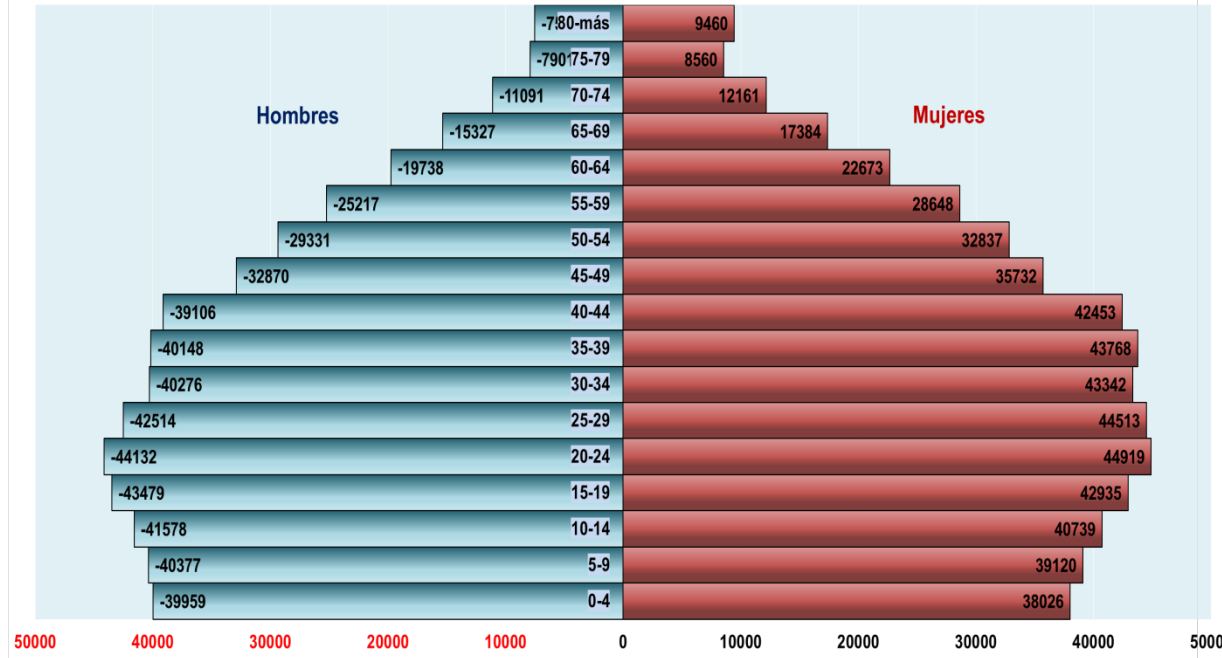

Población total: 1'067,815 hab.

2019

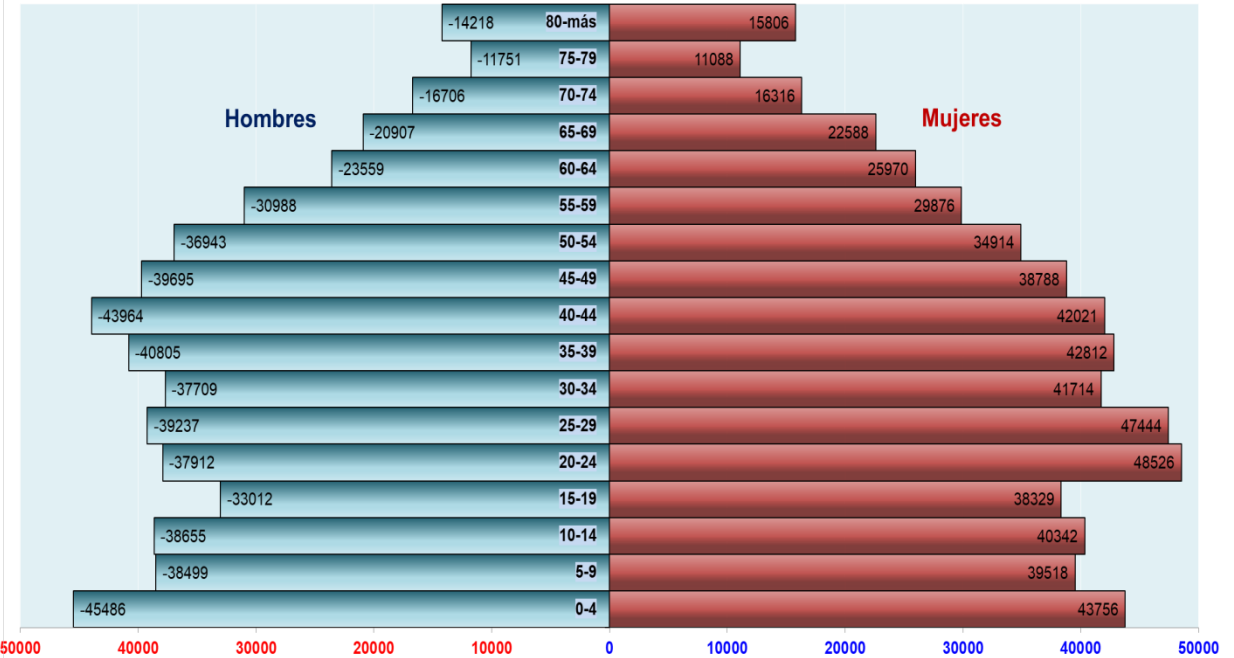

Población total: 1'129,854 hab.

2020

FUENTE: "Perú: Estimaciones y Proyecciones de la Población, 1950-2050" - INEI
 ELABORACION : Ministerio de Salud - Oficina General de Estadística e Informática- DIRESA-Oficina de Estadística-OITE
 *INCLUYE CHUCUITO
 Población 2019: 1,067,815 habitantes
 Población 2020: 1,129,854 habitantes



POBLACIÓN ASIGNADA 2020



DISTRITOS	TOTAL	ETAPAS DE VIDA				
		Niño 0-11 años	Adolescente 12-17 años	Joven 18-29 años	Adulto 30-59 años	Adulto Mayor 60 a +
PROVINCIA CONSTITUCIONAL CALLAO	1,129,854	196,681	87,482	206,553	460,229	178,909
CALLAO	453,121	68,755	31,884	83,653	188,647	80,182
BELLAVISTA	83,401	10,244	4,870	11,608	34,080	22,599
LA PERLA	68,103	7,917	3,707	9,905	28,175	18,399
LA PUNTA	8,602	667	377	990	3,282	3,286
CARMEN DE LA LEGUA- REYNOSO	46,555	7,145	3,103	8,109	18,915	9,283
VENTANILLA	405,532	87,953	37,565	79,667	161,411	38,936
MI PERU	64,540	14,000	5,976	12,621	25,719	6,224
%	100.0%	17.4%	7.7%	18.3%	40.7%	15.8%

FUENTE: "Perú: Estimaciones y Proyecciones de la Población, 1950-2050" - INEI
 ELABORACION : Ministerio de Salud - Oficina General de Estadística e Informática-
 DIRESA Callao - Oficina de Informática, Telecomunicaciones y Estadística - OITE
 *INCLUYE CHUCUITO



Población de la Provincia Constitucional del Callao por Distritos 2020

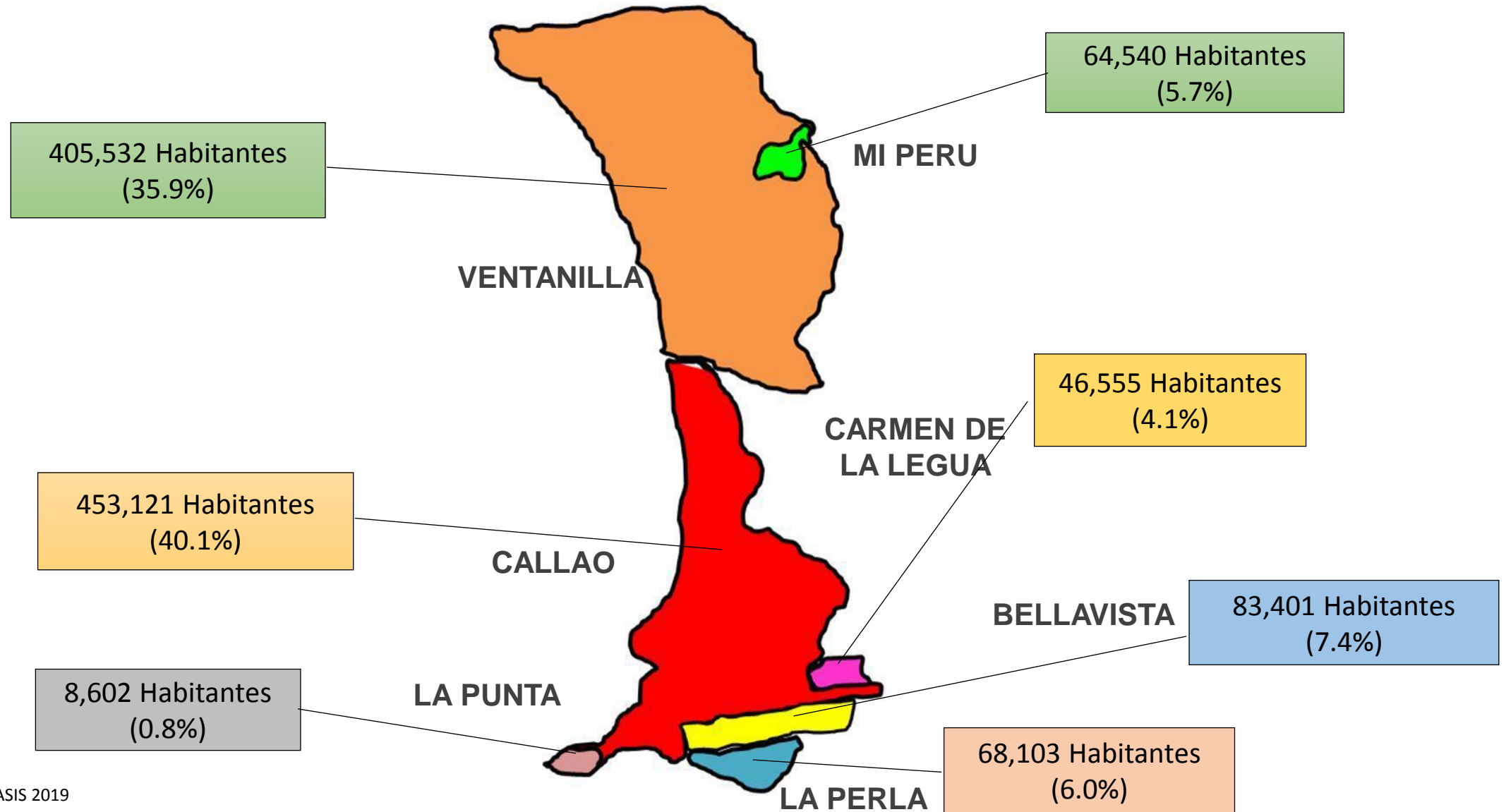

FUENTE: ASIS 2019



Instituciones Prestadoras de Servicios de Salud

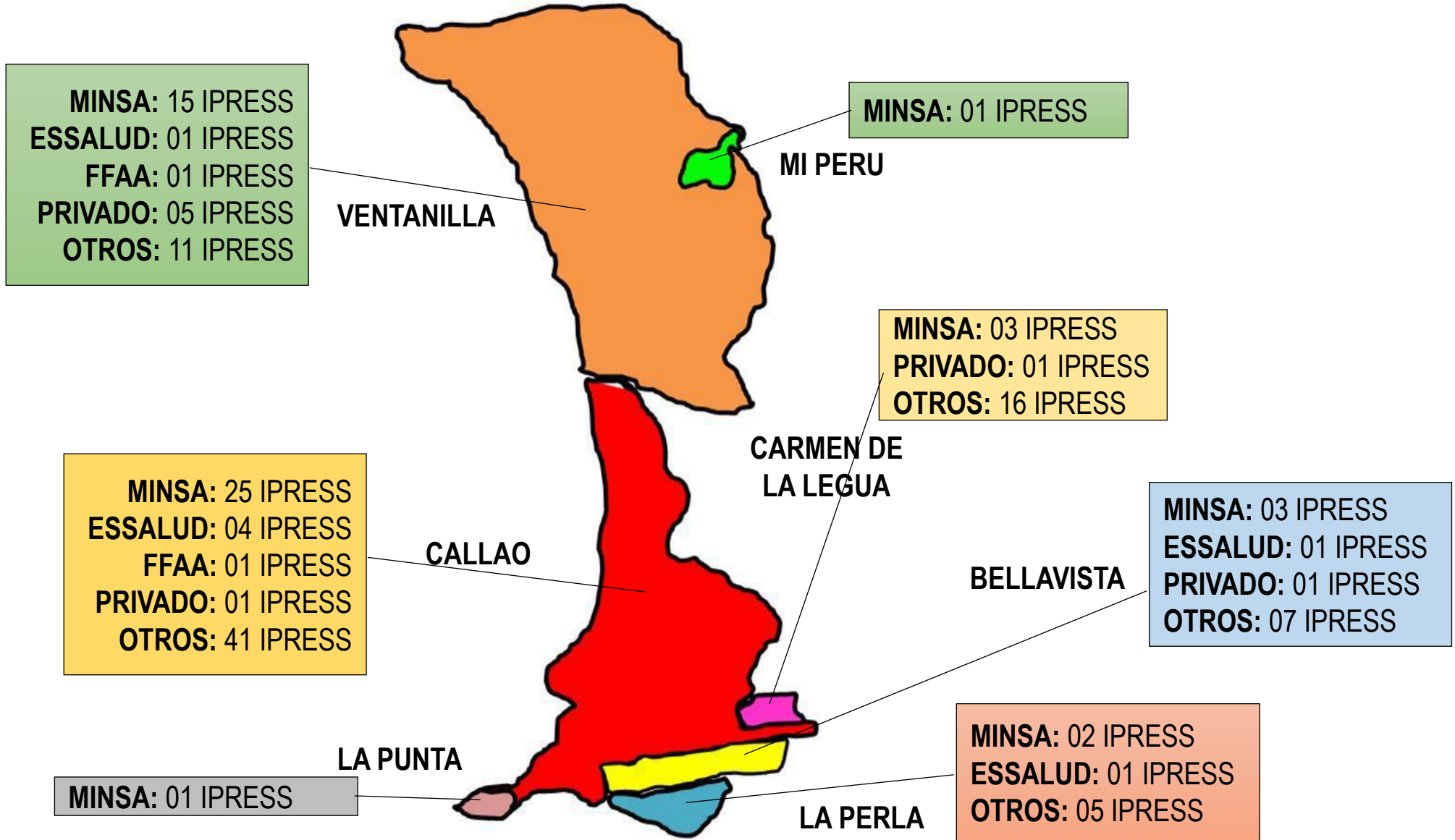

FUENTE: ASIS 2019

UNIDADES EJECUTORAS DE SALUD DE LA PROVINCIA CONSTITUCIONAL DEL CALLAO

U.E. 400 DIRESA Callao



U.E. 401 HOSPITAL NACIONAL D.A.C.



U.E. 402 HOSPITAL SAN JOSE



U.E. 403 HOSPITAL DE VENTANILLA



U.E. 404 HOSPITAL DE REHABILITACION





EJECUCION DE PRESUPUESTO POR OBJETIVO ESTRATEGICO INSTITUCIONAL A NIVEL DE LAS (05) UNIDADES EJECUTORAS DE SALUD - PRIMER SEMESTRE 2020



OEI ID	DETALLE	PIM	EJECUTADO	AVANCE %
OEI.02	GARANTIZAR LA ATENCIÓN INTEGRAL DE LOS SERVICIOS DE SALUD A LA POBLACIÓN.	349,711,462	158,241,126.49	45.25%
OEI.04	FORTALECER LA GESTIÓN DEL RIESGO DE DESASTRE EN LA PROVINCIA CONSTITUCIONAL DEL CALLAO	2,657,466	327,077.07	12.31%
TOTAL GENERAL		352,368,928	158,568,203.56	45.00%

FUENTE: Aplicativo CEPLAN y Modulo SIAF.

En cumplimiento a los Objetivos Estratégicos Institucionales (OEI), enlazados a los Programas Presupuestales, la ejecución de gastos en el ejercicio al primer semestre 2020 alcanzó un avance presupuestal del 45.00% en relación al Presupuesto Institucional Modificado.

OEI.02 Garantizar la atención integral de los servicios de salud a la población

AEI.02.02 Atención Integral para Reducir la Desnutrición Crónica de Niños y Niñas menores de 5 años

PP 0001 PROGRAMA ARTICULADO NUTRICIONAL

ACTIVIDAD	UNIDAD DE MEDIDA	EJECUCION DE LAS ACTIVIDADES AL I SEMESTRE		
		PROG	EJEC	%
VIGILANCIA DE LA CALIDAD DEL AGUA PARA EL CONSUMO HUMANO	CENTRO POBLADO	20	7	35%
DESINFECCION Y/O TRATAMIENTO DE AGUA PARA CONSUMO HUMANO	CENTRO POBLADO	14	7	50%
INTERVENCIONES DE COMUNICACION PARA EL CUIDADO INFANTIL Y PREVENCIÓN DE ANEMIA Y DESNUTRICION CRONICA INFANTIL	PERSONA INFORMADA	5,383	5,388	100%
FAMILIAS CON NIÑO/AS MENORES DE 36 MESES DESARROLLAN PRACTICAS SALUDABLES	FAMILIA	3,750	4,088	109%
CAPACITACION A ACTORES SOCIALES QUE PROMUEVEN EL CUIDADO INFANTIL, LACTANCIA MATERNA EXCLUSIVA Y LA ADECUADA ALIMENTACION Y PROTECCION DEL MENOR DE 36	PERSONA CAPACITADA	300	316	105%



OEI.02 Garantizar la atención integral de los servicios de salud a la población.

AEI.02.02 Atención Integral para Reducir la Desnutrición Crónica de Niños y Niñas menores de 5

PP 0001 PROGRAMA ARTICULADO NUTRICIONAL

ACTIVIDAD	UNIDAD DE MEDIDA	EJECUCION DE LAS ACTIVIDADES AL I SEMESTRE		
		PROG	EJEC	%
APLICACION DE VACUNAS COMPLETAS	NIÑO PROTEGIDO	26,431	9,066	34%
ADMINISTRAR SUPLEMENTO DE HIERRO Y VITAMINA A	NIÑO SUPLEMENTADO (protegido)	8,571	4,344	51%
BRINDAR ATENCION A OTRAS ENFERMEDADES PREVALENTES	CASO TRATADO	4,339	2,101	48%
ADMINISTRAR SUPLEMENTO DE HIERRO Y ACIDO FOLICO A GESTANTES	GESTANTE SUPLEMENTADA	7,364	2,164	29%



FUENTE: Unidades Ejecutoras de Salud Provincia Constitucional del Callao. Aplicativo CEPLAN



Distribución de la Población menor de 6 años de edad por distritos de acuerdo al Padrón Nominal, Región Callao 2020



DISTRITOS	EIDADES						TOTAL	%
	< 1A	1A	2A	3A	4A	5A		
BELLAVISTA	953	1,061	1,033	1,021	1,120	1,115	6,303	5.9%
CALLAO	6,916	7,769	8,042	7,994	8,395	9,150	48,266	45.0%
CARMEN DE LA LEGUA R.	740	863	822	885	896	773	4,979	4.6%
LA PERLA	686	775	821	841	810	856	4,789	4.5%
LA PUNTA	60	53	51	60	58	53	335	0.3%
MI PERU	732	753	784	768	764	811	4,612	4.3%
VENTANILLA	5,682	6,276	5,981	6,526	6,653	6,925	38,043	35.4%
TOTAL	15,769	17,550	17,534	18,095	18,696	19,683	107,327	100.0%

FUENTE: DIRESA Callao - Oficina de Informática, Telecomunicaciones y Estadística - OITE

El Almacén Regional de Vacunas cuenta con 1 Cámara fría 40 m³ de capacidad de Almacenaje, la misma que almacena para la cobertura de una población de aprox.1,147,646 Habitantes.

Fuente: Estrategia Sanitaria Regional de Inmunizaciones



OEI.02 Garantizar la atención integral de los servicios de salud a la población.
AEI.02.01 Atención integral para reducir la morbilidad y mortalidad materno neonatal

PP 0002 PROGRAMA SALUD MATERNO NEONATAL

ACTIVIDAD	UNIDAD DE MEDIDA	EJECUCION DE LAS ACTIVIDADES AL I SEMESTRE		
		PROG	EJEC	%
BRINDAR INFORMACION SOBRE SALUD SEXUAL, SALUD REPRODUCTIVA Y METODOS DE PLANIFICACION FAMILIAR	PERSONA INFORMADA	30,086	28,092	93%
BRINDAR SERVICIOS DE SALUD PARA PREVENCIÓN DEL EMBARAZO A ADOLESCENTES	ADOLESCENTE ATENDIDA	3,237	745	23%
BRINDAR ATENCION PRENATAL REENFOCADA	GESTANTE CONTROLADA	7,784	5,139	66%
MEJORAMIENTO DEL ACCESO DE LA POBLACION A METODOS DE PLANIFICACION FAMILIAR	PAREJA PROTEGIDA	18,619	10,690	57%
MEJORAMIENTO DEL ACCESO DE LA POBLACION A SERVICIOS DE CONSEJERIA EN SALUD SEXUAL Y REPRODUCTIVA	ATENCION	43,856	25,392	58%



FUENTE: Unidades Ejecutoras de Salud Provincia Constitucional del Callao. Aplicativo CEPLAN

OEI.02 Garantizar la atención integral de los servicios de salud a la población.
AEI.02.01 Atención integral para reducir la morbilidad y mortalidad materno neonatal

PP 0002 PROGRAMA SALUD MATERNO NEONATAL

ACTIVIDAD	UNIDAD DE MEDIDA	EJECUCION DE LAS ACTIVIDADES AL I SEMESTRE		
		PROG	EJEC	%
BRINDAR ATENCION DE PARTO NORMAL	PARTO NORMAL	3,925	2,984	76%
ATENDER EL PUERPERIO	ATENCION PUERPERAL	3,939	2,323	59%
ATENDER AL RECIEN NACIDO NORMAL	RECIEN NACIDO ATENDIDO	4,583	3,188	70%
PROMOCIÓN DE PRACTICAS SALUDABLES PARA EL CUIDADO DE LA SALUD SEXUAL Y REPRODUCTIVA EN FAMILIAS	FAMILIA	3,435	1,730	50%
CAPACITACION A ACTORES SOCIALES QUE PROMUEVEN LA SALUD SEXUAL Y REPRODUCTIVA CON ENFASIS EN MATERNIDAD SALUDABLE	PERSONA CAPACITADA	900	306	34%



FUENTE: Unidades Ejecutoras de Salud Provincia Constitucional del Callao. Aplicativo CEPLAN

REGIÓN CALLAO: MUY ALTO RIESGO DE TUBERCULOSIS

PROBLEMATICAS

Inadecuada captación de Sintomáticos Respiratorios.

Alto porcentaje de abandonos al tratamiento.

Baja cobertura de examen de contactos.

Baja cobertura de Terapia Preventiva en TB.

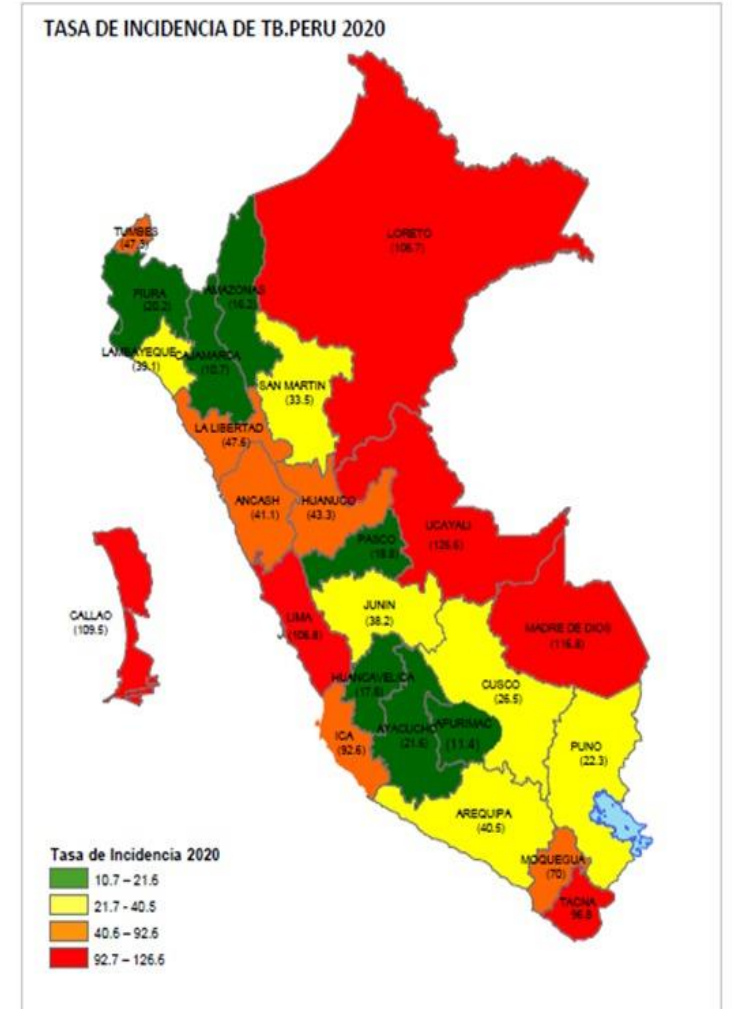

Fuente: Año 2020 - SIGTB



MAPA DE RIESGO: UBICACIÓN DE CASOS XDR

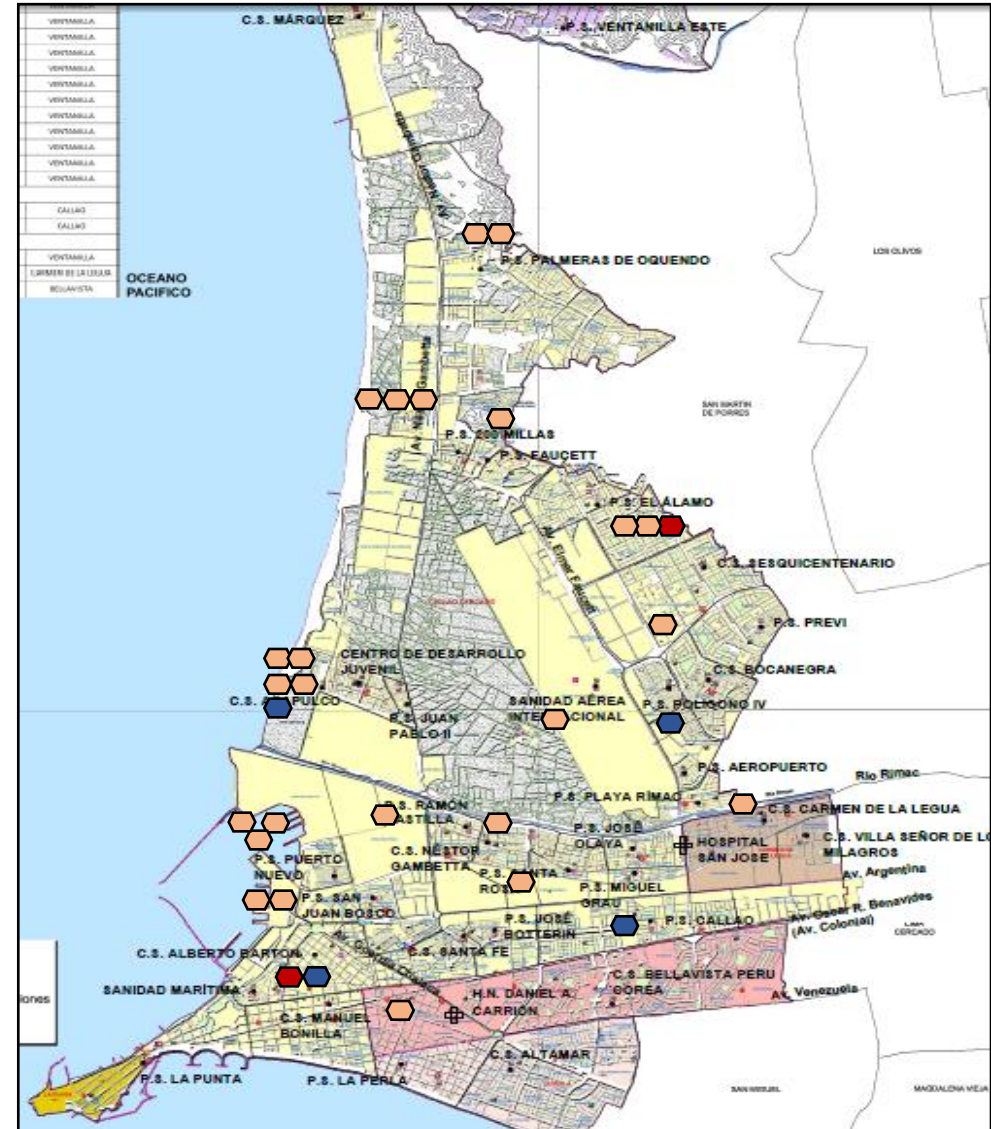
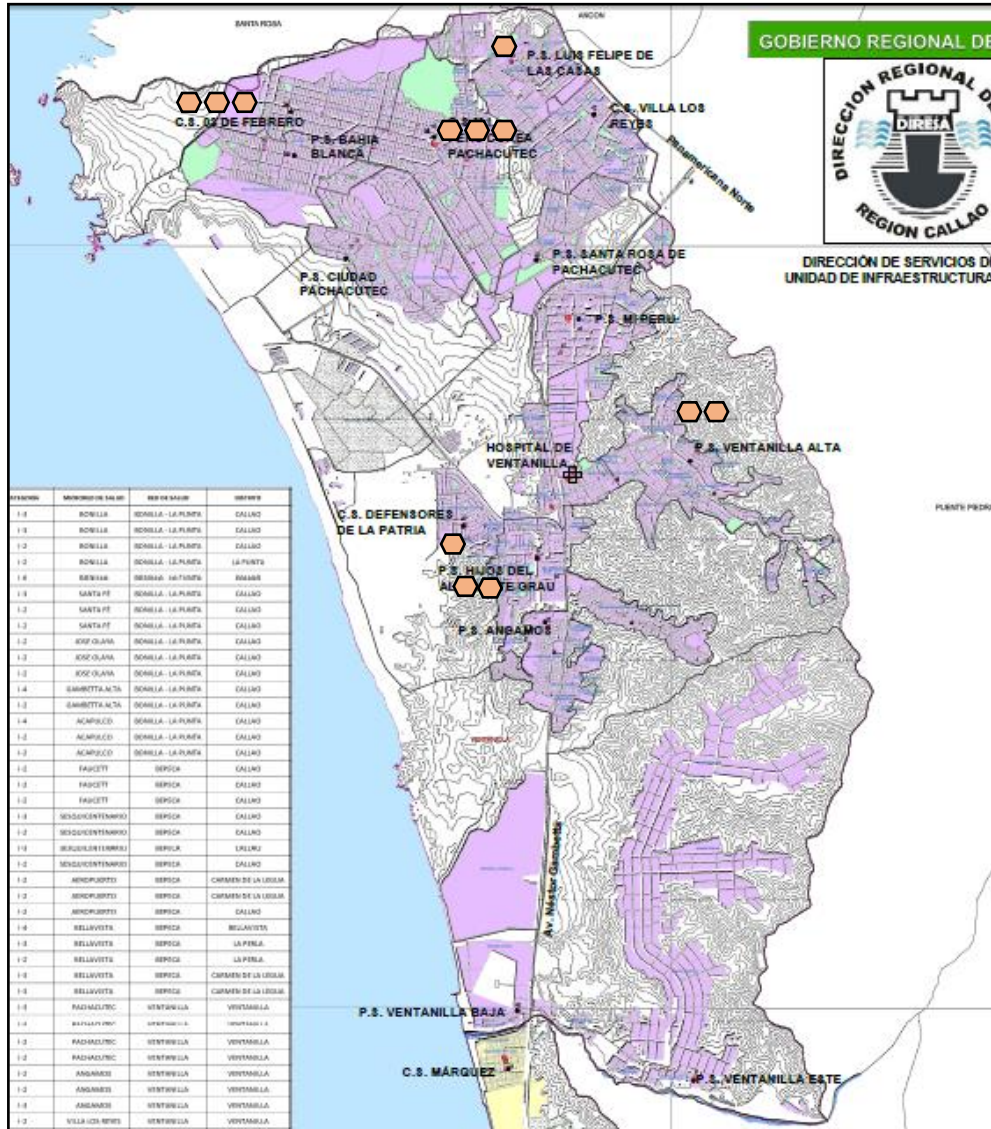

FUENTE: Oficina de Epidemiología DIRESA Callao



OEI.02 Garantizar la atención integral de los servicios de salud a la población.



AEI.02.03 Atención a Enfermedades Transmisibles de manera integral a la Población de la Provincia Constitucional del Callao

PP 0016 TBC-VIH/SIDA

ACTIVIDAD	UNIDAD DE MEDIDA	EJECUCION DE LAS ACTIVIDADES AL I SEMESTRE		
		PROG	EJEC	%
DESPISTAJE DE TUBERCULOSIS EN SINTOMATICOS RESPIRATORIOS	PERSONA ATENDIDA	42,216	16,305	39%
CONTROL Y TRATAMIENTO PREVENTIVO DE CONTACTOS DE CASOS TUBERCULOSIS (GENERAL, INDIGENA Y PRIVADA DE SU LIBERTAD)	PERSONA TRATADA	2,450	1,313	54%
DIAGNOSTICAR CASOS DE TUBERCULOSIS	PERSONA DIAGNOSTICADA	1,019	615	60%
TRATAMIENTO DE CASOS DE PERSONAS PRIVADAS DE SU LIBERTAD	PERSONA TRATADA	102	102	100%
BRINDAR TRATAMIENTO OPORTUNO PARA TUBERCULOSIS Y SUS COMPLICACIONES (ESQUEMAS 1,2, NO MULTIDROGORESISTENTE Y MULTIDROGO RESISTENTE)	PERSONA TRATADA	964	667	69%
MEDIDAS DE CONTROL DE INFECCIONES BIOSEGURIDAD EN LOS SERVICIOS DE ATENCION DE TUBERCULOSIS	TRABAJADOR PROTEGIDO	976	511	52%





OEI.02 Garantizar la atención integral de los servicios de salud a la población.

AEI.02.03 Atención a Enfermedades Transmisibles de manera integral a la Población de la Provincia Constitucional del Callao



PP 0016 TBC-VIH/SIDA

ACTIVIDAD	UNIDAD DE MEDIDA	EJECUCION DE LAS ACTIVIDADES AL I SEMESTRE		
		PROG	EJEC	%
PROMOVER EN LAS FAMILIA PRACTICAS SALUDABLES PARA LA PREVENCIÓN DE VIH SIDA Y TUBERCULOSIS	FAMILIA	1,032	1,579	153.00%
CAPACITACION A ACTORES SOCIALES QUE PROMUEVEN PRACTICAS SALUDABLES PARA PREVENCIÓN DE TUBERCULOSIS Y VIH/SIDA	PERSONA CAPACITADA	No Programado	469	0.00%
BRINDAR TRATAMIENTO OPORTUNO A PERSONAS QUE ACCEDEN AL EESS Y RECIBE TRATAMIENTO PARA TUBERCULOSIS EXTREMADAMENTE DROGO RESISTENTE (XDR)	PERSONA TRATADA	6	3	50.00%
BRINDAR TRATAMIENTO PARA TUBERCULOSIS A PERSONAS CON COMORBILIDAD	PERSONA TRATADA	46	40	86.96%



FUENTE: Unidades Ejecutoras de Salud Provincia Constitucional del Callao. Aplicativo CEPLAN

* CAPACITACION A ACTORES SOCIALES QUE PROMUEVEN PRACTICAS SALUDABLES PARA PREVENCIÓN DE TUBERCULOSIS Y VIH/SIDA: la actividad operativa no estaba programada en el primer semestre, se realizaron capacitaciones utilizando herramientas Tecnología de la Información y la Comunicación (TIC) a través de plataforma ZOOM, porcentaje alcanzado (0%).



OEI.02 Garantizar la atención integral de los servicios de salud a la población.



AEI.02.03 Atención a Enfermedades Transmisibles de manera integral a la Población de la Provincia Constitucional del Callao

PP 0016 TBC-VIH/SIDA



ACTIVIDAD	UNIDAD DE MEDIDA	EJECUCION DE LAS ACTIVIDADES AL I SEMESTRE		
		PROG	EJEC	%
MEJORAR EN POBLACION INFORMADA EL USO CORRECTO DE CONDON PARA PREVENCION DE INFECCIONES DE TRANSMISION SEXUAL Y VIH/SIDA	PERSONA INFORMADA	7,897	7,902	100%
ENTREGAR A ADULTOS Y JOVENES VARONES CONSEJERIA Y TAMIZAJE PARA ITS Y VIH/SIDA	PERSONA TAMIZADA	22,421	8,937	40%
ENTREGAR A POBLACION ADOLESCENTE INFORMACION SOBRE INFECCIONES DE TRANSMISION SEXUAL Y VIH/SIDA	PERSONA CAPACITADA	7,822	971	12%

FUENTE: Unidades Ejecutoras de Salud Provincia Constitucional del Callao. Aplicativo CEPLAN

La Actividad ENTREGAR A POBLACION ADOLESCENTE INFORMACION SOBRE INFECCIONES DE TRANSMISION SEXUAL Y VIH/SIDA, atenciones limitadas por Pandemia de COVID -19



OEI.02 Garantizar la atención integral de los servicios de salud a la población.



AEI.02.03 Atención a Enfermedades Transmisibles de manera integral a la Población de la Provincia Constitucional del Callao

PP 0016 TBC-VIH/SIDA



ACTIVIDAD	UNIDAD DE MEDIDA	EJECUCION DE LAS ACTIVIDADES AL I SEMESTRE		
		PROG	EJEC	%
BRINDAR INFORMACION Y ATENCION PREVENTIVA A POBLACION DE ALTO RIESGO	PERSONA TRATADA	5,778	2,310	40%
BRINDAR A POBLACION CON INFECCIONES DE TRANSMISION SEXUAL TRATAMIENTO SEGUN GUIA CLINICAS	PERSONA ATENDIDA	12,792	5,141	40%
BRINDAR TRATAMIENTO OPORTUNO A MUJERES GESTANTES REACTIVAS A SIFILIS Y SUS CONTACTOS Y RECIEN NACIDOS EXPUESTOS	GESTANTE ATENDIDA	84	1,067	1270%

FUENTE: Unidades Ejecutoras de Salud Provincia Constitucional del Callao. Aplicativo CEPLAN

PP 0017 ENFERMEDADES METAXENICAS Y ZONOSIS

ACTIVIDAD	UNIDAD DE MEDIDA	EJECUCION DE LAS ACTIVIDADES AL I SEMESTRE		
		PROG	EJEC	%
PROMOCION DE PRACTICAS SALUDABLES PARA LA PREVENCIÓN DE ENFERMEDADES METAXENICAS Y ZONOTICAS EN FAMILIAS DE ZONAS DE RIESGO	FAMILIA	1,170	1,694	144.79%
VIGILANCIA COMUNITARIA PARA LA PREVENCIÓN DE ENFERMEDADES METAXENICAS Y ZONOTICA	FAMILIA	402	299	74.38%
INFORMACION DE LOS MECANISMOS DE TRASMISION DE ENFERMEDADES METAXENICAS Y ZONOTICAS EN POBLADORES DE AREAS CON RIESGO	PERSONA CAPACITADA	2,942	2,940	99.93%

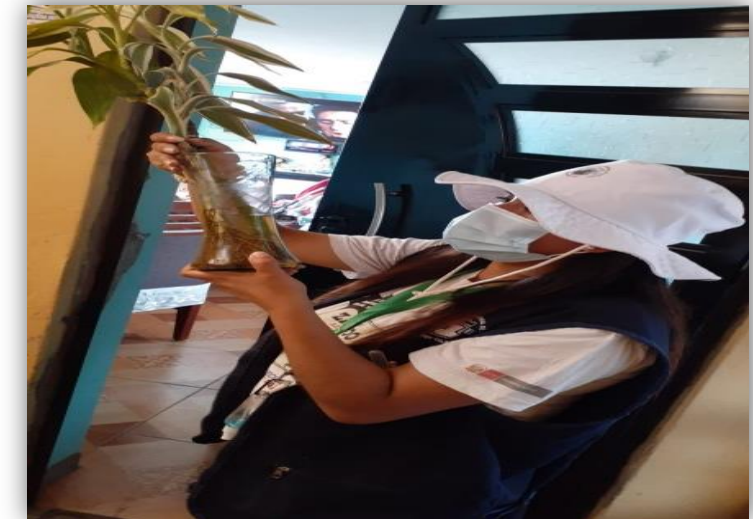

FUENTE: Unidades Ejecutoras de Salud Provincia Constitucional del Callao. Aplicativo CEPLAN



AEI.02.04 Atención a Enfermedades No Transmisibles de manera integral a la población de la Provincia Constitucional del Callao

PP 0017 ENFERMEDADES METAXENICAS Y ZONOSIS

ACTIVIDAD	UNIDAD DE MEDIDA	EJECUCION DE LAS ACTIVIDADES AL I SEMESTRE		
		PROG	EJEC	%
INTERVENCIONES EN VIVIENDAS PROTEGIDAS DE LOS PRINCIPALES CONDICIONANTES DEL RIESGO EN LAS AREAS DE ALTO Y MUY ALTO RIESGO DE ENFERMEDADES METAXENICAS Y ZONOSIS	VIVIENDAS	24,940	10,026	40%
EVALUACION, DIAGNOSTICO Y TRATAMIENTO DE ENFERMEDADES METAXENICAS	PERSONA TRATADA	452	290	64%
EVALUACION, DIAGNOSTICO Y TRATAMIENTO DE CASOS DE ENFERMEDADES ZONOTICAS	PERSONA TRATADA	2,655	2,033	77%



FUENTE: Unidades Ejecutoras de Salud Provincia Constitucional del Callao. Aplicativo CEPLAN



OEI.02 Garantizar la atención integral de los servicios de salud a la población.

AEI.02.04 Atención a Enfermedades No Transmisibles de manera integral a la población de la Provincia Constitucional del Callao



PP 0018 ENFERMEDADES NO TRANSMISIBLES

ACTIVIDAD	UNIDAD DE MEDIDA	EJECUCION DE LAS ACTIVIDADES AL I SEMESTRE		
		PROG	EJEC	%
EVALUACION DE TAMIZAJE Y DIAGNOSTICO DE PACIENTES CON CATARATAS	PERSONA TAMIZADA	8,077	634	8%
EXAMENES DE TAMIZAJE Y DIAGNOSTICO DE PERSONAS CON ERRORES REFRACTIVOS	PERSONA TAMIZADA	1,862	428	23%
BRINDAR TRATAMIENTO A PACIENTES CON DIAGNOSTICO DE ERRORES REFRACTIVOS	PERSONA TRATADA	1,092	11	1%
EVALUACION CLINICA Y TAMIZAJE LABORATORIAL DE PERSONAS CON RIESGO DE PADECER ENFERMEDADES CRONICAS NO TRANSMISIBLES	PERSONA TAMIZADA	26,842	10,411	39%
BRINDAR TRATAMIENTO A PERSONAS CON DIAGNOSTICO DE HIPERTENSION ARTERIAL	PERSONA TRATADA	16,034	7,595	47%
BRINDAR TRATAMIENTO A PERSONAS CON DIAGNOSTICO DE DIABETES MELLITUS	PERSONA TRATADA	14,561	11,138	76%

FUENTE: Unidades Ejecutoras de Salud Provincia Constitucional del Callao. Aplicativo CEPLAN

Al primer semestre del 2020, las diferentes actividades de salud ocular han estado relacionadas a la evolución de la pandemia por la COVID 19, en tal sentido actividades como

EVALUACION DE TAMIZAJE Y DIAGNOSTICO DE PACIENTES CON CATARATAS: la cual se realiza a personas adultas mayores se logro el 8%.

BRINDAR TRATAMIENTO A PACIENTES CON DIAGNOSTICO DE ERRORES REFRACTIVOS: se logro el 1%, siendo uno de los insumos necesarios para el tratamiento la adquisición de lentes.



AEI.02.04 Atención a Enfermedades No Transmisibles de manera integral a la población de la Provincia Constitucional del Callao

PP 0018 ENFERMEDADES NO TRANSMISIBLES

ACTIVIDAD	UNIDAD DE MEDIDA	EJECUCION DE LAS ACTIVIDADES AL I SEMESTRE		
		PROG	EJEC	%
ATENCION ESTOMATOLOGICA PREVENTIVA BASICA EN NIÑOS, GESTANTES Y ADULTOS MAYORES	PERSONA TRATADA	75,113	5,174	7%
ATENCION ESTOMATOLOGICA RECUPERATIVA BASICA EN NIÑOS, GESTANTES Y ADULTOS MAYORES	PERSONA TRATADA	27,277	4,595	17%
ATENCION ESTOMATOLOGICA ESPECIALIZADA BASICA	PERSONA TRATADA	21,000	642	3%
EVALUACION DE TAMIZAJE Y DIAGNOSTICO DE PERSONAS CON GLAUCOMA	PERSONA TAMIZADA	2,567	461	18%
INFORMACION Y SENSIBILIZACION DE LA POBLACION EN PARA EL CUIDADO DE LA SALUD DE LAS ENFERMEDADES NO TRASMISIBLES (MENTAL, BUCAL, OCULAR, METALES PESADOS, HIPERTENSION ARTERIAL	PERSONA	816	816	100%



PROTESIS ENTREGADAS A ADULTOS MAYORES



FUENTE: Unidades Ejecutoras de Salud Provincia Constitucional del Callao. Aplicativo CEPLAN

ATENCION ESTOMATOLOGICA PREVENTIVA BASICA, siendo la Atención Estomatológica de Alto Riesgo dentro del contexto de la pandemia por COVID-19, solo se realizaron actividades que no generen aerosoles como asesoría nutricional, instrucción de higiene oral, examen estomatológico y aplicación de flúor barniz. El odontólogo como parte del equipo de salud estuvo apoyando en Telesalud y actividades preventivas a las diferentes estrategias.

ATENCION ESTOMATOLOGICA RECUPERATIVA BASICA, siendo la Atención Estomatológica de muy Alto Riesgo, solo se realizó en los centros de salud de nivel I-1 la consulta externa, en los otros niveles como hospital San José y hospital Nacional Daniel Alcides Carrión se han realizado actividades recuperativas de urgencias y emergencias; en el hospital de Ventanilla debido a la atención de pacientes infectados COVID-19 acondicionados en la sala de espera común, no se está realizando atenciones odontológicas.

ATENCION ESTOMATOLOGICA ESPECIALIZADA BASICA, debido a la pandemia y siendo los adultos mayores la población vulnerable al contagio por el virus SARS-Cov-2, solo se realizó en el primer mes, la entrega de prótesis dentales a pacientes faltantes del año 2019; algunas atenciones de urgencia en los establecimientos de salud del primer nivel y la gran parte de ellas en los hospitales.

EVALUACION DE TAMIZAJE Y DIAGNOSTICO DE PERSONAS CON GLAUCOMA las actividades con los adultos mayores se han visto disminuidas por estar incluidos en los grupos de riesgo ante la COVID 19.



OEI.02 Garantizar la atención integral de los servicios de salud a la población.

AEI.02.04 Atención a Enfermedades No Transmisibles de manera integral a la población de la Provincia Constitucional del Callao



PP 0018 ENFERMEDADES NO TRANSMISIBLES

ACTIVIDAD	UNIDAD DE MEDIDA	EJECUCION DE LAS ACTIVIDADES AL I SEMESTRE		
		PROG	EJEC	%
EVALUACION DE TAMIZAJE Y DIAGNOSTICO DE PERSONAS CON GLAUCOMA	PERSONA TAMIZADA	2,567	461	18%
INFORMACION Y SENSIBILIZACION DE LA POBLACION EN PARA EL CUIDADO DE LA SALUD DE LAS ENFERMEDADES NO TRASMISIBLES (MENTAL, BUCAL, OCULAR, METALES PESADOS, HIPERTENSION ARTERIAL	PERSONA	816	816	100%
PROMOCION DE PRACTICAS HIGIENICAS SANITARIAS EN FAMILIAS EN ZONAS DE RIESGO PARA PREVENIR LAS ENFERMEDADES NO TRASMISIBLES	FAMILIA	282	750	266%
EXAMENES DE TAMIZAJE Y TRATAMIENTO DE PERSONAS AFECTADAS POR INTOXICACION DE METALES PESADOS	PERSONA TRATADA	1,454	195	13%

FUENTE: Unidades Ejecutoras de Salud Provincia Constitucional del Callao. Aplicativo CEPLAN



AEI.02.04 Atención a Enfermedades No Transmisibles de manera integral a la población de la Provincia Constitucional del Callao

PP 0024 PREVENCION Y CONTROL DE CANCER

ACTIVIDAD	UNIDAD DE MEDIDA	EJECUCION DE LAS ACTIVIDADES AL I SEMESTRE		
		PROG	EJEC	%
TAMIZAJE CON PAPANICOLAOU PARA DETECCION DE CANCER DE CUELLO UTERINO	PERSONA TAMIZADA	10,030	2,092	21%
TAMIZAJE CON INSPECCION VISUAL CON ACIDO ACETICO PARA DETECCION DE CANCER DE CUELLO UTERINO	PERSONA TAMIZADA	12,340	4,789	39%
CONSEJERIA PREVENTIVA EN FACTORES DE RIESGO PARA EL CANCER	PERSONA INFORMADA	36,826	12,688	34%
TAMIZAJE EN MUJER CON EXAMEN CLINICO DE MAMA PARA DETECCION DE CANCER DE MAMA	PERSONA TAMIZADA	16,990	3,940	23%
ATENCION DE LA PACIENTE CON LESIONES PREMALIGNAS DE CUELLO UTERINO CON ABLACION	PERSONA ATENDIDA	1,217	256	21%
ATENCION CON CUIDADOS PALIATIVOS EN EL DOMICILIO	PERSONA ATENDIDA	155	373	241%





OEI.02 Garantizar la atención integral de los servicios de salud a la población.

AEI.02.04 Atención a Enfermedades No Transmisibles de manera integral a la población de la Provincia Constitucional del Callao



PP 0024 PREVENCIÓN Y CONTROL DE CÁNCER



ACTIVIDAD	UNIDAD DE MEDIDA	EJECUCION DE LAS ACTIVIDADES AL I SEMESTRE		
		PROG	EJEC	%
TRATAMIENTO DEL CÁNCER DE PROSTATA	PERSONA TRATADA	371	101	27%
DIAGNOSTICO DEL CÁNCER DE CUELLO UTERINO	PERSONA DIAGNOSTICADA	474	68	14%
DIAGNOSTICO DEL CÁNCER DE MAMA	PERSONA DIAGNOSTICADA	902	225	25%
TRATAMIENTO DEL CÁNCER DE MAMA	PERSONA TRATADA	900	513	57%
DIAGNOSTICO DEL CÁNCER DE ESTOMAGO	PERSONA DIAGNOSTICADA	249	59	24%
DIAGNOSTICO DE LINFOMA	PERSONA DIAGNOSTICADA	323	37	11%

FUENTE: Unidades Ejecutoras de Salud Provincia Constitucional del Callao. Aplicativo CEPLAN

Es una actividad exclusiva de los hospitales, la población al tener temor de poder acudir al hospital por motivos de contagio COVID-19, no se puede realizar el diagnóstico oportuno. Es importante mencionar que el departamento de oncología siempre brinda las atenciones necesarias.



OEI.02 Garantizar la atención integral de los servicios de salud a la población.

AEI.02.05 Atención para la disminución de la mortalidad por emergencia y urgencias médicas de forma oportuna a la población



PP 0104 REDUCCION DE LA MORTALIDAD POR EMERGENCIAS Y URGENCIAS MEDICAS

ACTIVIDAD	UNIDAD DE MEDIDA	EJECUCION DE LAS ACTIVIDADES AL I SEMESTRE		
		PROG	EJEC	%
SERVICIO DE ATENCION DE LLAMADAS DE EMERGENCIAS MEDICAS "106"	ATENCION	12,503	12,986	104%
ATENCION MEDICA TELEFONICA DE LA EMERGENCIA	ATENCION	2,409	2,545	106%
DESPACHO DE LA UNIDAD SAMU	ATENCION	2,601	1,970	76%
COORDINACIÓN Y SEGUIMIENTO DE LA REFERENCIA	ATENCION	7,550	2,417	32%
ATENCION DE LA EMERGENCIA Y URGENCIA BASICA	ATENCION	27,864	22,269	80%
ATENCION PREHOSPITALARIA MOVIL DE LA EMERGENCIA Y URGENCIA INDIVIDUAL	PACIENTE ATENDIDO	600	656	109%





OEI.02 Garantizar la atención integral de los servicios de salud a la población.

AEI.02.05 Atención para la disminución de la mortalidad por emergencia y urgencias médicas de forma oportuna a la población



PP 0104 REDUCCION DE LA MORTALIDAD POR EMERGENCIAS Y URGENCIAS MEDICAS

ACTIVIDAD	UNIDAD DE MEDIDA	EJECUCION DE LAS ACTIVIDADES AL I SEMESTRE		
		PROG	EJEC	%
ATENCION PREHOSPITALARIA MOVIL DE LA EMERGENCIA Y URGENCIA MASIVA	PACIENTE ATENDIDO	50	28	56%
ENTRENAMIENTO DE LA COMUNIDAD EFECTIVAS FRENTE A LAS EMERGENCIAS Y URGENCIAS INDIVIDUALES Y MASIVAS	COMUNIDAD	1	1	100%
SERVICIO DE TRANSPORTE ASISTIDO DE LA EMERGENCIA	PACIENTE ATENDIDO	1,032	869	84%
SERVICIO DE TRANSPORTE ASISTIDO DE LA URGENCIA	PACIENTE ATENDIDO	1,600	685	43%



FUENTE: Unidades Ejecutoras de Salud Provincia Constitucional del Callao. Aplicativo CEPLAN

PP 0129 PREVENCIÓN Y MANEJO DE CONDICIONES SECUNDARIAS DE SALUD EN PERSONAS CON DISCAPACIDAD

ACTIVIDAD	UNIDAD DE MEDIDA	EJECUCION DE LAS ACTIVIDADES AL I SEMESTRE		
		PROG	EJEC	%
MONITOREO, SUPERVISION, EVALUACION Y CONTROL DEL PROGRAMA PRESUPUESTAL	INFORME	2	2	100%
CAPACITACION EN MEDICINA DE REHABILITACION	PERSONA CAPACITADA	60	0	0%
ATENCION DE REHABILITACION PARA PERSONAS CON DISCAPACIDAD FISICA	PERSONA ATENDIDA	7,263	925	13%
ATENCION DE REHABILITACION PARA PERSONAS CON DISCAPACIDAD SENSORIAL	PERSONA ATENDIDA	1,983	256	13%
ATENCION DE REHABILITACION PARA PERSONAS CON DISCAPACIDAD MENTAL	PERSONA ATENDIDA	3,567	162	5%
CERTIFICACION DE DISCAPACIDAD	PERSONA ATENDIDA	703	215	31%
CERTIFICACION DE INCAPACIDAD PARA EL TRABAJO	PERSONA ATENDIDA	489	25	5%

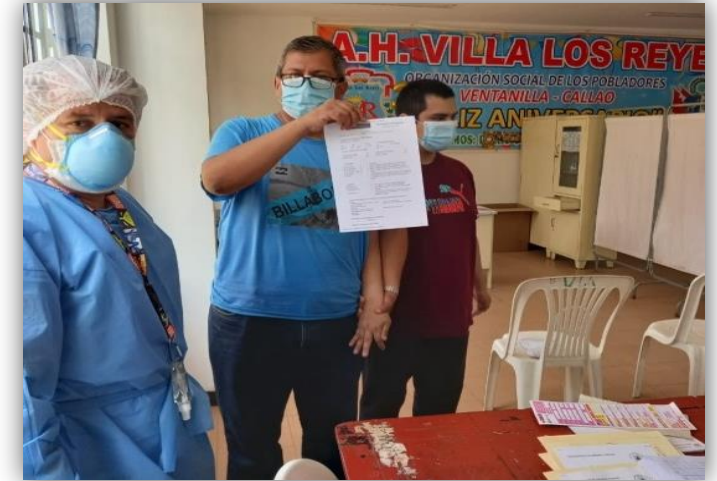

FUENTE: Unidades Ejecutoras de Salud Provincia Constitucional del Callao. Aplicativo CEPLAN

Las actividades de **capacitación en Medicina de Rehabilitación 0%**, **Atención de Rehabilitación para personas con discapacidad física 13%**, con **discapacidad sensorial 13%**, **discapacidad mental 5%** y la **certificación de incapacidad en el trabajo 5%**, son actividades netamente hospitalarias, tienen un porcentaje bajo en la ejecución de la meta física por la restricción de atención por la pandemia del COVID 19 (atención restringida).

03 LUGARES DE CERTIFICACIÓN

Red Bonilla

CS Ramón Castilla
CS Juan Pablo II
CS Gambetta
CS José Olaya
CS Callao
CS Puerto Nuevo
CS Boterin
CS Acapulco
CS Santa Fe
CS Barton
CS Bonilla
CS La Punta

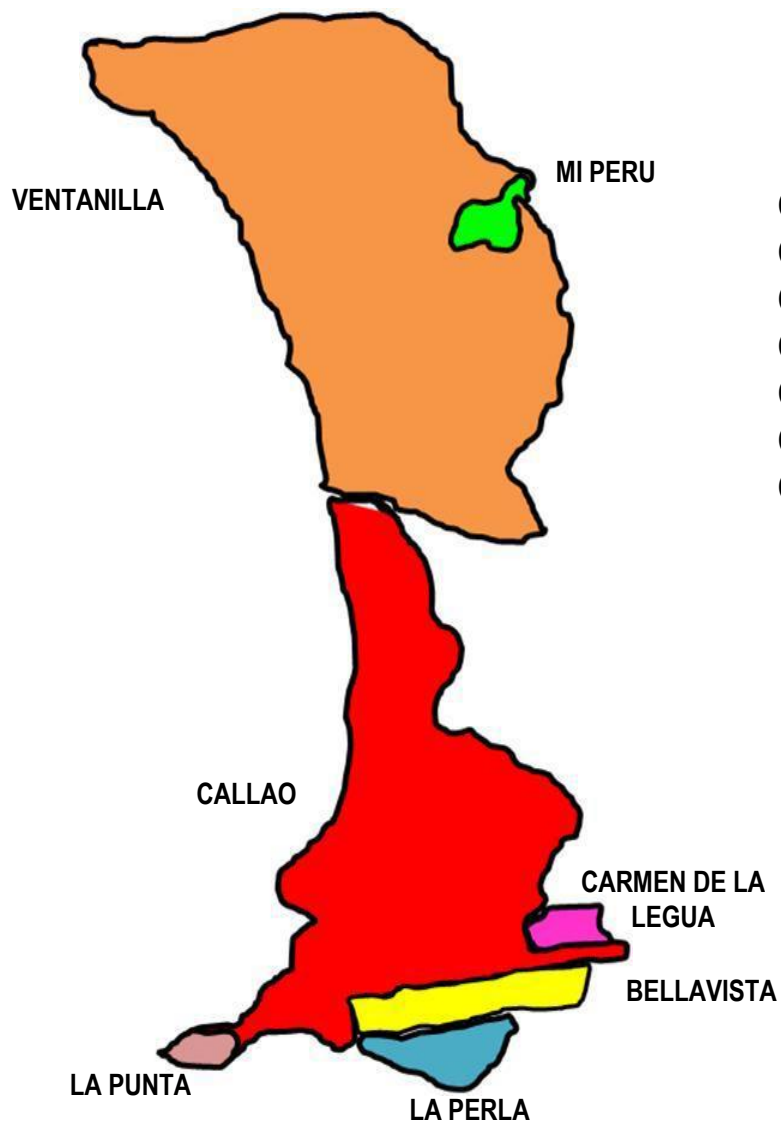

Red Ventanilla

CS Santa Rosa Pachacutec
CS Villa Los Reyes
CS Perú Corea Pachacutec
CS Ciudad Pachacutec
CS Ventanilla Baja
CS Defensores de la Patria
CS Márquez

Red Bepeca

CS La Perla
CS Carmen de la Legua

OEI.02 Garantizar la atención integral de los servicios de salud a la población.
AEI.02.07 Atención integral para el control y prevención de salud mental a la población

PP 0051 PREVENCIÓN Y TRATAMIENTO DEL CONSUMO DE DROGAS

ACTIVIDAD	UNIDAD DE MEDIDA	PRIMER SEMESTRE 2020		
		PROG	EJEC	%
SERVICIO DE ORIENTACION, CONSEJERIA E INTERVENCION BREVE	Persona Atendida	518	358	69%

FUENTE: Unidad Ejecutora 400 DIRESA Callao. Aplicativo CEPLAN



ANTECEDENTES

- En el año 2019 el Perú ocupaba el **tercer lugar en consumo de alcohol** entre los países de América Latina.
- El consumo de alcohol debido a que es considerado como una **droga legal se ha normalizado**; es decir, que para el pensamiento de muchas personas tomar o ingerir bebidas alcohólicas es normal ya que “todos lo hacen”.
- Las **políticas de prevención no existen** en nuestro país, mas aun se permite abiertamente la **promoción** del consumo de alcohol.



OEI.02 Garantizar la atención integral de los servicios de salud a la población.
AEI.02.07 Atención integral para el control y prevención de salud mental a la población

PP 0080 LUCHA CONTRA LA VIOLENCIA FAMILIAR

ACTIVIDAD	UNIDAD DE MEDIDA	EJECUCION DE LAS ACTIVIDADES AL I SEMESTRE		
		PROG	EJEC	%
CENTROS DE SALUD MENTAL COMUNITARIO IMPLEMENTADOS	PERSONA ATENDIDA	613	396	64.60%



PP 0131 CONTROL Y PREVENCION EN SALUD MENTAL

ACTIVIDAD	UNIDAD DE MEDIDA	EJECUCION DE LAS ACTIVIDADES AL I SEMESTRE		
		PROG	EJEC	%
ACOMPANAMIENTO CLÍNICO PSICOSOCIAL	ESTACIMIENTO DE SALUD	21	19	90%
TAMIZAJES DE PERSONAS CON TRANSTORNOS MENTALES Y PROBLEMAS PSICOSOCIALES	PERSONA TAMIZADA	35,940	17,309	48%
TAMIZAJE DE NIÑOS Y NIÑAS DE 3 A 17 AÑOS CON DEFICIT EN SUS HABILIDADES SOCIALES, TRANSTORNOS MENTALES Y DEL COMPORTAMIENTO Y/O PROBLEMAS PSICOSOCIALES PROPIOS DE LA INFANCIA Y LA ADOLESCENCIA	PERSONA TAMIZADA	15,000	6,208	41%
TRATAMIENTO DE PERSONAS CON PROBLEMAS PSICOSOCIALES	PERSONA TRATADA	12,411	4,426	36%
TRATAMIENTO AMBULATORIO DE NIÑOS Y NIÑAS DE 03 A 17 AÑOS CON TRANSTORNOS MENTALES Y DEL COMPORTAMIENTO Y/O PROBLEMAS PSICOSOCIALES PROPIOS DE LA INFANCIA Y LA ADOLESCENCIA	PERSONA TRATADA	1,254	2,661	212%
TRATAMIENTO AMBULATORIO DE PERSONAS CON TRANSTORNOS AFECTIVOS (DEPRESION Y CONDUCTAS SUICIDAS Y DE ANSIEDAD)	PERSONA TRATADA	13,872	5,241	38%



En el mes de marzo 2020, la Dirección de Salud Mental del MINSA, priorizó mediante OFICIO N°255-2020-DGIESP/MINSA, el trabajo remoto en el contexto de la Pandemia del COVID-19.

PP 0131 CONTROL Y PREVENCIÓN EN SALUD MENTAL

ACTIVIDAD	UNIDAD DE MEDIDA	EJECUCION DE LAS ACTIVIDADES AL I SEMESTRE		
		PROG	EJEC	%
TRATAMIENTO AMBULATORIO DE PERSONAS CON TRASTORNO DEL COMPORTAMIENTO DEBIDO AL CONSUMO DEL ALCOHOL	PERSONA TRATADA	910	289	32%
REHABILITACION PSICOSOCIAL DE PERSONAS CON TRASTORNOS DEL COMPORTAMIENTO DEBIDO AL CONSUMO DE ALCOHOL	PERSONA ATENDIDA	348	193	55%
TRATAMIENTO AMBULATORIO DE PERSONAS CON SINDROME O TRASTORNO PSICOTICO	PERSONA TRATADA	3,103	1,408	45%
SESIONES DE ENTRENAMIENTO EN HABILIDADES SOCIALES PARA ADOLESCENTES, JOVENES Y ADULTOS	PERSONA ATENDIDA	2,761	729	26%
SESIONES DE ENTRENAMIENTO EN HABILIDADES SOCIALES PARA NIÑAS , NIÑOS	PERSONA ATENDIDA	2,788	720	26%



OEI.04 FORTALECER LA GESTIÓN DEL RIESGO DE DESASTRE EN LA PROVINCIA CONSTITUCIONAL DEL CALLAO

AEI.04.01 PROCESOS DE ESTIMACIÓN DE RIESGOS OPORTUNO PARA LA POBLACIÓN VULNERABLE EN LA PROVINCIA CONSTITUCIONAL DEL CALLAO ATENCIÓN INTEGRAL PARA EL CONTROL Y PREVENCIÓN DE SALUD MENTAL A LA POBLACIÓN

AEI.04.02 PROCESOS DE PREVENCIÓN Y REDUCCIÓN DEL RIESGO IMPLEMENTADOS PARA LA POBLACIÓN EN LA PROVINCIA CONSTITUCIONAL DEL CALLAO

AEI.04.03 PROCESOS DE PREPARACIÓN IMPLEMENTADOS ANTE LA OCURRENCIA DE UN DESASTRE PARA LA POBLACIÓN EN LA PROVINCIA CONSTITUCIONAL DEL CALLAO

AEI.04.04 PROCESOS DE RESPUESTA IMPLEMENTADOS ANTE LA OCURRENCIA DE UN DESASTRE PARA LA POBLACIÓN EN LA PROVINCIA CONSTITUCIONAL DEL CALLAO

PP 0068 REDUCCION DE VULNERABILIDAD Y ATENCION DE EMERGENCIAS POR DESASTRES

ACTIVIDAD	UNIDAD DE MEDIDA	EJECUCION DE LAS ACTIVIDADES AL I SEMESTRE		
		PROG	EJEC	%
MONITOREO, SUPERVISION Y EVALUACION DE PRODUCTOS Y ACTIVIDADES EN GESTION DE RIESGO DE DESASTRES	INFORME TECNICO	4	2	1
DESARROLLO DE INSTRUMENTOS ESTRATEGICOS PARA LA GESTION DEL RIESGO DE DESASTRES	INFORME TECNICO	15	7	0
ASISTENCIA TECNICA Y ACOMPAÑAMIENTO EN GESTION DEL RIESGO DE DESASTRES	INFORME TECNICO	1	1	100%
IMPLEMENTACION DE BRIGADAS PARA LA ATENCION FRENTE A EMERGENCIAS Y DESASTRES	BRIGADA	9	2	22%





OEI.04 FORTALECER LA GESTIÓN DEL RIESGO DE DESASTRE EN LA PROVINCIA CONSTITUCIONAL DEL CALLAO

AEI.04.01 PROCESOS DE ESTIMACIÓN DE RIESGOS OPORTUNO PARA LA POBLACIÓN VULNERABLE EN LA PROVINCIA CONSTITUCIONAL DEL CALLAO ATENCIÓN INTEGRAL PARA EL CONTROL Y PREVENCIÓN DE SALUD MENTAL A LA POBLACIÓN

AEI.04.02 PROCESOS DE PREVENCIÓN Y REDUCCIÓN DEL RIESGO IMPLEMENTADOS PARA LA POBLACIÓN EN LA PROVINCIA CONSTITUCIONAL DEL CALLAO

AEI.04.03 PROCESOS DE PREPARACIÓN IMPLEMENTADOS ANTE LA OCURRENCIA DE UN DESASTRE PARA LA POBLACIÓN EN LA PROVINCIA CONSTITUCIONAL DEL CALLAO

AEI.04.04 PROCESOS DE RESPUESTA IMPLEMENTADOS ANTE LA OCURRENCIA DE UN DESASTRE PARA LA POBLACIÓN EN LA PROVINCIA CONSTITUCIONAL DEL CALLAO

PP 0068 REDUCCION DE VULNERABILIDAD Y ATENCION DE EMERGENCIAS POR DESASTRES

ACTIVIDAD	UNIDAD DE MEDIDA	EJECUCION DE LAS ACTIVIDADES AL I SEMESTRE		
		PROG	EJEC	%
ADMINISTRACION Y ALMACENAMIENTO DE INFRAESTRUCTURA MOVIL PARA LA ASISTENCIA FRENTE A EMERGENCIAS Y DESASTRES	INFRAESTRUCTURA MOVIL	4	2	50%
DESARROLLO DE LOS CENTROS Y ESPACIOS DE MONITOREO DE EMERGENCIAS Y DESASTRES	REPORTE	25	13	52%
ORGANIZACIÓN Y ENTRENAMIENTO DE COMUNIDADES EN HABILIDADES FRENTE AL RIESGO DE DESASTRES	PERSONA	30	1	3%

FUENTE: Unidades Ejecutoras de Salud Provincia Constitucional del Callao. Aplicativo CEPLAN





GOBIERNO REGIONAL DEL CALLAO
DIRECCIÓN REGIONAL DE SALUD DEL CALLAO

COVID - 19

Preparación ante la amenaza de ingreso del SARS-CoV-2 a la Región Callao: Capacitación sobre la Situación y Prevención del COVID-19 – ENERO 2020



MUNICIPALIDADES

Municipalidad de La Punta (01 Funcionario), Municipalidad de Mi Perú (02 Equipo Técnico), Municipalidad de Ventanilla (01 Equipo Técnico), Municipalidad de Bellavista (01 Funcionario). 04 Municipalidades y 05 personas.



ESTIBADORES DEL MUELLE NORTE

DP WORLD Callao 120 PERSONAS

- Otros:
- TRAMARSA 06 PERSONAS
- ASOCIACION DE PRACTICOS DEL PERU "ASPRAC" 17 PERSONAS
- Dirección General de Capitanías y Guardacostas "DICAPl" 23 PERSONAS
- SENASA 10 PERSONAS



AEROPUERTO

DEFENSORIA DEL PUEBLO y DIRECCION EJECUTIVA DE SANIDAD INTERNACIONAL
05 PERSONAS



ESTIBADORES DEL MUELLE SUR

APM TERMINALS (52 PERSONAS)
SESIONES EDUCATIVAS Y CONSEJERIAS SALUD FAMILIAR Y COMUNITARIA

Fortalecimiento de la vigilancia en el Aeropuerto Internacional del Callao – MARZO 2020

- Implementación en Migraciones de punto de evaluación para los que llegaban al país



- ❖ **PUERTO INTERNACIONAL DEL CALLAO 48 PERSONAS**
- ❖ **AEROLINEAS DE AEROPUERTO 29 PERSONAS**



IDENTIFICACIÓN DE CASOS SOSPECHOSOS DE COVID-19

CENTRAL TELEFÓNICA

The advertisement features a white background with blue and orange accents. On the left, there is an illustration of a hand holding a megaphone. On the right, there is an illustration of a hand pointing towards the center. At the bottom left, there is a circular inset showing hands holding a smartphone. The text is centered and uses a mix of blue and orange colors for emphasis.

GOBIERNO REGIONAL

¿CASOS SOSPECHOSOS?

EN ESTE ESTADO DE EMERGENCIA LLAMAR AL:

ALERTA RESPUESTA DE DIRESA CALLAO	CENTRAL DE EMERGENCIA DE LA OFICINA DE DEFENSA REGIONAL
 01 429 8174 (Lunes a Viernes 8am a 4pm)	 01 429 8128 01 429 8215 01 465 1801 (Todos los días 24 horas incluido feriados)

#YoMeQuedoEnCasa

Intervención de Equipo de Respuesta Rápida (ERR) Región Callao. Año 2020*



**N° de ERR (50)
Región Callao**



Llamadas telefónicas:

- Red BONILLA: 164 028
- Red Ventanilla: 13 996
- Red BEPECA: 59 982
- ADAMO: 0

Región Callao: 238 006



Visitas domiciliarias:

- Red BONILLA: 14 507
- Red Ventanilla: 7 046
- Red BEPECA: 10 594
- ADAMO: 2 092

Región Callao: 34 239



N° Muestras tomadas**:

- Red BONILLA: 26 819
- Red Ventanilla: 6 078
- Red BEPECA: 32 738
- ADAMO: 1 028

Región Callao: 66 663

*Al 30 de diciembre del 2020

** Muestras por RT-PCR y Pruebas rápidas

Fuente: Redes de salud y ADAMO de DIRESA Callao



UNIDAD EJECUTORA 400 DIRESA CALLAO





EJECUCION DE PRESUPUESTO POR OBJETIVO ESTRATEGICO INSTITUCIONAL DE LA UNIDAD EJECUTORA 400 DIRESA CALLAO - PRIMER SEMESTRE 2020



OBJETIVO ESTRATEGICO INSTITUCIONAL		PRIMER SEMESTRE		
OEI ID	OBJETIVO ESTRATEGICO INSTITUCIONAL	PIM	EJECUTADO	AVANCE %
OEI.02	GARANTIZAR LA ATENCIÓN INTEGRAL DE LOS SERVICIOS DE SALUD A LA POBLACIÓN.	130,617,266	56,119,443	42.96%
OEI.04	FORTALECER LA GESTIÓN DEL RIESGO DE DESASTRE EN LA PROVINCIA CONSTITUCIONAL DEL CALLAO	325,464	133,086	40.89%

FUENTE: Aplicativo CEPLAN y Modulo SIAF



UNIDAD EJECUTORA 401 HOSPITAL NACIONAL DANIEL A. CARRIÓN





EJECUCION DE PRESUPUESTO POR OBJETIVO ESTRATEGICO INSTITUCIONAL UNIDAD EJECUTORA 401 HOSPITAL NACIONAL DANIEL ALCIDES CARRION - PRIMER SEMESTRE 2020

OBJETIVO ESTRATEGICO INSTITUCIONAL		PRIMER SEMESTRE		
OEI ID	DETALLE	PIM	EJECUTADO	AVANCE %
OEI.02	GARANTIZAR LA ATENCIÓN INTEGRAL DE LOS SERVICIOS DE SALUD A LA POBLACIÓN.	135,339,841	64,752,852	47.84%
OEI.04	FORTALECER LA GESTIÓN DEL RIESGO DE DESASTRE EN LA PROVINCIA CONSTITUCIONAL DEL CALLAO	1,718,463	125,320	7.29%

FUENTE: Aplicativo CEPLAN y Modulo SIAF

UNIDAD EJECUTORA 402 HOSPITAL SAN JOSE





EJECUCION DE PRESUPUESTO POR OBJETIVO ESTRATEGICO INSTITUCIONAL UNIDAD EJECUTORA 402 HOSPITAL SAN JOSE - PRIMER SEMESTRE 2020

OBJETIVO ESTRATEGICO INSTITUCIONAL		PRIMER SEMESTRE		
OEI ID	DETALLE	PIM	EJECUTADO	AVANCE %
OEI.02	GARANTIZAR LA ATENCIÓN INTEGRAL DE LOS SERVICIOS DE SALUD A LA POBLACIÓN.	47,947,439	23,064,206	48.10%
OEI.04	FORTALECER LA GESTIÓN DEL RIESGO DE DESASTRE EN LA PROVINCIA CONSTITUCIONAL DEL CALLAO	359,747	34,571	9.61%

FUENTE: Aplicativo CEPLAN y Modulo SIAF

UNIDAD EJECUTORA 403 HOSPITAL DE VENTANILLA





EJECUCION DE PRESUPUESTO POR OBJETIVO ESTRATEGICO INSTITUCIONAL UNIDAD EJECUTORA 403 HOSPITAL DE VENTANILLA - PRIMER SEMESTRE 2020

OBJETIVO ESTRATEGICO INSTITUCIONAL		PRIMER SEMESTRE		
OEI ID	DETALLE	PIM	EJECUTADO	AVANCE %
OEI.02	GARANTIZAR LA ATENCIÓN INTEGRAL DE LOS SERVICIOS DE SALUD A LA POBLACIÓN.	27,193,477	12,457,507	45.81%
OEI.04	FORTALECER LA GESTIÓN DEL RIESGO DE DESASTRE EN LA PROVINCIA CONSTITUCIONAL DEL CALLAO	78,854	18,000	22.83%

FUENTE: Aplicativo CEPLAN y Modulo SIAF



UNIDAD EJECUTORA 404 HOSPITAL DE REHABILITACION





EJECUCION DE PRESUPUESTO POR OBJETIVO ESTRATEGICO INSTITUCIONAL UNIDAD EJECUTORA 404 HOSPITAL DE REHABILITACION - PRIMER SEMESTRE 2020

OBJETIVO ESTRATEGICO INSTITUCIONAL		PRIMER SEMESTRE		
OEI ID	DETALLE	PIM	EJECUTADO	AVANCE %
OEI.02	GARANTIZAR LA ATENCIÓN INTEGRAL DE LOS SERVICIOS DE SALUD A LA POBLACIÓN.	8,613,439	1,847,118	21.44%
OEI.04	FORTALECER LA GESTIÓN DEL RIESGO DE DESASTRE EN LA PROVINCIA CONSTITUCIONAL DEL CALLAO	174,938	16,100	9.20%

FUENTE: Aplicativo CEPLAN y Modulo SIAF



GRACIAS