COMITÉ REGIONAL DE SEGURIDAD CIUDADANA
CORESEC – CALLAO

CORESEC-CALLAO
Comité Regional de Seguridad Ciudadana

INFORME DE CUMPLIMIENTO DE ACTIVIDADES DEL PLAN DE ACCIÓN REGIONAL DE SEGURIDAD CIUDADANA DE LA REGIÓN CALLAO CORRESPONDIENTE AL 2DO. TRIMESTRE - 2019













COMITÉ REGIONAL DE SEGURIDAD CIUDADANA
Gerencia de Defensa Nacional Defensa Civil
y Seguridad Ciudadana
Av. Juan Pablo II Nº 140 –Bellavista
Telf.: 4985511 – 4984019

CARGO

"AÑO DE LA LUCHA CONTRA LA CORRUPCIÓN Y LA IMPUNIDAD".

CORESEC-CALLAO
Comité Regional de Seguridad Ciudadana

Callao, 12 de Setiembre del 2019.

OFICIO Nº 992 - 2019-GRC/CORESEC.ST.

MINISTERIO DEL INTERIOR
SECRETARÍA GENERAL
MESA DE PARTES
RECIBIDO
13 SEP. 2019 Hora: 14.47
Firma
Nº RUD 3044562 FOLIOS 354 HCD

Señor:
Gral. PNP ® CESAR AUGUSTO GENTILLE VARGAS
Director General de Seguridad Ciudadana
Ministerio del Interior
Presente.-

Asunto : **Remite Informe de Cumplimiento de Actividades programadas en el Plan de Acción Regional del Seguridad Ciudadana de la Región Callao – 2019, correspondiente al 2do. Trimestre 2019.**

Por especial encargo del Sr. Dante Jose Mandriotti Castro, Gobernador Regional del Callao y Presidente del Comité Regional de Seguridad Ciudadana del Callao, es grato dirigirme a Ud. remitiendo adjunto al presente el Informe de Cumplimiento de Actividades programadas en el Plan Acción Regional de Seguridad Ciudadana de la Región Callao – 2019, correspondiente al 2do. Trimestre, acorde con el Art. 17 - g del Reglamento del SINASEC, aprobado con D.S. N° 011-2014-IN, el cual consolida la información virtual y física del Gobierno Regional del Callao y las 07 Municipalidades Distritales; a efectos de su conocimiento y fines que se digne providenciar. Se procede a detallar los documentos adjuntos:

- ✓ INFORME N°337 -2019-GRC/GRDNDCYSC-CORESEC-ST. de 354 folios.
- ✓ 01 CD con Información Virtual y al email: aobregon@mininter.gob.pe , además de elevar la información a la Plataforma Virtual del SINASEC.

Válgame de esta ocasión para expresarle mi distinguida consideración y estima personal.

Atentamente.

JOSE SOSA DULANTO - BADIOLA
GENERAL EP ®
SECRETARIO TÉCNICO DEL CORESEC
CALLAO

CC. Archivo.

INFORME N°337 -2019-GRC/GRDNDCYSC-CORESEC-ST.

Señor : **Gral. PNP ® CESAR AUGUSTO GENTILLE VARGAS**
Director General de Seguridad Ciudadana
MINISTERIO DEL INTERIOR

Asunto : Remite Informe de Ejecución de actividades del Plan de Acción Regional de Seguridad Ciudadana *de* la Región Callao, correspondiente al 2do. Trimestre ABR - JUN 2019.

Referencia : Directiva Nro. 001-2015-IN aprobado con RM. Nro. 010-2015-IN de 09 ENE 2015.

Fecha : Callao, 11 de Setiembre del 2019.

Es grato dirigirme a Ud. en cumplimiento al documento de la referencia, haciendo de su conocimiento lo siguiente:

I. ANTECEDENTES:

A. Con el Decreto Supremo Nro. 013-2019-IN del 20 JUN 2019 se aprobó el Plan Nacional de Seguridad Ciudadana 2019-2023, elaborado el Plan de Acción Regional de Seguridad Ciudadana de la Región Callao 2019 mediante la Directiva N° 001-2015-IN.

B. El Art. Nro. 03 del aludido Decreto Supremo señala que el Ministerio del Interior a través de la Dirección General de Seguridad Ciudadana tendrá a su cargo la implementación, monitoreo y evaluación del Plan Nacional de Seguridad Ciudadana. Asimismo el Art. 04 establece que la Dirección General de Seguridad Ciudadana informara semestralmente sobre los Avances del Plan Nacional de Seguridad Ciudadana al CONASEC sobre la base de los Informes que le remitan los tres niveles de Gobierno y todas las entidades que integran el SINASEC.

C. Debido a los elevados niveles de inseguridad ciudadana a nivel nacional y local, que en la actualidad se ha constituido como uno de los principales problemas percibidos por la población y por ende en uno de los temas prioritarios de las autoridades gubernamentales, se incluyó el trabajo que realizan las municipalidades en lo que respecta a seguridad ciudadana El fin de este esfuerzo es el de reducir los niveles de victimización en los ámbitos locales, definiéndose como objetivo de la meta el "Programar, ejecutar y evaluar actividades de prevención, control y sanción de delitos y faltas en los ámbitos distritales y provinciales, contando con la intervención activa de las instituciones representadas en los Comités de Seguridad Ciudadana y promoviendo la participación de la población".

D. La información registrada desde el 01 ABR 2019 al 30 JUN 2019, ha sido considerada para el estudio, análisis e informe.

E. La Directiva de la referencia, establece lineamientos para la formulación, aprobación, ejecución y evaluación de los planes de seguridad ciudadana y de supervisión y evaluación de los Comités de Seguridad Ciudadana. Su finalidad primordial es propiciar el cumplimiento de los objetivos y metas trazados en los planes de seguridad ciudadana y en la Política de estado en materia de seguridad ciudadana, teniendo alcance a los CORESEC, COPROSEC, CODISEC, órganos de ejecución en el ámbito regional, local, PNP, órganos del MININTER y organismos públicos adscritos al MININTER.

F. El Plan de Acción Regional de Seguridad Ciudadana 2019 de la Región Callao está sujeto al ajuste trimestral de acuerdo al análisis del proceso de ejecución y de los resultados obtenidos, así como el correspondiente a las instituciones y entidades que tienen a cargo o participan en la ejecución de actividades contempladas en el Plan de Acción Regional de Seguridad Ciudadana -2019.
Para la ejecución y evaluación de este instrumento de gestión se ha considerado lo siguiente:

1. EN LA EJECUCIÓN

Consiste en una apreciación del cumplimiento de las actividades programadas en el Plan de Seguridad Ciudadana, explicando el desarrollo de cada una con documentos sustentatorios (fotos, link, Facebook, página web), adjuntándose el cuadro Resumen del Informe de Ejecución de actividades en los Planes de Seguridad Ciudadana Distritales, formulado por el COPROSEC CALLAO.

2. EN LA EVALUACIÓN

El Comité Provincial de Seguridad Ciudadana ha evaluado la ejecución de los Planes de Seguridad Ciudadana de los CODISEC, consistiendo en una estimación del cumplimiento de las actividades programadas teniendo en cuenta la documentación sustentatoria y a su vez el CORESEC CALLAO ha formulado y anexando el Informe de evaluación de actividades en los Planes de Seguridad Ciudadana. El mejor instrumento de evaluación es el empleo del Facebook, página web, fotografías, videos de las respectivas Municipalidades; adjuntándose un Cuadro Resumen de la apreciación efectuada que se elaboró sumando los porcentajes conseguidos en el cumplimiento de cada actividad y dividiéndose por el número total de actividades programadas.

II. ANÁLISIS

A. El Plan de Acción Regional de Seguridad Ciudadana de la Región Callao 2019 tiene treinta actividades; todos ellos alineados con los objetivos estratégicos del Plan Nacional de Seguridad Ciudadana 2013-2018, detallados a continuación en la Matriz de Actividades del Plan de Acción Regional de Seguridad Ciudadana del Callao 2019 :

MATRIZ DE ACTIVIDADES DEL PLAN DE ACCIÓN REGIONAL DE SEGURIDAD CIUDADANA DEL CALLAO 2019.

MATRIZ DE ACTIVIDADES DEL PLAN DE ACCIÓN REGIONAL DE SEGURIDAD CIUDADANA DE LA REGIÓN CALLAO - 2019								
Nro ORDEN	Titulo Actividad	Unidad de Medida	Meta Anual	Programación Trimestral 2019				Responsable
				I	II	III	IV	
01	Formulación del Plan de Acción Regional de Seguridad Ciudadana del año 2019 articulado con el Proyecto del Presupuesto en el Programa Presupuestal (PP) 0030 "Reducción de Delitos y faltas que afecta la seguridad ciudadana".	Plan de Acción Regional de Seguridad Ciudadana del Callao -2019.	1	1	0	0	0	CORESEC - CALLAO
02	Asistencia a la Capacitación del Secretario Técnico, Coordinador General CORESEC y del responsable de la Oficina de Presupuesto , en la formulación, Financiamiento y ejecución del Plan Regional de Seguridad Ciudadana y su financiamiento mediante la implementación del PP-0030.	Capacitación de la Dirección General de Seguridad Ciudadana - MININTER.	2	0	1	0	1	DIRECCIÓN GENERAL DE SEGURIDAD CIUDADANA - MININTER CORESEC CALLAO- ST.
03	Ejecución del Patrullaje Integrado por sector	Plan de Patrullaje Integrado por sector 2019.	1	1	0	0	0	REGIÓN POLICIAL DEL CALLAO MUNICIPALIDADES
		EJECUCIÓN DEL PATRULLAJE INTEGRADO POR SECTOR	1 x Turno = 30 al mes en 10 Comisarias TOTAL = 3600 Turnos o Servicios de Patrullaje Integrado.	900	900	900	900	
04	Ejecución de Operativos conjuntos 2019 frente a la inseguridad ciudadana (Ministerio Público, PNP, Serenazgo, Fiscalización Municipal y otros actores).	Plan Distrital de Operativos Conjuntos 2019.	1	0	1	0	0	REGIÓN POLICIAL DEL CALLAO MUNICIPALIDADES
		EJECUCIÓN	12	3	3	3	3	
05	Ejecución y recuperación de espacios publicos en cada distrito con la finalidad de reducir zonas de riesgo o de alta incidencia delictiva e incrementar espacios seguros y de convivencia pacifica.	Plan Distrital de Recuperación de Espacios Públicos 2019	1	0	1	0	0	MUNICIPALIDADES
		EJECUCIÓN DE OBRA	6	0	0	3	3	
06	Ejecución de Programas de Prevención Social frente a la inseguridad Ciudadana.	PLAN DE PROGRAMAS PREVENTIVOS	1	1	0	0	0	REGIÓN POLICIAL CALLAO COMISARIAS PNP
		EJECUCIÓN PROGRAMAS DE PREVENCIÓN SOCIAL	12	3	3	3	3	
07	Articulación del Mapa de Delito actualizado y aprobado.	Mapa del Delito	2	1	0	1	0	REGIÓN POLICIAL DEL CALLAO
08	Articulación del Mapa de Riesgo actualizado y aprobado	Mapa de Riesgo	2	1	0	1	0	MUNICIPALIDADES
09	Realización de las Sesiones Ordinarias del CORESEC CALLAO	Sesión	6	2	1	1	2	CORESEC-CALLAO
10	Realización de sesiones ordinarias de los Comité Provincial y Distritales de Seguridad Ciudadana.	Sesión	12	3	3	3	3	MUNICIPALIDADES
11	Reuniones de coordinación con las diferentes autoridades de la Región Callao.	Monitoreo de Reuniones	3	0	1	1	1	MUNICIPALIDADES COMISARÍAS
12	Ejecución de Consultas Públicas	Consulta Pública	4	1	1	1	1	MUNICIPALIDADES
13	Publicación en la Página Web del Gobierno Regional del Callao: Plan de Acción Regional de Seguridad Ciudadana de la Región Callao, Acuerdos de las sesiones ordinarias CORESEC CALLAO, Informes periódicos de evaluación de los integrantes del CORESEC CALLAO, directorio del CORESEC CALLAO.	PLAN ACCION REGIONAL SEG. CIUD Y DIRECTORIO	2	2	0	0	0	CORESEC - CALLAO
		ACUERDOS SESIONES CORESEC CALLAO	6	2	1	1	2	
		INFORME DE EVALUACIÓN	4	1	1	1	1	
14	Formulación del Plan de Protección al Turista para mejorar los niveles de Seguridad.	Plan Regional	1	0	0	1	0	GERENCIA REGIONAL DE DESARROLLO ECONÓMICO - GRC REGIÓN POLICIAL DEL CALLAO
15	Capacitación del Parsonal comprometido en la Seguridad Ciudadana.	Monitoreo de la Capacitación	2	0	1	0	1	MUNICIPALIDADES REGIÓN POLICIAL CALLAO

Nro ORDEN	Título Actividad	Unidad de Medida	Meta Anual	Programación Trimestral 2019				Responsable
				I	II	III	IV	
16	Monitorear el cumplimiento de las Ordenanzas Municipales y Leyes relacionados a la Seguridad Ciudadana.	Monitoreo de Operativos	12	3	3	3	3	COMISARÍAS PNP MUNICIPALIDADES
17	Charlas de capacitación a la comunidad sobre violencia familiar y de género, acciones contra la Trata de Personas y sus formas de explotaciónu otros problemas de inseguridad ciudadana.	Monitoreo de la Capacitación	6	0	2	2	2	COMISARÍAS PNP MUNICIPALIDADES DIRESA DREC
		BENEFICIARIOS	1000	250	250	250	250	
18	Fortalecimiento de la ejecución de la Campaña de Salud mental sobre consumo de alcohol, drogas y Programa Multisectorial "Barrio Seguro" entre otros programas.	CAMPAÑAS	8	2	2	2	2	COMISARÍAS PNP MUNICIPALIDADES DIRESA DREC
		BENEFICIARIOS	1000	250	250	250	250	
19	Fortalecimiento de charlas de Capacitación o programas en los colegios de prevención de la violencia: Maltrato Físico y Psicológico, abuso sexual, bullyng, pandillaje,entre otros.	Monitoreo de Capacitación	8	2	2	2	2	COMISARÍAS PNP MUNICIPALIDADES DIRESA DREC
		BENEFICIARIOS	1000	250	250	250	250	
20	Fomentar prácticas ciudadanas de respeto a la Ley y construcción de Ciudadanía, Campaña de fortalecimiento de la ética, moral, cohesión Familiar, acciones de Civismo y Patriotismo.	Monitoreo de Reuniones	8	2	2	2	2	COMISARÍAS PNP MUNICIPALIDADES DIRESA DREC
21	Implementación, a través de las Comisarías, de mecanismos de coordinación permanente con las juntas vecinales, asociaciones, clubes y otras organizaciones sociales de base para la prevención y convivencia pacífica.	Monitoreo de Reuniones	8	2	2	2	2	COMISARÍAS PNP MUNICIPALIDADES DIRESA DREC
22	Fortalecimiento de las unidades especializadas de investigación criminal a nivel regional y de las capacidades de su personal.	Monitorear Implementación de Investigación Criminal	1	0	1	0	0	REGION POLICIAL CALLAO CORESEC - CALLAO MUNICIPALIDADES
23	Sensibilización de la comunidad y operadores de la Justicia a traves de conferencias, Rehabilitación y reinserción social, Atención a Víctimas.	Monitoreo de Actividades	4	1	1	1	1	CORTE SUPERIOR DE JUSTICIA DEL CALLAO
24	Implementar el Observatorio de Seguridad Ciudadana a nivel REGIONAL	Observatorio de Seguridad Ciudadana	1	0	0	1	0	GR
25	Erradicar lugares donde se comercializan productos de origen ilegal.	campaña	4	1	1	1	1	GR-GGLL-PNP
26	Implementar programas de actividad física en espacios públicos	participación de personas	1	0	0	0	1	GR-GGLL
27	Implementar un Plan de Comunicación de las acciones de Seguridad Ciudadana	Plan	1	0	1	0	0	GR
28	Organización de nuevas juntas vecinales.	Juntas vecinales organizadas	18	3	5	5	5	PNP-GGLL
29	Implementar hogares de refugio temporales o centros de protección para víctimas de violencia familiar y de género.	Hogares de refugio	-	-	-	-	-	PNP-GGLL
30	implementar programa de prevención de consumo de drogas en el ámbito educativo.	Operativos conjuntos	18	0	6	6	6	PNP-MP-GR-GGLL

B. El sustento de cada una de las actividades obligatorias y actividades opcionales se detalla a continuación:

ACTIVIDADES - EJECUCIÓN

ACTIVIDAD 1

- **PROGRAMADO**

Nro ORDEN	Título Actividad	Unidad de Medida	Meta Anual	Programación Trimestral 2019				Responsable
				I	II	III	IV	
01	Formulación del Plan de Acción Regional de Seguridad Ciudadana del año 2019 articulado con el Proyecto del Presupuesto en el Programa Presupuestal (PP) 0030 "Reducción de Delitos y faltas que afecta la seguridad ciudadana".	Plan de Acción Regional de Seguridad Ciudadana del Callao -2019.	1	1	0	0	0	CORESEC-CALLAO

- **EJECUCIÓN AL SEGUNDO TRIMESTRE**

Nro ORDEN	Título Actividad	Unidad de Medida	Meta Anual	Programación Trimestral 2019	EJECUCIÓN 2do SEMESTRE	% EJECUCIÓN TOTAL	Responsable
				II			
01	Formulación del Plan de Acción Regional de Seguridad Ciudadana del año 2019 articulado con el Proyecto del Presupuesto en el Programa Presupuestal (PP) 0030 "Reducción de Delitos y faltas que afecta la seguridad ciudadana".	Plan de Acción Regional de Seguridad Ciudadana del Callao - 2019.	1	0	0	100 %	CORESEC - CALLAO

Esta actividad se programó y ejecutó en el 1er. Trimestre dando cumplimiento al 100 %.

GOBIERNO REGIONAL



Las siete Municipalidades de la Región Callao han remitido en su oportunidad el Plan Local de Seguridad Ciudadana a las instancias del SINASEC en forma directa y forma virtual mediante PLATAFORMA VIRTUAL, en concordancia con la normatividad y consolidando la información pertinente el CORESEC CALLAO ha formulado el Plan de Acción Regional de Seguridad Ciudadana de la Región Callao – 2019.

En Sesión ordinaria del CORESEC del 26 FEB 2019, fue aprobado el Plan de Acción Regional de Seguridad Ciudadana por los integrantes del CORESEC-CALLAO, el cual ha sido remitido a la Dirección General de Seguridad Ciudadana en el plazo previsto, con Oficio N° 00168-2019-GRC/CORESEC.ST del 27 FEB 2019.

Con Oficio N° 00169-2019-GRC/CORESEC.ST DEL 27 FEB 2019, se remitió el Anexo 18 a la Dirección General de Seguridad Ciudadana donde los Gobiernos Locales del Callao han remitido oportunamente de forma física y virtual, sus Planes Locales de Seguridad Ciudadana a las instancias correspondientes.

1

CARGO

"AÑO DE LA LUCHA CONTRA LA CORRUPCIÓN Y LA IMPUNIDAD".

CORESEC-CALLAO

Callao, 27 de Febrero del 2019

OFICIO N° 168 – 2019 - GRC/CORESECCALLAO.ST.

Señor:
Gral. PNP ® CESAR AUGUSTO GENTILLE VARGAS
Director General de Seguridad Ciudadana
Ministerio del Interior
Presente.-

Asunto : Remite el Plan de Acción Regional de Seguridad Ciudadana de la Región Callao 2019.

Por especial encargo del Sr. Dante Jose Mandriotti Castro, Gobernador Regional del Callao y Presidente del Comité Regional de Seguridad Ciudadana del Callao, es grato dirigirme a Ud. remitiendo adjunto los siguientes documentos:

1. Plan de Acción Regional de Seguridad Ciudadana de la Región Callao 2019 de 270 folios.
2. Acta de Aprobación del Plan de Acción Regional de Seguridad Ciudadana de la Región Callao 2019. (ANEXO 01 – Página 265 -266).
3. Acta de Designación de Secretario Técnico del CORESEC CALLAO 2019. (ANEXO 02 – Página 267).
4. Acta de Instalación y Juramentación del CORESEC CALLAO – 2019 (ANEXO 03 – Página 268-269).
5. Informe solicitando la expedición de la Ordenanza Regional aprobando el Plan de Acción Regional de Seguridad Ciudadana de la Región Callao 2019. (ANEXO 04 – Página 270).
6. 01 Medio Magnético (CD) conteniendo :
   - Plan de Acción Regional de Seguridad Ciudadana de la Región Callao 2019.
   - Mapa Regional de Delito con su relación nominal
   - Mapa Regional de Riesgo con su relación nominal

Se hace constar que en la fecha con INFORME N° 075 - 2019-GRC/CORESEC-ST se remite un ejemplar del citado instrumento de gestión al Consejo Regional del Gobierno Regional del Callao para los fines de la ratificación mediante Ordenanza Regional.

Válgame de esta ocasión para expresarle mi distinguida consideración y estima personal.

Atentamente.

JOSE SOSA DULANTO - BADIOLA
GENERAL EP ®
SECRETARIO TÉCNICO DEL CORESEC CALLAO

CC. Archivo

MINISTERIO DEL INTERIOR
27 FEB 2019
Hora: ...
Mesa de Partes Unica

2705241

COMITÉ REGIONAL DE SEGURIDAD CIUDADANA
Gerencia de Defensa Nacional Defensa Civil y Seguridad Ciudadana
Av. Juan Pablo II Nº 140 –Bellavista
Telf.: 4985511 – 4984019

CARGO

"AÑO DE LA LUCHA CONTRA LA CORRUPCIÓN Y LA IMPUNIDAD".

CORESEC-CALLAO
Comité Regional de Seguridad Ciudadana

1

Callao, 27 de Febrero del 2019.

OFICIO Nº 169 – 2019 - GRC/CORESECCALLAO.ST.

Señor:
Gral. PNP ® CESAR AUGUSTO GENTILLE VARGAS
Director General de Seguridad Ciudadana
Ministerio del Interior
Presente.-

Asunto: Remite ANEXO 18 (Cuadro Resumen de Planes de Seguridad Ciudadana 2019) remitidos por las Municipalidades de la Provincia Constitucional del Callao al COPROSEC y a la DGSC - MININTER.

Por especial encargo del Dr. Félix Manuel MORENO CABALLERO, Gobernador Regional del Callao y Presidente del CORESEC CALLAO, es grato dirigirme a Ud. haciendo de su conocimiento lo siguiente:

01. El COPROSEC CALLAO y los CODISEC del Callao, La Punta, La Perla, Bellavista, Carmen de la Legua Reynoso, Ventanilla y Mi Perú han remitido su respectivo Plan Local de Seguridad Ciudadana -2019 a los niveles del SINASEC en el plazo previsto por la normatividad vigente, Se anexa Cuadro demostrativo de la remisión del instrumento de gestión indicado según formato del Anexo 18 (Directiva N° 001-2015-IN).
02. Se adjunta copia del OFICIO N° 14 – 2019 –MPC-COPROSECCALLAO/SECTEC del 15 FEB 2019 en donde el COPROSEC CALLAO remite su anexo 18 de la Recepción de Los Planes de los Gobiernos Locales.

Válgame de esta ocasión para expresarle mi distinguida consideración y estima personal.

Atentamente.

GOBIERNO REGIONAL DEL CALLAO

Gral. EP (r) José Sosa Dulanto-Badiola
Gerente de Defensa Nacional, Defensa Civil y Seguridad Ciudadana

CC. Archivo.

MINISTERIO DEL INTERIOR
Oficina de Trámite Documentario
RECIBIDO
27 FEB 2019
Hora: 16:33 ...
Mesa de Partes Unica

27 05 2 + 5

COMITÉ REGIONAL DE SEGURIDAD CIUDADANA
Gerencia de Defensa Nacional Defensa Civil y Seguridad Ciudadana
Av. Juan Pablo II Nº 140 –Bellavista
Telf.: 4985511 – 4984019

"AÑO DE LA LUCHA CONTRA LA CORRUPCIÓN Y LA IMPUNIDAD".

CORESEC-CALLAO
Comité Regional de Seguridad Ciudadana

2

ANEXO 18

FORMATO PARA INFORMAR SOBRE LOS PLANES DE SEGURIDAD CIUDADANA RECIBIDOS EN LOS COMITÉS PROVINCIALES Y REGIONALES DE SEGURIDAD CIUDADANA - 2019.

REGIÓN : CALLAO

Nº	DEPARTAMENTO	PROVINCIA	DISTRITO	OFICIO RECEPCIONADO CORESEC CALLAO	OFICIO RECEPCIONADO COPROSEC CALLAO	OFICIO RECEPCIONADO DGSC - MININTER	FECHA	SECRETARIO TÉCNICO
1	CALLAO	CALLAO COPROSEC	-	OFICIO Nº 012-2019-MPC-COPROSECCALLAO/SECTEC DEL 15 FEB 2019.	-	OFICIO Nº 013-2019-MPC-COPROSECCALLAO/SECTEC DEL 18 FEB 2019.	18/01/2019	GRAL.PNP (R) LUIS MIGUEL PRAELI BURGA
2	CALLAO	CALLAO	CALLAO	-	OFICIO Nº 0020-2019-MPC-CODISECCALLAO/SECTEC DEL 30 ENE 2019.	OFICIO Nº 0021-2019-MPC-CODISECCALLAO/SECTEC DEL 30 ENE 2019.	30/01/2019	GRAL.PNP (R) LUIS MIGUEL PRAELI BURGA
3	CALLAO	CALLAO	BELLAVISTA	-	OFICIO Nº 058-2019-MDB/GSC/ST-CODISEC DEL 29 ENE 2019.	OFICIO Nº 059-2019-MDB/GSC/ST-CODISEC DEL 29 ENE 2019.	29/01/2019	CMDTE.PNP (R) ISMAEL EDWARD ARROYO ROCA
4	CALLAO	CALLAO	LA PERLA	OFICIO Nº 005-2019-GSC-MDLP DEL 25 ENE 2019.	OFICIO Nº 004-2019-GSC-MDLP DEL 25 ENE 2019.	OFICIO Nº 006-2019-GSC-MDLP DEL 25 ENE 2019.	25/01/2019	CRNEL.PNP (R) WALTER FERNANDEZ MARTINEZ
5	CALLAO	CALLAO	LA PUNTA	OFICIO Nº 008- 2019 -MDLP-GSCDCPM DEL 30 ENE 2019	OFICIO Nº 007- 2019 -MDLP-GSCDCPM DEL 30 ENE 2019	OFICIO Nº 009- 2019 -MDLP-GSCDCPM DEL 30 ENE 2019	30/01/2019	SR. LUIS ALBERTO QUIÑONES CHAVEZ
6	CALLAO	CALLAO	CARMEN DE LA LEGUA REYNOSO	-	OFICIO Nº 016 - 2019 -ST-CODISEC/ MDCLR DEL 24 ENE 2019	ELEVÓ A LA PLATAFORMA NO ENVIÓ FÍSICO.	24/01/2019	CRNEL.PNP (R) JOSE MAXIMO CORREA AZAÑEDO
7	CALLAO	CALLAO	VENTANILLA	OFICIO Nº 010-2019 -CODISEC - MDV DEL 25 ENE 2019.	OFICIO Nº 011-2019-CODISEC - MDV DEL 25 ENE 2019.	OFICIO Nº 012-2019-CODISEC - MDV DEL 28 ENE 2019.	28/01/019	MAY.PNP (R) MARCO ANTONIO MANYARI DE LA CRUZ
8	CALLAO	CALLAO	MI PERÚ	OFICIO Nº 031 - 2019 - MDMP-CODISEC/ST DEL 30 ENE 2019.	OFICIO Nº 030 - 2019 - MDMP-CODISEC/ST DEL 30 ENE 2019.	OFICIO Nº 032 - 2019 - MDMP-CODISEC/ST DEL 30 ENE 2019.	30/01/2019	SR. JOSE MIGUEL HUALLANCA PACHAS

AT 4

MUNICIPALIDAD PROVINCIAL DEL CALLAO
COMITÉ PROVINCIAL DE SEGURIDAD CIUDADANA
SECRETARIA TÉCNICA DEL COPROSEC CALLAO

Callao, 15 de Febrero del 2019

OFICIO N° 014-2019-MPC-COPROSECCALLAO/SECTEC

Señor :
DANTE JOSE MANDRIOTTI CASTRO
PRESIDENTE DEL COMITÉ
COMITÉ REGIONAL DE SEGURIDAD CIUDADANA DEL CALLAO
GOBIERNO REGIONAL DEL CALLAO

Presente.-
De mi especial consideración:

Es particular grato dirigirme a usted, para expresarle un saludo a nombre del Presidente del Comité Provincial de Seguridad Ciudadana de la Municipalidad Provincial del Callao.

Asimismo, de acuerdo a lo señalado en la **Directiva N° 001-2015-IN LINEAMIENTOS PARA FORMULACIÓN, APROBACIÓN, EJECUCIÓN Y EVALUCIÓN DE LOS COMITES DE SEGURIDAD CIUDADANA**, remitió a su despacho el anexo N° 18: Formato para informar los Planes de Seguridad Ciudadana recibidos en los Comités Provinciales y Regionales de Seguridad Ciudadana

Agradeciendo de antemano la atención que brinde a la presente y sin otro particular me despido de usted, expresándole los sentimientos de mi más alta estima y consideración personal.

Atentamente.

MUNICIPALIDAD PROVINCIAL DEL CALLAO
GERENCIA GENERAL DE SEGURIDAD CIUDADANA
Gral. PNP (R) LUIS MANUEL PINELO BURGA
GERENTE GENERAL

ANEXO N° 18

Formato para informar los Planes de Seguridad Ciudadana recibidos en los Comités Provinciales y Regionales de Seguridad Ciudadana

COMITÉ DE SEGURIDAD CIUDADANA QUE PRESENTARON SU PLAN DE SEGURIDAD CIUDADANA

PROVINCIA CONSTITUCIONAL DEL CALLAO

N°	DEPARTAMENTO	PROVINCIA	DISTRITO	OFICIO RECEPCIONADO	FECHA	SECRETARIO TÉCNICO
1	CALLAO	CALLAO	CALLAO CERCADO	OFICIO N 020-2019-MPC-CODISECCALLAO/SECTEC	30-ene-19	GRAL. PNP @ LUIS MIGUEL PRAELI BURGA
2	CALLAO	CALLAO	VENTANILLA	OFICIO N° 011-2019-CODISEC-MDV	24-ene-19	MY PNP @ MARCO A. MANYARI DE LA CRUZ
3	CALLAO	CALLAO	BELLAVISTA	OFICIO N° 058-2019-MDB/GSC/ST-CODISEC	30-ene-19	CMDT PNP @ ISMAEL EDWARD ARROYO ROCA
4	CALLAO	CALLAO	LA PERLA	OFICIO N° 004-2019-GSC/MDLP	28-ene-19	CRNEL PNP @ WALTER FERNANDEZ MARTINEZ
5	CALLAO	CALLAO	CARMEN DE LA LEGUA REYNOSO	OFICIO N° 016-2019-ST-CODISEC/MDCLR	28-ene-19	JOSE MAXIMO CORREA AZAÑEDO
6	CALLAO	CALLAO	LA PUNTA	OFICIO N° 007-2019-MDLP-GSCDCPM -/	30-ene-19	LUIS ALBERTO QUIÑONES CHAVEZ
7	CALLAO	CALLAO	MI PERU	OFICIO N° 634-2018-MDMP-CODISEC/ST	26-dic-18	ROBERTO CARLOS FOLCH MONTOYA

CARGO

"AÑO DE LA LUCHA CONTRA LA CORRUPCIÓN Y LA IMPUNIDAD".

COMITÉ REGIONAL DE SEGURIDAD CIUDADANA DEL CALLAO
GERENCIA REGIONAL DE DEFENSA NACIONAL, DEFENSA CIVIL Y SEGURIDAD CIUDADANA
Av. Juan Pablo II Nº 140 -Bellavista
Telf.: 4985511

CORESEC-CALLAO

110420

INFORME N° 075 - 2019 - GRC/ GRDNDCYSC - CORESEC – ST.

A : **Sr. DANTE JOSE MANDRIOTTI CASTRO**
Gobernador Regional y Presidente del CORESEC CALLAO.

De : **Grsl. EP ® JOSE REMIGIO SOSA DULANTO BADIOLA**
Gerente de Defensa Nacional, Defensa Civil y Seguridad Ciudadana y Secretario Técnico CORESEC CALLAO.

Asunto : Remite el Plan de Acción Regional de Seguridad Ciudadana de la Región Callao 2019 y un CD con la información virtual, para la expedición de la Ordenanza Regional.

Fecha : Callao, 27 de Febrero del 2019.

Es honroso dirigirme a Ud. haciendo de conocimiento lo siguiente:

01. El 26 FEB 2019 a hs. 10:00 se realizó la segunda sesión ordinaria del CORESEC CALLAO, en la cual se desarrolló la exposición sobre el Proyecto del Plan de Acción Regional de Seguridad Ciudadana de la Región Callao 2019, siendo aprobado por unanimidad luego de la votación pertinente.

02. Por lo expuesto esta Gerencia Regional remite adjunto al presente el Plan de Acción Regional de Seguridad Ciudadana de la Región Callao 2019, de 270 folios y un CD con la información virtual, en cumplimiento a la normatividad vigente; a efectos de su ratificación por el Consejo Regional del Gobierno Regional del Callao mediante Ordenanza Regional, acorde con el Art. Nro. 47 del Reglamento del SINASEC, a su vez se adjunta el Acta de Aprobación del Plan de Acción Regional de Seguridad Ciudadana de la Región Callao 2019, documento éste que será cursado a la Dirección General de Seguridad Ciudadana - Ministerio del Interior en cuanto sea recepcionado, a fin de ser anexado al citado instrumento de gestión.

Es cuanto hago de su conocimiento para los fines del caso.

Atentamente;

GOBIERNO REGIONAL DEL CALLAO
Grsl. EP (r) José Sosa Dulanto-Badiola

GOBIERNO REGIONAL DEL CALLAO
DESPACHO DEL GOBERNADOR
27 FEB. 2019
RECIBIDO
Hora: 10:07 am Firma:

CC.ARCHIVO

COMITÉ REGIONAL DE SEGURIDAD CIUDADANA
Av. Juan Pablo II Nº 140 –Bellavista
Telf.: 4985511

"Año de la Lucha contra la Corrupción y la Impunidad".

CORESEC-CALLAO

ACTA DE APROBACIÓN DEL PLAN DE ACCIÓN REGIONAL DE SEGURIDAD CIUDADANA DE LA REGIÓN CALLAO 2019

Siendo las ...10:45... horas del día 26 de Febrero del 2019, en las instalaciones del despacho de la Gobernación Regional del Callao, en sesión ordinaria del Comité Regional de Seguridad Ciudadana del Callao, con la presencia de los miembros del Comité de Seguridad Ciudadana, cumpliendo con el quórum de acuerdo a la Ley N° 27933, su Reglamento y Directivas del Sistema Nacional de Seguridad Ciudadana, el Presidente del Comité Regional de Seguridad Ciudadana del Callao da por iniciada la presente Sesión Ordinaria.
Se dio lectura al punto en la agenda: Aprobación del Plan de Acción Regional de Seguridad Ciudadana de la Región Callao 2019, estando presentes las siguientes autoridades.

	Miembro del Comité	Cargo	Representante de:
1.	SR. DANTE JOSE MANDRIOTTI CASTRO	Presidente	GOBERNACIÓN REGIONAL DEL CALLAO.
2.	ECON. PEDRO MARTIN YAÑEZ SANCHEZ	Miembro	CORTE SUPERIOR DE JUSTICIA DEL CALLAO.
3.	ABOG. YESSICA PAOLA VITERI VALIENTE	Miembro	CORTE SUPERIOR DE JUSTICIA DE VENTANILLA.
4.	MAG. ELIANA IBERICO HIDALGO	Miembro	JUNTA DE FISCALES SUPERIORES DEL DISTRITO FISCAL DEL CALLAO.
5.	ABOG. GILBERTO OSCAR PINILLOS CADILLO	Miembro	JUNTA DE FISCALES SUPERIORES DEL DISTRITO FISCAL DE VENTANILLA.
6.	SRA. ANGELICA MILAGROS LAVADO ZUÑIGA	Miembro	PREFECTURA REGIONAL DEL CALLAO
7.	GRAL.PNP. EDGARDO EMILIO GARRIDO LOPEZ	Miembro	REGIÓN POLICIAL DEL CALLAO
8.	ABOG. DELCY YANIRI HEREDIA SILVA	Miembro	OFICINA DEFENSORIAL DEL PUEBLO DEL CALLAO
9.	ABOG. PEDRO JORGE LOPEZ BARRIOS	Miembro	MUNICIPALIDAD PROVINCIAL Y COPROSEC DEL CALLAO
10.	SR. DANIEL JUAN MALPARTIDA FILIO	Miembro	MUNICIPALIDAD DISTRITAL Y CODISEC DE BELLAVISTA
11.	ABOG. CARLOS ALFREDO COX PALOMINO	Miembro	MUNICIPALIDAD DISTRITAL Y CODISEC DE CARMEN DE LA LEGUA REYNOSO
12.	SR. PIO FERNANDO SALAZAR VILLARAN	Miembro	MUNICIPALIDAD DISTRITAL Y CODISEC DE LA PUNTA
13.	ABOG. PEDRO CARMELO SPADARO PHILIPPS	Miembro	MUNICIPALIDAD DISTRITAL Y CODISEC DE VENTANILLA.
14.	ING. ANIBAL NOVILO JARA AGUIRRE	Miembro	MUNICIPALIDAD DISTRITAL Y CODISEC DE LA PERLA
15.	SR. AGUSTIN WILLIAMS SANTAMARIA VALDERA	Miembro	MUNICIPALIDAD DISTRITAL Y CODISEC MI PERÚ.
16.	LIC.GUILLERMO YOSHIKAWA TORRES	Miembro	DIRECCIÓN REGIONAL DE EDUCACIÓN - DREC
17.	DRA. KATHEY MERCEDES PACHECO VARGAS	Miembro	DIRECCIÓN REGIONAL DE SALUD DIRESA – CALLAO
18.	ABOG. ESTEFANIA ALELI MANZANEDA PINEDA	Miembro	GERENCIA REGIONAL DE DESARROLLO ECONÓMICO
19.	SR. JORGE AUGUSTO NUBE RODRIGUEZ	Miembro	COORDINACIÓN REGIONAL DE JUNTAS VECINALES DEL CALLAO.

COMITÉ REGIONAL DE SEGURIDAD CIUDADANA
Av. Juan Pablo II Nº 140 –Bellavista
Telf.: 4985511

"Año de la Lucha contra la Corrupción y la Impunidad".

CORESEC-CALLAO

Una vez leído y revisado el Plan de Acción Regional de Seguridad Ciudadana de la Región Callao, correspondiente al año 2019; y luego del intercambio de ideas, sugerencias, observaciones y del debate correspondiente, el Comité Regional de Seguridad Ciudadana del Callao por unanimidad aprobó el mencionado Plan de Acción Regional de Seguridad Ciudadana de la Región Callao 2019, encargando su seguimiento e informe de cumplimiento al Secretario Técnico del Comité Regional de Seguridad Ciudadana del Callao.

Y siendo las 11:35 horas de la fecha, se dio por finalizada la presente diligencia, firmando los presentes en señal de conformidad con el contenido del acta.

POST- FIRMA	INSTITUCIÓN	FIRMA
DANTE MANDRIOTTI COSTA	GOBERNACION	
PEDRO SPADARO Philippi	Mun. Ventanilla	
Daniel Mripartida Filio	Municipalidad Bellavista	
Edgar Williams Santamaria Valdivia	Municipalidad de San Pedro	
Gilberto Os Cue Pinillos Cadillo	Minsta Public-Vente	
VIRGINIA CANOVAL PERES	MINISTERIO PUBLICO - CALLAO	
ANIBAL JARA AGUIRRE	MUNICIPALIDAD DE LA PERLA	
Gervudo Oscco Gonzales	PODER JUDICIAL	
PEDRO JORGE LOPEZ BARRES	ALCALDE PROVINCIA CALLAO	
ANGELICA MILAGROS LAVADO ZUÑIGA	SUB PREFECTA PROVINCIAL - CALLAO	
LEONARDO SILVA	Jefe(a) Oficina Defensoría del Callao	
ESTEFANIA MANZANEDA PINEDA	Asesor Desarrollo Social	
PIO SALAZAR VILLEGAS	MUNICIPALIDAD LA PUNTA	

ACTIVIDAD 2

- **PROGRAMADO**

Nro ORDEN	Título Actividad	Unidad de Medida	Meta Anual	Programación Trimestral 2019				Responsable
				I	II	III	IV	
02	Asistencia a la Capacitación del Secretario Técnico, Coordinador General CORESEC y del responsable de la Oficina de Presupuesto , en la formulación, Financiamiento y ejecución del Plan Regional de Seguridad Ciudadana y su financiamiento mediante la implementación del PP-0030.	Capacitación de la Dirección General de Seguridad Ciudadana - MININTER.	2	0	1	0	1	DIRECCIÓN GENERAL DE SEGURIDAD CIUDADANA - MININTER CORESEC CALLAO-ST.

- **EJECUCIÓN AL SEGUNDO TRIMESTRE**

Nro ORDEN	Título Actividad	Unidad de Medida	Meta Anual	Programación Trimestral 2019	EJECUCIÓN 2DO TRIMESTRE	% EJECUCIÓN TOTAL	Responsable
				II			
02	Asistencia a la Capacitación del Secretario Técnico, Coordinador General CORESEC y del responsable de la Oficina de Presupuesto, en la formulación, Financiamiento y ejecución del Plan Regional de Seguridad Ciudadana y su financiamiento mediante la implementación del PP-0030.	Capacitación de la Dirección General de Seguridad Ciudadana - MININTER.	2	1	**0**	100 %	DIRECCIÓN GENERAL DE SEGURIDAD CIUDADANA - MININTER CORESEC CALLAO- ST.

Durante el 2do. Trimestre la Dirección General de Seguridad Ciudadana del Ministerio del Interior no ha programado capacitaciones ejecutando y cumpliendo con esta actividad en el 1er. Trimestre al 100 %.

22 ENE 2019.- 10:00 HRS. En las Instalaciones de la Gerencia Regional de Defensa Nacional, Defensa Civil y Seguridad Ciudadana se llevó a cabo la Primera Reunión de Coordinación con los Gerentes de Seguridad Ciudadana y Secretarios Técnicos de las Municipalidades Provincial y Distritales de la Provincia Constitucional del Callao siendo convocada y presidida por el Sr. Gral EP ® José SOSA DULANTO-BADIOLA, Gerente Regional de Defensa Nacional, Defensa Civil y Seguridad Ciudadana de la Región Callao y Secretario Técnico CORESEC CALLAO, con la presencia del Sectorista y representante del Ministerio del Interior Crnl PNP ® Jaime CARRILLO BACIGALUPO. La realización del evento se comunicó a la DGSC con INFORME N° 030 – 2019 – GRC/GRDNDCYSC – CORESEC-ST del 23 ENE 2019.





18 MAR 2019.- 09:00 a 13:00 hrs. En el Auditorio del PELA ubicado en Av. Juan Pablo II nro. 140 – Bellavista se desarrolló el Taller de Capacitación denominado "Formulación, Ejecución y Financiamiento de los Planes de Seguridad Ciudadana" organizado por la Dirección General de Seguridad Ciudadana del Ministerio del Interior en donde asistieron personal de los Comités de Seguridad Ciudadana y Presupuesto, asistiendo el Sr. Carlos Alfredo Cox Palomino alcalde de la Municipalidad Distrital de Carmen de La Legua Reynoso entre otras autoridades de la Provincia Constitucional del Callao. Asimismo participando personal del CORESEC CALLAO y Secretario Técnico del CORESEC CALLAO Gral.EP ® Jose Sosa Dulanto Badiola.





ACTIVIDAD 3

- **PROGRAMADO**

Nro ORDEN	Título Actividad	Unidad de Medida	Meta Anual	Programación Trimestral 2019				Responsable
				I	II	III	IV	
03	Ejecución del Patrullaje integrado por sector.	PLAN DE PATRULLAJE INTEGRADO POR SECTOR 2019	1	1	0	0	0	REGIÓN POLICIAL DEL CALLAO MUNICIPALIDADES
		EJECUCIÓN DEL PATRULLAJE INTEGRADO POR SECTOR	1 x Turno = 30 al mes en 10 Comisarías TOTAL = 3600 Turnos o Servicios de Patrullaje Integrado.	900	900	900	900	

- **EJECUCIÓN AL SEGUNDO TRIMESTRE**

Nro ORDEN	Título Actividad	Unidad de Medida	Meta Anual	Programación Trimestral 2019	EJECUCIÓN 2DO TRIMESTRE	% EJECUCIÓN TOTAL	Responsable
				II			
03	Ejecución del Patrullaje integrado por sector.	PLAN DE PATRULLAJE INTEGRADO POR SECTOR 2019	1	0	**0**	100	REGIÓN POLICIAL DEL CALLAO MUNICIPALIDADES
		EJECUCIÓN DEL PATRULLAJE INTEGRADO POR SECTOR	1 x Turno = 30 al mes en 10 Comisarías TOTAL = 3600 Turnos o Servicios de Patrullaje Integrado.	900	**8955**	100	

La Región Policial del Callao cuenta con un Plan de Operaciones n° 002 – REGPOL – CALLAO/SEC – OFIPLOPE "PATRULLAJE LOCAL INTEGRADO 2019". Se adjunta en el **Anexo 02.**

La Región Policial del Callao Informa que durante el 2do. Trimestre 2019 se ejecutaron un total de 8955 patrullajes integrados con los Gobiernos Locales de la Región Callao con un total de 102 policías en cada mes y los Gobiernos Locales Semestre han realizado un total de 7100 patrullajes municipales. Como se procede a detallar:

N°	MUNICIPALIDADES	CANTIDAD PATRULLAJES MUNICIPALES	TOTAL
1	Callao	1025	**7100**
2	Ventanilla	3640	
3	Mi Perú	540	
4	Bellavista	270	
5	La Perla	250	
6	La Punta	835	
7	Carmen de la Legua - Reynoso	540	

PATRULLAJE INTEGRADO EJECUTADO ENTRE EL SERENAZGO Y LAS COMISARIAS PNP DE LA REGPOL CALLAO, EN EL MES DE ABRIL 2019

N°	COMISARIAS	MUNICIPALIDAD	SERENAZGO		N° EFECTIVO PNP POR TURNO	TURNOS X DIA	CANT. PATRULLAJE INTEGRADO AL MES	EFECTIVOS PNP TOTAL POR DÍA
			SERENOS	VEH.				
1	COM. CALLAO	CALLAO	0	0	0	0	0	0
2	COM. BELLAVISTA	BELLAVISTA	1	1	1	3	90	3
3	COM. LA CHALACA	CALLAO	2	1	1	3	90	3
4	COM. LA PERLA	LA PERLA	2	2	2	3	180	6
5	COM. LA LEGUA	CALLAO	1	1	1	3	90	3
6	COM. LA PUNTA	LA PUNTA	1	1	1	3	90	3
7	COM. C. PESCADOR	BELLAVISTA	2	2	2	3	180	6
8	COM. R. CASTILLA	CALLAO	1	1	1	3	90	3
9	COM. J. INGUNZA V.	CALLAO	1	1	1	3	90	3
10	COM. CDLLREYNOSO	CDLLR	2	1	1	3	90	3
11	COM. MARQUEZ	CALLAO	1	1	1	3	90	3
12	COM. PLAYA RIMAC	CALLAO	1	1	1	3	15	1
13	COM. SARITA COLONIA	CALLAO	1	1	1	3	90	2
14	COM. BOCANEGRA	CALLAO	1	1	1	3	90	3
15	COM. DULANTO	CALLAO	1	1	1	3	90	3
16	COM. OQUENDO	CALLAO	1	1	1	3	90	3
17	COM. VILLA LOS REYES	VENTANILLA	3	3	3	3	270	12
18	COM. MI PERU	MI PERU	2	2	2	3	180	6
19	COM. PACHACUTEC	VENTANILLA	4	4	4	3	360	12
20	COM. VENTANILLA	VENTANILLA	8	8	8	3	720	24
TOTAL			36	34	34	57	2985	102

PATRULLAJE INTEGRADO EJECUTADO ENTRE EL SERENAZGO Y LAS COMISARIAS PNP DE LA REGPOL CALLAO, EN EL MES DE MAYO 2019

N°	COMISARIAS	MUNICIPALIDAD	SERENAZGO		N° EFECTIVO PNP POR TURNO	TURNOS X DIA	CANT. PATRULLAJE INTEGRADO AL MES	EFECTIVOS PNP TOTAL POR DÍA
			SERENOS	VEH.				
1	COM. CALLAO	CALLAO	0	0	0	0	0	0
2	COM. BELLAVISTA	BELLAVISTA	1	1	1	3	90	3
3	COM. LA CHALACA	CALLAO	2	1	1	3	90	3
4	COM. LA PERLA	LA PERLA	2	2	2	3	180	6
5	COM. LA LEGUA	CALLAO	1	1	1	3	90	3
6	COM. LA PUNTA	LA PUNTA	1	1	1	3	90	3
7	COM. C. PESCADOR	BELLAVISTA	2	2	2	3	180	6
8	COM. R. CASTILLA	CALLAO	1	1	1	3	90	3
9	COM. J. INGUNZA V.	CALLAO	1	1	1	3	90	3
10	COM. CDLLREYNOSO	CDLLR	2	1	1	3	90	3
11	COM. MARQUEZ	CALLAO	1	1	1	3	90	3
12	COM. PLAYA RIMAC	CALLAO	1	1	1	3	15	1
13	COM. SARITA COLONIA	CALLAO	1	1	1	3	90	2
14	COM. BOCANEGRA	CALLAO	1	1	1	3	90	3
15	COM. DULANTO	CALLAO	1	1	1	3	90	3
16	COM. OQUENDO	CALLAO	1	1	1	3	90	3
17	COM. VILLA LOS REYES	VENTANILLA	3	3	3	3	270	12
18	COM. MI PERU	MI PERU	2	2	2	3	180	6
19	COM. PACHACUTEC	VENTANILLA	4	4	4	3	360	12
20	COM. VENTANILLA	VENTANILLA	8	8	8	3	720	24
TOTAL			36	34	34	57	2985	102

PATRULLAJE INTEGRADO EJECUTADO ENTRE EL SERENAZGO Y LAS COMISARIAS PNP DE LA REGPOL CALLAO, EN EL MES DE JUNIO 2019

N°	COMISARIAS	MUNICIPALIDAD	SERENAZGO		N° EFECTIVO PNP POR TURNO	TURNOS X DIA	CANT. PATRULLAJE INTEGRADO AL MES	EFECTIVOS PNP TOTAL POR DÍA
			SERENOS	VEH.				
1	COM. CALLAO	CALLAO	0	0	0	0	0	0
2	COM. BELLAVISTA	BELLAVISTA	1	1	1	3	90	3
3	COM. LA CHALACA	CALLAO	2	1	1	3	90	3
4	COM. LA PERLA	LA PERLA	2	2	2	3	180	6
5	COM. LA LEGUA	CALLAO	1	1	1	3	90	3
6	COM. LA PUNTA	LA PUNTA	1	1	1	3	90	3
7	COM. C. PESCADOR	BELLAVISTA	2	2	2	3	180	6
8	COM. R. CASTILLA	CALLAO	1	1	1	3	90	3
9	COM. J. INGUNZA V.	CALLAO	1	1	1	3	90	3
10	COM. CDLLREYNOSO	CDLLR	2	1	1	3	90	3
11	COM. MARQUEZ	CALLAO	1	1	1	3	90	3
12	COM. PLAYA RIMAC	CALLAO	1	1	1	3	15	1
13	COM. SARITA COLONIA	CALLAO	1	1	1	3	90	2
14	COM. BOCANEGRA	CALLAO	1	1	1	3	90	3
15	COM. DULANTO	CALLAO	1	1	1	3	90	3
16	COM. OQUENDO	CALLAO	1	1	1	3	90	3
17	COM. VILLA LOS REYES	VENTANILLA	3	3	3	3	270	12
18	COM. MI PERU	MI PERU	2	2	2	3	180	6
19	COM. PACHACUTEC	VENTANILLA	4	4	4	3	360	12
20	COM. VENTANILLA	VENTANILLA	8	8	8	3	720	24
TOTAL			36	34	34	57	2985	102

ACTIVIDAD 4

- **PROGRAMADO**

Nro ORDEN	Título Actividad	Unidad de Medida	Meta Anual	Programación Trimestral 2019				Responsable
				I	II	III	IV	
04	Ejecución de Operativos conjuntos 2019 frente a la inseguridad ciudadana (Ministerio Público, PNP, Serenazgo, Fiscalización Municipal y otros actores).	Plan de Operativos Conjuntos 2019.	1	0	1	0	0	REGIÓN POLICIAL DEL CALLAO MUNICIPALIDADES
		EJECUCIÓN	12	3	3	3	3	

- **EJECUCIÓN AL SEGUNDO TRIMESTRE**

Nro ORDEN	Título Actividad	Unidad de Medida	Meta Anual	Programación Trimestral 2019	EJECUCIÓN 2DO TRIMESTRE	% EJECUCIÓN TOTAL	Responsable
				II			
04	Ejecución de Operativos conjuntos 2019 frente a la inseguridad ciudadana (Ministerio Público, PNP, Serenazgo, Fiscalización Municipal y otros actores).	Plan de Operativos Conjuntos 2019.	1	1	**1**	**100%**	REGIÓN POLICIAL DEL CALLAO MUNICIPALIDADES
		EJECUCIÓN	12	3	**72**	**100%**	

La Región Policial del Callao en conjunto con los Gobiernos Locales del Callao realizaron el Plan de Operaciones N° 029 – REGPOL-CALLAO/SEC-OFIPLOPE "OPERATIVOS CONJUNTOS 2019". (**Anexo n° 03)**

Durante el 2do.Trimestre 2019 los gobiernos locales ejecutaron un total de 72 Operativos Conjuntos con la PNP, Serenazgo, Personal de Fiscalización de Comercialización y Transporte, JJ.VV de la PNP, entre otras entidades. Como lo han reportado en cada Informe Trimestral las 07 Municipalidades. Se procede a detallar:

MUNICIPALIDADES	CANTIDAD DE OPERATIVOS CONJUNTOS	DETALLE DEL OPERATIVO CONJUNTO
VENTANILLA	1	OPERATIVO CON MINISTERIO PÚBLICO, PNP Y MUNICIPALIDAD A MERCADOS INFORMALES DE VENTA DE PIRATERIA.
CALLAO	28	OPERATIVOS CON LAS COMISARIAS DE LA JURISDICCIÓN DEL CALLAO EN ABRIL (6), MAYO (1) Y JUNIO (1); OQUENDO ABRIL (1), MAYO (1), JUNIO (1); SARITA COLONIA ABRIL (1), MAYO (1) Y JUNIO (1); LA LEGUA MAYO (2) Y JUNIO (2); PLAYA RIMAC JUNIO (1); DULANTO JUNIO (2), BOCANEGRA MAYO (1) Y JUNIO (1); MARQUEZ ABRIL (1), MAYO (3); RAMÓN CASTILLA MAYO (1).
CARMEN DE LA LEGUA REYNOSO	15	SE REALIZARON OPERATIVOS DE FISCALIZACIÓN CONTRA EL CONSUMO DE ALCOHOL EN LA VIA PÚBLICA.
MI PERÚ	15	DURANTE EL 2DO. TRIMESTRE SE REALIZARON OPERATIVOS CONJUNTOS CON LA COMISARÍA MI PERÚ.
LA PERLA	10	OPERATIVOS EN LOS LUGARES CRITICOS DEL DISTRITO, ERRADICACIÓN DE SUJETOS DE MAL VIVIR Y CAPTURA DE REQUISITORIADOS.
BELLAVISTA	2	OPERATIVO Y/O PATRULLAJE MIXTO CON LA PNP – JJ.VV
LA PUNTA	1	HA PROGRAMADO 04 OPERATIVOS CONJUNTOS DURANTE TODO EL AÑO, CUMPLIENDO CON 01 OPERATIVO TRIMESTRAL.

ACTIVIDAD 5

- **PROGRAMADO**

Nro ORDEN	Título Actividad	Unidad de Medida	Meta Anual	Programación Trimestral 2019				Responsable
				I	II	III	IV	
05	Ejecución y recuperación de espacios públicos en cada distrito con la finalidad de reducir zonas de riesgo o de alta incidencia delictiva e incrementar espacios seguros y de convivencia pacífica.	Plan Distrital de Recuperación de Espacios Públicos 2019	1	0	1	0	0	MUNICIPALIDADES
		EJECUCIÓN DE OBRA	6	0	0	3	3	

- **EJECUCIÓN AL SEGUNDO TRIMESTRE**

Nro ORDEN	Título Actividad	Unidad de Medida	Meta Anual	Programación Trimestral 2019	EJECUCIÓN 2DO TRIMESTRE	% EJECUCIÓN TOTAL	Responsable
				II			
05	Ejecución y recuperación de espacios públicos en cada distrito con la finalidad de reducir zonas de riesgo o de alta incidencia delictiva e incrementar espacios seguros y de convivencia pacífica.	Plan Distrital de Recuperación de Espacios Públicos 2019	1	1	**0**	**100%**	MUNICIPALIDADES
		EJECUCIÓN DE OBRA	6	0	**0**	**100%**	

En el 1er. Trimestre los Gobiernos Locales de la Región Callao, han formulado su Plan Distrital de Recuperación de Espacios Públicos y han remitido oportunamente a la Dirección General de Seguridad Ciudadana con su Informe Trimestral de Cumplimiento, con excepción de la Municipalidad Distrital de La Punta que no cuenta con Espacio Público a recuperar por tener un territorio limitado y bordeado del mar.
La ejecución de la Recuperación de Espacios Públicos proyectados para este año 2019 se realizará en el III y IV Trimestre respectivamente.

N°	MUNICIPALIDADES	LUGARES A RECUPERAR
1	CALLAO	Los Parques: Backus y Fraternidad / Lozas Deportivas: Acapulco y Tiwinza
2	VENTANILLA	Parque de la Mujer – Calle 1 con la Av. Néstor Gambeta Urb. Satélite
3	MI PERÚ	Reparación del Módulo de Control de Seguridad en el local de Serenazgo en el A.H. Villa Emilia
4	BELLAVISTA	Parque «Virgen de las Mercedes»-Honguito
5	CARMEN DE LA LEGUA	Av. Juan Velasco Alvarado cuadra 01 a la 06
6	LA PERLA	RECUPERADO: Entre el Jr. Dos de Mayo cuadra 05, 06 y Jr. España cuadra 02 y 03. A RECUPERAR: Jr. Callao cuadra 01 a 07
7	LA PUNTA	Renovación del espacio público recreativo ubicado en el Psje. Dos de Mayo

ACTIVIDAD 6

- **PROGRAMADO**

Nro ORDEN	Título Actividad	Unidad de Medida	Meta Anual	Programación Trimestral 2019				Responsable
				I	II	III	IV	
06	Ejecución de Programas de Prevención Social frente a la inseguridad Ciudadana.	PLAN DE PROGRAMAS PREVENTIVOS	1	1	0	0	0	REGIÓN POLICIAL CALLAO COMISARIAS PNP
		EJECUCIÓN PROGRAMAS DE PREVENCIÓN SOCIAL	12	3	3	3	3	

- **EJECUCIÓN AL SEGUNDO TRIMESTRE**

Nro ORDEN	Título Actividad	Unidad de Medida	Meta Anual	Programación Trimestral 2019	EJECUCIÓN 2DO TRIMESTRE	% EJECUCIÓN TOTAL	Responsable
				II			
06	Ejecución de Programas de Prevención Social frente a la inseguridad Ciudadana.	PLAN DE PROGRAMAS PREVENTIVOS	1	0	**0**	**100**	REGIÓN POLICIAL CALLAO COMISARIAS PNP
		EJECUCIÓN PROGRAMAS DE PREVENCIÓN SOCIAL	12	3	**1193**	**100**	

Los Planes de Programas de Prevención frente a la Inseguridad Ciudadana son programas promovidas por la PNP en trabajo conjunto con las Municipalidades e instituciones locales siendo presentados oportunamente a la Dirección General de Seguridad Ciudadana y que se encuentran incluidos en sus Informes Trimestrales de Cumplimiento de los Gobiernos Locales del Callao.

Las 07 Municipalidades de la Provincia Constitucional del Callao que han realizado su plan de Programas de Prevención, vienen trabajando en conjunto con la PNP seleccionando los 05 primeros Programas Preventivos de la PNP.

1. Programa Policía Escolar.
2. Programa Juntas Vecinales de Seguridad Ciudadana.
3. Programa Auto Protección Escolar (BAPES)
4. Programa Red de Cooperantes.
5. Programa Patrullas Juveniles.
6. Programa Club de Menores "Amigos del Policía".

En el 2do. Trimestre la Región Policial del Callao (1174) y las Municipalidades (19) realizando un total 1193 actividades.

Las Municipalidades distritales del Callao, La Perla, La Punta según su programación se ejecutarán en el 2do Semestre.

- La Municipalidad Distrital de Ventanilla en conjunto con las comisarías de su jurisdicción en el 2do.Trimestre han realizado 03 actividades con las JJ.VV, Club de Menores, Brigadas de Autoprotección Escolar.
- La Municipalidad Distrital de Bellavista en conjunto con las comisarías de su jurisdicción en el 2do.Trimestre han realizado 03 actividades con las JJ.VV, Club de Menores, Brigadas de Autoprotección Escolar.
- La Municipalidad Distrital de La Perla en conjunto con la comisaría de su jurisdicción han realizado 01 actividad.
- La Municipalidad Distrital de Mi Perú con la Comisaría de su jurisdicción, realizaron 12 capacitaciones con las JJ.VV con fechas 25/04/2019,09/05/2019,30/05/2019,30/05/2019,31/05/2019,27/06/2019,28/06/2019; Rondas Vecinales 11/04/2019, 23/05/2019,06/06/2019,13/06/2019, Brigadas de Autoprotección Escolar se realizaron el 31/05/2019.

LA REGIÓN POLICIAL DEL CALLAO informó lo siguiente en Prevención Social, con OFICIO N° 398-2019-REGPOL-CALLAO-SEC/UNITRDOC Y INFORME N° 094-2019-REGPOL-CALL/SEC-OFIPACIU en el 2DO. Trimestre realizaron 1174 actividades con 81,906 beneficiados.

PERU | Ministerio del Interior | Policía Nacional del Perú | Dirección de Operaciones Policiales | Región Policial Callao

"Año de la Lucha Contra la Corrupción y la Impunidad"

Callao, 14AGO2019

OFICIO N° 398 -2019-REGPOL-CALLAO-SEC/UNITRDOC.

SEÑOR : General EP ®
José SOSA DULANTO – BADIOLA
Secretario Técnico del CORESEC CALLAO.

ASUNTO : Informe por motivo que se indica.- **REMITE.-**

REF. : Oficio N°361-2019-SGF-MP-FN-2°FPPCC-1, del 17JUL2019.

Por especial encargo del señor General PNP Jefe de la Región Policial del Callao, es grato dirigirme a Ud., en atención al documento de la referencia, con la finalidad de remitir el Informe N° 094-2019-REGPOL-CALLAO/SEC-OFIPACIU, del 07AGO2019, sobre información de Juntas Vecinales, conformación de JJ.VV durante los meses de Abril a Junio 2019 y cantidad de beneficiarios de las actividades realizadas con toma fotográficas; para su conocimiento y fines.

Aprovecho la oportunidad para expresarle los sentimientos de mi especial consideración y deferente estima personal.

Dios guarde a Ud.

POLICIA NACIONAL DEL PERU DIRECCION REGPOL - CALLAO

VºBº OA – 230803
JUAN MANUEL PEDRERA RUIZ
CORONEL PNP
JEFE SECRETARIO REGPOL - CALLAO

Complejo Policial "Alipio Ponce Vásquez", sito en Jr. Apurimac N° 647 Callao
Teléfono: 429-9401 – 429-9079 Anexo 253
Correo Electrónico: rp.callao.sec@policia.gob.pe

MINISTERIO DEL INTERIOR
POLICIA NACIONAL DEL PERÚ
REGIÓN POLICIAL CALLAO
OFICINA DE PARTICIPACION CIUDADANA

25

INFORME Nº 094 - 2019 –REGPOL-CALL/SEC-OFIPACIU.

Asunto : Emite información sobre cantidad de Juntas Vecinales, conformación de JJ.VV en los meses de Abril a Junio 2019 y cantidad de beneficiarios de las actividades realizadas con tomas fotográficas, por motivo que se indica

Ref. :
- DCTO. Nro. 582-2019-REGPOL-CALLAO/SEC-OFIPLOPÉ, del 02AGO2019.
- OFICIO Nro. 784-2019-GRC/CORESEC.ST, del 01AGO2019.

---

1. Habiéndose recepcionado los documentos de la referencia mediante el cual el Secretario Técnico del CORESEC CALLAO, solicita información sobre la cantidad de Juntas Vecinales, conformación de JJ.VV en los meses de Abril a Junio 2019 y cantidad de beneficiarios de las actividades realizadas con tomas fotográficas.

2. Sobre el particular en cumplimiento a lo antes indicado, cumplo con informar a Ud., lo siguiente:

   a. **CANTIDAD TOTAL DE JUNTAS VECINALES:**

      - Contamos con QUINIENTOS SETENTA Y UNO (571) JJ.VV. **ANEXO Nro. 001**

   b. **JJ.VV. CONFORMADAS EN LOS MESES DE ABRIL, MAYO Y JUNIO 2019.**

      - SESENTA (60) JJ.VV. **ANEXO Nro. 002**

   c. **ACTIVIDADES REALIZADAS CON LAS JUNTAS VECINALES DE SEGURIDAD CIUDADANA DURANTE LOS MESES DE ABRIL, MAYO Y JUNIO DEL 2019. ANEXO Nro. 003.**

      - Eventos (charlas, taller y otros) sobre el rol y funciones de las Juntas vecinales. : **208**
        Personas Beneficiadas : **7,233**

      - Rondas Mixtas : **81**
      - Cant. Participantes : **2,834**

      - Eventos sobre ética (charlas, taller y otros), respeto a la Ley y construcción de ciudadanía. : **74**
      - Personas beneficiadas : **3,198**

- Eventos sobre (charlas, taller, campañas y otros), sobre medidas preventivas y mecanismo de coordinación : 74
- Personas beneficiadas : **9,042**

- Eventos (charlas, talleres, campañas y otros), sobre la prevención de la violencia familiar y la igualdad de género : **95**
- Personas beneficiadas : **3,877**

- Eventos (charlas, talleres, campañas y otros), sobre el fortalecimiento y cohesión familiar : **60**
- Personas beneficiadas : **2,658**

- Reunión con los integrantes de las Juntas Vecinales : **181**

- Acciones Cívicas Realizadas : **16**
- Personas Beneficiadas : **5,560**

- Campaña de difusión de los servicios que presta la policía : 98
- Personas informadas : **12,105**

- Actividades Cívico Patrióticas con participación de autoridades locales, comunidad Juntas Vecinales, Red de Cooperantes, estudiantes, otros : **85**
- Personas participantes : **13,270**

- Actividades recreativas, deportivas y culturales : **44**
- Personas beneficiadas : **7,587**

- Actividades de fortalecimiento de habilidades sociales a grupos en riesgo. : 36
- Personas beneficiadas : **1,249**

- Numero de eventos (campañas, talleres, charlas. Otros) para la prevención de los delitos y faltas que afectan la seguridad ciudadana, dirigidas a la comunidad : **122**
- Personas beneficiadas : **13,293**

3. Las Comisarias PNP por intermedio de las Oficinas de Participación Ciudadana, con recursos propios y apoyo de entidades particulares, vienen cumpliendo con lo establecido en el Plan Nacional de Seguridad Ciudadana 2019 – 2023, que fuera aprobado mediante DS. Nro. 013-2019-IN.

4. En aplicación al Programa Presupuestal - 0030 que contempla acciones compartidas entre la PNP y los Gobiernos locales, con Ofc. Nro. 44-2019-REGPOL-CALLAO-SEC-OFIPACIU, del 01 FEB 2019, se solicitó a la Municipalidad del Callao el requerimiento de insumos para la aplicación y desarrollo de los programas preventivos; sin resultado positivo hasta la fecha.

5. Las Comisarias PNP que cuentan con la Estrategia Multisectorial "Barrio Seguro" en la REGPOL-CALLAO, son: Cía. De Carmen de la Legua Reynoso, Cía. De Bellavista, Cía. De la Perla, Cía. De Ventanilla, Cía. De Mi Perú y Cía. De Sarita Colonia, cuya actividad se encuentra incluida en el cuadro del Anexo Nro. 003..

Es todo en cuanto cumplo en informar a Ud., para su conocimiento y fines que estime por conveniente determinar. Se adjunta paneaux fotográfico.

Callao, 07 de agosto de 2019

POLICIA NACIONAL DEL PERU
REGIÓN POLICIAL - CALLAO
OFICINA DE PARTICIPACIÓN CIUDADANA

CIP. 230852
ROMULO A. REYES ROSALES
COMANDANTE PNP
JEFE OFIPACIU - REGPOL - CALLAO

POLICIA NACIONAL DEL PERU
REGPOL - CALLAO

CIP. 230803
JUAN MANUEL PEDRERA RUIZ
CORONEL PNP
JEFE SECRETARIO REGPOL - CALLAO

ANEXO Nro. 001.

JUNTAS VECINALES DE SEGURIDAD CIUDADANA CONFORMADAS EN LA REGPOL - CALLAO 2019

N°	DIVOPUS	COMISARIAS	TOTAL VIGENTES
1	DIVOPUS 1	COMISARÍA CIUDAD DEL PESCADOR	117
2		COMISARÍA CIUDADELA CHALACA	26
3		COMISARÍA DE BELLAVISTA	17
4		COMISARÍA DEL CALLAO	36
5		COMISARÍA LA LEGUA	15
6		COMISARÍA LA PERLA	18
7		COMISARÍA LA PUNTA	3
8		COMISARÍA RAMON CASTILLA	39
TOTAL DIVOPUS 01			271
9	DIVOPUS 2	COMISARÍA BOCANEGRA	12
10		COMISARÍA CARMEN DE LA LEGUA REYN	35
11		COMISARÍA JUAN INGUNZA VALDIVIA	34
12		COMISARÍA MANUEL CIPRIANO DULANTO	26
13		COMISARÍA PLAYA RIMAC	21
14		COMISARÍA SARITA COLONIA	40
TOTAL DIVOPUS 02			168
15	DIVOPUS 3	COMISARÍA DE VENTANILLA	22
16		COMISARÍA MI PERU	13
17		COMISARÍA OQUENDO	29
18		COMISARÍA PACHACUTEC	8
19		COMISARÍA PNP MARQUEZ	30
20		COMISARÍA VILLA LOS REYES	30
TOTAL DIVOPUS 03			132
TOTAL GENERAL			571

POLICIA NACIONAL DEL PERU
REGION POLICIAL - CALLAO

ANEXO Nro. 002.

JUNTAS VECINALES DE SEGURIDAD CIUDADANA CONFORMADAS DE ABRIL A JUNIO 2019

N°	DIVOPUS	COMISARIAS	JUNTAS VECINALES			
			ABRIL	MAYO	JUNIO	TOTAL
1	DIVOPUS 1	COMISARÍA CIUDAD DEL PESCADOR	0	0	0	0
2		COMISARÍA CIUDADELA CHALACA	8	0	0	8
3		COMISARÍA DE BELLAVISTA	1	0	0	1
4		COMISARÍA DEL CALLAO	1	1	2	4
5		COMISARÍA LA LEGUA	0	4	0	4
6		COMISARÍA LA PERLA	0	0	1	1
7		COMISARÍA LA PUNTA	0	0	0	0
8		COMISARÍA RAMON CASTILLA	0	0	0	0
TOTAL DIVOPUS 01			10	5	3	18
9	DIVOPUS 2	COMISARÍA BOCANEGRA	0	3	0	3
10		COMISARÍA CARMEN DE LA LEGUA REYNOSO	0	0	0	0
11		COMISARÍA JUAN INGUNZA VALDIVIA	0	0	0	0
12		COMISARÍA MANUEL CIPRIANO DULANTO	0	0	2	2
13		COMISARÍA PLAYA RIMAC	2	0	0	2
14		COMISARÍA SARITA COLONIA	2	2	7	11
TOTAL DIVOPUS 02			4	5	9	18
15	DIVOPUS 3	COMISARÍA DE VENTANILLA	0	0	1	2
16		COMISARÍA MI PERU	0	0	1	1
17		COMISARÍA OQUENDO	1	0	0	1
18		COMISARÍA PACHACUTEC	1	1	0	2
19		COMISARÍA PNP MARQUEZ	0	1	18	19
20		COMISARÍA VILLA LOS REYES	0	0	0	0
TOTAL DIVOPUS 03			2	2	20	24
TOTAL GENERAL			**16**	**12**	**32**	**60**

POLICIA NACIONAL DEL PERU
REGION POLICIAL - CALLAO

ANEXO Nro. 003

CUADRO DEMOSTRATIVO DE ACTIVIDADES REALIZADAS CON LAS JUNTAS VECINALES DE SEGURIDAD CIUDADANA DE LAS VEINTE (20) COMISARIAS PNP DE LA REGPOL-CALLAO, EN LOS MESES DE ABRIL, MAYO Y JUNIO DEL 2019.

| COMISARIAS | I. ORGANIZACION Y CAPACITACION DE LA COMUNIDAD | A. Nº DE JJ.VV. CONFORMADAS EN EL MES | 1. Nº de varones | 2. Nº de mujeres | 3. Total de integrantes | C. CAPACITACIONES PARA JUNTAS VECINALES Y/O REDES DE COOPERANTES | 1. Eventos (charla, taller, otros) sobre el rol y funciones de las Juntas Vecinales | a. Personas beneficiadas | 2. Asesorias especificas de seguridad vecinal (Dev. Vigilante) | a. Rondas mixtas | - Cantidad de participantes | 3. Eventos (charla, taller, otros) sobre ética, respeto a la ley y construccion de ciudadanía (PNSC 4.1.1) Y (PNSC 4.1.6) | a. Personas beneficiadas | 4. Eventos (charla, taller, campañas, otros) sobre medidas preventivas y mecanismos de conciliacion | a. Personas beneficiadas | 5. Eventos (charlas, talleres, campañas, otros) sobre la prevencion de la violencia familiar y la igualdad de genero (PNSC 3.1.9) | a. Personas beneficiadas | 6. Eventos (charlas, talleres, campañas, otros) sobre el fortalecimiento y cohesion familiar (PNSC 4.1.2) | a. Personas beneficiadas | 7. Reuniones con los integrantes de Juntas Vecinales | B. ACERCAMIENTO A LA POBLACION | 1. Asesorias civiles realizadas | - Personas beneficiadas | 2. Campañas de difusion de los servicios que presta la Policia | - Personas informadas | 3. Actividades Civico Preventivas con participacion de autoridades locales, comunidad, JJ.VV., red coop., estudiantes, otros. | - Personas participantes | 4. Actividades recreativas, deportivas y culturales. | - Personas beneficiadas | 5. Nº de actividades de fortalecimiento de habilidades sociales a grupos en riesgo (PNSC 3.4.3) | - Personas beneficiadas | D. EVENTOS DE PREVENCION DE SEGURIDAD CIUDADANA. | 1. Nº eventos (campañas, talleres, charlas, otros) para la prevencion de los delitos y faltas que afectan la Seguridad Ciudadana, dirigidas a la comunidad | - Personas beneficiadas | TOTAL |
|---|---|---

REUNION DE COORDINACION DEL SR. COMANDANTE PNP ROMULO REYES ROSALES JEFE DE LA OFICINA DE PARTICIPACION CIUDADANA CON ARTICULADOR DE EM BARRIO SEGURO TIWINZA – COM. SARITA COLONIA



REUNION DE COORDINACION MULTISECTORIAL PNP. , CORTE SUPERIOR DEL CALLAO Y EM BARRIO SEGURO.



REUNION DEL SR. GENERAL PNP EDGARDO GARRIDO LOPEZ JEFE DE LA REGION POLICIAL CALLAO CON LOS ARTICULADORES EM BARRIO SEGURO DEL CALLAO



REUNION DE COORDINACION Y TRABAJO ENTRE EL JEFE DE OFIPACIU DE LA REGION POLICIAL CALLAO, GOBIERNO REGIONAL DEL CALLAO Y EM BARRIO SEGURO



PARTICIPACION EN LA ACCION CIVICA ZONA SUR DEL CALLAO COMISARIA CALLAO





REUNION DE EVALUACION DE CONARE DREC CALLAO



REUNION DE EVALUACION DE LA DESOCUPACION JUVENIL



MARCHA CONTRA EL TRABAJO INFANTIL



LANZAMIENTO DE LA EM BARRIO SEGURO – MI PERU





ACTIVIDAD EN CONJUNTO – VENTANILLA



RECONOCIMIENTO DE NUEVA JUNTA VECINAL – BELLAVISTA



FERIA MULTISECTORIAL – BELLAVISTA



FERIA MULTISECTORIAL –CARMEN DE LA LEGUA



FERIA MULTISECTORIAL – TIWINZA



ACCION CIVICA – TIWINZA COM. SARITA COLONIA



ACTIVIDAD 7

- **PROGRAMADO**

Nro ORDEN	Título Actividad	Unidad de Medida	Meta Anual	Programación Trimestral 2019				Responsable
				I	II	III	IV	
07	Articulación del Mapa de Delito actualizado y aprobado.	Mapa de Delito	2	1	0	1	0	REGION POLICIAL CALLAO

- **EJECUCIÓN AL SEGUNDO TRIMESTRE**

Nro ORDEN	Título Actividad	Unidad de Medida	Meta Anual	Programación Trimestral 2019	EJECUCIÓN 2DO TRIMESTRE	% EJECUCIÓN TOTAL	Responsable
				II			
07	Articulación del Mapa de Delito actualizado y aprobado.	Mapa de Delito	2	0	**1**	100 %	REGION POLICIAL CALLAO

GOBIERNO REGIONAL

La Región Policial del Callao cuenta con 20 Comisaría se ha elaborado el mapa del delito - I Semestre con la información proporcionada por las comisarías. Siendo remitido con Oficio N° 785-2019-GRC/CORESEC.ST del 01 AGO 2019 a la Dirección General de Seguridad Ciudadana del Ministerio del Interior en físico tamaño A0.

COMITÉ REGIONAL DE SEGURIDAD CIUDADANA
Gerencia de Defensa Nacional Defensa Civil y Seguridad Ciudadana
Av. Juan Pablo II Nº 140 –Bellavista
Telf.: 4985511 – 4004015

"AÑO DE LA LUCHA CONTRA LA CORRUPCIÓN Y LA IMPUNIDAD".

CORESEC-CALLAO
Comité Regional de Seguridad Ciudadana

CARGO

Callao, 01 de Agosto del 2019.

OFICIO Nº 785 - 2019 - GRC/CORESEC.ST.

Señor:
Gral. PNP ® CESAR AUGUSTO GENTILLE VARGAS
Director General de Seguridad Ciudadana
Ministerio del Interior
Presente.-

Asunto: Remite Mapa Regional de Delito de la Provincia Constitucional del Callao 2019 (I SEMESTRE).

Por especial encargo del Sr. Dante Jose Mandriotti Castro, Gobernador Regional del Callao y Presidente del Comité Regional de Seguridad Ciudadana del Callao, es grato dirigirme a Ud., remitiendo adjunto al presente el Mapa Regional de Delito de la Provincia Constitucional del Callao – 2019 (I SEMESTRE) en fisico A0 visado y con información virtual en CD anexo.

Válgame de esta ocasión para expresarle mi distinguida consideración y estima personal.

Atentamente.

JOSE SOSA DULANTO - BADIOLA
GENERAL EP ®
SECRETARIO TÉCNICO DEL CORESEC CALLAO

MINISTERIO DEL INTERIOR
SECRETARÍA GENERAL
Oficina de Atención al Ciudadano y Gestión Documental
MESA DE PARTES
RECIBIDO
08 AGO. 2019 Hora: 11:42
Firma: 2
Nº RUD. 297457 FOLIOS 1

CC. Archivo.

MAPA REGIONAL DE DELITO – I SEMESTRE

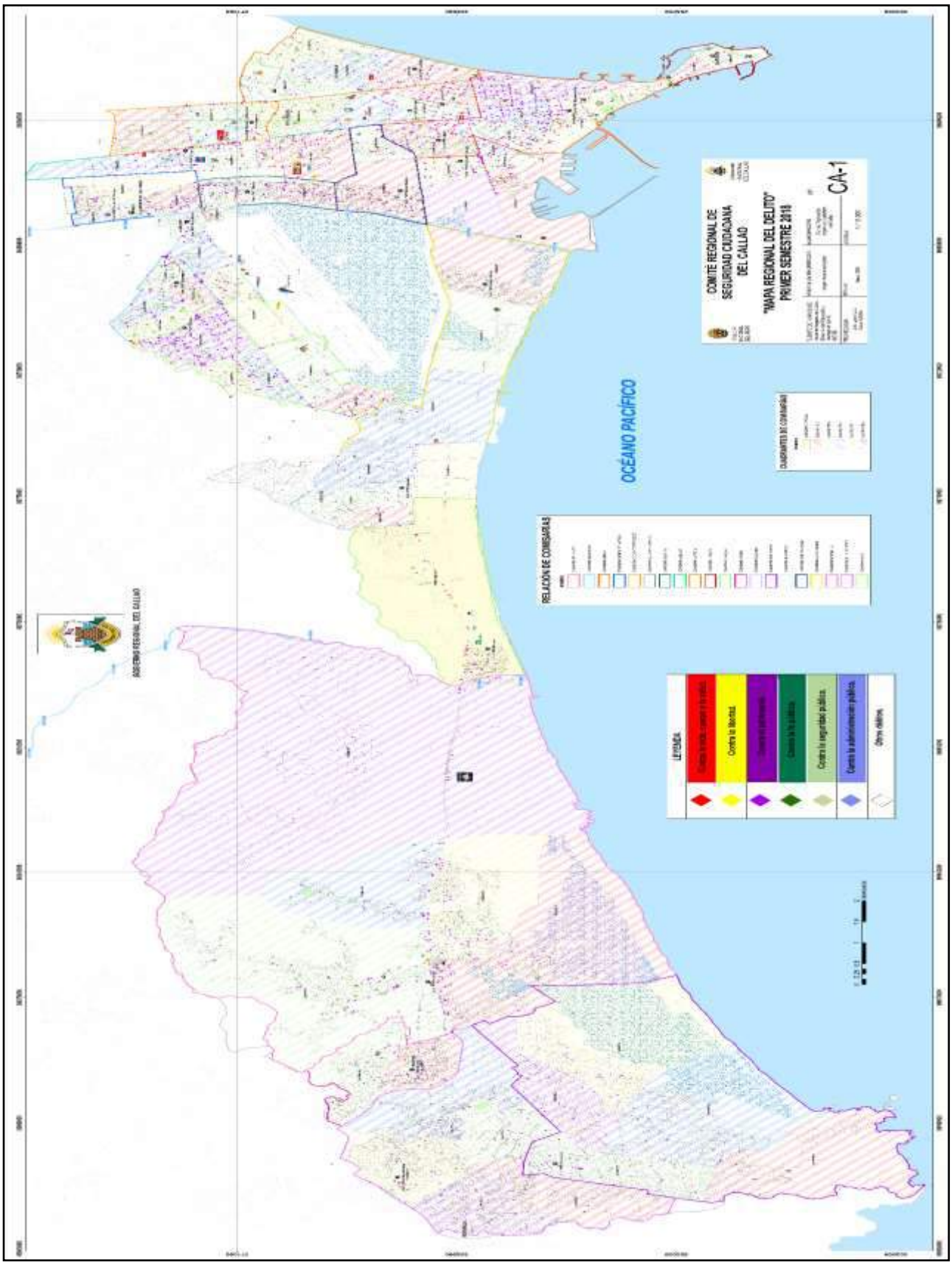

COMISARÍA PNP DE BELLAVISTA

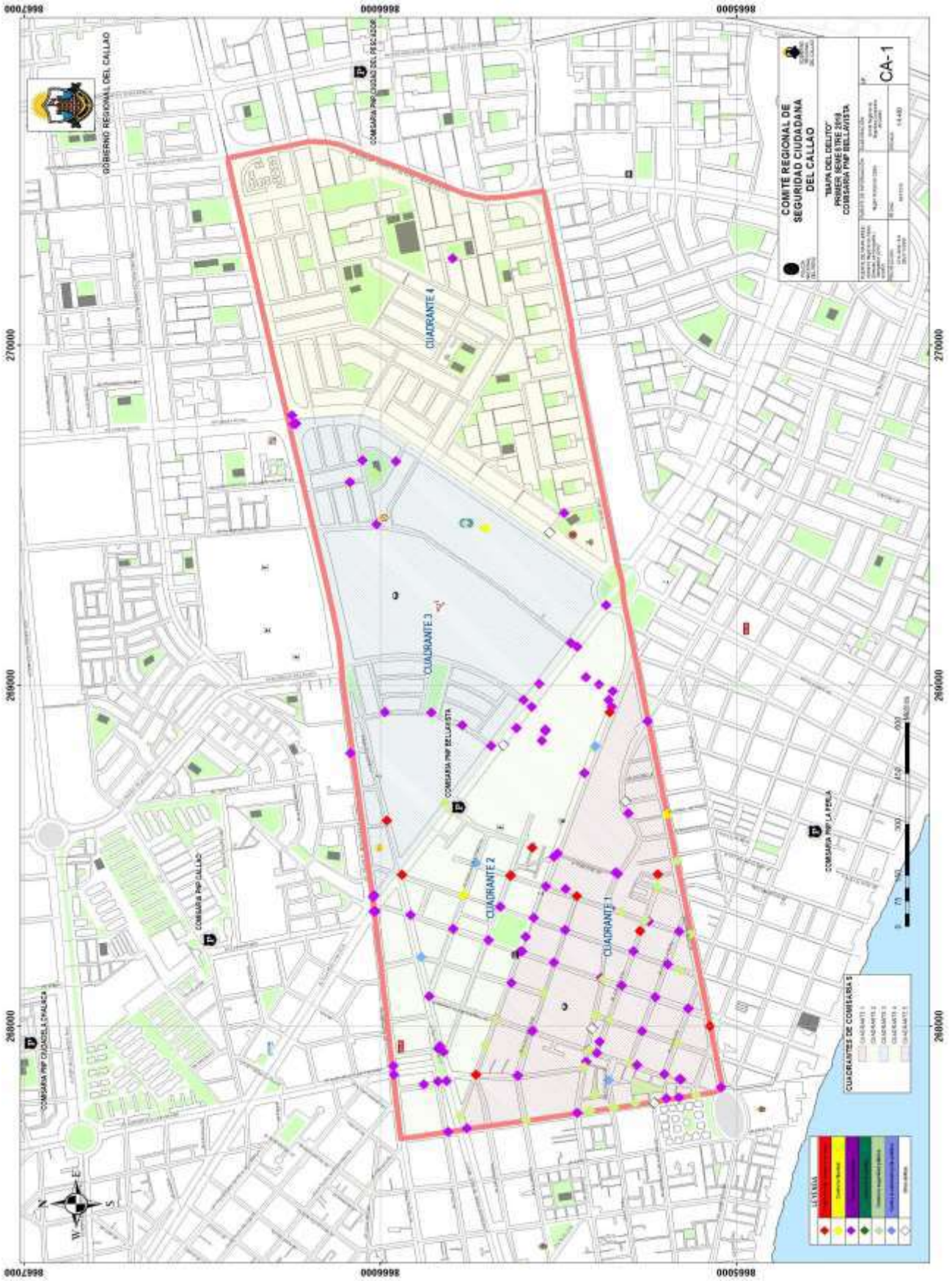

N	TIPO	MODO	DIRECCION	OBS
1	CONTRA EL PATRIMONIO	ARREBATO	PSJE. ZARUMILLA CDRA. 04 (V. 8600614)	COMISARIA PNP BELLAVISTA
2	CONTRA EL PATRIMONIO	ARREBATO	JR. FRANCISCO PIZARRO (V. 8600885)	COMISARIA PNP BELLAVISTA
3	CONTRA EL PATRIMONIO	INGRESO A DOMICILIO	AV. O.R. BENAVIDES 1885 (ACTA DE INTERVENCIÉN)	COMISARIA PNP BELLAVISTA
4	CONTRA EL PATRIMONIO	EN BANDA	JR. MARANGA (V. 8613142)	COMISARIA PNP BELLAVISTA
5	CONTRA EL PATRIMONIO	INGRESO A DOMICILIO	A(V. 8613377)	COMISARIA PNP BELLAVISTA
6	CONTRA EL PATRIMONIO	COGOTEO	JR. BOLOGNESI - JR. MARANGA (V. 8609703)	COMISARIA PNP BELLAVISTA
7	CONTRA EL PATRIMONIO	COGOTEO	AV. BUENOS AIRES (V. 8619020)	COMISARIA PNP BELLAVISTA
8	CONTRA LA SEGURIDAD PUBLICA	MANEJAR EN EST. DE EBRIEDAD	JR. ESPINAR - JR. CAHUIDE (V. N.I. N‖ 017)	COMISARIA PNP BELLAVISTA
9	CONTRA EL PATRIMONIO	SUSTRACCION	JR. VICTOR FAJARDO (V. 8643650)	COMISARIA PNP BELLAVISTA
10	CONTRA LA LIBERTAD	ENGAÑO	INTERIOR DE LA UNIVERSIDAD DEL CALLAO (V. 8642964)	COMISARIA PNP BELLAVISTA
11	CONTRA EL PATRIMONIO	COGOTEO	JR. FRANCISCO PIZARRO (V. 8647027)	COMISARIA PNP BELLAVISTA
12	CONTRA EL PATRIMONIO	COGOTEO	AV. BUENOS AIRES (V. 8651514))	COMISARIA PNP BELLAVISTA
13	CONTRA EL PATRIMONIO	AMENAZA	URB. SAN ANTONIO (V. 8654763)	COMISARIA PNP BELLAVISTA
14	CONTRA EL PATRIMONIO	COGOTEO	JR. MARANGA - AAHH. RUGIA SECTOR A (V. 8656400)	COMISARIA PNP BELLAVISTA
15	CONTRA EL PATRIMONIO	MANO ARMADA	JR. JOSE OLAYA (V. 8661738)	COMISARIA PNP BELLAVISTA
16	CONTRA LA SEGURIDAD PUBLICA	MANEJAR EN EST. DE EBRIEDAD	AV. MIGUEL GRAU (V. 8671631)	COMISARIA PNP BELLAVISTA
17	CONTRA EL PATRIMONIO	COGOTEO	JR. NICOLAS DE PIEROLA - JR. BOLOGNESI (V. 8677580)	COMISARIA PNP BELLAVISTA
18	CONTRA EL PATRIMONIO	MANO ARMADA	AV. JOSE GALVEZ (V. 8678423)	COMISARIA PNP BELLAVISTA
19	CONTRA EL PATRIMONIO	COGOTEO	JR. COLINA (V. 8675435)	COMISARIA PNP BELLAVISTA
20	CONTRA EL PATRIMONIO	ARREBATO	AV- GUARDIA CHALACA (V. 8676288)	COMISARIA PNP BELLAVISTA
21	CONTRA EL PATRIMONIO	COGOTEO	JR. MIGUEL GRAU - JR. TUPAC AMARU (V. 8689532)	COMISARIA PNP BELLAVISTA
22	CONTRA LA SEGURIDAD PUBLICA	MICROCOMRCIALIZACIÓN	JR. VIGIL (N.I. N‖ 20)	COMISARIA PNP BELLAVISTA
23	CONTRA EL PATRIMONIO	OBJETO PUNZANTE	JR. COLINA (V. 8712671)	COMISARIA PNP BELLAVISTA
24	CONTRA LA SEGURIDAD PUBLICA	MICROCOMRCIALIZACION	JR. VICTOR FAJARDO - JR. CAHUIDE (N.I. N‖ 24)	COMISARIA PNP BELLAVISTA
25	CONTRA LA VIDA, CUERPO Y LA SALUD	LESION	JR. ALFONSO UGARTE - JR. HEROS	COMISARIA PNP BELLAVISTA
26	CONTRA LA VIDA, CUERPO Y LA SALUD	LESION	JR. ALFONSO UGARTE - JR. HEROS	COMISARIA PNP BELLAVISTA
27	CONTRA EL PATRIMONIO	INGRESO A DOMICILIO	JR. OLAYA N‖ 239 (V.8724259)	COMISARIA PNP BELLAVISTA
28	CONTRA EL PATRIMONIO	FORSEJEO	AV. COLONIAL - AV. GUARDIA CHALACA (V.	COMISARIA PNP BELLAVISTA
29	CONTRA EL PATRIMONIO	ARREBATO	JR. COLINA (V. 8731077)	COMISARIA PNP BELLAVISTA
30	CONTRA EL PATRIMONIO	SUSTRACCION	JR. ESP═NAR - JR. COLINA (V. 8744188)	COMISARIA PNP BELLAVISTA
31	CONTRA EL PATRIMONIO	EN BANDA	JR. COLINA (V. 8741589)	COMISARIA PNP BELLAVISTA
32	CONTRA EL PATRIMONIO	SUSTRACCION	JR. TUPAC AMARU (V. 8750227)	COMISARIA PNP BELLAVISTA
33	CONTRA EL PATRIMONIO	OBJETO PUNZANTE	JR. VICTOR FAJARDO (V. 8747571)	COMISARIA PNP BELLAVISTA
34	CONTRA EL PATRIMONIO	AMENAZA	CALLE AGUA MARINA URB. SAN ANTONIO (V.8782304)	COMISARIA PNP BELLAVISTA
35	CONTRA LA SEGURIDAD PUBLICA	MICROCOMERCIALIZACION	JR. VIGIL - CARRILLO ALBORNOZ (N.I. N‖ 033)	COMISARIA PNP BELLAVISTA
36	CONTRA LA SEGURIDAD PUBLICA	MICROCOMERCIALIZACION	JR. COLINA (FRENTE A LA DIRESA) (N.I. N‖ 035)	COMISARIA PNP BELLAVISTA
37	CONTRA LA SEGURIDAD PUBLICA	MICROCOMERCIALIZACION	JR. JOSE OLAYA - JR. VICTOR FAJARDO (N.I. N‖ 038)	COMISARIA PNP BELLAVISTA
38	CONTRA LA SEGURIDAD PUBLICA	MICROCOMERCIALIZACION	JR. COLINA 256 (N.I. N‖ 32-A)	COMISARIA PNP BELLAVISTA
39	CONTRA EL PATRIMONIO	PUERTA VIOLENTADA	JR. ALFONSO UGARTE 365 4TO. PISO (V. 8827213)	COMISARIA PNP BELLAVISTA
40	CONTRA LA SEGURIDAD PUBLICA	MICROCOMERCIALIZACION	JR. JOSE OLAYA - JR. ALFONSO UGARTE (N.I. N‖ 45)	COMISARIA PNP BELLAVISTA

N	TIPO	MODO	DIRECCION	OBS
41	CONTRA LA SEGURIDAD PUBLICA	MICROCOMERCIALIZACION	JR. OLAYA - JR. ZARUMILLA (N.I. N‖ 47)	COMISARIA PNP BELLAVISTA
42	CONTRA EL PATRIMONIO	ARREBATO CON LESIONES	AV. BUENOS AIRES (V. 8854320)	COMISARIA PNP BELLAVISTA
43	CONTRA EL PATRIMONIO	ARREBATO	JR. JOSE OLAYA (V. 8856873)	COMISARIA PNP BELLAVISTA
44	CONTRA LA SEGURIDAD PUBLICA	MICROCOMERCIALIZACION	AV. JOSE GALVEZ - JR. ALFONSO UGARTE (N.I. N‖ 49)	COMISARIA PNP BELLAVISTA
45	CONTRA LA SEGURIDAD PUBLICA	MICROCOMERCIALIZACION	JR. NICOLAS DE PIEROLA (N.I. N‖ 54)	COMISARIA PNP BELLAVISTA
46	CONTRA EL PATRIMONIO	ARREBATO	JR. ALFONSO UGARTE (V. 8898741)	COMISARIA PNP BELLAVISTA
47	CONTRA LA ADMINISTRACION PUBLICA	AGRESION ASU ESPOSA	AV. BUENOS AIRES (V. 88108575)	COMISARIA PNP BELLAVISTA
48	CONTRA EL PATRIMONIO	SUSTRACCION	JR. TUPAC AMARU (V. 89170250)	COMISARIA PNP BELLAVISTA
49	CONTRA LA SEGURIDAD PUBLICA	MICROCOMERCIALIZACION	JR. JOSE OLAYA - JR. VIGIL (N.I. N‖ 59)	COMISARIA PNP BELLAVISTA
50	OTROS	AGRESION FISICA	AV. JUAN PABLO II (V. 8869645)	COMISARIA PNP BELLAVISTA
51	CONTRA EL PATRIMONIO	ARREBATO	AV. BUENOS AIRES (V. 8881284)	COMISARIA PNP BELLAVISTA
52	OTROS	AGRESION FISICA	AV. GUARDIA CHALACA (PUERTA DEL HOSP. CARRION) (V. 8931773)	COMISARIA PNP BELLAVISTA
53	CONTRA LA VIDA, CUERPO Y LA SALUD	LESIONES	AV. GUARDIA CHALACA (V. 8937901)	COMISARIA PNP BELLAVISTA
54	CONTRA EL PATRIMONIO	AMENAZA	AV. GUARDIA CHALACA (V. 8953586)	COMISARIA PNP BELLAVISTA
55	CONTRA LA SEGURIDAD PUBLICA	MICROCOMERCIALIZACION	JR. VICTOR FAJARDO - JR.MARANGA (N.I. N‖ 66)	COMISARIA PNP BELLAVISTA
56	CONTRA EL PATRIMONIO	SUSTRACCION	AV. GUARDIA CHALACA (VILLA DEPORTIVA) (V. 8966736)	COMISARIA PNP BELLAVISTA
57	CONTRA EL PATRIMONIO	ARREBATO	JR. COLINA (V. 8971164)	COMISARIA PNP BELLAVISTA
58	CONTRA EL PATRIMONIO	COGOTEO	AV. COLON - JR. FRANCISCO PIZARRO (V. 8980708)	COMISARIA PNP BELLAVISTA
59	CONTRA EL PATRIMONIO	ARREBATO	AV. COLONIAL (V. 8987114)	COMISARIA PNP BELLAVISTA
60	CONTRA LA SEGURIDAD PUBLICA	MICROCOMERCIALIZACION	AV. GUARDIA CHALACA - JR. ZARUMILLA (N.I. N‖ 71)	COMISARIA PNP BELLAVISTA
61	CONTRA LA SEGURIDAD PUBLICA	MICROCOMERCIALIZACION	AV. GUARDIA CHALAVCA - PROL. ZARUMILLA (N.I. N‖ 72-A)	COMISARIA PNP BELLAVISTA
62	CONTRA LA SEGURIDAD PUBLICA	MICROCOMERCIALIZACION	JE. ELIAS AGUIRRE - JR. VICTOR FAJARDO (V. 9001917)	COMISARIA PNP BELLAVISTA
63	CONTRA LA ADMINISTRACION PUBLICA	AGRESION FISICA	JR. COLINA (V. 9019845) (ALT. DE LA DIRESA)	COMISARIA PNP BELLAVISTA
64	CONTRA EL PATRIMONIO	ARMA BLANCA	AV. MIGUEL GRAU (V. 9027937)	COMISARIA PNP BELLAVISTA
65	CONTRA EL PATRIMONIO	MANO ARMADA	JR. JOSE OLAYA - JR. CMDTE. ESPINAR (V. 9030442)	COMISARIA PNP BELLAVISTA
66	CONTRA EL PATRIMONIO	AMENAZA	AV. SAENZ PEÑA (V. 9030666)	COMISARIA PNP BELLAVISTA
67	CONTRA EL PATRIMONIO	SUSTRACCION	AV. GUARDIA CHALACA (V. 9043583) INT. DEL HOSP-CARRION	COMISARIA PNP BELLAVISTA
68	CONTRA LA SEGURIDAD PUBLICA	MICROCOMERCIALIZACION	JR. MARANGA (AA.HH. RUGIA) (N.I. N‖ 81)	COMISARIA PNP BELLAVISTA
69	CONTRA EL PATRIMONIO	ARREBATO	OVALO JUAN PABLO II (V. 9049770)	COMISARIA PNP BELLAVISTA
70	CONTRA EL PATRIMONIO	SUSTRACCION	AV. SANTA ROSA - AV. COLONIAL (V. 9057657)	COMISARIA PNP BELLAVISTA
71	CONTRA EL PATRIMONIO	CUENTO DEL TRABAJO	JR. COLINA (V. 9077183)	COMISARIA PNP BELLAVISTA
72	CONTRA LA SEGURIDAD PUBLICA	MICROCOMERCIALIZACION	AV. GUARDIA CHALACA - PROLG. ZARUMILLA (N.I. N‖ 87)	COMISARIA PNP BELLAVISTA
73	CONTRA EL PATRIMONIO	FORCEJEO CON MALTRATO	CALLE FEDERICO NOGUEIRA URB. STELLA MARIS 1‖ ETAPA (V. 9090942)	COMISARIA PNP BELLAVISTA
74	CONTRA LA ADMINISTRACION PUBLICA	AGRESION FISICA	COMISARIA BELLAVISTA (AV. GUARDIA CHALACA (V. 9099513)	COMISARIA PNP BELLAVISTA
75	CONTRA EL PATRIMONIO	SUSTRACCION	INTERIOR DEL HOSPIT. SABOGAL (V. 9094004)	COMISARIA PNP BELLAVISTA
76	CONTRA LA SEGURIDAD PUBLICA	MICROCOMERCIALIZACION	JR. BOLOGNESI - JR. MARANGA (N.I. N‖ 91)	COMISARIA PNP BELLAVISTA
77	CONTRA LA VIDA, CUERPO Y LA SALUD	AGRESION FISICA Y VERBAL	JR. WASHINGTON 173 (V. 9107549)	COMISARIA PNP BELLAVISTA
78	CONTRA LA SEGURIDAD PUBLICA	MANEJAR EN ESTADO DE EBRIEDAD	PARQUE MIGUEL GRAU URB. STELLA MARIS (N.I. N‖ 93)	COMISARIA PNP BELLAVISTA
79	CONTRA EL PATRIMONIO	SUSTRACCION	JR. COLINA N‖ 1081 (INTERIOR DEL HOSP. SABOGAL) (V. 9117165)	COMISARIA PNP BELLAVISTA
80	CONTRA EL PATRIMONIO	ARREBATO	CALLE ALEJANDRO GRANDA (V. 9121582)	COMISARIA PNP BELLAVISTA

N	TIPO	MODO	DIRECCION	OBS
81	CONTRA EL PATRIMONIO	AMENAZA	AV. BOLOGNESI - JR. ELIAS AGUIRRE (V. 9119927)	COMISARIA PNP BELLAVISTA
82	CONTRA LA SEGURIDAD PUBLICA	MICROCOMERCIALIZACION	JR. GRAU N ‖ 968 (N.I. N ‖ 95)	COMISARIA PNP BELLAVISTA
83	CONTRA EL PATRIMONIO	ARREBATO	JR. CMDTE. ESPINAR - JR. COLINA (V. 9131575)	COMISARIA PNP BELLAVISTA
84	CONTRA EL PATRIMONIO	ARREBATO	JR. CMDTE. ESPINAR (V. 99128621)	COMISARIA PNP BELLAVISTA
85	CONTRA LA VIDA, CUERPO Y LA SALUD	AGRESION FISICA Y VERBAL	MZ D LT. 3 ZSEÑOR DE LOS MILAGROS (V. 9130835)	COMISARIA PNP BELLAVISTA
86	CONTRA EL PATRIMONIO	ARREBATO	JR. ELIAS AGUIRRE (V. 9146550)	COMISARIA PNP BELLAVISTA
87	CONTRA EL PATRIMONIO	ARREBATO	CALLE LOS TOPACIOS - AV. GUARDIA CHALACA (V. 9147648)	COMISARIA PNP BELLAVISTA
88	CONTRA EL PATRIMONIO	MANO ARMADA	JR. CMDTE. ESPINAR - JR. MARANGA (V. 9149578)	COMISARIA PNP BELLAVISTA
89	CONTRA EL PATRIMONIO	SUSTRACCION	JR. COLINA (INT. DEL HOSPITAL SABOGAL (V. 9153536)	COMISARIA PNP BELLAVISTA
90	CONTRA EL PATRIMONIO	SUSTRACCION	AV. BUENOS AIRES (PLAZA VEA) (V. 9174240)	COMISARIA PNP BELLAVISTA
91	CONTRA LA VIDA, CUERPO Y LA SALUD	ARMA BLANCA	JR FCO. PIZARRO (V.9167811)	COMISARIA PNP BELLAVISTA
92	CONTRA EL PATRIMONIO	SUSTRACCION	JR. VIGIL (V. 9162924)	COMISARIA PNP BELLAVISTA
93	CONTRA LA LIBERTAD	TOCAMIENTOS INDEBIDOS A MENOR DE EDAD	AV. JOSE GALVEZ N ‖ 993 INT. B (V. 9162448	COMISARIA PNP BELLAVISTA
94	CONTRA EL PATRIMONIO	DOMICILIO	JR. CMDTE. ESPINAR 847 INT. 19 (V. 9218327)	COMISARIA PNP BELLAVISTA
95	CONTRA LA SEGURIDAD PUBLICA	MICROCOMERCIALIZACION	UNIDAD VIGIL (V. 9204646)	COMISARIA PNP BELLAVISTA
96	CONTRA LA LIBERTAD	TOCAMIENTOS INDEBIDOS A MENOR DE EDAD	JR. ALMIRANTE GRAU (V. 9205812)	COMISARIA PNP BELLAVISTA
97	CONTRA EL PATRIMONIO	ARREBATO	JR. COLINA (V. 9209980)	COMISARIA PNP BELLAVISTA
98	CONTRA LA VIDA, CUERPO Y LA SALUD	LESIONES	AV. JOSE GALVEZ 279 (V. 9205327)	COMISARIA PNP BELLAVISTA
99	CONTRA LA SEGURIDAD PUBLICA	MICROCOMERCIALIZACION	JR. ALFONSO UGARTE (V. 9246446)	COMISARIA PNP BELLAVISTA
100	CONTRA LA SEGURIDAD PUBLICA	MICROCOMERCIALIZACION	JR. COLINA - JR. CMDTE. ESPINAR (N.I. N ‖ 115-A)	COMISARIA PNP BELLAVISTA
101	CONTRA LA SEGURIDAD PUBLICA	MICROCOMERCIALIZACION	JR. VIGIL - JR. OLAYA (N.I. N ‖ 117)	COMISARIA PNP BELLAVISTA
102	CONTRA EL PATRIMONIO	MANO ARMADA	JR. COLINA (V. 9263874)	COMISARIA PNP BELLAVISTA
103	CONTRA EL PATRIMONIO	SUSTRACCION	JR. COLINA (INTERIOR DEL HOSPITAL SABOGAL) (V. 9275349)	COMISARIA PNP BELLAVISTA
104	CONTRA EL PATRIMONIO	DOMICILIO	JR. MARANGA N ‖ 1150 (V. 9270771)	COMISARIA PNP BELLAVISTA
105	CONTRA EL PATRIMONIO	SUSTRACCION	AV. COLONIAL - AV. SANTA ROSA (V. 9284475)	COMISARIA PNP BELLAVISTA
106	CONTRA EL PATRIMONIO	ARREBATO	AV. GUARDIA CHALACA (V. 9289729)	COMISARIA PNP BELLAVISTA
107	CONTRA EL PATRIMONIO	ARREBATO	JR. ELIAS AGUIRRE - JR. FCO. PIZARRO (V. 9290046)	COMISARIA PNP BELLAVISTA
108	CONTRA EL PATRIMONIO	TOMAN TAXI	AV. GUARDIA CHALACA - AV. COLONIAL (V. 9288918)	COMISARIA PNP BELLAVISTA
109	CONTRA LA SEGURIDAD PUBLICA	MICROCOMERC.	JR. CMDTE. ESPINAR - JR. .CAHUIDE (N.I. N ‖ 124)	COMISARIA PNP BELLAVISTA
110	CONTRA EL PATRIMONIO	SUSTRACCION	CALLE LOS TOPACIOS (V. 9297734)	COMISARIA PNP BELLAVISTA
111	CONTRA EL PATRIMONIO	SUSTRACCION	CALLE CARLOS ARRIETA URB.STELLA MARIS (V. 9310361)	COMISARIA PNP BELLAVISTA
112	CONTRA EL PATRIMONIO	SUSTRACCION	AV. GUARDIA CHALACA (INTERIOR DEL HOSP. CARRION) (V. 9309543)	COMISARIA PNP BELLAVISTA
113	CONTRA EL PATRIMONIO	ARREBATO	AV. GUARDIA CHALACA (FRENTE AL HOSP. CARRION) (V. 9307024)	COMISARIA PNP BELLAVISTA
114	CONTRA LA ADMINISTRACION PUBLICA		JR. HEROS (V. 9311426)	COMISARIA PNP BELLAVISTA
115	CONTRA LA SEGURIDAD PUBLICA	MICROCOMERC.	JR. OLAYA - JR. CMDTE. ESPINAR (N.I. N ‖ 131)	COMISARIA PNP BELLAVISTA
116	CONTRA LA ADMINISTRACION PUBLICA		AA.HH. RUGIA MZ. D, LT. 9 (V. 9353996)	COMISARIA PNP BELLAVISTA
117	CONTRA EL PATRIMONIO	SUSTRACCION DENTRO DE SU DOMICILIO	UNIDAD VIGIL BLOCK H (V. 9391164)	COMISARIA PNP BELLAVISTA
118	CONTRA LA SEGURIDAD PUBLICA	MICROCOMERC.	AV. GUARDIA CHALACA - JR. ZARUMILLA	COMISARIA PNP BELLAVISTA
119	CONTRA EL PATRIMONIO	SUSTRACCION	AV. SAENZ PEÑA (V. 9397925)	COMISARIA PNP BELLAVISTA
120	CONTRA LA VIDA, CUERPO Y LA SALUD	AGRESION F=SICA Y PSICOLOGICA	JR. JOSE OLAYA N ‖ 587 (V. 9406462)	COMISARIA PNP BELLAVISTA

N	TIPO	MODO	DIRECCION	OBS
121	CONTRA EL PATRIMONIO	FORCEJEO	JR. VIGIL - AV. JOSE GALVEZ (V. 9408692)	COMISARIA PNP BELLAVISTA
122	CONTRA EL PATRIMONIO	MANO ARMADA	JR. VIGIL (V. 9414290)	COMISARIA PNP BELLAVISTA
123	CONTRA EL PATRIMONIO	ARREBATO	JR. ELIAS AGUIRRE (V. 9420566)	COMISARIA PNP BELLAVISTA
124	CONTRA EL PATRIMONIO	APROPIACION ILICITA	CALLE NICOLAS DUEÑAS URB. STELLA MARIS 1 ‖ ETAPA - CUADRA 1 MZ. E3, (V. 9418302)	COMISARIA PNP BELLAVISTA
125	CONTRA LA VIDA, CUERPO Y LA SALUD	PAF	JR. MARANGA - JR. PIZARRO (V. 9419415 - N.I. N ‖ 145-C)	COMISARIA PNP BELLAVISTA
126	CONTRA LA SEGURIDAD PUBLICA	TENENCIA ILEGAL DE ARMA	JR. MARANGA - JR. PIZARRO (V. 9419415 - N.I. N ‖ 145-C)	COMISARIA PNP BELLAVISTA
127	CONTRA EL PATRIMONIO	SUSTRACCION	JR. FRANCISCO BOLOGNESI (V. 9422411)	COMISARIA PNP BELLAVISTA
128	CONTRA EL PATRIMONIO	ARREBATO	JR. COLON – JR. VIGIL	COMISARIA PNP BELLAVISTA
129	CONTRA EL PATRIMONIO	ARREBATO	JR. NICOLAS DE PIEROLA - JR. VIGIL (V. 9424644)	COMISARIA PNP BELLAVISTA
130	CONTRA EL PATRIMONIO	COGOTEO	AV. COLONIAL - AV. JUAN PABLO II (V. 9445686)	COMISARIA PNP BELLAVISTA
131	CONTRA EL PATRIMONIO	ARREBATO	JR. COLINA (ALT. DIRESA) (V. 9456783)	COMISARIA PNP BELLAVISTA
132	CONTRA LA ADMINISTRACION PUBLICA	RESIST. Y DESOB. A LA AUTORIDAD	JR. NICOLAS DE PIEROLA (V. 9458350)	COMISARIA PNP BELLAVISTA
133	CONTRA EL PATRIMONIO	SERVICIO DE TAXI	JR. CMDMTE. ESPINAR - JR. CAHUIDE (V. 9466310)	COMISARIA PNP BELLAVISTA
134	CONTRA EL PATRIMONIO	ARREBATO	JR. HEROS (V. 9462869)	COMISARIA PNP BELLAVISTA
135	CONTRA LA SEGURIDAD PUBLICA	MICROCOMERCIALIZACION	JR. VICTOR FAJARDO - JR. MARANGA (N.I. N ‖ 157-B)	COMISARIA PNP BELLAVISTA
136	CONTRA LA SEGURIDAD PUBLICA	MICROCOMERCIALIZACION	JR. VIGIL - JR. OLAYA (N.I. N ‖ 157-B)	COMISARIA PNP BELLAVISTA
137	CONTRA EL PATRIMONIO	SUSTRACCION AUTO ESTACIONADO	AV. GUARDIA CHALACA (V. 9491640)	COMISARIA PNP BELLAVISTA
138	CONTRA LA SEGURIDAD PUBLICA	MICROCOMERCIALIZACION	AV. JOSE GALVEZ N ‖ 769 (N.I. N ‖ 159)	COMISARIA PNP BELLAVISTA
139	CONTRA LA SEGURIDAD PUBLICA	MICROCOMERCIALIZACION	JR. VIGIL - JR. ANCASH (N.I. N ‖ 159-B)	COMISARIA PNP BELLAVISTA
140	CONTRA LA SEGURIDAD PUBLICA	MICROCOMERCIALIZACION	JR. OLAYA - JR. ZARUMILLA (N.I. N‡ 159-A)	COMISARIA PNP BELLAVISTA
141	CONTRA EL PATRIMONIO	SUSTRACCION	JR. ESPINAR (V. 9500303)	COMISARIA PNP BELLAVISTA
142	CONTRA EL PATRIMONIO	CUENTO DE LA MONEDA DE ORO	AV. GUARDIA CHALACA (V. 9504601)	COMISARIA PNP BELLAVISTA
143	OTROS	SUSTRACCION	JR. VIGIL - JR. CARRILLO ALBORNOZ (PARTE S/N.)	COMISARIA PNP BELLAVISTA
144	CONTRA LA SEGURIDAD PUBLICA	MICROCOMERCIALIZACION	JR. MARANGA - JR. CMDTE. ESPINAR (N.I. N ‖ 161)	COMISARIA PNP BELLAVISTA
145	CONTRA EL PATRIMONIO	MANO ARMADA	JR. MARANGA (POR EL CENTRO DE ACOPIO) (V. 9516032)	COMISARIA PNP BELLAVISTA
146	CONTRA LA SEGURIDAD PUBLICA	MICROCOMERCIALIZACION	JR. OLAYA - JR. VIGIL (N.I. N ‖ 163)	COMISARIA PNP BELLAVISTA
147	CONTRA LA SEGURIDAD PUBLICA	MICROCOMERCIALIZACION	JR. VIGIL - JR. ANCASH (PARTE S.N. - V. 9521794)	COMISARIA PNP BELLAVISTA
148	CONTRA LA VIDA, CUERPO Y LA SALUD	LESIONES	AV. BUENOS AIRES N ‖ 2010 (V. 9545685) (C.E. SACO OLIVEROS)	COMISARIA PNP BELLAVISTA
149	CONTRA EL PATRIMONIO	SUSTRACCION	JR. HEROS (V. 9544166)	COMISARIA PNP BELLAVISTA
150	CONTRA LA SEGURIDAD PUBLICA	MICROCOMERCIALIZACION	JR. VIGIL - JR. APURIMAC (N,I. N ‖ 169)	COMISARIA PNP BELLAVISTA
151	OTROS	AGRESION FISICA	JR. BRASIL N ‖ 101 (V. 9555238)	COMISARIA PNP BELLAVISTA
152	CONTRA LA VIDA, CUERPO Y LA SALUD	AGRESION FISICA	JR. ALFONSO UGARTE N ‖ 379 (N.I. N ‖ 169-B)	COMISARIA PNP BELLAVISTA
153	CONTRA EL PATRIMONIO	MANO ARMADA	AV. COLONIAL - AV. GUARDIA CHALACA (V. 9568205)	COMISARIA PNP BELLAVISTA
154	CONTRA LA VIDA, CUERPO Y LA SALUD	CON ARMA BLANCA	AV. GUARDIA CHALACA (V. 9564607)	COMISARIA PNP BELLAVISTA
155	CONTRA EL PATRIMONIO	AMENAZA CON ARMA	JR. COLINA (FRONTIS DEL HOSP. SABOGAL) (V. 9587439)	COMISARIA PNP BELLAVISTA
156	CONTRA EL PATRIMONIO	SUSTRACCION	JR. BOLOGNESI (V. 9589873)	COMISARIA PNP BELLAVISTA
157	OTROS	AGRESION FISICA	JR. MARANGA N ‖ 356 (9589991)	COMISARIA PNP BELLAVISTA
158	CONTRA EL PATRIMONIO	MANO ARMADA	CALLEV 41 A SECTOR 3, (V. 9593125)	COMISARIA PNP BELLAVISTA
159	CONTRA LA SEGURIDAD PUBLICA	MICROCOMERCIALIZACION	JR. ELIAS AGUIRRE (N,I. N ‖ 178-A)	COMISARIA PNP BELLAVISTA
160	CONTRA EL PATRIMONIO	SUSTRACCION	JR. SANTIAGO VIGIL (V. 9609676)	COMISARIA PNP BELLAVISTA
161	CONTRA LA VIDA, CUERPO Y LA SALUD	LESIONES	AV. GUARDIA CHALACA (INT. DEL HOSPITAL CARRION) (V. 9606449)	COMISARIA PNP BELLAVISTA
163	CONTRA EL PATRIMONIO	ARREBATO	CALLE 64 A SECTOR 4 CIUDAD DEL PESCADO (V. 9620548)	COMISARIA PNP BELLAVISTA

COMISARÍA DE BOCANEGRA

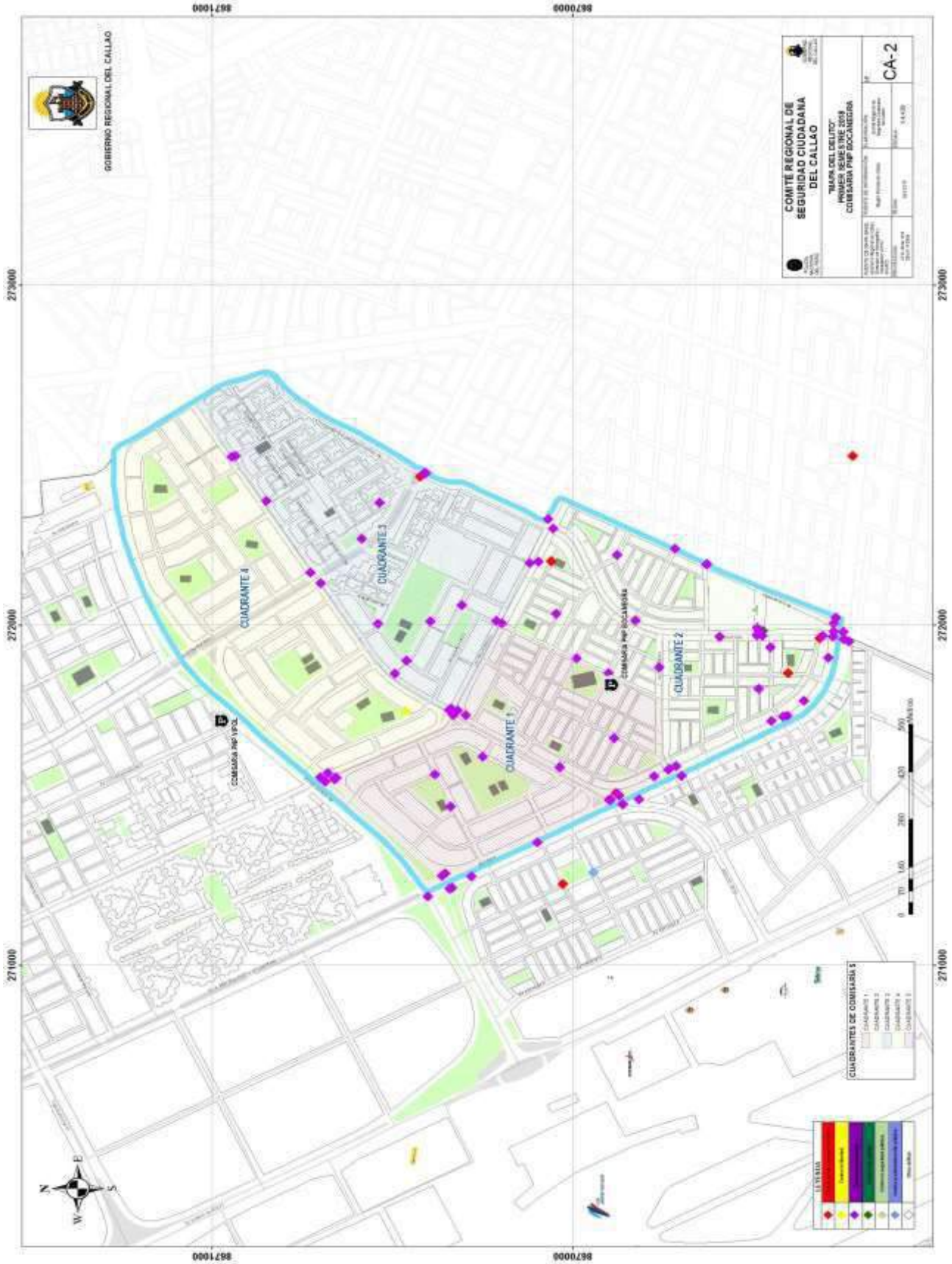

N	TIPO	MODO	DIRECCION	OBS
1	CONTRA LA VIDA, CUERPO Y LA SALUD	LESIONES (AGRESION CON CORREA)OTROS)	AA.HH. BOCANEGRA MZ. G LT.6 SECTOR 5	COMISARIA PNP BOCANEGRA
2	CONTRA LA VIDA, CUERPO Y LA SALUD	LESIONES GRAVES POR ARMA BLANCA	MZ. B 20 LT.06 AA.HH. BOCANEGRA	COMISARIA PNP BOCANEGRA
3	CONTRA LA VIDA, CUERPO Y LA SALUD	LESIONES GRAVES (GOLPES DE PUÑO)	OVALO PREVI CALLAO	COMISARIA PNP BOCANEGRA
5	CONTRA LA VIDA, CUERPO Y LA SALUD	LESIONES (GOLPES DE PUÑO)	AV. PERU CUADRA 38	COMISARIA PNP BOCANEGRA
6	CONTRA LA VIDA, CUERPO Y LA SALUD	LESIONES (GOLPES DE PUÑO)	CALLE 5 D-31 LT. 10 AA.HH. BOCANEGRA	COMISARIA PNP BOCANEGRA
7	CONTRA LA VIDA, CUERPO Y LA SALUD	LESIONES (GOLPES DE CABEZA)	AV. PERU CON AV. EL OLIVAR	COMISARIA PNP BOCANEGRA
10	CONTRA LA VIDA, CUERPO Y LA SALUD	LESIONES CON VIDRIO	MZ. D LT. 1 TERCER PISO AA.HH. BOCANEGRA	COMISARIA PNP BOCANEGRA
11	CONTRA LA LIBERTAD	ACTOS CONTRA EL PUDOR	MZ. C LT. 23 URB. JORGE CHAVEZ CUARTO PISO BOCANEGRA CALLAO	COMISARIA PNP BOCANEGRA
12	CONTRA EL PATRIMONIO	ROBO	AV. TOMAS VALLE CON LA AV. PACASMAYO CALLAO	COMISARIA PNP BOCANEGRA
13	CONTRA EL PATRIMONIO	ROBO	JOSE OLAYA CON RAMOS CASTILLA CALLAO 0	COMISARIA PNP BOCANEGRA
14	CONTRA EL PATRIMONIO	ROBO	MZ D23 LOTE10 AH. BOCANEGRA	COMISARIA PNP BOCANEGRA
15	CONTRA LA FE PUBLICA	ESTAFA	AV. QUILCA CON LA AV. LIMA CALLAO 0	COMISARIA PNP BOCANEGRA
16	CONTRA EL PATRIMONIO	ROBO	AV. PACASMAYO CDRA 45 CALLAO 0	COMISARIA PNP BOCANEGRA
17	CONTRA EL PATRIMONIO	ROBO	AV. COLINIAL CON LA AV. FAUCETT CALLAO 0	COMISARIA PNP BOCANEGRA
18	CONTRA EL PATRIMONIO	ROBO	AV. TOMAS VALLE CALLAO 0 CAMINO AL AEROPUERTO	COMISARIA PNP BOCANEGRA
19	CONTRA EL PATRIMONIO	HURTO	AV. TOMAS VALLE CON AV. PACASMAYO CALLAO 0	COMISARIA PNP BOCANEGRA
20	CONTRA EL PATRIMONIO	HURTO	AV. QUILCA CON AV. LIMA CALLAO 0	COMISARIA PNP BOCANEGRA
21	CONTRA EL PATRIMONIO	ROBO	MZ A33 LOTE 2 BOCANEGRA CALLAO 0	COMISARIA PNP BOCANEGRA
22	CONTRA EL PATRIMONIO	ROBO	CALLA GAMMA CON LA AV. PACASMAYO CALLAO 0	COMISARIA PNP BOCANEGRA
23	CONTRA LA ADMINISTRACION PUBLICA	APROPIACION ILICITA	MZ G LOTE 16 URB. EL OLIVAR CALLAO 0	COMISARIA PNP BOCANEGRA
24	CONTRA EL PATRIMONIO	ROBO	AV. SALAVERRY CON LA CALLE LAMBDA CALLAO 0	COMISARIA PNP BOCANEGRA
25	CONTRA EL PATRIMONIO	HURTO	OVALO PREI CALLAO 0	COMISARIA PNP BOCANEGRA
26	CONTRA EL PATRIMONIO	ROBO	PERU CON OLIVAR CALLAO	COMISARIA PNP BOCANEGRA
27	CONTRA EL PATRIMONIO	HURTO	AV. PERU CON LA AV. QUILCA CALLAO 0	COMISARIA PNP BOCANEGRA
28	CONTRA EL PATRIMONIO	HURTO	MZ C11 LOTE08 AH BOCANEGRA CALLAO 0	COMISARIA PNP BOCANEGRA
29	CONTRA EL PATRIMONIO	ROBO	AV. OLIVAR CON LA AV. PERU CALLAO	COMISARIA PNP BOCANEGRA
30	CONTRA EL PATRIMONIO	ROBO	PARQUE JORGE CHAVEZ 1 ETAPA CALLAO 0	COMISARIA PNP BOCANEGRA
32	CONTRA EL PATRIMONIO	ROBO	AV. PACASMAYO CON OLIVAR CALLAO 0	COMISARIA PNP BOCANEGRA
33	CONTRA EL PATRIMONIO	ROBO	AV. PERU CON LA AV. OMICRON AH. BOCANMEGRA CALLAO 0	COMISARIA PNP BOCANEGRA
34	CONTRA EL PATRIMONIO	ROBO	AV. GAMMA CON LA AV, SIGMA CALLAO	COMISARIA PNP BOCANEGRA
35	CONTRA EL PATRIMONIO	ROBO	AV. PERU CON LA AV. QUILCA CALLAO 0	COMISARIA PNP BOCANEGRA
36	CONTRA EL PATRIMONIO	ROBO	MZ B11 LOTE 3 AH BOCANEGRA CALLAO	COMISARIA PNP BOCANEGRA
37	CONTRA EL PATRIMONIO	ROBO	PROLONGACION PERU CDRA 45 CALLAO 0	COMISARIA PNP BOCANEGRA
38	CONTRA EL PATRIMONIO	ROBO	AV. PACASM,AYO CON AV. SALAVERRY CALLAO	COMISARIA PNP BOCANEGRA
39	CONTRA EL PATRIMONIO	ROBO	AV. PERU CON LA AV. QUILCA CALLAO 0	COMISARIA PNP BOCANEGRA
40	CONTRA EL PATRIMONIO	ROBO	AV. PERU CON AV. QUILCA CALLAO 0	COMISARIA PNP BOCANEGRA

N	TIPO	MODO	DIRECCION	OBS
41	CONTRA EL PATRIMONIO	ROBO	URB. JORGE CHAVEZ 2DA ETAPA CALLAO 0	COMISARIA PNP BOCANEGRA
42	CONTRA EL PATRIMONIO	ROBO	AV. SALAVERRY CON LA AV. PERU CALLAO	COMISARIA PNP BOCANEGRA
43	CONTRA EL PATRIMONIO	ROBO	AV. CAJAMARCA CON SALAVERRY CALLAO 0	COMISARIA PNP BOCANEGRA
44	CONTRA EL PATRIMONIO	ROBO	AV. OLIVAR CON LA AV. PACASMAYO CALLAO 0	COMISARIA PNP BOCANEGRA
45	CONTRA EL PATRIMONIO	ROBO	AV. OMICRON AV. PERU CALLAO 0	COMISARIA PNP BOCANEGRA
46	CONTRA EL PATRIMONIO	ROBO	OVALO PREVI CALLAO 0	COMISARIA PNP BOCANEGRA
47	CONTRA EL PATRIMONIO	HURTO	MZ D3 LOTE 3 AH. BOCANEGRA CALLAO 0	COMISARIA PNP BOCANEGRA
48	CONTRA EL PATRIMONIO	ROBO	MZ D2 LOTE09 AH. BOCANEGRA CALLAO 0	COMISARIA PNP BOCANEGRA
49	CONTRA LA ADMINISTRACION PUBLICA	APROPIACION ILICITA	MZ D5 LOTE 15 AH. BOCANEGRA CALLAO 0	COMISARIA PNP BOCANEGRA
50	CONTRA EL PATRIMONIO	ROBO	URB. OLIVAR 270 CALLAO 0	COMISARIA PNP BOCANEGRA
51	CONTRA EL PATRIMONIO	ROBO	AV. PERU CUADRA 45 CALLAO 0	COMISARIA PNP BOCANEGRA
52	CONTRA EL PATRIMONIO	ROBO	PARQUE LA BANDERA URB. OLIVAR CALLAO 0	COMISARIA PNP BOCANEGRA
53	CONTRA EL PATRIMONIO	ROBO	MZ D1 LOTE 08 BOCANEGRA CALLAO 0	COMISARIA PNP BOCANEGRA
54	CONTRA EL PATRIMONIO	ROBO	AV. OMICRON LA AV. QUILCA CALLAO 0	COMISARIA PNP BOCANEGRA
55	CONTRA EL PATRIMONIO	ROBO	AV. PACASMAYO CON LA AV. OLIVAR CALLAO 0	COMISARIA PNP BOCANEGRA
56	CONTRA EL PATRIMONIO	ROBO	AV. PERU CON TOMAS VALLE BOCANEGRA	COMISARIA PNP BOCANEGRA
57	CONTRA EL PATRIMONIO	HURTO	MZ. A2 LT. 14 AH. BOCANEGRA CALLAO 0	COMISARIA PNP BOCANEGRA
58	CONTRA EL PATRIMONIO	ROBO AGRAVADO	CALLE FICUS CALLE OLIVAR CALLAO	COMISARIA PNP BOCANEGRA
59	CONTRA EL PATRIMONIO	HURTO	AV. PERU 5068 CALLAO	COMISARIA PNP BOCANEGRA
60	CONTRA EL PATRIMONIO	ROBO AGRAVADO	MZL LOTE08 URB. EL OLIVAR CALLAO	COMISARIA PNP BOCANEGRA
61	CONTRA EL PATRIMONIO	ROBO	CALLE GAMMA CON LA CALLE JACAMARCA CALLAO 0	COMISARIA PNP BOCANEGRA
62	CONTRA EL PATRIMONIO	HURTO	CUADRA 4 DE LA AV. EL OLIVAR CALLAO	COMISARIA PNP BOCANEGRA
63	CONTRA EL PATRIMONIO	ROBO	AV. OLIVAR CON LA PERU CALLAO	COMISARIA PNP BOCANEGRA
64	CONTRA EL PATRIMONIO	ROBO	AV. CAJAMARCA CON AV QUILCA AH. BOCANEGRA CALLAO 0	COMISARIA PNP BOCANEGRA
65	CONTRA EL PATRIMONIO	ROBO AGRAVADO	AV. TOMAS VALLE CON AV. PERU AH. BOCANEGRA CALLAO 0	COMISARIA PNP BOCANEGRA
66	CONTRA EL PATRIMONIO	ROBO AGRAVADO	AV. QUILCA CON AV. PACASMAYO AH. BOCANEGRA CALLAO	COMISARIA PNP BOCANEGRA
67	CONTRA EL PATRIMONIO	ROBO AGRAVADO	AV. PACASMAYO CON AV. TOMAS VALLE AH. BOCANEGRA CALLAO 0	COMISARIA PNP BOCANEGRA
68	CONTRA EL PATRIMONIO	ROBO	AV EL OLIVAR CUADRA 3 CALLAO 0	COMISARIA PNP BOCANEGRA
69	CONTRA EL PATRIMONIO	HURTO	AV. TOMAS VALLE CON AV. PACASMAYO CALLAO 0	COMISARIA PNP BOCANEGRA
70	CONTRA EL PATRIMONIO	HURTO	ALTURA DEL MERCADO 1RO DE MAYO URB. PREVI CALLAO 0	COMISARIA PNP BOCANEGRA
71	CONTRA EL PATRIMONIO	HURTO	AV. PACASMAYO CON AV. TOMAS VALLE CALLAO	COMISARIA PNP BOCANEGRA
72	CONTRA EL PATRIMONIO	ROBO	AV. PERU CON AV TOMAS VELLA AH. BOCANEGRA CALLAO	COMISARIA PNP BOCANEGRA
73	CONTRA EL PATRIMONIO	HURTO	AV. PERU CON AV. QUILCA AH. BOCANEGRA CALLAO	COMISARIA PNP BOCANEGRA
74	CONTRA EL PATRIMONIO	ROBO	AV.PACASMAYO 4459 AH. BOCANEGRA CALLAO	COMISARIA PNP BOCANEGRA
75	CONTRA EL PATRIMONIO	HURTO	AV. PERU CON AV. PERU AH. BOCANEGRA CALLAO 0	COMISARIA PNP BOCANEGRA
76	CONTRA EL PATRIMONIO	HURTO	AV. PACASMAYO CON AV. TOMAS VALLE AH BOCANEGRA CALLAO 0	COMISARIA PNP BOCANEGRA
77	CONTRA EL PATRIMONIO	HURTO	AV. QUILCA CON LIMA AH. BOCANEGRA CALLAO 0	COMISARIA PNP BOCANEGRA
78	CONTRA EL PATRIMONIO	HURTO AGRAVADO	AV. QUILCA TIENDA TOTTUS CALLAO 0	COMISARIA PNP BOCANEGRA
79	CONTRA EL PATRIMONIO	HURTO	URB JORGE CHAVEZ CALLAO 0	COMISARIA PNP BOCANEGRA
80	CONTRA EL PATRIMONIO	HURTO	AV. PERU CON AV. TOMAS VALLE URB JORGE CHAVEZ CALLAO 0	COMISARIA PNP BOCANEGRA

N	TIPO	MODO	DIRECCION	OBS
81	CONTRA EL PATRIMONIO	HURTO AGRAVADO	AV. PERU CON AV. OLIVAR AH. BOCANEGRA CALLAO 0	COMISARIA PNP BOCANEGRA
82	CONTRA EL PATRIMONIO	HURTO	AV TOMAS VALLE Y PERU BOCANEGRA CALLAO 0	COMISARIA PNP BOCANEGRA
83	CONTRA EL PATRIMONIO	ROBO	ALTURA MERCADO TRES ENERO AH. BOCANEGRA CALLAO 0	COMISARIA PNP BOCANEGRA
84	CONTRA EL PATRIMONIO	HURTO	MD.D35 LT. 11 AH. BOCANEGRA CALLAO 0	COMISARIA PNP BOCANEGRA
85	CONTRA EL PATRIMONIO	HURTO	AV. DMINICOS MZ. 63 LT. 10 URB. PREVI CALLAO 0	COMISARIA PNP BOCANEGRA
86	CONTRA EL PATRIMONIO	HURTO	MZ. A6 LT. 19 AH. BOCANEGRA CALLAO 0	COMISARIA PNP BOCANEGRA
87	CONTRA EL PATRIMONIO	HURTO	MZ. D27 AH. BOCANEGRA CALLAO 0	COMISARIA PNP BOCANEGRA
88	CONTRA EL PATRIMONIO	ROBO	PARQUE LAS BRUJAS URB. PREVI CALLAO 0	COMISARIA PNP BOCANEGRA
89	CONTRA EL PATRIMONIO	HURTO	CALLE. LAMDA Y AV. SALAVERRY AH. BOCANEGRA CALLAO 0	COMISARIA PNP BOCANEGRA
90	CONTRA EL PATRIMONIO	HURTO	AV. PERU CON OLIVAR AH. BOCANEGRA CALLAO 0	COMISARIA PNP BOCANEGRA
91	CONTRA EL PATRIMONIO	HURTO	AV. EL OLIVAR FRENTE A LA PANADERIA JOEL CALLAO 0	COMISARIA PNP BOCANEGRA
92	CONTRA EL PATRIMONIO	ROBO	AV. QUILCA ALTURA DEL MERCADO 3 DE ENERO CALLAO 0	COMISARIA PNP BOCANEGRA
93	CONTRA EL PATRIMONIO	ROBO	AV. OMICRON CON AV. PERU AH. BOCANEGRA CALLAO 0	COMISARIA PNP BOCANEGRA
94	CONTRA EL PATRIMONIO	HURTO	CUADRA 3 AV. EL OLIVAR URB. PREVI CALLAO 0	COMISARIA PNP BOCANEGRA
95	CONTRA EL PATRIMONIO	HURTO	AV. EL OLIVAR CON PACASMAYO CALLAO 0	COMISARIA PNP BOCANEGRA
96	CONTRA EL PATRIMONIO	ROBO	AV. QUILCA CON DOMINICOS ALTURA DEL OVALO PREVI CALLAO 0	COMISARIA PNP BOCANEGRA
97	CONTRA EL PATRIMONIO	ROBO	AV. QUILCA CON LA AV. LIMA AH. BOCANEGRA CALLAO 0	COMISARIA PNP BOCANEGRA
98	CONTRA EL PATRIMONIO	ROBO	AV. QUILCA CON AV. PERU AH. BOXCANEGRA CALLAO 0	COMISARIA PNP BOCANEGRA
99	CONTRA EL PATRIMONIO	HURTO	AV. EL OLIVAR CON DOMINICOS URB PREVI CALLAO 0	COMISARIA PNP BOCANEGRA
100	CONTRA EL PATRIMONIO	HURTO	AV. PACASMAYO CON LA CALLE GAMA BOCANEGRA CALLAO 0	COMISARIA PNP BOCANEGRA
101	CONTRA EL PATRIMONIO	ROBO	AV. EL OLIVAR ALTURA GRIFO SHELL PREVI CALLAO 0	COMISARIA PNP BOCANEGRA
102	CONTRA EL PATRIMONIO	HURTO	AV. PACASMAYO CON AV. OLIVAR CALLAO 0	COMISARIA PNP BOCANEGRA

COMISARÍA PNP DE CALLAO

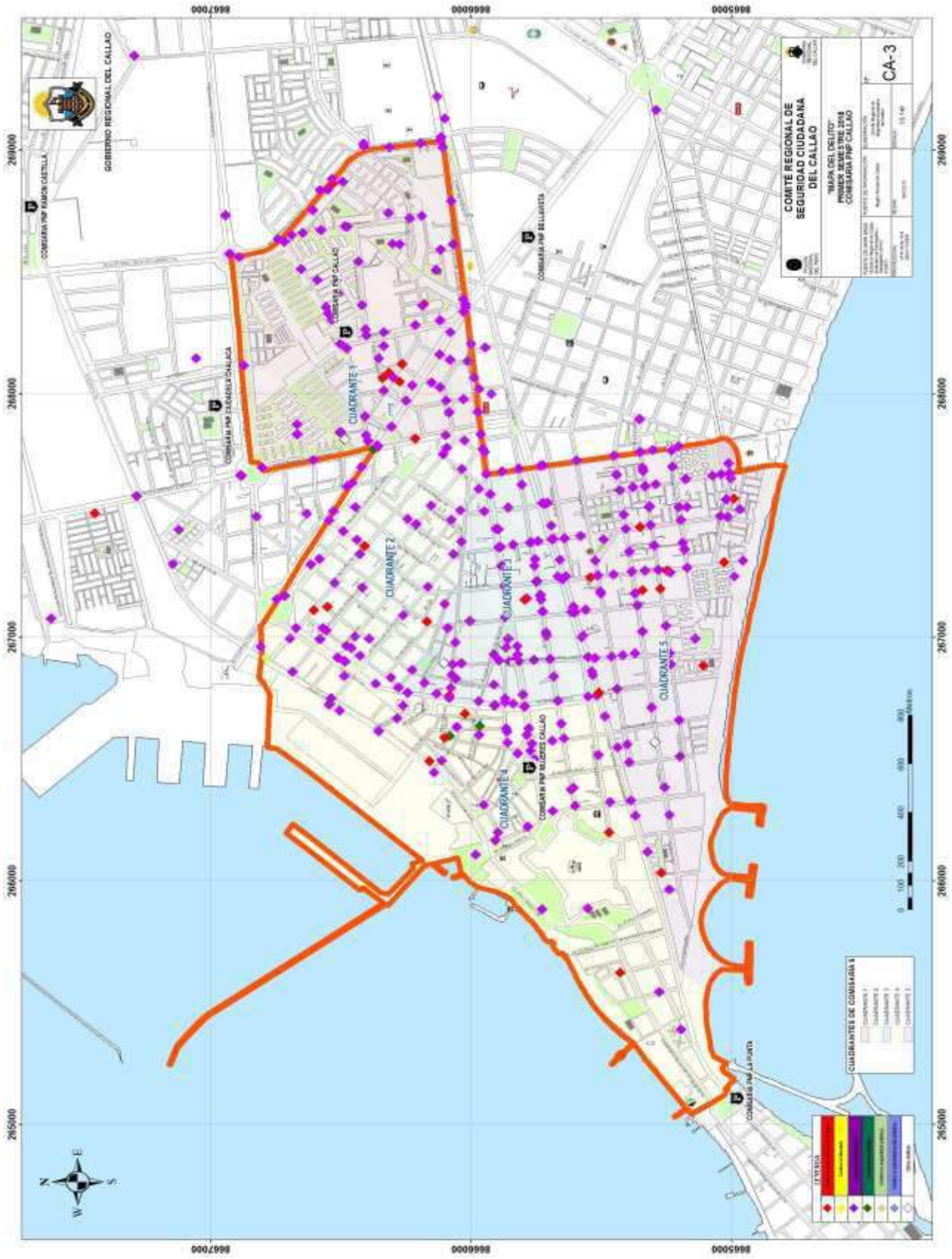

N	TIPO	MODO	DIRECCION	OBS
1	CONTRA EL PATRIMONIO	ROBO	JR. VILLAR CERCA AL OV. CANADA	COMISARIA PNP CALLAO
2	CONTRA EL PATRIMONIO	HURTO	JR. COLON CON JR. SALOOM	COMISARIA PNP CALLAO
3	CONTRA LA VIDA, CUERPO Y LA SALUD	LESION DOLOSA	AV. ALFREDO PALACIOS CUADRA : 5	COMISARIA PNP CALLAO
4	CONTRA EL PATRIMONIO	HURTO	JR. CASTILLA 3	COMISARIA PNP CALLAO
5	CONTRA EL PATRIMONIO	ROBO	JR. CARRILLO ALBORNOZ CUADRA 1 0	COMISARIA PNP CALLAO
6	CONTRA EL PATRIMONIO	ROBO	AV. ALFREDO PALACIOS (FRENTE ALA POSTA)	COMISARIA PNP CALLAO
7	CONTRA EL PATRIMONIO	ROBO	JR. ARICA CUADRA : 8	COMISARIA PNP CALLAO
8	CONTRA EL PATRIMONIO	ROBO	JR. CARRILLO ALBORNOZ JR. COCRHANE	COMISARIA PNP CALLAO
9	CONTRA EL PATRIMONIO	HURTO	AV. SAENZ PEÑA N 1097	COMISARIA PNP CALLAO
10	CONTRA LA VIDA, CUERPO Y LA SALUD	MALTRATO SIN LESIONES	PSJE COSTA BRAVA PUERTO NUEVO	COMISARIA PNP CALLAO
11	CONTRA LA SEGURIDAD PUBLICA	CHOQUE Y FUGA	AVENIDA MANCO CAPAC Y JIRON MANUEL RAYGADA	COMISARIA PNP CALLAO
12	CONTRA LA VIDA, CUERPO Y LA SALUD	LASION DOLOSA	JR. SAN JUDAS TADEO A LA ALTURA DE LA MZ. B	COMISARIA PNP CALLAO
13	CONTRA EL PATRIMONIO	HURTO SIMPLE	AV. ALFREDO PALACIOS CON AV. COLONIAL	COMISARIA PNP CALLAO
15	CONTRA EL PATRIMONIO	HURTO	AV. BUENOS AIRES (MERCADO DEL CALLAO)	COMISARIA PNP CALLAO
16	CONTRA LA VIDA, CUERPO Y LA SALUD	AGRESION SIN DAÑO	JR. COLON CON JR. COCHRANE	COMISARIA PNP CALLAO
17	CONTRA EL PATRIMONIO	HURTO	AV. SAENZ PEÑA CUADRA : 6	COMISARIA PNP CALLAO
18	CONTRA EL PATRIMONIO	HURTO	AV. SANTA FE	COMISARIA PNP CALLAO
19	CONTRA EL PATRIMONIO	ROBO AGRAVADO	CALLE AREQUIPA NORTE CON MONTEZUMA	COMISARIA PNP CALLAO
20	CONTRA EL PATRIMONIO	ROBO	AVMIGUEL GRAU. CONTRAALMIRANTE VILLAR	COMISARIA PNP CALLAO
21	CONTRA LA VIDA, CUERPO Y LA SALUD	AGRESION SIN DAÑO	AV. SAENZ PEÑA	COMISARIA PNP CALLAO
22	CONTRA LA VIDA, CUERPO Y LA SALUD	AGRESION SIN DAÑO	JR. COCHRANE CUADRA : 4	COMISARIA PNP CALLAO
23	CONTRA LA VIDA, CUERPO Y LA SALUD	LESION DOLOSA	AV. SAENZ PEÑA CON LA AV. 2 DE MAYO-CALLAO	COMISARIA PNP CALLAO
24	CONTRA EL PATRIMONIO	HURTO	JR. COCHRANE CON LA AV. BUENOS AIRES	COMISARIA PNP CALLAO
25	CONTRA EL PATRIMONIO	HURTO	JIRON CARRILLO DE ALBORNOZ CUADRA 2	COMISARIA PNP CALLAO
26	CONTRA EL PATRIMONIO	HURTO	JIRON ALMIRANTE LORD COCHRANE CUADRA : 2	COMISARIA PNP CALLAO
27	CONTRA EL PATRIMONIO	HURTO	AVENIDA COLONIAL CUADRA : 16	COMISARIA PNP CALLAO
28	CONTRA EL PATRIMONIO	HURTO	AV. MANCO CAPAC 0 CUADRA : 5	COMISARIA PNP CALLAO
29	CONTRA EL PATRIMONIO	HURTO	AV. SAENZ PEÑA CUADRA 5	COMISARIA PNP CALLAO
30	CONTRA LA VIDA, CUERPO Y LA SALUD	LESION DOLOSA	BARRIO FISCAL V CALLAO	COMISARIA PNP CALLAO
31	CONTRA EL PATRIMONIO	HURTO	JR. VILLAR CON AV. MIGUEL GRAU	COMISARIA PNP CALLAO
32	CONTRA LA VIDA, CUERPO Y LA SALUD	LESION DOLOSA	JR. ALMIRANTE LORD COCHRANE 0 CUADRA : 3	COMISARIA PNP CALLAO
33	CONTRA LA VIDA, CUERPO Y LA SALUD	LESION DOLOSA	JR LORETO 968 CUADRA : 9	COMISARIA PNP CALLAO
34	CONTRA EL PATRIMONIO	ROBO AGRAVADO EN BANDA	PROLONGACION JOSE GALVEZ 0 CERCADO DEL CALLAO	COMISARIA PNP CALLAO
35	CONTRA EL PATRIMONIO	ROBO AGRAVADO	CUADRA DOS DE PROLONGACION GALVEZ - CALLAO	COMISARIA PNP CALLAO
36	CONTRA EL PATRIMONIO	HURTO SIMPLE	AV. SAENZ PEÑA CON AV. DOS DE MAYO	COMISARIA PNP CALLAO
37	CONTRA EL PATRIMONIO	TENTATIVA DE SECUESTRO	JR. LAZARETO N 1236 A-CALLAO	COMISARIA PNP CALLAO
38	CONTRA EL PATRIMONIO	HURTO	JR. COLON CON SALOOM	COMISARIA PNP CALLAO
39	CONTRA EL PATRIMONIO	HURTO	AV. REPUBLICA DE PANAMA CON EL OVALO DEL OBELISCO	COMISARIA PNP CALLAO
40	CONTRA EL PATRIMONIO	HURTO	AV. COLONIAL Y AV. GUARDIA CHALACA	COMISARIA PNP CALLAO

N	TIPO	MODO	DIRECCION	OBS
41	CONTRA EL PATRIMONIO	HURTO	JR. APURIMAC A LA ALTURA DEL MERCADO REY-CALLAO	COMISARIA PNP CALLAO
42	CONTRA EL PATRIMONIO	ROBO AGRAVADO	OVALO CANADA CON EL JR. GALVEZ CALLAO	COMISARIA PNP CALLAO
43	CONTRA EL PATRIMONIO	HURTO	URB. SAN JUDAS TADEO-CALLAO	COMISARIA PNP CALLAO
44	CONTRA EL PATRIMONIO	HURTO SIMPLE	AV. MIGUEL GRAU CON JR. SALOOM	COMISARIA PNP CALLAO
45	CONTRA EL PATRIMONIO	HURTO SIMPLE	JR. SAENZ PEÑA CUADRA : 4	COMISARIA PNP CALLAO
46	CONTRA EL PATRIMONIO	HURTO	JR. CARRILO ALBORNOZ CDRA. 2	COMISARIA PNP CALLAO
47	CONTRA EL PATRIMONIO	HURTO SIMPLE	JR MARISCAL RAMON CASTILLA CUADRA : 4	COMISARIA PNP CALLAO
48	CONTRA EL PATRIMONIO	HURTO SIMPLE	AV. MIGUEL GRAU CON JR. ARICA	COMISARIA PNP CALLAO
49	CONTRA EL PATRIMONIO	HURTO	AV REPUBLICA DE PANAMA CON AV. GUARDIA CHALACA	COMISARIA PNP CALLAO
50	CONTRA EL PATRIMONIO	HURTO	AV REPUBLICA DE PANAMA CON AV. GUARDIA CHALACA	COMISARIA PNP CALLAO
51	CONTRA EL PATRIMONIO	HURTO	PROLONGACION GALVEZ	COMISARIA PNP CALLAO
52	CONTRA LA VIDA, CUERPO Y LA SALUD	LESION DOLOSA	CHANCAY - PARQUE PEDRO RUIZ GALLO SANTA MARINA SUR	COMISARIA PNP CALLAO
53	CONTRA LA VIDA, CUERPO Y LA SALUD	LESION DOLOSA	JR. LORETO CUADRA : 10	COMISARIA PNP CALLAO
54	CONTRA EL PATRIMONIO	HURTO	AV. SAENZ PEÑA CON VIJIL	COMISARIA PNP CALLAO
55	CONTRA EL PATRIMONIO	ROBO AGRAVADO	AV. ALFREDO PALACIOS CUADRA 01 0 CENTENARIO	COMISARIA PNP CALLAO
56	CONTRA EL PATRIMONIO	ROBO	AVENIDA MIGUEL GRAU CUADRA : 9	COMISARIA PNP CALLAO
57	CONTRA EL PATRIMONIO	ROBO AGRAVADO	JR. LORETO Y SALOOM 0 CERCADO DEL CALLAO	COMISARIA PNP CALLAO
58	CONTRA LA VIDA, CUERPO Y LA SALUD	LESION DOLOSA	SUPE 0 SANTA MARINA SUR CUADRA : 1	COMISARIA PNP CALLAO
59	CONTRA EL PATRIMONIO	ROBO AGRAVADO	CUADRA 3 DEL JR. LA MAR-CALLAO 0 CERCADO DEL CALLAO	COMISARIA PNP CALLAO
60	CONTRA EL PATRIMONIO	ROBO	JR CARRILLO ALBORNOZ CUADRA 3	COMISARIA PNP CALLAO
61	CONTRA EL PATRIMONIO	ROBO	JR. ANCASH CUADRA 9	COMISARIA PNP CALLAO
62	CONTRA EL PATRIMONIO	ROBO AGRAVADO	AV. REPUBLICA DE PANAMA CON URB. SANTA MARINA NORTE	COMISARIA PNP CALLAO
63	CONTRA EL PATRIMONIO	HURTO SIMPLE	AV SAENZ PEÑA 323	COMISARIA PNP CALLAO
64	CONTRA EL PATRIMONIO	ROBO	AV. BUENOS AIRES CON JR. PAZ SOLDAN	COMISARIA PNP CALLAO
65	CONTRA EL PATRIMONIO	ROBO	AV. BUENOS AIRES CON JR. PAZ SOLDAN	COMISARIA PNP CALLAO
66	CONTRA EL PATRIMONIO	HURTO	JR. SUCRE N 557 INT. 19-CALLAO	COMISARIA PNP CALLAO
67	CONTRA EL PATRIMONIO	ROBO	DOS DE MAYO CON JR. COLON-CALLAO	COMISARIA PNP CALLAO
68	CONTRA EL PATRIMONIO	ROBO	OVALO OBELISCO-CALLAO	COMISARIA PNP CALLAO
69	CONTRA EL PATRIMONIO	HURTO SIMPLE	UNIDAD MODELO V 212	COMISARIA PNP CALLAO
70	CONTRA EL PATRIMONIO	ROBO	JR. SAN FE CON CALLE ASERETO	COMISARIA PNP CALLAO
71	CONTRA EL PATRIMONIO	ROBO	AVENIDA BUENOS AIRES 0 CUADRA : 2	COMISARIA PNP CALLAO
72	CONTRA EL PATRIMONIO	ROBO AGRAVADO A MANO ARMADA	PARQUE MELITON CARBAJAL CALLAO	COMISARIA PNP CALLAO
73	CONTRA EL PATRIMONIO	ROBO AGRAVADO A MANO ARMADA	JR PROLONGACION GALVEZ CON CARRILLO ALBORNOZ (PJE MARISOL)	COMISARIA PNP CALLAO
74	CONTRA EL PATRIMONIO	ROBO	JIRON CARRILLO DE ALBORNOZ 0 SAN MARTIN DE PORRES ETAPA 2 CUADRA : 2	COMISARIA PNP CALLAO
75	CONTRA EL PATRIMONIO	HURTO	PASAJE 4 0 MELITON CARBAJAL CUADRA : 1	COMISARIA PNP CALLAO
76	CONTRA EL PATRIMONIO	ROBO	CALLE MAGDALENA	COMISARIA PNP CALLAO
77	CONTRA LA FE PUBLICA	ROBO	JR. BOLIVAR N 192-CALLAO	COMISARIA PNP CALLAO
78	CONTRA EL PATRIMONIO	ROBO	JR PROLOG GALVEZ A INMEDIACIONES DEL OVALO CANADA	COMISARIA PNP CALLAO
79	CONTRA EL PATRIMONIO	HURTO	AVENIDA BUENOS AIRES 0 TRAPECIO LA MAR BRAVA CUADRA : 8	COMISARIA PNP CALLAO
80	CONTRA EL PATRIMONIO	ROBO	AV. LA PAZ CON JR. LAZARETO	COMISARIA PNP CALLAO

N	TIPO	MODO	DIRECCION	OBS
81	CONTRA EL PATRIMONIO	HURTO	JR. GUISSE 473 INT P	COMISARIA PNP CALLAO
82	CONTRA EL PATRIMONIO	ROBO	JR. COLON CON JR. VIJIL	COMISARIA PNP CALLAO
83	CONTRA EL PATRIMONIO	HURTO	JR. MONTEAGUDO 650	COMISARIA PNP CALLAO
84	CONTRA EL PATRIMONIO	HURTO	JR. ZEPITA CON EL JR. LAZARETO	COMISARIA PNP CALLAO
85	CONTRA EL PATRIMONIO	ROBO AGRAVADO EN BANDA	JR. MARCO POLO Y BUENOS AIRES 0 CERCADO DEL CALLAO	COMISARIA PNP CALLAO
86	CONTRA EL PATRIMONIO	ROBO AGRAVADO	ALTURA DE LA AV. CARRILLO ALBORNOZ	COMISARIA PNP CALLAO
87	CONTRA EL PATRIMONIO	ROBO	JR. SUPE	COMISARIA PNP CALLAO
88	CONTRA EL PATRIMONIO	HURTO	JR. BUENOS AIRES CON EL JR. GUISSE	COMISARIA PNP CALLAO
89	CONTRA EL PATRIMONIO	ROBO	AV. MANCO CAPAC-CALLAO (INMEDIACIONES DEL PASAJE SAN PEDRO)	COMISARIA PNP CALLAO
90	CONTRA EL PATRIMONIO	HURTO	AV. ALFREDO PALACIOS-CALLAO	COMISARIA PNP CALLAO
91	CONTRA EL PATRIMONIO	HURTO	PASAJE BETITO DOMAY-URB. SANTA MARINA SUR-CALLAO	COMISARIA PNP CALLAO
92	CONTRA EL PATRIMONIO	ROBO	AV. ALFREDO PALACIOS	COMISARIA PNP CALLAO
93	CONTRA EL PATRIMONIO	HURTO	JR. FERNANDINI CUADRA 1	COMISARIA PNP CALLAO
94	CONTRA EL PATRIMONIO	HURTO	AV. BUENOS AIRES CON JR. GUISSE	COMISARIA PNP CALLAO
95	CONTRA EL PATRIMONIO	HURTO	JR. VILLEGAS PASAJE 01	COMISARIA PNP CALLAO
96	CONTRA EL PATRIMONIO	HURTO	CALLE ALBERTO SECADA 474 ESQUINA CON AV. MARCO POLO	COMISARIA PNP CALLAO
97	CONTRA EL PATRIMONIO	HURTO	AV. MANCO CAPAC ´CERCA DE LA PUERTA DE DP WORD-CALLAO	COMISARIA PNP CALLAO
98	CONTRA EL PATRIMONIO	ROBO	AV. DOS DE MAYO CON JR. MANUEL RAYGADA 0 CUADRA : 9	COMISARIA PNP CALLAO
99	CONTRA EL PATRIMONIO	HURTO AGRAVADO	SAENZ PEÑA CUADRA : 6	COMISARIA PNP CALLAO
100	CONTRA EL PATRIMONIO	HURTO	JR COCHRANE (MERCADO CALLAO)	COMISARIA PNP CALLAO
101	CONTRA EL PATRIMONIO	HURTO	JR. COLON / JR. SALOOM	COMISARIA PNP CALLAO
102	CONTRA EL PATRIMONIO	HURTO	JR. GALVEZ CUADRA 1	COMISARIA PNP CALLAO
103	CONTRA EL PATRIMONIO	HURTO	JR. NICOLAS DE PIEROLA 809	COMISARIA PNP CALLAO
104	CONTRA LA VIDA, CUERPO Y LA SALUD	LESION DOLOSA	JR. CALIFORNIA CON JR. VILLAR	COMISARIA PNP CALLAO
105	CONTRA EL PATRIMONIO	HURTO	JR. COCHRANE CON APURIMAC	COMISARIA PNP CALLAO
106	CONTRA EL PATRIMONIO	ROBO	AV. BUENOS AIRES CON JR. GUISSE	COMISARIA PNP CALLAO
107	CONTRA EL PATRIMONIO	ROBO	JR OCTAVIO ESPINOZA	COMISARIA PNP CALLAO
108	CONTRA EL PATRIMONIO	HURTO	JR ARICA 0 CUADRA : 1	COMISARIA PNP CALLAO
109	CONTRA EL PATRIMONIO	HURTO	JR. CASTILLA REFERENCIA SUPERMERCADO TOTTUS	COMISARIA PNP CALLAO
110	CONTRA EL PATRIMONIO	HURTO	JR. APURIMAC CON AV. BUENOS AIRES	COMISARIA PNP CALLAO
111	CONTRA EL PATRIMONIO	HURTO	AV. DOS DE MAYO - TEMPLO EL FARO	COMISARIA PNP CALLAO
112	CONTRA EL PATRIMONIO	HURTO	AV. REPUBLICA DE PANAMA 354 - CALLAO	COMISARIA PNP CALLAO
113	CONTRA EL PATRIMONIO	ROBO AGRAVADO	SANTA MARINA NORTE FRONTIS DEL COLEGIO JUNIOR CESAR DE LOS RIOS-CALLAO	COMISARIA PNP CALLAO
114	CONTRA EL PATRIMONIO	HURTO SIMPLE	JR. ANCASH CON EL JR. COCKRANE	COMISARIA PNP CALLAO
115	CONTRA EL PATRIMONIO	ROBO	CUADRA 33 DE LA AV. COLONIAL -CALLAO 0 URB. PILARES	COMISARIA PNP CALLAO
116	CONTRA EL PATRIMONIO	ROBO	JR. LORETO CUADRA 11 0 CUADRA : 11	COMISARIA PNP CALLAO
117	CONTRA EL PATRIMONIO	HURTO	AV. REPUBLICA DE PANAMA	COMISARIA PNP CALLAO
118	CONTRA EL PATRIMONIO	HURTO	COCHRANE (CERCA A LA AV. BUENOS AIRES)	COMISARIA PNP CALLAO
119	CONTRA EL PATRIMONIO	HURTO	URB. SANTA MARINA BLOCK B1	COMISARIA PNP CALLAO
120	CONTRA EL PATRIMONIO	HURTO	AV. BUENOS AIRES CON EL JR. GUISSE	COMISARIA PNP CALLAO

N	TIPO	MODO	DIRECCION	OBS
121	CONTRA EL PATRIMONIO	HURTO	JR. LORETO CUADRA 11	COMISARIA PNP CALLAO
122	CONTRA EL PATRIMONIO	HURTO	MERCADO CENTRAL CALLAO JR. COCHRANE CON JR. COLON	COMISARIA PNP CALLAO
123	CONTRA EL PATRIMONIO	HURTO	JR. SAN FE CUADRA 1	COMISARIA PNP CALLAO
124	CONTRA EL PATRIMONIO	ROBO	AV. DOS DE MAYO CON AV. SAENZ PEÑA	COMISARIA PNP CALLAO
125	CONTRA EL PATRIMONIO	ROBO	JR. VILLAR CON JR. COLON	COMISARIA PNP CALLAO
126	CONTRA EL PATRIMONIO	ROBO	CALLE ARGENTINA 0 SAN BENITO DE PALERMO	COMISARIA PNP CALLAO
127	CONTRA EL PATRIMONIO	ROBO AGRAVADO EN BANDA	JR. MIRO QUESADA DE LA GUERRA 0 CUADRA : 1	COMISARIA PNP CALLAO
128	CONTRA EL PATRIMONIO	ROBO AGRAVADO A MANO ARMADA	JR CARRILLO ALBORNOZ 0 CUADRA : 4	COMISARIA PNP CALLAO
129	CONTRA EL PATRIMONIO	ROBO	AV. SAENZ PEÑA CON AV. DOS DE MAYO	COMISARIA PNP CALLAO
130	CONTRA EL PATRIMONIO	ROBO	CRUCE DE JR. ARICA CON PASAJE MENDOZA	COMISARIA PNP CALLAO
131	CONTRA EL PATRIMONIO	HURTO SIMPLE	ALTURA DEL MERCADO CENTRAL DEL CALLAO	COMISARIA PNP CALLAO
132	CONTRA EL PATRIMONIO	ROBO	AYACUCHO/ AV. DOS DE MAYO-CALLAO 0 CUADRA : 3	COMISARIA PNP CALLAO
133	CONTRA EL PATRIMONIO	ROBO	AV. SAENZ PEÑA 0 CUADRA : 9	COMISARIA PNP CALLAO
134	CONTRA EL PATRIMONIO	ROBO	AV. CONTRALMIRANTE MORA CON OVALO OBELISCO	COMISARIA PNP CALLAO
135	CONTRA EL PATRIMONIO	ROBO	URB. SANTA MARINA NORTE-CALLAO	COMISARIA PNP CALLAO
136	CONTRA EL PATRIMONIO	HURTO	JR. COCHRANE CON AV. BUENOS AIRES-CALLAO	COMISARIA PNP CALLAO
137	CONTRA EL PATRIMONIO	HURTO	JR. CALIFORNIA Y EL JR. VILLAR	COMISARIA PNP CALLAO
138	CONTRA EL PATRIMONIO	HURTO	AVENIDA BUENOS AIRES 0 CUADRA : 7	COMISARIA PNP CALLAO
139	CONTRA LA VIDA, CUERPO Y LA SALUD	LESION DOLOSA	AVENIDA ROQUE SAENZ PEÑA 0 CUADRA : 7	COMISARIA PNP CALLAO
140	CONTRA LA VIDA, CUERPO Y LA SALUD	LESION DOLOSA	JR. PUNO 0 CUADRA : 1	COMISARIA PNP CALLAO
141	CONTRA EL PATRIMONIO	HURTO SIMPLE	PARQUE ALIPIO PONCE-CALLAO	COMISARIA PNP CALLAO
142	CONTRA EL PATRIMONIO	HURTO SIMPLE	AV. BUENOS AIRES CON SALOOM 0 CUADRA : 8	COMISARIA PNP CALLAO
143	CONTRA LA VIDA, CUERPO Y LA SALUD	LESION DOLOSA	JR ANCASH 870 INT.05 CUADRA : 8	COMISARIA PNP CALLAO
144	CONTRA EL PATRIMONIO	HURTO	AV. MANCO CAPAC CUADRA 4	COMISARIA PNP CALLAO
145	CONTRA EL PATRIMONIO	HURTO	BARRIO FISCAL CUADRA 3-AV.GRAU	COMISARIA PNP CALLAO
146	CONTRA EL PATRIMONIO	ROBO	JR. COLON CON JR. SALOOM	COMISARIA PNP CALLAO
147	CONTRA EL PATRIMONIO	HURTO	JR. COLON CON JR. SALOOM	COMISARIA PNP CALLAO
148	CONTRA EL PATRIMONIO	HURTO	AV. SAENZ PEÑACON 2 MAYO	COMISARIA PNP CALLAO
149	CONTRA EL PATRIMONIO	HURTO	AV. BUENOS AIRES CON JR. SALOOM	COMISARIA PNP CALLAO
150	CONTRA EL PATRIMONIO	ROBO	JR. VILLAR CON EL JR. ANCASH	COMISARIA PNP CALLAO
151	CONTRA EL PATRIMONIO	ROBO	AV. ALFREDO PALACIOS 5	COMISARIA PNP CALLAO
152	CONTRA EL PATRIMONIO	ROBO AGRAVADO	AVENIDA ARGENTINA CON SANTA MARINA NORTE	COMISARIA PNP CALLAO
153	CONTRA EL PATRIMONIO	ASLTO Y ROBO DE VEHICULO	AVENIDA AA.HH CONSTANCIO CALLAO (1ER PARQUE)	COMISARIA PNP CALLAO
154	CONTRA EL PATRIMONIO	ROBO AGRAVADO	AVENIDA DOS DE MAYO/ JR. CASTILLA-CALLAO	COMISARIA PNP CALLAO
155	CONTRA EL PATRIMONIO	HURTO SIMPLE	AVENIDA DOS DE MAYO-RENIEC	COMISARIA PNP CALLAO
156	CONTRA EL PATRIMONIO	ROBO AGRAVADO	JIRON ILO CUADRA : 1	COMISARIA PNP CALLAO
157	CONTRA EL PATRIMONIO	ROBO	JIRON PUTUMAYO Y SAN MARTIN - CALLAO	COMISARIA PNP CALLAO
158	CONTRA EL PATRIMONIO	HURTO	JR COLON CUADRA : 5	COMISARIA PNP CALLAO
159	CONTRA EL PATRIMONIO	ROBO AGRAVADO A MANO ARMADA	JIRON MONTESUMAC CUADRA : 5	COMISARIA PNP CALLAO
160	CONTRA EL PATRIMONIO	ROBO	AVENIDA REPUBLICA DE CANADA CUADRA : 2	COMISARIA PNP CALLAO

N	TIPO	MODO	DIRECCION	OBS
161	CONTRA EL PATRIMONIO	ROBO	CALLE MIROQUESADA CUADRA : 3	COMISARIA PNP CALLAO
162	CONTRA EL PATRIMONIO	HURTO	JIRON CHACHAPOYAS CUADRA : 2	COMISARIA PNP CALLAO
163	OTROS	OTRAS FALTAS	AVENIDA JR ZEPITA 438	COMISARIA PNP CALLAO
164	CONTRA EL PATRIMONIO	HURTO	AVENIDA SAENZ PEÑA CUADRA : 5	COMISARIA PNP CALLAO
165	CONTRA EL PATRIMONIO	HURTO	JR. COLON CON JR. SALOOM	COMISARIA PNP CALLAO
166	CONTRA EL PATRIMONIO	ROBO	JR. COLON CON JR. SALOOM	COMISARIA PNP CALLAO
167	CONTRA EL PATRIMONIO	ROBO	AV. BUENOS AIRES CUADRA : 3	COMISARIA PNP CALLAO
168	CONTRA EL PATRIMONIO	ROBO	URBANIZACIÉN SAN MARTIN MZ E. LOTE 14	COMISARIA PNP CALLAO
169	CONTRA EL PATRIMONIO	ROBO	AV. SANEZ PEÑA CUADRA 02	COMISARIA PNP CALLAO
170	CONTRA EL PATRIMONIO	ROBO	PARTE POSTERIOR DEL PALACIO DE JUSTICIA DEL CALLAO	COMISARIA PNP CALLAO
171	CONTRA EL PATRIMONIO	ROBO	JIRON APURIMAC 605	COMISARIA PNP CALLAO
172	CONTRA EL PATRIMONIO	HURTO SIMPLE	SALOOM /JR. COLON	COMISARIA PNP CALLAO
173	CONTRA EL PATRIMONIO	ROBO	JIRON LORETO-CALLAO CUADRA : 6	COMISARIA PNP CALLAO
174	CONTRA EL PATRIMONIO	ROBO	AV. SAENZ PEÑA CUADRA 6	COMISARIA PNP CALLAO
175	CONTRA EL PATRIMONIO	HURTO	JIRON SUPE	COMISARIA PNP CALLAO
176	CONTRA EL PATRIMONIO	HURTO	AVENIDA MANCO CAPAC CUADRA : 3	COMISARIA PNP CALLAO
177	CONTRA EL PATRIMONIO	ROBO	AVENIDA AV. ALFREDO PALACIOS CON CALLE CHOTA	COMISARIA PNP CALLAO
178	CONTRA EL PATRIMONIO	HURTO SIMPLE	JIRON MIRANAVE CON JR. AYACUCHO	COMISARIA PNP CALLAO
179	CONTRA EL PATRIMONIO	HURTO SIMPLE	JR. MANUEL RAYGADA N 280-CALLAO CUADRA : 2	COMISARIA PNP CALLAO
180	CONTRA EL PATRIMONIO	HURTO	JR. CUZCO CON JR. JUNIN	COMISARIA PNP CALLAO
181	CONTRA EL PATRIMONIO	ROBO	JIRON VIGIL	COMISARIA PNP CALLAO
182	CONTRA EL PATRIMONIO	HURTO	AVENIDA BUENOS AIRES CON JR. VILLAR	COMISARIA PNP CALLAO
183	CONTRA EL PATRIMONIO	HURTO	AV. BUENOS AIRES CON JR. SALOOM	COMISARIA PNP CALLAO
184	CONTRA EL PATRIMONIO	HURTO	AV. MIGUEL GRAU CON JR. COCHRANE	COMISARIA PNP CALLAO
185	CONTRA EL PATRIMONIO	HURTO	AV. MANCO CAPAC `CERCA DE LA PUERTA DE DP WORD-CALLAO	COMISARIA PNP CALLAO
186	CONTRA EL PATRIMONIO	LESION DOLOSA	JIRON BOLIVIA NRO. 315 CUADRA : 3	COMISARIA PNP CALLAO
187	CONTRA EL PATRIMONIO	HURTO	AV. DOS DE MAYO CON JR. AYACUCHO	COMISARIA PNP CALLAO
188	CONTRA EL PATRIMONIO	HURTO SIMPLE	AVENIDA SAENZ PEÑA CDRA.06	COMISARIA PNP CALLAO
189	CONTRA EL PATRIMONIO	HURTO SIMPLE	AVENIDA FERNANDINI CUADRA : 2	COMISARIA PNP CALLAO
190	CONTRA EL PATRIMONIO	ROBO AGRAVADO	URBANIZACIÉN SANTA MARINA SUR-CALLAO (REF. JR. CHACHAPOYAS)	COMISARIA PNP CALLAO
191	CONTRA EL PATRIMONIO	HURTO SIMPLE	AVENIDA GUARDIA CHALACA CON CALLE TERCERA	COMISARIA PNP CALLAO
192	CONTRA EL PATRIMONIO	HURTO	JR. ARICA N 820 CALLAO CUADRA : 8	COMISARIA PNP CALLAO
193	CONTRA EL PATRIMONIO	HURTO	AV. SAENZ PEÑA 284 CUADRA : 2	COMISARIA PNP CALLAO
194	CONTRA EL PATRIMONIO	HURTO	AVENIDA CALLE CHACHAPOYAS CUADRA 3	COMISARIA PNP CALLAO
195	CONTRA EL PATRIMONIO	HURTO SIMPLE	AVENIDA AV. SAENZ PEÑA N 494	COMISARIA PNP CALLAO
196	CONTRA EL PATRIMONIO	ROBO	AVENIDA FERNANDINI	COMISARIA PNP CALLAO
197	CONTRA EL PATRIMONIO	HURTO	JR. CHACHAPOYAS CON FERNANDINI	COMISARIA PNP CALLAO
198	CONTRA LA VIDA, CUERPO Y LA SALUD	LESION DOLOSA	JIRON CUZCO CON EL JR. LAZARETO-CALLAO	COMISARIA PNP CALLAO
199	CONTRA LA VIDA, CUERPO Y LA SALUD	LESION DOLOSA	JIRON CUZCO CON EL JR. LAZARETO-CALLAO	COMISARIA PNP CALLAO
200	CONTRA EL PATRIMONIO	HURTO	JR. CARRILO ALBORNOZ CDRA. 2	COMISARIA PNP CALLAO

N	TIPO	MODO	DIRECCION	OBS
201	CONTRA EL PATRIMONIO	HURTO	AV. SAENZ PEÑA CUADRA 6 - CALLAO	COMISARIA PNP CALLAO
202	CONTRA LA VIDA, CUERPO Y LA SALUD	LESION DOLOSA	JIRON MANUEL RAYGADA NRO. 841-CALLAO	COMISARIA PNP CALLAO
203	CONTRA EL PATRIMONIO	HURTO SIMPLE	AVENIDA SAENZ PEÑA-CALLAO CUADRA : 5	COMISARIA PNP CALLAO
204	CONTRA EL PATRIMONIO	HURTO SIMPLE	JIRON VIGIL	COMISARIA PNP CALLAO
205	CONTRA EL PATRIMONIO	HURTO SIMPLE	AVENIDA BUENOS AIRES/ JR. COCHRANE	COMISARIA PNP CALLAO
206	CONTRA EL PATRIMONIO	ROBO AGRAVADO	JIRON CASTILLA-CALLAO	COMISARIA PNP CALLAO
207	CONTRA EL PATRIMONIO	HURTO SIMPLE	AVENIDA DOS DE MAYO/AV. SAENZ PEÑA-CALLAO	COMISARIA PNP CALLAO
208	CONTRA EL PATRIMONIO	ROBO	AVENIDA GUARDIA CHALACA - CALLAO	COMISARIA PNP CALLAO
209	CONTRA EL PATRIMONIO	ROBO AGRAVADO	AVENIDA JR ILO Y CHINCHA	COMISARIA PNP CALLAO
210	CONTRA EL PATRIMONIO	HURTO	AVENIDA FERNANDINI CUADRA 1 CUADRA : 1	COMISARIA PNP CALLAO
211	CONTRA EL PATRIMONIO	HURTO	AVENIDA AV. SAENZ PEÑA CON AV. 2 DE MAYO	COMISARIA PNP CALLAO
212	CONTRA EL PATRIMONIO	HURTO	JR. ZEPITA CUADRA 1 CUADRA : 1	COMISARIA PNP CALLAO
213	CONTRA EL PATRIMONIO	HURTO	AV. ARGENTINA (OVALO CENTENARIO)	COMISARIA PNP CALLAO
214	CONTRA EL PATRIMONIO	HURTO	JR. COLON CON JR. COCHRANE (MERCADO CENTRAL) - CALLAO	COMISARIA PNP CALLAO
215	CONTRA EL PATRIMONIO	HURTO SIMPLE	AVENIDA SAENZ PEÑA CUADRA : 6	COMISARIA PNP CALLAO
216	CONTRA EL PATRIMONIO	HURTO SIMPLE	JIRON COLON CUADRA : 6	COMISARIA PNP CALLAO
217	CONTRA EL PATRIMONIO	ROBO	UNIDAD MODELO BLOCK Z 207-CALLAO	COMISARIA PNP CALLAO
218	CONTRA EL PATRIMONIO	ROBO	AVENIDA SAENZ PEÑA CUADRA : 5	COMISARIA PNP CALLAO
219	CONTRA EL PATRIMONIO	DAÑO	JIRON SANTEAGO VIGIL CUADRA : 1	COMISARIA PNP CALLAO
220	CONTRA EL PATRIMONIO	HURTO SIMPLE	AVENIDA DOS DE MAYO - OVALO GARIVALDI	COMISARIA PNP CALLAO
221	CONTRA EL PATRIMONIO	HURTO SIMPLE	AVENIDA DOS DE MAYO CRUCE CON SAENZ PEÑA	COMISARIA PNP CALLAO
222	CONTRA EL PATRIMONIO	ROBO	JR. UCAYALI CUADRA 7- CALLAO	COMISARIA PNP CALLAO
223	CONTRA EL PATRIMONIO	HURTO SIMPLE	AVENIDA OSCAR BENAVIDES CON FOUCETT	COMISARIA PNP CALLAO
224	CONTRA EL PATRIMONIO	HURTO SIMPLE	JIRON COLON CON JR. GUISSE	COMISARIA PNP CALLAO
225	CONTRA EL PATRIMONIO	HURTO	JIRON ADOLFO KING	COMISARIA PNP CALLAO
226	CONTRA EL PATRIMONIO	HURTO	AVENIDA MANCO CAPAC CUADRA : 3	COMISARIA PNP CALLAO
227	OTROS	OTRAS FALTAS	JIRON LORETO CUADRA : 5	COMISARIA PNP CALLAO
228	CONTRA EL PATRIMONIO	HURTO	AVENIDA MANCO CAPAC CUADRA : 3	COMISARIA PNP CALLAO
229	CONTRA EL PATRIMONIO	HURTO	AVENIDA INTERSECCION DEL JR COLON CON	COMISARIA PNP CALLAO
230	CONTRA EL PATRIMONIO	HURTO	JR. PROLONGACION JOSE GALVE2 265 CUADRA : 2	COMISARIA PNP CALLAO
231	CONTRA EL PATRIMONIO	HURTO	JR CHACHAPOYAS	COMISARIA PNP CALLAO
232	CONTRA EL PATRIMONIO	ROBO AGRAVADO	JIRON CHANCAY	COMISARIA PNP CALLAO
233	CONTRA EL PATRIMONIO	ROBO	JIRON INTERSECCION DELJR. ZEPITA CON EL JR. MONTEZUMA	COMISARIA PNP CALLAO
234	CONTRA LA VIDA, CUERPO Y LA SALUD	AGRESION SIN DAÑO	AV. AGUSTIN GAMARRA CUADRA 04-CALLAO CUADRA : 4	COMISARIA PNP CALLAO
235	CONTRA EL PATRIMONIO	ROBO AGRAVADO	JIRON LORETO CUADRA : 10	COMISARIA PNP CALLAO
236	OTROS	OTRAS FALTAS	BLOCK 31-DPTO.106 URB STA MARINA SUR	COMISARIA PNP CALLAO
237	OTROS	ROBO	JIRON ANCASH CUADRA 08	COMISARIA PNP CALLAO
238	OTROS	HURTO	JIRON OCTAVIO ESPINOZA S/N	COMISARIA PNP CALLAO
239	OTROS	HURTO	AVENIDA SAENZ PEÑA, FRENTE A PARQUE CASA NAVE	COMISARIA PNP CALLAO
240	OTROS	HURTO	JIRON CARRILLO DE ALBORNOZ CON JR. VIGIL	COMISARIA PNP CALLAO

N	TIPO	MODO	DIRECCION	OBS
241	OTROS	HURTO SIMPLE	AVENIDA BUENOS AIRES CON JR. SALOOM	COMISARIA PNP CALLAO
242	CONTRA LA VIDA, CUERPO Y LA SALUD	LESION DOLOSA	AVENIDA BUENOS AIRES CON JR. COCHRANE	COMISARIA PNP CALLAO
243	CONTRA LA VIDA, CUERPO Y LA SALUD	LESION DOLOSA	JIRON MANUEL RAYGADA CUADRA : 4	COMISARIA PNP CALLAO
244	CONTRA EL PATRIMONIO	HURTO SIMPLE	AVENIDA DOS DE MAYO-ALTURA DE LA RENIEC	COMISARIA PNP CALLAO
245	CONTRA EL PATRIMONIO	LESION DOLOSA	AVENIDA BLOCK 64 SANTA MARINA NORTE	COMISARIA PNP CALLAO
246	CONTRA EL PATRIMONIO	ROBO	PASAJE SAN MARTIN-COSTANZO	COMISARIA PNP CALLAO
247	CONTRA EL PATRIMONIO	HURTO SIMPLE	AVENIDA SAENZ PEÑA	COMISARIA PNP CALLAO
248	CONTRA EL PATRIMONIO	ROBO	AVENIDA SAENZ PEÑA CUADRA : 3	COMISARIA PNP CALLAO
249	CONTRA EL PATRIMONIO	HURTO SIMPLE	AVENIDA SANTA FE 480 CUADRA : 4	COMISARIA PNP CALLAO
250	CONTRA EL PATRIMONIO	HURTO SIMPLE	JIRON ZEPITA CUADRA : 3	COMISARIA PNP CALLAO
251	CONTRA EL PATRIMONIO	HURTO	JR. ANCASH CUADRA 9 - CALLAO	COMISARIA PNP CALLAO
252	CONTRA EL PATRIMONIO	ROBO	JR. COLON CON JR. COCHRANE - CALLAO	COMISARIA PNP CALLAO
253	CONTRA EL PATRIMONIO	HURTO	AVENIDA GUARDIA CHALACA-ALTURA DE SEDAPAL	COMISARIA PNP CALLAO
254	CONTRA EL PATRIMONIO	HURTO	JR. GALVEZ CON EL OV. CANADA	COMISARIA PNP CALLAO
255	CONTRA EL PATRIMONIO	HURTO	JR. COLON / JR. SALOOM	COMISARIA PNP CALLAO
256	CONTRA EL PATRIMONIO	ROBO	JR. LORETO CUADRA 12 - CALLAO	COMISARIA PNP CALLAO
257	CONTRA EL PATRIMONIO	HURTO SIMPLE	AVENIDA BUENOS AIRES CRUCE CON JR. SALOOM	COMISARIA PNP CALLAO
258	CONTRA EL PATRIMONIO	ROBO	JR. LORETO CCON JR. SALOOM	COMISARIA PNP CALLAO
259	CONTRA EL PATRIMONIO	HURTO	JR. COLON/JR. WASHINGTON	COMISARIA PNP CALLAO
260	CONTRA EL PATRIMONIO	HURTO	JR ARICA N 890-CALLAO CUADRA : 8	COMISARIA PNP CALLAO
261	CONTRA EL PATRIMONIO	ROBO	JR. ARICA CON JR ANCASH-CALLAO	COMISARIA PNP CALLAO
262	CONTRA EL PATRIMONIO	ROBO	JR. COCHRANE CON JR. SALOOM	COMISARIA PNP CALLAO
263	CONTRA EL PATRIMONIO	ROBO	AV. BUENOS AIRES CON EL JR. COCHRANE-CALLAO	COMISARIA PNP CALLAO
264	CONTRA EL PATRIMONIO	HURTO AGRAVADO	AVENIDA MANCIO CAPAC NRO. 134-CALLAO	COMISARIA PNP CALLAO
265	CONTRA EL PATRIMONIO	LESION DOLOSA	PLAZA GRAU DEL CALLAO	COMISARIA PNP CALLAO
266	CONTRA EL PATRIMONIO	HURTO	JR. SALOON CON AV. BUENOS AIRES	COMISARIA PNP CALLAO
267	CONTRA EL PATRIMONIO	HURTO SIMPLE	JIRON COLON CON JR. GUISSE-CALLAO	COMISARIA PNP CALLAO
268	CONTRA EL PATRIMONIO	HURTO SIMPLE	AVENIDA SAENZ PEÑA CUADRA : 3	COMISARIA PNP CALLAO
269	CONTRA EL PATRIMONIO	HURTO SIMPLE	AVENIDA MIGUEL GRAU ALTURA DEL MERCADO	COMISARIA PNP CALLAO
270	CONTRA EL PATRIMONIO	HURTO SIMPLE	AVENIDA SAENZ PEÑA CUADRA : 6	COMISARIA PNP CALLAO
271	CONTRA EL PATRIMONIO	HURTO SIMPLE	AVENIDA SAENZ PEÑA CUADRA : 6	COMISARIA PNP CALLAO
272	CONTRA EL PATRIMONIO	HURTO SIMPLE	AVENIDA SAENZ PEÑA CUADRA : 6	COMISARIA PNP CALLAO
273	CONTRA EL PATRIMONIO	HURTO SIMPLE	AVENIDA SAENZ PEÑA CUADRA : 6	COMISARIA PNP CALLAO
274	CONTRA EL PATRIMONIO	ROBO	AVENIDA SAENZ PEÑA/JR. GUISSE	COMISARIA PNP CALLAO
275	CONTRA EL PATRIMONIO	HURTO SIMPLE	JIRON SUPE CON AV. ALFREDO PALACIOS	COMISARIA PNP CALLAO
276	CONTRA EL PATRIMONIO	ROBO AGRAVADO	JIRON ANCASH CRUCE CON JR. WASHINGTON	COMISARIA PNP CALLAO
277	CONTRA EL PATRIMONIO	ROBO	LOZA DEPORTIVA SAN MARTIN - FUNDO LA CHALACA	COMISARIA PNP CALLAO
278	CONTRA EL PATRIMONIO	HURTO SIMPLE	AVENIDA BUENOS AIRES CRUCE CON JR. SALOOM	COMISARIA PNP CALLAO
279	CONTRA EL PATRIMONIO	ROBO	JIRON CARRILLO ALBORNOZ CUADRA : 2	COMISARIA PNP CALLAO
280	CONTRA EL PATRIMONIO	ROBO	AVENIDA FERNANDINI CUADRA 3	COMISARIA PNP CALLAO

N	TIPO	MODO	DIRECCION	OBS
281	CONTRA EL PATRIMONIO	HURTO SIMPLE	ESTADIO MIGUEL GRAU DEL CALLAO	COMISARIA PNP CALLAO
282	CONTRA EL PATRIMONIO	HURTO	JR. COCHRANE CON JR. APURIMAC	COMISARIA PNP CALLAO
283	CONTRA EL PATRIMONIO	ROBO	JR. SANTA 251 URB. PRIMAVERA CALLAO	COMISARIA PNP CALLAO
284	CONTRA EL PATRIMONIO	HURTO SIMPLE	JR. SALOOM CON JR. COLON CALLAO	COMISARIA PNP CALLAO
285	CONTRA EL PATRIMONIO	HURTO	JR. ANCASH CON JR. VIGIL	COMISARIA PNP CALLAO
286	CONTRA EL PATRIMONIO	ROBO	JR. GUSTAVO ESPINOZA	COMISARIA PNP CALLAO
287	CONTRA EL PATRIMONIO	ROBO AGRAVADO	JR. CARRILLO ALBORNOZ CON JR. VILLAR	COMISARIA PNP CALLAO
288	CONTRA EL PATRIMONIO	HURTO	AVENIDA SAENZ PEÑA CON AV. COLONIAL	COMISARIA PNP CALLAO
289	CONTRA EL PATRIMONIO	LESION DOLOSA	CALLE MONTEAGUDO NRO. 151-CALLAO	COMISARIA PNP CALLAO
290	CONTRA EL PATRIMONIO	HURTO	AV. 2 DE MAYO - A LA ALTURA DEL JR. MONTEZUMA - CALLAO	COMISARIA PNP CALLAO
291	CONTRA LA VIDA, CUERPO Y LA SALUD	LESION DOLOSA	JR. TITICACA CDRA.02	COMISARIA PNP CALLAO
292	CONTRA EL PATRIMONIO	HURTO SIMPLE	INTERSECCION DE LOS JIRONES COLON CON COCHRANE	COMISARIA PNP CALLAO
293	CONTRA EL PATRIMONIO	HURTO	JIRON COLON CALLAO CUADRA : 7	COMISARIA PNP CALLAO
294	CONTRA EL PATRIMONIO	HURTO SIMPLE	AV. SAENZ PEÑA (INTERIOR TIENDA TOTTUS CALLAO CUADRA : 6	COMISARIA PNP CALLAO
295	CONTRA EL PATRIMONIO	ROBO AGRAVADO	AVENIDA INTERSECCION DE DOS DE MAYO CON JR COLON	COMISARIA PNP CALLAO
296	CONTRA EL PATRIMONIO	ROBO AGRAVADO	JIRON ANCASH CALLAO CUADRA : 7	COMISARIA PNP CALLAO
297	CONTRA EL PATRIMONIO	HURTO	JIRON COLON CUADRA 05 CALLAO	COMISARIA PNP CALLAO
298	CONTRA EL PATRIMONIO	ROBO AGRAVADO	JIRON SANTA URB PRIMAVERA CALLAO	COMISARIA PNP CALLAO
299	CONTRA EL PATRIMONIO	ROBO AGRAVADO	JIRON SANTA FE A LA ALTURA DEL PARQUE MELITON CARBAJAL	COMISARIA PNP CALLAO
300	CONTRA EL PATRIMONIO	HURTO	JIRON COCHRANE CON JR. COLON	COMISARIA PNP CALLAO
301	CONTRA EL PATRIMONIO	HURTO	AVENIDA JR. ARICA CUADRA 06 - CALLAO	COMISARIA PNP CALLAO
302	CONTRA EL PATRIMONIO	HURTO	JR. ILO/JR. CHINCHA-CALLAO	COMISARIA PNP CALLAO
303	CONTRA EL PATRIMONIO	HURTO	JR. APURIMAC A LA ALTURA DEL MERCADO CENTRAL-CALLAO	COMISARIA PNP CALLAO
304	CONTRA EL PATRIMONIO	HURTO SIMPLE	AVENIDA OVALO CENTENARIO-CALLAO	COMISARIA PNP CALLAO
305	CONTRA EL PATRIMONIO	ROBO	AVENIDA GRAU/COCHRANE	COMISARIA PNP CALLAO
306	CONTRA EL PATRIMONIO	HURTO	AVENIDA SANTA MARINA NORTE - CALLAO	COMISARIA PNP CALLAO
307	CONTRA EL PATRIMONIO	ROBO	AV. GUARDIA CHALACA/JR.ATAHUALPA	COMISARIA PNP CALLAO
308	CONTRA EL PATRIMONIO	HURTO	AV. GUARDIA CHALACA/AV. REPUBLICA DE PANAMA - CALLAO	COMISARIA PNP CALLAO
309	CONTRA EL PATRIMONIO	ROBO	JIRON MARCO POLO/APURIMAC	COMISARIA PNP CALLAO
310	CONTRA EL PATRIMONIO	HURTO SIMPLE	AVENIDA SAENZ PEÑA Y JR CHINCHA	COMISARIA PNP CALLAO
311	CONTRA EL PATRIMONIO	HURTO SIMPLE	JIRON SALOON CERCA AL MERCADO CALLAO	COMISARIA PNP CALLAO
312	CONTRA EL PATRIMONIO	HURTO SIMPLE	JIRON GUISSE	COMISARIA PNP CALLAO
313	CONTRA EL PATRIMONIO	ROBO	AVENIDA SAENZ PEÑA COSTADO DEL BBC	COMISARIA PNP CALLAO
314	CONTRA EL PATRIMONIO	ROBO	AV. SAENZ PEÑA - ALTURA DEL JR. SALOOM - CUADRA : 6	COMISARIA PNP CALLAO
315	CONTRA EL PATRIMONIO	HURTO SIMPLE	JIRON COLON CUADRA : 6	COMISARIA PNP CALLAO
316	CONTRA EL PATRIMONIO	HURTO AGRAVADO	JIRON ANCASH CUADRA : 5	COMISARIA PNP CALLAO
317	CONTRA EL PATRIMONIO	ROBO	JIRON ANCASH CUADRA : 8	COMISARIA PNP CALLAO
318	CONTRA EL PATRIMONIO	ROBO AGRAVADO	AV. DOS DE MAYO CON JR. COLON	COMISARIA PNP CALLAO
319	CONTRA EL PATRIMONIO	ROBO	JR. ANCASH CUADRA : 7	COMISARIA PNP CALLAO
320	CONTRA EL PATRIMONIO	ROBO AGRAVADO	JR. MIROQUEZADA CON JR. LA PAZ	COMISARIA PNP CALLAO

N	TIPO	MODO	DIRECCION	OBS
321	CONTRA EL PATRIMONIO	HURTO	AV. ARGENTINA CUADRA : 1	COMISARIA PNP CALLAO
322	CONTRA EL PATRIMONIO	ROBO	JR. GUISSE CON JR. ANCASH	COMISARIA PNP CALLAO
323	CONTRA EL PATRIMONIO	HURTO	AVENIDA GUARDIA CHALACA ALTURA DEL SEDAPAL	COMISARIA PNP CALLAO
324	CONTRA EL PATRIMONIO	ROBO	CALLE BRAVO - CALLAO	COMISARIA PNP CALLAO
325	CONTRA EL PATRIMONIO	HURTO	JIRON COCHRANE CON JR. COLON	COMISARIA PNP CALLAO
326	CONTRA EL PATRIMONIO	ROBO	JIRON APURIMAC CUADRA : 1	COMISARIA PNP CALLAO
327	CONTRA EL PATRIMONIO	ROBO	AVENIDA SAENZ PEÑA/ JR. VILLAR-CALLAO	COMISARIA PNP CALLAO
328	CONTRA EL PATRIMONIO	ROBO	JIRON LORETO CUADRA : 2	COMISARIA PNP CALLAO
329	OTROS	USURA	JIRON OCTAVIO ESPINOZA S/N CALLAO	COMISARIA PNP CALLAO
330	CONTRA EL PATRIMONIO	ROBO AGRAVADO A MANO ARMADA	JR VIGIL CON JR ANCASH	COMISARIA PNP CALLAO
331	CONTRA EL PATRIMONIO	HURTO	AVENIDA BUENOS AIRESD CON JR COCHRANE	COMISARIA PNP CALLAO
332	CONTRA EL PATRIMONIO	ROBO AGRAVADO A MANO ARMADA	JIRON ALBORNOZ CUADRA : 2	COMISARIA PNP CALLAO
333	CONTRA EL PATRIMONIO	HURTO	JR. BOLIVAR 245 - CALLAO	COMISARIA PNP CALLAO
334	CONTRA EL PATRIMONIO	ROBO	AV. SAENZ PEÑA / AV. GUARDIA CHALACA	COMISARIA PNP CALLAO
335	CONTRA EL PATRIMONIO	HURTO	AV. SANTA MARINA NORTE - FRENTE A LA PREFECTURA	COMISARIA PNP CALLAO
336	CONTRA EL PATRIMONIO	HURTO	JR. COCHRANE CUADRA 3 - CALLAO	COMISARIA PNP CALLAO
337	CONTRA EL PATRIMONIO	HURTO	AVENIDA JR. VIGIL / JR.LORETO	COMISARIA PNP CALLAO
338	CONTRA EL PATRIMONIO	HURTO	JR. COLON / JR. COCHRANE	COMISARIA PNP CALLAO
339	CONTRA EL PATRIMONIO	HURTO SIMPLE	AVENIDA DOS DE MAYO CDRA.05	COMISARIA PNP CALLAO
340	CONTRA EL PATRIMONIO	HURTO AGRAVADO	JR. SUPE CON AV. ALFREDO PALACIOS	COMISARIA PNP CALLAO
341	CONTRA EL PATRIMONIO	HURTO SIMPLE	JIRON SUPE 521 - 2DO PISO-PERFECTURA DEL CALLAO	COMISARIA PNP CALLAO
342	CONTRA EL PATRIMONIO	HURTO	JIRON LORETO CON JR. ARICA	COMISARIA PNP CALLAO
343	CONTRA EL PATRIMONIO	HURTO	JIRON URUGUAY NRO.154 CUADRA : 1	COMISARIA PNP CALLAO
344	CONTRA EL PATRIMONIO	HURTO SIMPLE	JIRON ZEPITA CRUCE CON AV. SAENZ PEÑA	COMISARIA PNP CALLAO
345	CONTRA EL PATRIMONIO	HURTO	AV. BUENOS AIRES CON JR. VILLAR	COMISARIA PNP CALLAO
346	CONTRA EL PATRIMONIO	HURTO SIMPLE	JIRON ANCASH 752 CUADRA : 7	COMISARIA PNP CALLAO
347	CONTRA EL PATRIMONIO	OTRAS FALTAS	JIRON LORETO CON COCHRANE	COMISARIA PNP CALLAO
348	CONTRA EL PATRIMONIO	ROBO	AVENIDA ARGENTINA INMEDIACIONES DEL OVALO	COMISARIA PNP CALLAO
349	CONTRA EL PATRIMONIO	HURTO	JIRON COLON NRO. 731 CALLAO	COMISARIA PNP CALLAO
350	CONTRA EL PATRIMONIO	ROBO	AVENIDA SANTA FE - CALLAO	COMISARIA PNP CALLAO
351	CONTRA EL PATRIMONIO	HURTO	JR. COLON CON JR. COCHRANE	COMISARIA PNP CALLAO
352	OTROS	MENOR INFRACTOR DE LA LEY	AVENIDA INTERSECCION DE BUENOS AIRES CON JR. COHRANE	COMISARIA PNP CALLAO
353	CONTRA EL PATRIMONIO	HURTO	PASAJE YACHAYHUASI CUADRA : 3	COMISARIA PNP CALLAO
354	CONTRA EL PATRIMONIO	HURTO DE VEHICULO	AV. SAENZ PEÑA - REF.COSTADO DE LA SUNAT. CUADRA : 5	COMISARIA PNP CALLAO
355	CONTRA EL PATRIMONIO	HURTO DE VEHICULO	AV . SAENZ PEÑA REF. COSTADO DE SUNAT CUADRA : 2	COMISARIA PNP CALLAO
356	CONTRA EL PATRIMONIO	HURTO	JIRON VILLAR CUADRA 02	COMISARIA PNP CALLAO
357	CONTRA EL PATRIMONIO	ROBO	PARQUE DE LA URB. SANTA MARINA-CALLAO	COMISARIA PNP CALLAO
358	CONTRA EL PATRIMONIO	HURTO SIMPLE	AVENIDA SAENZ PEÑA CRUCE CON JR. MILLER	COMISARIA PNP CALLAO
359	CONTRA EL PATRIMONIO	HURTO	AVENIDA 2 DE MAYO - ALTURA DEL ESTACION DE BOMBEROS - CALLAO	COMISARIA PNP CALLAO
360	CONTRA EL PATRIMONIO	HURTO	JIRON VILGIL VON JR. COLON	COMISARIA PNP CALLAO

N	TIPO	MODO	DIRECCION	OBS
361	CONTRA EL PATRIMONIO	ROBO	AVENIDA OSCAR BENAVIDES - A LA ALTURA DE LA CALLE 4	COMISARIA PNP CALLAO
362	CONTRA EL PATRIMONIO	HURTO DE VEHICULO	JIRON AYACUCHO -CALLAO CUADRA : 12	COMISARIA PNP CALLAO
363	CONTRA EL PATRIMONIO	HURTO	JIRON AYACUCHO -CALLAO CUADRA : 12	COMISARIA PNP CALLAO
364	CONTRA EL PATRIMONIO	HURTO	AVENIDA INTERSECCION AV GRAU Y GUISSE	COMISARIA PNP CALLAO
365	CONTRA EL PATRIMONIO	ROBO	JIRON MIROQUESADA/ JR. AREQUIPA NORTE	COMISARIA PNP CALLAO
366	CONTRA EL PATRIMONIO	HURTO SIMPLE	AVENIDA DOS DE MAYO CON JR. COLON	COMISARIA PNP CALLAO
367	CONTRA EL PATRIMONIO	ROBO	CRUCE DE PSJ. TACNA NORTE Y AYACUCHO	COMISARIA PNP CALLAO
368	CONTRA EL PATRIMONIO	HURTO	JIRON GUISE CUADRA : 1	COMISARIA PNP CALLAO
369	CONTRA EL PATRIMONIO	HURTO AGRAVADO	JIRON MONTEZUMA 1056 IN.11. 2DO PISO	COMISARIA PNP CALLAO
370	CONTRA EL PATRIMONIO	ROBO	JIRON OCTAVIO ESPINOZA CUADRA : 1	COMISARIA PNP CALLAO
371	CONTRA EL PATRIMONIO	HURTO SIMPLE	AVENIDA DOS DE MAYO Y JR. COLON	COMISARIA PNP CALLAO
372	CONTRA EL PATRIMONIO	LESION DOLOSA	AVENIDA SAENZ PEÑA CDRA 6 EN LA GALERIA UNIDAS-CALLAO	COMISARIA PNP CALLAO
373	CONTRA EL PATRIMONIO	LESION DOLOSA	JIRON AREQUIPA NORTE 631	COMISARIA PNP CALLAO
374	CONTRA EL PATRIMONIO	ROBO	AV. GUARDIA CHALACA - FRENTE AL COLEGIO SEÑOR DEL MAR - CUADRA : 11	COMISARIA PNP CALLAO
375	CONTRA LA VIDA, CUERPO Y LA SALUD	LESION DOLOSA	JIRON COCKANE NRO. 374-CALLAO	COMISARIA PNP CALLAO
376	CONTRA LA VIDA, CUERPO Y LA SALUD	LESION DOLOSA	JIRON MONTEZUMA CUADRA : 4	COMISARIA PNP CALLAO
377	CONTRA EL PATRIMONIO	HURTO	JIRON COCHRANE CUADRA : 7	COMISARIA PNP CALLAO
378	CONTRA EL PATRIMONIO	ROBO	JIRON LORETO CUADRA : 12	COMISARIA PNP CALLAO
379	CONTRA EL PATRIMONIO	ROBO	JR. COLON CON JR. COCHRANE	COMISARIA PNP CALLAO
380	CONTRA EL PATRIMONIO	ROBO	AVENIDA SANTA FE 268	COMISARIA PNP CALLAO
381	CONTRA EL PATRIMONIO	HURTO	AV. BUENOS AIRES CON AV. 2 MAYO	COMISARIA PNP CALLAO
382	CONTRA EL PATRIMONIO	ROBO	JIRON JR. SANTA FE	COMISARIA PNP CALLAO
383	CONTRA EL PATRIMONIO	ROBO	AV. SAENZ PEÑA CON JR. VILLAR	COMISARIA PNP CALLAO
384	CONTRA EL PATRIMONIO	HURTO	JR. LORETO / JR. VIGIL	COMISARIA PNP CALLAO
385	CONTRA EL PATRIMONIO	HURTO	JR. URUGUAY CUADRA 3 - CALLAO	COMISARIA PNP CALLAO
386	CONTRA EL PATRIMONIO	HURTO AGRAVADO	AVENIDA ALFREDO PALACIOS CON CONSTANCIO	COMISARIA PNP CALLAO
387	CONTRA EL PATRIMONIO	ROBO	JIRON LORETO CUADRA 8	COMISARIA PNP CALLAO
388	CONTRA EL PATRIMONIO	HURTO	JIRON URUGUAY CUADRA 03	COMISARIA PNP CALLAO
389	CONTRA EL PATRIMONIO	HURTO	JIRON ANCASH CUADRA 04	COMISARIA PNP CALLAO
390	CONTRA EL PATRIMONIO	HURTO	AVENIDA SAENZ PEÑA CUADRA 04	COMISARIA PNP CALLAO
391	CONTRA EL PATRIMONIO	ROBO	JIRON HUACHO CUADRA 5 - URB. SANTA MARINA NORTE	COMISARIA PNP CALLAO
392	CONTRA EL PATRIMONIO	ROBO AGRAVADO	AVENIDA PEREZ SALMON	COMISARIA PNP CALLAO
393	CONTRA EL PATRIMONIO	ROBO	JIRON ANCASH CUADRA : 11	COMISARIA PNP CALLAO
394	CONTRA EL PATRIMONIO	HURTO SIMPLE	AV. GUARDIA CHALACA CUADRA 11-CALLAO	COMISARIA PNP CALLAO
395	CONTRA EL PATRIMONIO	ROBO	AV. PRIMAVERA CON JR. CONSTANZO	COMISARIA PNP CALLAO
396	CONTRA EL PATRIMONIO	HURTO SIMPLE	JR. SUPE N 332-CALLAO CUADRA : 3	COMISARIA PNP CALLAO
397	CONTRA EL PATRIMONIO	ROBO	JR. ZEPITA CUADRA 03-CALLAO CUADRA : 3	COMISARIA PNP CALLAO
398	CONTRA EL PATRIMONIO	ROBO AGRAVADO	CALLE VICTOR FAJARDO 117	COMISARIA PNP CALLAO
399	CONTRA EL PATRIMONIO	HURTO	AVENIDA GUARDIA CHALACA (OVALO GARIBALDI)	COMISARIA PNP CALLAO
400	CONTRA EL PATRIMONIO	ROBO	PROLONGACION JOSE GALVEZ 265 CALLAO	COMISARIA PNP CALLAO

N	TIPO	MODO	DIRECCION	OBS
401	CONTRA EL PATRIMONIO	HURTO	CUADRA 03 DE CARRILLO ALBORNOZ. - CALLAO	COMISARIA PNP CALLAO
402	CONTRA EL PATRIMONIO	LESION DOLOSA	AV. DOS DE MAYO - AV. SAENZ PEÑA	COMISARIA PNP CALLAO
403	CONTRA EL PATRIMONIO	HURTO	JR COLON CON JR. SALLOM	COMISARIA PNP CALLAO
404	CONTRA EL PATRIMONIO	HURTO	JR. VILLAR (MERCADO DEL CALLAO)	COMISARIA PNP CALLAO
405	CONTRA EL PATRIMONIO	HURTO	JR. CUZCO CON CUADRA 7 DE AV. GUARDIA CHALACA	COMISARIA PNP CALLAO
406	CONTRA EL PATRIMONIO	HURTO AGRAVADO	AVENIDA AV FERNANDINIO 123	COMISARIA PNP CALLAO
407	CONTRA EL PATRIMONIO	HURTO	JR. MILLER 175 - CALLAO	COMISARIA PNP CALLAO
408	CONTRA EL PATRIMONIO	ROBO AGRAVADO A MANO ARMADA	JIRON LORETO CON COCHRANE	COMISARIA PNP CALLAO
409	CONTRA LA VIDA, CUERPO Y LA SALUD	LESION DOLOSA	AVENIDA FERNANDINI INTERIOR DEL COLEGIO NACIONAL 5024	COMISARIA PNP CALLAO
410	CONTRA LA VIDA, CUERPO Y LA SALUD	LESION DOLOSA	JIRON CARRILLO ALBORNOS CDRA 2 - CALLAO	COMISARIA PNP CALLAO
411	CONTRA LA VIDA, CUERPO Y LA SALUD	LESION DOLOSA	JIRON CDRA 2 DEL JR. CARRILLO ALBORNOZ-CALLAO	COMISARIA PNP CALLAO
412	CONTRA EL PATRIMONIO	ROBO AGRAVADO	JIRON CARRILLO ALBORNOZ CUADRA 2 CUADRA : 2	COMISARIA PNP CALLAO
413	CONTRA EL PATRIMONIO	ROBO AGRAVADO	JIRON CHACHAPOYAS CUADRA : 1	COMISARIA PNP CALLAO
414	CONTRA EL PATRIMONIO	ROBO AGRAVADO	JIRON VENEZUELA 951 CALLAO	COMISARIA PNP CALLAO
415	CONTRA EL PATRIMONIO	HURTO SIMPLE	AVENIDA BUENOS AIRES CON JR SALOON	COMISARIA PNP CALLAO
416	CONTRA EL PATRIMONIO	ROBO	JIRON ARICA	COMISARIA PNP CALLAO
417	CONTRA EL PATRIMONIO	HURTO AGRAVADO	AV. 2 DE MAYO CON JR. AYACUCHO	COMISARIA PNP CALLAO
418	CONTRA EL PATRIMONIO	HURTO AGRAVADO	AV. PROLONGACION JOSE GALVEZ (ALTURA DEL PSJ. SAN MARTIN)	COMISARIA PNP CALLAO
419	CONTRA EL PATRIMONIO	HURTO AGRAVADO	AVENIDA INTERSECCION DEL JR. LORETO CON JR. VIGIL	COMISARIA PNP CALLAO
420	CONTRA EL PATRIMONIO	HURTO SIMPLE	JIRON APURIMAC CON JR. COCHRANE	COMISARIA PNP CALLAO
421	CONTRA EL PATRIMONIO	ROBO	OVALO CENTENARIO	COMISARIA PNP CALLAO
422	CONTRA EL PATRIMONIO	ROBO AGRAVADO A MANO ARMADA	PROLONGACION GALVEZ CDRA.01	COMISARIA PNP CALLAO
423	CONTRA EL PATRIMONIO	ROBO	AVENIDA ATALAYA/AV. CONTRALMIRANTE MORA-CALLAO	COMISARIA PNP CALLAO
424	CONTRA EL PATRIMONIO	ROBO	JR. PEDRO RUIZ GALLO CUADRA : 3	COMISARIA PNP CALLAO
425	CONTRA EL PATRIMONIO	ROBO AGRAVADO A MANO ARMADA	AVENIDA INTERSECCION DE DOS DE MAYO CON MONTEZUMA	COMISARIA PNP CALLAO
426	CONTRA EL PATRIMONIO	HURTO SIMPLE	AVENIDA SAENZ PEÑA Y AV. DOS DE MAYO	COMISARIA PNP CALLAO
427	CONTRA EL PATRIMONIO	HURTO	JIRON ARICA CUADRA 7	COMISARIA PNP CALLAO
428	CONTRA EL PATRIMONIO	HURTO	JIRON COLON CON JR. COCHRANE	COMISARIA PNP CALLAO
429	CONTRA EL PATRIMONIO	HURTO	JIRON ANCASH CUADRA 09	COMISARIA PNP CALLAO
430	CONTRA EL PATRIMONIO	HURTO	JIRON SALOOM CON JR. COLON	COMISARIA PNP CALLAO
431	CONTRA EL PATRIMONIO	HURTO	AVENIDA DOS DE MAYO (FRONTIS TEMPLO EL FARO)	COMISARIA PNP CALLAO
432	CONTRA EL PATRIMONIO	HURTO	AVENIDA ALFREDO PALACIOS CUADRA 02	COMISARIA PNP CALLAO
433	CONTRA LA VIDA, CUERPO Y LA SALUD	LESION DOLOSA	JIRON VENEZUELA CUADRA : 10	COMISARIA PNP CALLAO
434	CONTRA LA VIDA, CUERPO Y LA SALUD	LESION	INTERIOR DE LA PRIMERA FISCALIA PENAL CORPORATIVA DEL CALLAO	COMISARIA PNP CALLAO
435	CONTRA EL PATRIMONIO	HURTO	JR. CUSCO 461 INT.C CUADRA : 4	COMISARIA PNP CALLAO
436	CONTRA EL PATRIMONIO	ROBO	JR. COLON CON JR. SALOOM	COMISARIA PNP CALLAO
437	CONTRA EL PATRIMONIO	HURTO	URB. SANTA MARINA NORTE. - CALLAO	COMISARIA PNP CALLAO
438	CONTRA EL PATRIMONIO	ROBO	URB. SANTA MARINA NORTE. - CALLAO	COMISARIA PNP CALLAO
439	CONTRA EL PATRIMONIO	HURTO	AVENIDA PROLONGACION JOSE GALVEZ CUADRA 1 - CALLAO	COMISARIA PNP CALLAO
440	CONTRA EL PATRIMONIO	HURTO	JR.COLÓN. MERCADO DEL CALLAO	COMISARIA PNP CALLAO
441	CONTRA EL PATRIMONIO	HURTO	JR.COLON MERCADO CALLAO	COMISARIA PNP CALLAO
442	CONTRA EL PATRIMONIO	HURTO	JR. MANUEL RAYGADA 868 - CALLAO	COMISARIA PNP CALLAO
443	CONTRA EL PATRIMONIO	ROBO	JR. ARICA OV. CANADA - CALLAO	COMISARIA PNP CALLAO
444	CONTRA EL PATRIMONIO	ROBO	AV. BUENOS AIRES/ JR. COCHRANE	COMISARIA PNP CALLAO
445	CONTRA EL PATRIMONIO	HURTO SIMPLE	AVENIDA SAENZ PEÑA CUADRA : 5	COMISARIA PNP CALLAO
446	CONTRA EL PATRIMONIO	ROBO AGRAVADA MANO ARMADA	AV COLONIAL (PARADERO LA CRUZ) CUADRA : 20	COMISARIA PNP CALLAO
447	CONTRA EL PATRIMONIO	ROBO AGRAVADA MANO ARMADA	AVENIDA MONTEGUADO CUADRA : 1	COMISARIA PNP CALLAO
448	CONTRA EL PATRIMONIO	HURTO	AVENIDA INTERSECCION AV BUENOS AIRES CON COCHRANE	COMISARIA PNP CALLAO
449	CONTRA EL PATRIMONIO	ROBO AGRAVADO	AVENIDA CRUCE DE REP DE PANAM-L CON GDIA CHALACA	COMISARIA PNP CALLAO
450	CONTRA EL PATRIMONIO	HURTO	AVENIDA SAENZ PEÑA (INTERIOR DEL MERCADO CENTRAL DEL CALLAO	COMISARIA PNP CALLAO
451	CONTRA EL PATRIMONIO	ROBO AGRAVADO	AVENIDA PLAZA GRAU	COMISARIA PNP CALLAO
452	CONTRA EL PATRIMONIO	ROBO	AVENIDA INTERSECCION DE ALFREDO PALACIOS CON JR.SUPE	COMISARIA PNP CALLAO
453	CONTRA EL PATRIMONIO	ROBO AGRAVADO	JIRON INTERSECCION JR VIGIL CON ANCASH	COMISARIA PNP CALLAO
454	CONTRA LA VIDA, CUERPO Y LA SALUD	LESIONES LEVES	JIRON MEXICO 216 CALLAO	COMISARIA PNP CALLAO
455	CONTRA EL PATRIMONIO	HURTO	AV. SAENZ PEÑA- BANCO CONTINENTAL	COMISARIA PNP CALLAO
456	CONTRA EL PATRIMONIO	ROBO	AV. DOS DE MAYO - JR. BOLIVAR	COMISARIA PNP CALLAO
457	CONTRA EL PATRIMONIO	ROBO	JR.BUENOS AIRES - JR. COCHRANE	COMISARIA PNP CALLAO
458	CONTRA EL PATRIMONIO	HURTO	AVENIDA SANTA FE CALLAO	COMISARIA PNP CALLAO
459	CONTRA EL PATRIMONIO	ROBO	JIRON ARICA CUADRA : 8	COMISARIA PNP CALLAO
460	CONTRA EL PATRIMONIO	HURTO	JR. ARICA / AV. BUENOS AIRES.	COMISARIA PNP CALLAO

N	TIPO	MODO	DIRECCION	OBS
461	CONTRA EL PATRIMONIO	ROBO	AV. SAENZ PEÑA / JR. WASHINTONG	COMISARIA PNP CALLAO
462	CONTRA EL PATRIMONIO	ROBO	JIRON SANTA FE	COMISARIA PNP CALLAO
463	CONTRA EL PATRIMONIO	HURTO SIMPLE	JIRON SALOOM CON LA AV. BUENSO AIRES	COMISARIA PNP CALLAO
464	CONTRA EL PATRIMONIO	HURTO	JIRON ANTONIO MIRO QUESADA	COMISARIA PNP CALLAO
465	CONTRA EL PATRIMONIO	HURTO	áAV. SAENZ PEÑA CON AV. 2 DE MAYO	COMISARIA PNP CALLAO
466	CONTRA EL PATRIMONIO	HURTO	AVENIDA PROLOGACION JOSE GALVEZ	COMISARIA PNP CALLAO
467	CONTRA EL PATRIMONIO	ROBO	AVENIDA PROLONGACION JOSE GALVEZ CUADRA : 1	COMISARIA PNP CALLAO
468	CONTRA EL PATRIMONIO	ROBO AGRAVADO A MANO ARMADA	áJIRON CHOTA CON JR. SANTA FE	COMISARIA PNP CALLAO
469	CONTRA EL PATRIMONIO	ROBO	JIRON INTERSECCION DEL JR. ARICA CON JR. ANCASH	COMISARIA PNP CALLAO
470	CONTRA EL PATRIMONIO	ROBO	áJIRON VENEZUELA CUADRA : 8	COMISARIA PNP CALLAO
471	CONTRA EL PATRIMONIO	HURTO	áJIRON VENEZUELA CUADRA : 8	COMISARIA PNP CALLAO
472	CONTRA LA VIDA, CUERPO Y LA SALUD	LESION DOLOSA	JIRON JR. LORETO CUADRA 08 - CALLAO	COMISARIA PNP CALLAO
473	CONTRA EL PATRIMONIO	ROBO	JIRON JR. LORETO CUADRA 08 - CALLAO	COMISARIA PNP CALLAO
474	CONTRA EL PATRIMONIO	HURTO SIMPLE	AVENIDA GUARDIA CHALACA CON AV. COLONIAL	COMISARIA PNP CALLAO
475	CONTRA EL PATRIMONIO	HURTO SIMPLE	JIRON ARICA CON PASAJE MENDOZA CUADRA : 8	COMISARIA PNP CALLAO
476	CONTRA EL PATRIMONIO	ROBO	áAVENIDA JOSE GALVEZ	COMISARIA PNP CALLAO
477	CONTRA EL PATRIMONIO	HURTO SIMPLE	áAVENIDA DOS DE MAYO	COMISARIA PNP CALLAO
478	CONTRA EL PATRIMONIO	HURTO	JIRON ANCASH CON JR. VILLAR	COMISARIA PNP CALLAO
479	CONTRA EL PATRIMONIO	HURTO	áJIRON AYACUCHO CUADRA : 4	COMISARIA PNP CALLAO
480	CONTRA EL PATRIMONIO	ROBO	áAVENIDA JOSE GALVEZ	COMISARIA PNP CALLAO
481	CONTRA EL PATRIMONIO	USURPACION	JIRON GUISSE 485 INT.04	COMISARIA PNP CALLAO
482	CONTRA EL PATRIMONIO	HURTO	AV. MANCO CAPAC CUADRA : 2	COMISARIA PNP CALLAO
483	CONTRA EL PATRIMONIO	ROBO	JR. LORETO CUADRA : 12	COMISARIA PNP CALLAO
484	CONTRA EL PATRIMONIO	ROBO	AVENIDA INTERSECCIONES JR. COLON CON JR. SALOOM	COMISARIA PNP CALLAO
485	CONTRA EL PATRIMONIO	HURTO	JIRON ALBERTO SECADA CON WASHINGTON CUADRA : 4	COMISARIA PNP CALLAO
486	CONTRA EL PATRIMONIO	ROBO	áJR. VIGIL ENTRE EL JR. LORETO Y JR. ANCASH-CALLAO	COMISARIA PNP CALLAO
487	CONTRA EL PATRIMONIO	ROBO	AV.BUENOS AIRS / JR. COCHRANE (MERCADO CALLAO)	COMISARIA PNP CALLAO
488	CONTRA EL PATRIMONIO	HURTO	áAV. BUENOS AIRES CUDRA 10	COMISARIA PNP CALLAO
489	CONTRA EL PATRIMONIO	ROBO	áPLAZA GRAU - CALLAO.	COMISARIA PNP CALLAO
490	CONTRA EL PATRIMONIO	HURTO	JIRON ALBERTO SECADA CUADRA 03	COMISARIA PNP CALLAO
491	CONTRA EL PATRIMONIO	ROBO	áAVENIDA JR, MILLER	COMISARIA PNP CALLAO
492	CONTRA EL PATRIMONIO	HURTO	AVENIDA SAENZ PEÑA 413	COMISARIA PNP CALLAO
493	CONTRA LA VIDA, CUERPO Y LA SALUD	LESION DOLOSA	AVENIDA COLONIAL	COMISARIA PNP CALLAO
494	CONTRA EL PATRIMONIO	HURTO	JIRON COLON MERCADO CENTRAL DEL CALLAO	COMISARIA PNP CALLAO
495	CONTRA EL PATRIMONIO	ROBO	AV. DOS DE MAYO CON SAENZ PEÑA	COMISARIA PNP CALLAO
496	CONTRA EL PATRIMONIO	ROBO	JIRON COLON-CALLAO	COMISARIA PNP CALLAO
497	CONTRA EL PATRIMONIO	ROBO	áJR. AYACUCHO CON JR. URUGUAY	COMISARIA PNP CALLAO
498	CONTRA EL PATRIMONIO	ROBO	áAVENIDA SAEN PEÑA CUADRA 03	COMISARIA PNP CALLAO
499	CONTRA EL PATRIMONIO	HURTO	URBANIZACIËN SANTA MARINA NORTE (EX MUNICIPALIDAD)	COMISARIA PNP CALLAO
500	CONTRA EL PATRIMONIO	ROBO	AVENIDA DOS DE MAYO/JR.COLON-CALLAO	COMISARIA PNP CALLAO

N	TIPO	MODO	DIRECCION	OBS
501	CONTRA EL PATRIMONIO	ROBO AGRAVADO	JIRON MIROQUESADA/ SANTA FE-CALLAO	COMISARIA PNP CALLAO
502	CONTRA EL PATRIMONIO	ESTAFA	áUNIDAD SANTA MARINA NORTE BLOCK Q DPTO 105-CALLAO	COMISARIA PNP CALLAO
503	CONTRA EL PATRIMONIO	ROBO	PARQUE SANTA MARINA NORTE	COMISARIA PNP CALLAO
504	CONTRA LA VIDA, CUERPO Y LA SALUD	LESION DOLOSA	áAVENIDA BUENOS AIRES CON JR. MARCO POLO	COMISARIA PNP CALLAO
505	CONTRA LA VIDA, CUERPO Y LA SALUD	VIOLENCIA SEXUAL	JIRON JR. ADOLFO KING 156 (SEDE ANTICORRUPCION)	COMISARIA PNP CALLAO
506	CONTRA EL PATRIMONIO	HURTO	AV .DOS DE MAYO-CALLAO REF. PALACIO DE JUSTICIA CUADRA : 5	COMISARIA PNP CALLAO
507	CONTRA EL PATRIMONIO	ROBO AGRAVADO A MANO ARMADA	AVENIDA ARGENTINA A INMEDIACIONES DEL OVALO CENTENARIO	COMISARIA PNP CALLAO
508	CONTRA EL PATRIMONIO	HURTO	URBANIZACIÉN MELITON CARBAJAL CUADRA : 4	COMISARIA PNP CALLAO
509	CONTRA EL PATRIMONIO	HURTO SIMPLE	JIRON JR. MOQUEGUA N 613-CALLAO CUADRA : 6	COMISARIA PNP CALLAO
510	CONTRA EL PATRIMONIO	ROBO	URBANIZACIÉN SANTA MARINA SUR - CALLAO	COMISARIA PNP CALLAO
511	CONTRA EL PATRIMONIO	ROBO	JIRON MIROQUEZADA CUADRA 02	COMISARIA PNP CALLAO
512	CONTRA EL PATRIMONIO	HURTO	áAVENIDA AV. DOS DE MAYO - CALLAO	COMISARIA PNP CALLAO
513	CONTRA EL PATRIMONIO	HURTO	AV. MANCO CAPAC ´CERCA DE LA PUERTA DE DP WORD-CALLAO	COMISARIA PNP CALLAO
514	CONTRA EL PATRIMONIO	HURTO SIMPLE	áJIRON COLON CRUCE CON JR. MARCO POLO	COMISARIA PNP CALLAO
515	CONTRA EL PATRIMONIO	HURTO	AV. ALFREDO PALACIOS CON JR. SUPE	COMISARIA PNP CALLAO
516	CONTRA EL PATRIMONIO	HURTO	URBANIZACIÉN SANTA MARINA NORTE - CALLAO	COMISARIA PNP CALLAO
517	CONTRA EL PATRIMONIO	HURTO	áJIRON MOQUEGUA CUADRA 5 - CALLAO	COMISARIA PNP CALLAO
518	CONTRA EL PATRIMONIO	HURTO	PARQUE FERNANDINI - CALLAO	COMISARIA PNP CALLAO
519	CONTRA EL PATRIMONIO	HURTO	AVENIDA SAENZ PEÑA / AV. DOS DE MAYO.	COMISARIA PNP CALLAO
520	CONTRA EL PATRIMONIO	ROBO	AVENIDA DOS DE MAYO CON AV. SAENZ PEÑA-CALLAO	COMISARIA PNP CALLAO
521	CONTRA EL PATRIMONIO	ROBO	JIRON LORETO CUADRA : 10	COMISARIA PNP CALLAO
522	CONTRA EL PATRIMONIO	HURTO SIMPLE	áAVENIDA GUARDIA CHALACA CON AV. COLONIAL	COMISARIA PNP CALLAO
523	CONTRA LA VIDA, CUERPO Y LA SALUD	VIOLACION XESUAL A MENOR	FUNDO LA CHALACA-CALLAO	COMISARIA PNP CALLAO
524	CONTRA EL PATRIMONIO	ROBO AGRAVADO	JR. ARICA CON JR. ANCASH	COMISARIA PNP CALLAO
525	CONTRA EL PATRIMONIO	ROBO	áJIRON LORETO CUADRA : 1	COMISARIA PNP CALLAO
526	CONTRA EL PATRIMONIO	ROBO AGRAVADO A MANO ARMADA	AVENIDA GUARDIA CHALACA	COMISARIA PNP CALLAO
527	CONTRA EL PATRIMONIO	ROBO AGRAVADO EN BANDA	AVENIDA DOSDE MAYO (INMEDIACIONES RENIEC)	COMISARIA PNP CALLAO
528	CONTRA EL PATRIMONIO	ROBO AGRAVADO EN BANDA	JR MOQUEGUA	COMISARIA PNP CALLAO
529	CONTRA EL PATRIMONIO	HURTO	JIRON COLON CUADRA : 5	COMISARIA PNP CALLAO
530	CONTRA EL PATRIMONIO	HURTO	JIRON SUPE 603 STA MARINA CALLAO	COMISARIA PNP CALLAO
531	CONTRA LA VIDA, CUERPO Y LA SALUD	LESION DOLOSA	JIRON COCKANE CON EL JR. SALON-CALLAO	COMISARIA PNP CALLAO
532	CONTRA LA VIDA, CUERPO Y LA SALUD	LESION DOLOSA	JIRON CHACHAPOYASá	COMISARIA PNP CALLAO
533	CONTRA EL PATRIMONIO	ROBO	JIRON COCKRANE CON LA AV. SAENZ PEÑA-CALLAO	COMISARIA PNP CALLAO
534	CONTRA EL PATRIMONIO	HURTO SIMPLE	AV SAENZ PEÑA 703-709, CALLAO	COMISARIA PNP CALLAO
535	CONTRA EL PATRIMONIO	ROBO	áSAENZ PENA CON VILLAR	COMISARIA PNP CALLAO
536	CONTRA EL PATRIMONIO	HURTO	JR. COLON CON JR SALOON	COMISARIA PNP CALLAO
537	CONTRA EL PATRIMONIO	ROBO	áAV. DOS DE MAYO CON JR COLONá	COMISARIA PNP CALLAO
538	CONTRA EL PATRIMONIO	ROBO	áJR SUCRE 531 0 CUADRA : 5	COMISARIA PNP CALLAO
539	CONTRA EL PATRIMONIO	HURTO SIMPLE	AV. SAENZ PEÑA CON JR. GALVEZ	COMISARIA PNP CALLAO
540	CONTRA EL PATRIMONIO	ROBO	JR. GUISSE 0 CUADRA : 1	COMISARIA PNP CALLAO

N	TIPO	MODO	DIRECCION	OBS
541	CONTRA EL PATRIMONIO	ROBO	áJR. APURIMAC CON JR. GUISSE	COMISARIA PNP CALLAO
542	CONTRA EL PATRIMONIO	HURTO	áPROLONGACION JOSE GALVEZ 256	COMISARIA PNP CALLAO
543	CONTRA EL PATRIMONIO	HURTO	áAV. GUARDIA CHALACA CON JR. NOGAL	COMISARIA PNP CALLAO
544	CONTRA EL PATRIMONIO	ROBO	JR. ILO CON JR CAÑETE	COMISARIA PNP CALLAO
545	CONTRA EL PATRIMONIO	HURTO	CUADRA DOS DE PROLONGACIÉN GALVEZ	COMISARIA PNP CALLAO
546	CONTRA LA VIDA, CUERPO Y LA SALUD	VIOLACION SEXUAL	URB SANTA MARINA NORTE - CALLAOá	COMISARIA PNP CALLAO
547	CONTRA EL PATRIMONIO	ROBO AGRAVADO	AV ARGENTINA 1349, CALLAOá	COMISARIA PNP CALLAO
548	CONTRA EL PATRIMONIO	HURTO SIMPLE	JR. GARCIA CALDERON N 242-CALLAO	COMISARIA PNP CALLAO
549	CONTRA EL PATRIMONIO	ROBO AGRAVADO EN BANDA	JR. VENEZUELA N 167-CALLAO	COMISARIA PNP CALLAO
550	CONTRA EL PATRIMONIO	ROBO AGRAVADO A MANO ARMADA	AV. SANTA FE, UNA CUADRA ANTES DE LA AV. COLONIAL 0 CONSTANZO	COMISARIA PNP CALLAO
551	CONTRA LA VIDA, CUERPO Y LA SALUD	LESION DOLOSA	PUNO 307, CALLAO	COMISARIA PNP CALLAO
552	CONTRA EL PATRIMONIO	HURTO	JIRÉN WASHINGTON 120, CALLA	COMISARIA PNP CALLAO
553	CONTRA EL PATRIMONIO	ROBO AGRAVADO EN BANDA	IRÉN ARICA 968, CALLAO	COMISARIA PNP CALLAO
554	CONTRA EL PATRIMONIO	ROBO	MANCO CAPAC INMEDIACIONES DE DPW-CALLAOá	COMISARIA PNP CALLAO
555	CONTRA EL PATRIMONIO	ROBO AGRAVADO A MANO ARMADA	V SAENZ PEÑA 520, CALLAO	COMISARIA PNP CALLAO
556	CONTRA EL PATRIMONIO	HURTO SIMPLE	AV. OSCAR R. BENAVIDES 1591, CALLAO	COMISARIA PNP CALLAO
557	CONTRA EL PATRIMONIO	ROBO	JR. ARICA	COMISARIA PNP CALLAO
558	CONTRA EL PATRIMONIO	HURTO	áJR.ZEPITA 12	COMISARIA PNP CALLAO
559	CONTRA EL PATRIMONIO	HURTO SIMPLE	áAV. MIGUEL GRAU 1102,á	COMISARIA PNP CALLAO
560	CONTRA EL PATRIMONIO	HURTO SIMPLE	JR.SUPE 208	COMISARIA PNP CALLAO
561	CONTRA EL PATRIMONIO	ROBO	AV SAENZ PEÑA 1465,	COMISARIA PNP CALLAO
562	CONTRA EL PATRIMONIO	ROBO	GALVEZ, CALLAOá	COMISARIA PNP CALLAO
563	CONTRA EL PATRIMONIO	ROBO AGRAVADO	CALLE SANTA FE, CALLAO	COMISARIA PNP CALLAO
564	CONTRA EL PATRIMONIO	HURTO SIMPLE	áAV. BUENOS AIRES CON JR. ARICA,á	COMISARIA PNP CALLAO
565	CONTRA EL PATRIMONIO	ROBO	PASAJE MENDOZA (OVALO CANADA- CALLAO)	COMISARIA PNP CALLAO
566	CONTRA EL PATRIMONIO	ROBO	AV SAENZ PEÑA 1015, CALLAO	COMISARIA PNP CALLAO
567	CONTRA EL PATRIMONIO	HURTO	áAV. MIGUEL GRAU 798, CALLAO	COMISARIA PNP CALLAO
568	CONTRA EL PATRIMONIO	ROBO	JR. GARCIA CALDERON N 242-CALLAO	COMISARIA PNP CALLAO
569	CONTRA EL PATRIMONIO	HURTO SIMPLE	áFRONTIS DE CAPILLA DE SANTA MARINA SUR,á	COMISARIA PNP CALLAO
570	CONTRA EL PATRIMONIO	HURTO SIMPLE	AV SAENZ PEÑA 634, CALLAO	COMISARIA PNP CALLAO
571	CONTRA EL PATRIMONIO	HURTO SIMPLE	JR.ZEPITA 236, CALLAO	COMISARIA PNP CALLAO
572	CONTRA EL PATRIMONIO	HURTO SIMPLE	AV. MIGUEL GRAU 902, CALLAO	COMISARIA PNP CALLAO
573	CONTRA EL PATRIMONIO	HURTO SIMPLE	JR. SALOOM CON JR. COLON, CALLAO	COMISARIA PNP CALLAO
574	CONTRA EL PATRIMONIO	ROBO	LORETO 1088, CALLAOá	COMISARIA PNP CALLAO
575	CONTRA EL PATRIMONIO	ROBO AGRAVADO	GUISSE 113, CALLAO	COMISARIA PNP CALLAO
576	CONTRA EL PATRIMONIO	ROBO	áGUISSE 113, CALLAO	COMISARIA PNP CALLAO
577	CONTRA EL PATRIMONIO	HURTO SIMPLE	MANCO CAPAC 255, CALLAO	COMISARIA PNP CALLAO
578	CONTRA EL PATRIMONIO	ROBO	AV ALFREDO PALACIOS, CALLAO	COMISARIA PNP CALLAO
579	CONTRA EL PATRIMONIO	HURTO SIMPLE	MANCO CAPAC 255, CALLAO	COMISARIA PNP CALLAO
580	CONTRA EL PATRIMONIO	ROBO	AV ALFREDO PALACIOS, CALLAO	COMISARIA PNP CALLAO

N	TIPO	MODO	DIRECCION	OBS
581	CONTRA EL PATRIMONIO	ROBO	MONUMENTO CRUZ DEL MAR, JR. SALOOM,á	COMISARIA PNP CALLAO
582	CONTRA EL PATRIMONIO	HURTO	áMANCO CAPAC, CALLAO	COMISARIA PNP CALLAO
583	CONTRA EL PATRIMONIO	HURTO	áGUARDIA CHALACA 1387, CALLAOá	COMISARIA PNP CALLAO
584	CONTRA EL PATRIMONIO	HURTO SIMPLE	AV. AGUSTIN GAMARRA CON AV. ARGENTINA	COMISARIA PNP CALLAO
585	CONTRA EL PATRIMONIO	ROBO	AV. SAENZ PEÑA CON JR. PUNO CALLAO	COMISARIA PNP CALLAO
586	CONTRA EL PATRIMONIO	HURTO	URB. SANTA MARINA SUR BLOCK3-INT.4-CALLAO	COMISARIA PNP CALLAO
587	CONTRA EL PATRIMONIO	ROBO	áILO, CALLAO	COMISARIA PNP CALLAO
588	CONTRA EL PATRIMONIO	HURTO	JR. COCHRANE CON AV BUENOS AIRES	COMISARIA PNP CALLAO
589	CONTRA EL PATRIMONIO	ESTAFA	áJR MIROQUEZADA 841	COMISARIA PNP CALLAO
590	CONTRA EL PATRIMONIO	HURTO SIMPLE	JR COLON CON JR SALOON	COMISARIA PNP CALLAO
591	CONTRA EL PATRIMONIO	ROBO	JR. MOQUEGUA CUADRA 08 CALLAO	COMISARIA PNP CALLAO
592	CONTRA EL PATRIMONIO	HURTO DE VEHICULO	LAMBAYEQUE PER ┌	COMISARIA PNP CALLAO
593	CONTRA EL PATRIMONIO	HURTO SIMPLE	AV 2 DE MAYO 212, CALLAO	COMISARIA PNP CALLAO
594	CONTRA EL PATRIMONIO	ROBO AGRAVADO A MANO ARMADA	AV. ARGENTINA 1627, CALLAO	COMISARIA PNP CALLAO
595	OTROS	OTRAS FALTAS	á2 DE MAYO 221, CALLAOá	COMISARIA PNP CALLAO
596	CONTRA EL PATRIMONIO	ROBO	MIROQUESADA 621, CALLAO	COMISARIA PNP CALLAO
597	CONTRA EL PATRIMONIO	ROBO	R. COLÉN 999-1017, CALLAO	COMISARIA PNP CALLAO
598	CONTRA EL PATRIMONIO	ROBO	OVALO CANADAá	COMISARIA PNP CALLAO
599	CONTRA EL PATRIMONIO	ROBO	AV SAENZ PEÑA FRENTE CASANAVE	COMISARIA PNP CALLAO
600	CONTRA EL PATRIMONIO	HURTO SIMPLE	AV. OSCAR R. BENAVIDES 1583, CALLAO	COMISARIA PNP CALLAO
601	CONTRA EL PATRIMONIO	HURTO SIMPLE	AV. GUARDIA CHALACA	COMISARIA PNP CALLAO
602	CONTRA EL PATRIMONIO	HURTO	JR. COLON 0 CUADRA : 4	COMISARIA PNP CALLAO
603	CONTRA EL PATRIMONIO	HURTO	URB. SANTA MARINA NORTE BLOCK 25 DPTO 203	COMISARIA PNP CALLAO
604	CONTRA EL PATRIMONIO	HURTO	JR NAZCA CON AV. GUARDIA CHALACA	COMISARIA PNP CALLAO
605	CONTRA EL PATRIMONIO	ROBO	JR. ILO CON JR. CAÑETE	COMISARIA PNP CALLAO
606	CONTRA EL PATRIMONIO	HURTO	AV COLONIAL 1809 0 CUADRA : 18	COMISARIA PNP CALLAO
607	CONTRA EL PATRIMONIO	HURTO SIMPLE	JR. MIROQUESADA Y JR. AREQUIPA NORTE-CALLAO	COMISARIA PNP CALLAO
608	CONTRA EL PATRIMONIO	HURTO	AV. BUENOS AIRES CON JR. COCHRANE, CALLAO,á	COMISARIA PNP CALLAO
609	CONTRA EL PATRIMONIO	HURTO	JR. SALOOM CON JR. COLON, CALLAO	COMISARIA PNP CALLAO
610	CONTRA EL PATRIMONIO	ROBO AGRAVADO	CALLE MOQUEGUA, CALLAO,á	COMISARIA PNP CALLAO
611	CONTRA EL PATRIMONIO	HURTO	JR. COLÉN CON JR. COCHRANE, CALLAO	COMISARIA PNP CALLAO
612	CONTRA EL PATRIMONIO	ROBO	GUARDIA CHALACA 1387, CALLAO	COMISARIA PNP CALLAO
613	CONTRA EL PATRIMONIO	ROBO	áGALVEZ 205-255, CALLAO	COMISARIA PNP CALLAO
614	CONTRA EL PATRIMONIO	ROBO AGRAVADO	CALLE SANTA 212, CALLAO	COMISARIA PNP CALLAO
615	CONTRA EL PATRIMONIO	ROBO	JR.ZEPITA 1279, CALLAO	COMISARIA PNP CALLAO
616	CONTRA EL PATRIMONIO	HURTO	JR. SALOOM 391, CALLAOá	COMISARIA PNP CALLAO
617	CONTRA EL PATRIMONIO	HURTO	áMONTEVIDEO 160, CALLAO	COMISARIA PNP CALLAO
618	CONTRA EL PATRIMONIO	HURTO	PUNO 168, CALLAO	COMISARIA PNP CALLAO
619	CONTRA EL PATRIMONIO	LESION DOLOSA	áJR. COLÉN 711, CALLAO	COMISARIA PNP CALLAO
620	CONTRA EL PATRIMONIO	HURTO	AV SAENZ PEÑA 405, CALLAO	COMISARIA PNP CALLAO
621	CONTRA EL PATRIMONIO	HURTO	JOSE GALVEZ F-102, CALLAO	COMISARIA PNP CALLAO
622	CONTRA EL PATRIMONIO	HURTO	AV VILLEGAS 31, CALLAO	COMISARIA PNP CALLAO
623	CONTRA EL PATRIMONIO	HURTO SIMPLE	JR.SUPE 466, CALLAO	COMISARIA PNP CALLAO
624	CONTRA EL PATRIMONIO	HURTO SIMPLE	AV SAENZ PEÑA 469, CALLAO	COMISARIA PNP CALLAO
625	CONTRA EL PATRIMONIO	HURTO	áAV 2 DE MAYO 879, CALLAO	COMISARIA PNP CALLAO
626	CONTRA EL PATRIMONIO	ROBO AGRAVADO	JR.SUPE 466, CALLAO	COMISARIA PNP CALLAO
627	CONTRA EL PATRIMONIO	HURTO SIMPLE	JR.SUPE 521 CALLAO	COMISARIA PNP CALLAO
628	CONTRA EL PATRIMONIO	ROBO AGRAVADO A MANO ARMADA	AV ALFREDO PALACIOS 786A, CALLAO	COMISARIA PNP CALLAO
629	CONTRA EL PATRIMONIO	HURTO	AV S┴ENZ PEÑA CON AV DOS DE MAYO CALLAO	COMISARIA PNP CALLAO
630	CONTRA EL PATRIMONIO	ROBO AGRAVADO A MANO ARMADA	áCALLE URUGUAY CUADRA 05, CALLAO	COMISARIA PNP CALLAO
631	CONTRA EL PATRIMONIO	ROBO	CHACHAPOYAS 562	COMISARIA PNP CALLAO
632	CONTRA EL PATRIMONIO	ROBO	ALBERTO SECADA 338-340, CALLAO	COMISARIA PNP CALLAO
633	CONTRA EL PATRIMONIO	ROBO	MANCO CAPAC 255, CALLAOá	COMISARIA PNP CALLAO
634	CONTRA EL PATRIMONIO	HURTO	CALLE LA MAR CON AV. ADOLFO KINGá	COMISARIA PNP CALLAO
635	CONTRA EL PATRIMONIO	ROBO	JR LORETO	COMISARIA PNP CALLAO
636	CONTRA EL PATRIMONIO	HURTO	áJR. CARRILLO ALBORNOZ	COMISARIA PNP CALLAO
637	CONTRA EL PATRIMONIO	HURTO	JR CONSTITUCION 02 0 CUADRA : 2	COMISARIA PNP CALLAO
638	CONTRA EL PATRIMONIO	HURTO	PARQUE CASA NAVE	COMISARIA PNP CALLAO
639	CONTRA EL PATRIMONIO	ROBO	AV, SAENZ PEÑA 615 0 CUADRA : 6	COMISARIA PNP CALLAO
640	CONTRA EL PATRIMONIO	ROBO	CENTENARIO 150, CALLAO	COMISARIA PNP CALLAO
641	CONTRA EL PATRIMONIO	ROBO	MONTEZUMA 612, CALLAO ,	COMISARIA PNP CALLAO

N	TIPO	MODO	DIRECCION	OBS
642	CONTRA EL PATRIMONIO	ROBO AGRAVADO	JR. ANCASH CON JR. ARICA,á	COMISARIA PNP CALLAO
643	CONTRA EL PATRIMONIO	ROBO AGRAVADO	áJR. VIGIL 701	COMISARIA PNP CALLAO
644	CONTRA EL PATRIMONIO	ROBO AGRAVADO	VILLAR 906, CALLAO,á	COMISARIA PNP CALLAO
645	CONTRA EL PATRIMONIO	ROBO	áLORETO 1088, CALLAO	COMISARIA PNP CALLAO
646	CONTRA EL PATRIMONIO	HURTO	AV 2 DE MAYO 788, CALLAO	COMISARIA PNP CALLAO
647	CONTRA LA VIDA, CUERPO Y LA SALUD	LESION DOLOSA	JIRÉN COCHRANE 800, CALLAO	COMISARIA PNP CALLAO
648	CONTRA LA VIDA, CUERPO Y LA SALUD	LESION DOLOSA	VILLAR 582-618, CALLAO	COMISARIA PNP CALLAO
649	CONTRA EL PATRIMONIO	ROBO	áAV ALFREDO PALACIOS 463, CALLAO	COMISARIA PNP CALLAO
650	CONTRA EL PATRIMONIO	HURTO SIMPLE	PAZ SOLDAN 305, CALLAO	COMISARIA PNP CALLAO
651	CONTRA EL PATRIMONIO	ROBO	áAV COMANDANTE P ╔REZ SALMÉN 125	COMISARIA PNP CALLAO
652	CONTRA EL PATRIMONIO	HURTO SIMPLE	AV. SAENZ PEÑA CON 2 DE MAYO CALLAO	COMISARIA PNP CALLAO
653	CONTRA EL PATRIMONIO	ROBO	CUZCO 612, CALLAOá	COMISARIA PNP CALLAO
654	CONTRA EL PATRIMONIO	ROBO	OVALO CENTENARIO 150, CALLAO	COMISARIA PNP CALLAO
655	CONTRA EL PATRIMONIO	HURTO SIMPLE	áJR. COLÉN 642, CALLAO	COMISARIA PNP CALLAO
656	CONTRA EL PATRIMONIO	ROBO AGRAVADO EN BANDA	GALVEZ 269, CALLAOá	COMISARIA PNP CALLAO
657	CONTRA EL PATRIMONIO	ROBO AGRAVADO A MANO ARMADA	CONTRALMIRANTE TORIBIO RAYGADA 23, CALLAO	COMISARIA PNP CALLAO
658	CONTRA EL PATRIMONIO	ROBO AGRAVADO A MANO ARMADA	AV ARGENTINA 500, CALLAO	COMISARIA PNP CALLAO
659	CONTRA EL PATRIMONIO	HURTO	JR. COLON CON AV. DOS DE MAYO	COMISARIA PNP CALLAO
660	CONTRA EL PATRIMONIO	HURTO DE VEHICULO	áAV. AGUSTIN GAMARRA, CALLAO	COMISARIA PNP CALLAO
661	CONTRA EL PATRIMONIO	HURTO	áAV 2 DE MAYO 212, CALLAO	COMISARIA PNP CALLAO
662	CONTRA EL PATRIMONIO	ROBO AGRAVADO	JR. COLON Y COCHRANE CALLAO	COMISARIA PNP CALLAO
663	CONTRA EL PATRIMONIO	ROBO	JIRÉN ARICA 313, CALLAO	COMISARIA PNP CALLAO
664	CONTRA EL PATRIMONIO	HURTO SIMPLE	áMILLER 152, CALLAO	COMISARIA PNP CALLAO
665	CONTRA EL PATRIMONIO	HURTO DE VEHICULO	áAV. COLONCIAL Y ALFREDO PALACIOS	COMISARIA PNP CALLAO
666	CONTRA EL PATRIMONIO	ROBO AGRAVADO A MANO ARMADA	áJR COLON CON JR SALON CALLAO	COMISARIA PNP CALLAO
667	CONTRA EL PATRIMONIO	HURTO SIMPLE	JR. COLON Y JR. COCHRANE CALLAOá	COMISARIA PNP CALLAO
668	CONTRA EL PATRIMONIO	ROBO	áJR MIROQUEZADA CON JR URUGUAY CALLAO	COMISARIA PNP CALLAO
669	CONTRA EL PATRIMONIO	ROBO	áAV. SAENZ PEÑA CON LA AV. DOS DE MAYO	COMISARIA PNP CALLAO
670	CONTRA EL PATRIMONIO	ROBO AGRAVADO A MANO ARMADA	AV. GUARDIA CHALACA N 498 CON JR. ZEPITA CDRA12	COMISARIA PNP CALLAO
671	CONTRA EL PATRIMONIO	ROBO	JR. NAZCA FRENTE A LA VIVIENDA NRO. 216 CALLAO	COMISARIA PNP CALLAO
672	CONTRA EL PATRIMONIO	HURTO AGRAVADO	CHANCHAMAYO 359, CALLAO	COMISARIA PNP CALLAO
673	CONTRA EL PATRIMONIO	HURTO	1 CUADRA DE JR. GALVEZ-CALLAO	COMISARIA PNP CALLAO
674	CONTRA LA FE PUBLICA	VIOLENCIA ECONOMICA O PATRIMONIAL	URB. SANTA MARINA AV, GUARDIA CHALACA NRO. 1126 DPTO. 02 CALLAO.	COMISARIA PNP CALLAO
675	CONTRA EL PATRIMONIO	HURTO	URB CENTENARIO BLOCK 40	COMISARIA PNP CALLAO
676	CONTRA EL PATRIMONIO	ROBO	áJR. COLON 407á	COMISARIA PNP CALLAO
677	CONTRA EL PATRIMONIO	ROBO	áSAN JUDAS TADEO CON JR. VILLAR	COMISARIA PNP CALLAO
678	CONTRA EL PATRIMONIO	ROBO	áJR. SALOON CON JR. COLON	COMISARIA PNP CALLAO
679	CONTRA EL PATRIMONIO	ROBO	JR. VENEZUELA - CALLAOá	COMISARIA PNP CALLAO
680	CONTRA EL PATRIMONIO	ROBO	AV. BUENOS AIRES Y EL JR. ARICA	COMISARIA PNP CALLAO
681	CONTRA EL PATRIMONIO	ROBO	JR. ANCASH Y EL JR. GUISEE	COMISARIA PNP CALLAO
682	CONTRA EL PATRIMONIO	HURTO	LORETO 6, CALLAOá	COMISARIA PNP CALLAO

N	TIPO	MODO	DIRECCION	OBS
683	CONTRA EL PATRIMONIO	ROBO	JR. CHOTA CON ALFREDO PALACIOS	COMISARIA PNP CALLAO
684	CONTRA EL PATRIMONIO	ROBO	SANTA MARINA NORTE - CALLAO	COMISARIA PNP CALLAO
685	CONTRA EL PATRIMONIO	ROBO	AV SAENZ PEÑA 748-750, CALLAO	COMISARIA PNP CALLAO
686	CONTRA EL PATRIMONIO	HURTO	áAA-HH EL CARMENá	COMISARIA PNP CALLAO
687	CONTRA EL PATRIMONIO	HURTO	JR. COLON CUADRA 06	COMISARIA PNP CALLAO
688	CONTRA EL PATRIMONIO	HURTO	áJR. ANCASH CUADRA 9	COMISARIA PNP CALLAO
689	CONTRA EL PATRIMONIO	ROBO	AV SAENZ PEÑA 1195-1227, CALLAO	COMISARIA PNP CALLAO
690	CONTRA EL PATRIMONIO	HURTO SIMPLE	ADOLFO KING 130, CALLAO	COMISARIA PNP CALLAO
691	CONTRA EL PATRIMONIO	ROBO AGRAVADO A MANO ARMADA	FEDERICO FERNANDINI - ALTURA DE COLEGIO MARISTAS DEL CALLAOá	COMISARIA PNP CALLAO
692	CONTRA EL PATRIMONIO	ROBO	áGALVEZ 205-255, CALLAO	COMISARIA PNP CALLAO
693	CONTRA EL PATRIMONIO	HURTO SIMPLE	AV ARGENTINA, CALLAO	COMISARIA PNP CALLAO
694	CONTRA EL PATRIMONIO	LESION DOLOSA	áVALLEJO 168, CALLAO	COMISARIA PNP CALLAO
695	CONTRA EL PATRIMONIO	HURTO	GUARDIA CHALACA CON AV. COLONIAL,	COMISARIA PNP CALLAO
696	CONTRA EL PATRIMONIO	HURTO	JR. LORETO 0 CUADRA : 6	COMISARIA PNP CALLAO
697	CONTRA EL PATRIMONIO	HURTO	JR.SUPE 18, CALLAO	COMISARIA PNP CALLAO
698	CONTRA EL PATRIMONIO	ROBO	áNAZCA 180, CALLAO	COMISARIA PNP CALLAO
699	CONTRA EL PATRIMONIO	HURTO	JR. COLËN CON JR. COCHRANE, CALLAOá	COMISARIA PNP CALLAO
700	CONTRA EL PATRIMONIO	ROBO	ALMIRANTE MIGUEL GRAU CUADRA 5, CALLAOá	COMISARIA PNP CALLAO
701	CONTRA EL PATRIMONIO	HURTO SIMPLE	AV SAENZ PEÑA 612, CALLAO	COMISARIA PNP CALLAO
702	CONTRA EL PATRIMONIO	HURTO	AV. OSCAR R. BENAVIDES 1845, CALLAOá	COMISARIA PNP CALLAO
703	CONTRA EL PATRIMONIO	ROBO	JR URUGUAY N 558 CALLAOá	COMISARIA PNP CALLAO
704	CONTRA EL PATRIMONIO	HURTO AGRAVADO	MIROQUESADA 1109, CALLAO	COMISARIA PNP CALLAO
705	CONTRA EL PATRIMONIO	HURTO	áURB. SANTA MARINA NORTE BLOCK Z - CALLAOá	COMISARIA PNP CALLAO
706	CONTRA EL PATRIMONIO	ROBO	JR. PEDRO RUIZ - CALLAOá	COMISARIA PNP CALLAO
707	CONTRA EL PATRIMONIO	ROBO	CALLE URUGUAY CUADRA 05 - CALLAO	COMISARIA PNP CALLAO
708	CONTRA EL PATRIMONIO	HURTO AGRAVADO	JR. LORETO CON JR. VILLAR - CALLAO	COMISARIA PNP CALLAO
709	CONTRA EL PATRIMONIO	HURTO	JR. LORETO CDRA. 09 - CALLAO	COMISARIA PNP CALLAO
710	CONTRA EL PATRIMONIO	ROBO	áGUARDIA CHALACA 953, CALLAO	COMISARIA PNP CALLAO
711	CONTRA EL PATRIMONIO	ROBO	AV CONTRALMIRANTE MORA 1102, CALLAOá	COMISARIA PNP CALLAO
712	CONTRA EL PATRIMONIO	ROBO	AV. AGUSTIN GAMARRA 87, CALLAOá	COMISARIA PNP CALLAO
713	CONTRA EL PATRIMONIO	ROBO	áLA PAZ 375, CALLAO	COMISARIA PNP CALLAO
714	CONTRA EL PATRIMONIO	ROBO	CARRILLO DE ALBORNOZ 410-470, CALLAO	COMISARIA PNP CALLAO
715	CONTRA EL PATRIMONIO	HURTO	CUADRA 05 DEL JR COLON CALLAO	COMISARIA PNP CALLAO
716	CONTRA EL PATRIMONIO	HURTO	AV ALFREDO PALACIOS A INMEDIACIONES DE LA POSTA SANTA FE CALLAO	COMISARIA PNP CALLAO
717	CONTRA EL PATRIMONIO	ROBO	JR.TRUJILLO CON JR. SUPE CALLAO	COMISARIA PNP CALLAO
718	CONTRA EL PATRIMONIO	HURTO SIMPLE	JR. TACNA NORTE 190 Ñ CALLAO	COMISARIA PNP CALLAO
719	CONTRA EL PATRIMONIO	HURTO SIMPLE	áJR. COLËN 979-997, CALLAO	COMISARIA PNP CALLAO
720	CONTRA EL PATRIMONIO	HURTO	AV. MIGUEL GRAU 1009, CALLAO	COMISARIA PNP CALLAO
721	CONTRA EL PATRIMONIO	HURTO SIMPLE	JR. COLËN 545-569, CALLAO	COMISARIA PNP CALLAO
722	CONTRA EL PATRIMONIO	HURTO	CUADRA 03 DE LA AV MANCO CAPAC CALLAO	COMISARIA PNP CALLAO
723	CONTRA EL PATRIMONIO	ROBO AGRAVADO A MANO ARMADA	INTERSECCIËN DEL ILO CON NAZCA CALLAOá	COMISARIA PNP CALLAO

N	TIPO	MODO	DIRECCION	OBS
724	CONTRA EL PATRIMONIO	ROBO AGRAVADO	JR. NICOL└S DE PI┌ROLA CON MARAÑON CALLAOá	COMISARIA PNP CALLAO
725	CONTRA EL PATRIMONIO	HURTO	JR COLON CON SALOM CALLAO	COMISARIA PNP CALLAO
726	CONTRA EL PATRIMONIO	HURTO SIMPLE	INTERSECCIÉN DE JR APURIMAC CON ELIAS AGUIRRE	COMISARIA PNP CALLAO
727	CONTRA EL PATRIMONIO	ROBO AGRAVADO A MANO ARMADA	MIRO QUESADA 191, CALLAO	COMISARIA PNP CALLAO
728	CONTRA EL PATRIMONIO	ROBO AGRAVADO A MANO ARMADA	JIRON ILO 236, CALLAO	COMISARIA PNP CALLAO
729	CONTRA EL PATRIMONIO	HURTO	MONTEZUMA 756, CALLAO	COMISARIA PNP CALLAO
730	CONTRA LA VIDA, CUERPO Y LA SALUD	LESION DOLOSA	CALLE CONTRALMIRANTE VILLAR NRO. 155	COMISARIA PNP CALLAO
731	CONTRA LA VIDA, CUERPO Y LA SALUD	HURTO	áJR. COLON / JR. COCHRANE - MERCADO DEL CALLAO -	COMISARIA PNP CALLAO
732	CONTRA LA VIDA, CUERPO Y LA SALUD	ROBO	JR. MILLER CUADRA 02	COMISARIA PNP CALLAO
733	CONTRA LA VIDA, CUERPO Y LA SALUD	LESION DOLOSA	ALBERTO SECADA 108, CALLAO	COMISARIA PNP CALLAO
734	CONTRA LA VIDA, CUERPO Y LA SALUD	ROBO AGRAVADO A MANO ARMADA	AV REPUBLICA DE PANAMA 375, CALLAO	COMISARIA PNP CALLAO
735	CONTRA LA VIDA, CUERPO Y LA SALUD	HURTO	áJR. LAMBAYEQUE Y JR. BARRANCA CALLAO	COMISARIA PNP CALLAO
736	CONTRA LA VIDA, CUERPO Y LA SALUD	LESION DOLOSA	AV. 2 DE MAYO	COMISARIA PNP CALLAO
737	CONTRA EL PATRIMONIO	ROBO AGRAVADO	R VIGIL Y ANCASH CALLAO	COMISARIA PNP CALLAO
738	CONTRA EL PATRIMONIO	HURTO SIMPLE	JR. VIGIL 346-390, CALLAO	COMISARIA PNP CALLAO
739	CONTRA EL PATRIMONIO	ROBO AGRAVADO	CARRILLO DE ALBORNOZ 235, CALLAOá	COMISARIA PNP CALLAO
740	CONTRA EL PATRIMONIO	HURTO	TEMPLO FARO	COMISARIA PNP CALLAO
741	CONTRA EL PATRIMONIO	HURTO	AV. SAENZ PEÑA 0 CUADRA : 9	COMISARIA PNP CALLAO
742	CONTRA EL PATRIMONIO	HURTO	JR. COCHRANE 0 CUADRA : 6	COMISARIA PNP CALLAO
743	CONTRA EL PATRIMONIO	HURTO	áJR. CHANCHAMAYO 397 CALLAO	COMISARIA PNP CALLAO
744	CONTRA EL PATRIMONIO	ROBO	CALLE VENEZUELA 0 CUADRA :á	COMISARIA PNP CALLAO
745	CONTRA LA VIDA, CUERPO Y LA SALUD	LESIONES CULPOSAS	JR ANCASH 640 0 CUADRA : 6	COMISARIA PNP CALLAO
746	CONTRA LA VIDA, CUERPO Y LA SALUD	LESIONES CULPOSAS	MERCADO CENTRAL DEL CALLAO	COMISARIA PNP CALLAO
747	CONTRA EL PATRIMONIO	HURTO	áJR COLON CON JR COCHRANE	COMISARIA PNP CALLAO
748	CONTRA EL PATRIMONIO	HURTO	JR. CHICLAYO CON AV. GUARDIA CHALACA	COMISARIA PNP CALLAO
749	CONTRA EL PATRIMONIO	ROBO	JR GUISSE CDRA.04á	COMISARIA PNP CALLAO
750	CONTRA EL PATRIMONIO	ROBO AGRAVADO	áMANCO CAPAC CDRA. 02 - CALLAO	COMISARIA PNP CALLAO
751	CONTRA EL PATRIMONIO	ROBO	AV. 2 DE MAYO CON JR. SUCRE - CALLAO	COMISARIA PNP CALLAO
752	CONTRA EL PATRIMONIO	ROBO	JR. LORETO CDRA. 12, CALLAOá	COMISARIA PNP CALLAO
753	CONTRA EL PATRIMONIO	HURTO	JR. CHACHAPOYAS - CDRA. 02 - SANTA MARINA SUR - CALLAO	COMISARIA PNP CALLAO
754	CONTRA EL PATRIMONIO	LESION DOLOSA	JR. VIGIL 150á	COMISARIA PNP CALLAO
755	CONTRA EL PATRIMONIO	LESION DOLOSA	JR. VIGIL 150	COMISARIA PNP CALLAO
756	CONTRA EL PATRIMONIO	ROBO	áJR. COLÉN CRUCE CON PAZ SOLDAN, CALLAO 07021, PER┌0	COMISARIA PNP CALLAO
757	CONTRA LA FE PUBLICA	VIOLENCIA ECONOMICA O PATRIMONIAL	áJIRON SAN MARTIN 428, CALLAO	COMISARIA PNP CALLAO
758	CONTRA EL PATRIMONIO	ROBO	JR. VENEZUELA Y JR. MONTEAGUDO CALLAOá	COMISARIA PNP CALLAO
759	CONTRA EL PATRIMONIO	ROBO	PLAZA GUARDIA CHALACA 976, CALLAO	COMISARIA PNP CALLAO
760	CONTRA EL PATRIMONIO	ROBO	AV SAENZ PEÑA, CALLAO	COMISARIA PNP CALLAO
761	CONTRA EL PATRIMONIO	ROBO	JR. VILLAR CRUCE CON JR. CARRILLO ALBORNOZ CALLAO	COMISARIA PNP CALLAO
762	CONTRA EL PATRIMONIO	ROBO AGRAVADO	AV. OSCAR R. BENAVIDES	COMISARIA PNP CALLAO
763	CONTRA EL PATRIMONIO	ROBO AGRAVADO	AV ALFREDO PALACIOS, CALLAO	COMISARIA PNP CALLAO
764	CONTRA EL PATRIMONIO	HURTO	AV. BUENOS AIRES CON JR. GUISSE	COMISARIA PNP CALLAO

N	TIPO	MODO	DIRECCION	OBS
765	CONTRA EL PATRIMONIO	HURTO	MANCO CAPAC 255, CALLAO	COMISARIA PNP CALLAO
766	CONTRA EL PATRIMONIO	ROBO	AV. SAENZ PEÑA CON JR. COCHRANE, CALLAOá	COMISARIA PNP CALLAO
767	CONTRA EL PATRIMONIO	HURTO	áSANTA FE CUADRA 02	COMISARIA PNP CALLAO
768	CONTRA EL PATRIMONIO	HURTO	AV. ALMIRANTE MIGUEL GRAU CON JR. COCHRANE	COMISARIA PNP CALLAO
769	CONTRA EL PATRIMONIO	ROBO	AV. DOS DE MAYO NRO. 582	COMISARIA PNP CALLAO
770	CONTRA EL PATRIMONIO	ROBO	PLAZA GUARDIA CHALACA	COMISARIA PNP CALLAO
771	CONTRA EL PATRIMONIO	HURTO	SANTA FE CUADRA 02	COMISARIA PNP CALLAO
772	CONTRA EL PATRIMONIO	HURTO	áAV. ALMIRANTE MIGUEL GRAU CON JR. COCHRANEá	COMISARIA PNP CALLAO
773	CONTRA EL PATRIMONIO	ROBO	AV. DOS DE MAYO NRO. 582	COMISARIA PNP CALLAO
774	CONTRA EL PATRIMONIO	ROBO	PLAZA GUARDIA CHALACAá	COMISARIA PNP CALLAO
775	CONTRA EL PATRIMONIO	ROBO	GUARDIA CHALACA 1211-1263, CALLAO,	COMISARIA PNP CALLAO
776	CONTRA EL PATRIMONIO	ROBO	JR. VILLAR CUADRA 04	COMISARIA PNP CALLAO
777	CONTRA EL PATRIMONIO	ROBO	áVILLAR 900, CALLAO	COMISARIA PNP CALLAO
778	CONTRA EL PATRIMONIO	HURTO	LORETO 971-999, CALLAO	COMISARIA PNP CALLAO
779	CONTRA EL PATRIMONIO	HURTO SIMPLE	AV. OSCAR R. BENAVIDES 2029, CALLAO	COMISARIA PNP CALLAO
780	CONTRA EL PATRIMONIO	ROBO	áJR.ZEPITA 399, CALLAO	COMISARIA PNP CALLAO
781	CONTRA EL PATRIMONIO	ROBO	áJR. ANCASH 0 CUADRA : 12	COMISARIA PNP CALLAO
782	CONTRA EL PATRIMONIO	HURTO	áJR. COLËN 194, CALLAO	COMISARIA PNP CALLAO
783	CONTRA EL PATRIMONIO	HURTO SIMPLE	AV. SAENZ PEÑA Y AV. DOS DE MAYO-CALLAO	COMISARIA PNP CALLAO
784	CONTRA EL PATRIMONIO	ROBO AGRAVADO	JR. CHICLAYO CON AV. GUARDIA CHALACA, CALLAO	COMISARIA PNP CALLAO
785	CONTRA EL PATRIMONIO	HURTO	AV ARGENTINA CON ALFREDO PALACIOS CALLAOá	COMISARIA PNP CALLAO
786	CONTRA EL PATRIMONIO	ROBO AGRAVADO A MANO ARMADA	áAV. GUARDIA CHALACA Y COLONIAL-CALLAOá	COMISARIA PNP CALLAO
787	CONTRA EL PATRIMONIO	ROBO AGRAVADO EN BANDA	áPARQUE JOSE GALVEZ DEL CALLAO	COMISARIA PNP CALLAO
788	CONTRA EL PATRIMONIO	HURTO SIMPLE	PAZ SOLDAN CDRA.01	COMISARIA PNP CALLAO
789	CONTRA EL PATRIMONIO	ROBO	PUNO 106, CALLAO	COMISARIA PNP CALLAO
790	CONTRA EL PATRIMONIO	HURTO	áAV. OSCAR R. BENAVIDES 2223, CALLAOá	COMISARIA PNP CALLAO
791	CONTRA EL PATRIMONIO	HURTO AGRAVADO	VILLAR 202, CALLAO	COMISARIA PNP CALLAO
792	CONTRA EL PATRIMONIO	ROBO	áJR. COLËN CON JR. VILLAR CALLAO 0	COMISARIA PNP CALLAO
793	CONTRA EL PATRIMONIO	ROBO	ATAHUALPA 679, CALLAO	COMISARIA PNP CALLAO
794	CONTRA EL PATRIMONIO	HURTO	áV. SAENZ PEÑA CON JR-GUISSE CALLAO	COMISARIA PNP CALLAO
795	CONTRA EL PATRIMONIO	HURTO	CONSTITUCION 250, CALLAO	COMISARIA PNP CALLAO
796	CONTRA EL PATRIMONIO	HURTO	AV SAENZ PEÑA CON EL JR. GUISSE CALLAO	COMISARIA PNP CALLAO
797	CONTRA EL PATRIMONIO	ROBO	áCUADRA 09 DE LA AV. SAENZ PEÑA CALLAO	COMISARIA PNP CALLAO
798	CONTRA EL PATRIMONIO	HURTO	JR. ANCASH CUADRA 10 - CALLAOá	COMISARIA PNP CALLAO
799	CONTRA EL PATRIMONIO	ROBO	CARRILLO DE ALBORNOZ CUADRA 03 CALLAO	COMISARIA PNP CALLAO
800	CONTRA EL PATRIMONIO	HURTO	JR. ANACASH CUADRA 09 CALLAO	COMISARIA PNP CALLAO
801	CONTRA EL PATRIMONIO	HURTO	JR. LORETO CUADRA 12	COMISARIA PNP CALLAO
802	CONTRA EL PATRIMONIO	HURTO	AV. SAENZ PEÑA CUADRA 04	COMISARIA PNP CALLAO
803	CONTRA EL PATRIMONIO	HURTO	AV. SAENZ PEÑA (CAJERO MULTIRED)á	COMISARIA PNP CALLAO
804	CONTRA EL PATRIMONIO	ROBO	URB. SAN MARTIN	COMISARIA PNP CALLAO
805	CONTRA EL PATRIMONIO	ROBO	JR. GUISSE CON JR. COCHRANE	COMISARIA PNP CALLAO

N	TIPO	MODO	DIRECCION	OBS
806	CONTRA EL PATRIMONIO	ROBO	JR. VILLAR CUADRA 09	COMISARIA PNP CALLAO
807	CONTRA EL PATRIMONIO	ROBO	OVALO CENTENARIO	COMISARIA PNP CALLAO
808	CONTRA EL PATRIMONIO	ROBO	URBANIZACION FUNDO LA CHALACA MZ K - CALLAO	COMISARIA PNP CALLAO
809	CONTRA EL PATRIMONIO	HURTO	áJR. FERNANDINI CON JR CHACHAPOYAS	COMISARIA PNP CALLAO
810	CONTRA EL PATRIMONIO	ROBO	AV. MIGUEL GRAU 1009, CALLAO	COMISARIA PNP CALLAO
811	CONTRA EL PATRIMONIO	ROBO	VILLAR 172-194, CALLAO	COMISARIA PNP CALLAO
812	CONTRA EL PATRIMONIO	LESION DOLOSA	AV. MIGUEL GRAU 981, CALLAO	COMISARIA PNP CALLAO
813	CONTRA EL PATRIMONIO	ROBO	JR. SALOOM CRUCE CON AV. BUENOS AIRES, CALLAOá	COMISARIA PNP CALLAO
814	CONTRA EL PATRIMONIO	ROBO	PARTE POSTERIOR DEL REAL FELIPE- CALLAOá	COMISARIA PNP CALLAO
815	CONTRA EL PATRIMONIO	ROBO	áATALAYA CRUCE CON AV. CONTRALMIRANTE MORA-CALLAO	COMISARIA PNP CALLAO
816	CONTRA EL PATRIMONIO	ROBO	JR. VIGIL 860-PASAJE MENDOZA-CALLAOá	COMISARIA PNP CALLAO
817	CONTRA EL PATRIMONIO	HURTO SIMPLE	JR.ZEPITA 236, CALLAO	COMISARIA PNP CALLAO
818	CONTRA EL PATRIMONIO	ROBO AGRAVADO	PROLONGACION SUPE CRUCE CON AV. ALFREDO PALACIOS, CALLAOá	COMISARIA PNP CALLAO
819	CONTRA EL PATRIMONIO	ROBO	CALLE SANTA 248 0 CUADRA : 2	COMISARIA PNP CALLAO
820	CONTRA EL PATRIMONIO	HURTO SIMPLE	áAV. OSCAR R. BENAVIDES 4060, CALLAOá	COMISARIA PNP CALLAO
821	CONTRA EL PATRIMONIO	ROBO	JR. CONSTITUCIÈN CON JR. MILLER	COMISARIA PNP CALLAO
822	CONTRA EL PATRIMONIO	ROBO	AV. GUARDIA CHALACA 0 CUADRA : 7	COMISARIA PNP CALLAO
823	CONTRA EL PATRIMONIO	ROBO	OVALO CANADA	COMISARIA PNP CALLAO
824	CONTRA EL PATRIMONIO	HURTO	AV GUARDIA CHALACA, CALLAOá	COMISARIA PNP CALLAO
825	CONTRA EL PATRIMONIO	ROBO AGRAVADO	AV SAENZ PEÑA 806, CALLAOá	COMISARIA PNP CALLAO
826	CONTRA EL PATRIMONIO	ROBO	á1RA CUADRA DEL JR. COLON - CALLAO	COMISARIA PNP CALLAO
827	CONTRA EL PATRIMONIO	HURTO AGRAVADO	AV SAENZ PEÑA CON EL JR. MILLER-CALLAOá	COMISARIA PNP CALLAO
828	CONTRA EL PATRIMONIO	ROBO AGRAVADO A MANO ARMADA	PARQUE SAN MARTIN , URB. SAN MARTIN MZ. F LOTE 27-CALLAOá	COMISARIA PNP CALLAO
829	CONTRA EL PATRIMONIO	ROBO	CHINCHA 138, CALLAO	COMISARIA PNP CALLAO
830	CONTRA EL PATRIMONIO	ROBO	AV. OSCAR R. BENAVIDES 1583, CALLAO	COMISARIA PNP CALLAO
831	CONTRA EL PATRIMONIO	ROBO	JIRÈN COCHRANE, CRUCE CON AV. SAENZ PEÑA- CALLAOá	COMISARIA PNP CALLAO
832	CONTRA EL PATRIMONIO	ROBO	JR. ANCASH 911, CALLAO	COMISARIA PNP CALLAO
833	CONTRA EL PATRIMONIO	HURTO	AV. MIGUEL GRAU 690, CALLAO	COMISARIA PNP CALLAO
834	CONTRA EL PATRIMONIO	HURTO SIMPLE	AV SAENZ PEÑA 1175-1193, CALLAO	COMISARIA PNP CALLAO
835	CONTRA EL PATRIMONIO	HURTO SIMPLE	AV. MIGUEL GRAU 1000, CALLAO	COMISARIA PNP CALLAO
836	CONTRA EL PATRIMONIO	ROBO AGRAVADO	GUARDIA CHALACA CON AV. PANAMA, CALLAO	COMISARIA PNP CALLAO
837	CONTRA EL PATRIMONIO	HURTO	JR. COLÈN CON JR. COCHRANE, CALLAO	COMISARIA PNP CALLAO
838	CONTRA EL PATRIMONIO	ROBO AGRAVADO	JR. COLÈN CON JR. COCHRANE, CALLAO	COMISARIA PNP CALLAO
839	CONTRA EL PATRIMONIO	ROBO AGRAVADO	JR. ANCASH 9, CALLAO	COMISARIA PNP CALLAO
840	CONTRA EL PATRIMONIO	HURTO	UNIDAD MODELO BLOCK 39 DPTO.4CALLAO	COMISARIA PNP CALLAO
841	CONTRA EL PATRIMONIO	ROBO AGRAVADO	CARRILLO DE ALBORNOZ CUADRA 9, CALLAO	COMISARIA PNP CALLAO
842	CONTRA EL PATRIMONIO	ROBO AGRAVADO	JR. HILO CUADRA 1, CALLAO	COMISARIA PNP CALLAO
843	CONTRA EL PATRIMONIO	HURTO	AV SAENZ PEÑA 1330, CALLAO	COMISARIA PNP CALLAO
844	CONTRA EL PATRIMONIO	ROBO	JR. COLÈN CON JR. COCHRANE, CALLAO	COMISARIA PNP CALLAO
845	CONTRA EL PATRIMONIO	ROBO	LORETO 1268, CALLAO	COMISARIA PNP CALLAO
846	CONTRA EL PATRIMONIO	ROBO	GUARDIA CHALACA 953, CALLAO	COMISARIA PNP CALLAO

N	TIPO	MODO	DIRECCION	OBS
847	CONTRA EL PATRIMONIO	HURTO SIMPLE	GUARDIA CHALACA 1462, CALLAO	COMISARIA PNP CALLAO
848	CONTRA EL PATRIMONIO	ROBO	JR. COLËN 338, CALLAO	COMISARIA PNP CALLAO
849	CONTRA EL PATRIMONIO	HURTO SIMPLE	VILLAR 102, CALLAO	COMISARIA PNP CALLAO
850	CONTRA EL PATRIMONIO	HURTO SIMPLE	JIRËN COCHRANE, CALLAO	COMISARIA PNP CALLAO
851	CONTRA EL PATRIMONIO	ROBO AGRAVADO	JR ANCASH CON JR. ARICA CALLAO	COMISARIA PNP CALLAO
852	CONTRA EL PATRIMONIO	ASALTO Y ROBO DE VEHICULO	JR SUPE UNIDADA VECINAL SANTA MARINA SUR BLOCK 18	COMISARIA PNP CALLAO
853	CONTRA EL PATRIMONIO	HURTO	AV. SAENZ PEÑA	COMISARIA PNP CALLAO
854	CONTRA EL PATRIMONIO	HURTO	AV. SAENZ PEÑA	COMISARIA PNP CALLAO
855	CONTRA EL PATRIMONIO	ROBO AGRAVADO	GALVEZ 130, CALLAO	COMISARIA PNP CALLAO
856	CONTRA EL PATRIMONIO	HURTO SIMPLE	MANUEL RAYGADA 701, CALLAO	COMISARIA PNP CALLAO
857	CONTRA EL PATRIMONIO	ROBO	JR. CARRILLO ALBORNOZ CUADRA 03-CALLAO	COMISARIA PNP CALLAO
858	CONTRA EL PATRIMONIO	ROBO AGRAVADO	GALVEZ 203, CALLAO	COMISARIA PNP CALLAO
859	CONTRA EL PATRIMONIO	HURTO	JR. COLËN - MERCADO CENTRAL DEL CALLAO	COMISARIA PNP CALLAO
860	CONTRA EL PATRIMONIO	HURTO	AV. OSCAR R. BENAVIDES CON LA AV. ALFREDO PALACIOS - CALLAO	COMISARIA PNP CALLAO
861	CONTRA EL PATRIMONIO	HURTO	AV. GUARDIA CHALACA CDRA. 11 - CALLAO	COMISARIA PNP CALLAO
862	CONTRA EL PATRIMONIO	ROBO	JR. ANCASH CDRA. 07 - CALLAO	COMISARIA PNP CALLAO
863	CONTRA EL PATRIMONIO	HURTO	AV. PROLONGACIËN JOS ╔ GALVEZ - CALLAO	COMISARIA PNP CALLAO
864	CONTRA EL PATRIMONIO	ROBO	JIRON ILO 290, CALLAO	COMISARIA PNP CALLAO
865	CONTRA EL PATRIMONIO	HURTO	MERCADO LA PARADITA DE COCHRANE- CALLAO	COMISARIA PNP CALLAO
866	CONTRA EL PATRIMONIO	HURTO	JR.SUPE 201, CALLAO	COMISARIA PNP CALLAO
867	CONTRA EL PATRIMONIO	ROBO AGRAVADO	JOS ╔ G┴LVEZ 154, CALLAO	COMISARIA PNP CALLAO
868	CONTRA EL PATRIMONIO	ROBO	JR. COLËN 337-411, CALLAO	COMISARIA PNP CALLAO
869	CONTRA EL PATRIMONIO	ROBO	CONTRALMIRANTE TORIBIO RAYGADA 111 CALLAO	COMISARIA PNP CALLAO
870	CONTRA EL PATRIMONIO	ROBO	JIRON OCTAVIO ESPINOZA 192, CALLAO	COMISARIA PNP CALLAO
871	CONTRA EL PATRIMONIO	HURTO	AV SAENZ PEÑA 676, CALLAO	COMISARIA PNP CALLAO
872	CONTRA EL PATRIMONIO	HURTO	OVALO CENTENARIO 150, CALLAO	COMISARIA PNP CALLAO
873	CONTRA LA VIDA, CUERPO Y LA SALUD	VIOLENCIA SEXUAL	MONTEZUMA 121, CALLAO	COMISARIA PNP CALLAO
874	CONTRA EL PATRIMONIO	ROBO	CHINCHA 183, CALLAO	COMISARIA PNP CALLAO
875	OTROS	OTRAS FALTAS	JR COCHRANE CON JR COLON CALLAO	COMISARIA PNP CALLAO
876	CONTRA EL PATRIMONIO	ROBO	AV. ALFREDO PALACIOS CON JR. CHOTA	COMISARIA PNP CALLAO
877	CONTRA EL PATRIMONIO	OTRAS FALTAS	AV REPUBLICA DE PANAMA CON JR.CUZCO CALLAO	COMISARIA PNP CALLAO
878	CONTRA EL PATRIMONIO	ROBO AGRAVADO A MANO ARMADA	┐JR ARICA? CON AV DOS DE MAYO CALLAO	COMISARIA PNP CALLAO
879	CONTRA EL PATRIMONIO	HURTO	JR. COCHRANE CON EL JR. COLON - CALLAO	COMISARIA PNP CALLAO

COMISARÍA PNP DE CARMEN DE LA LEGUA

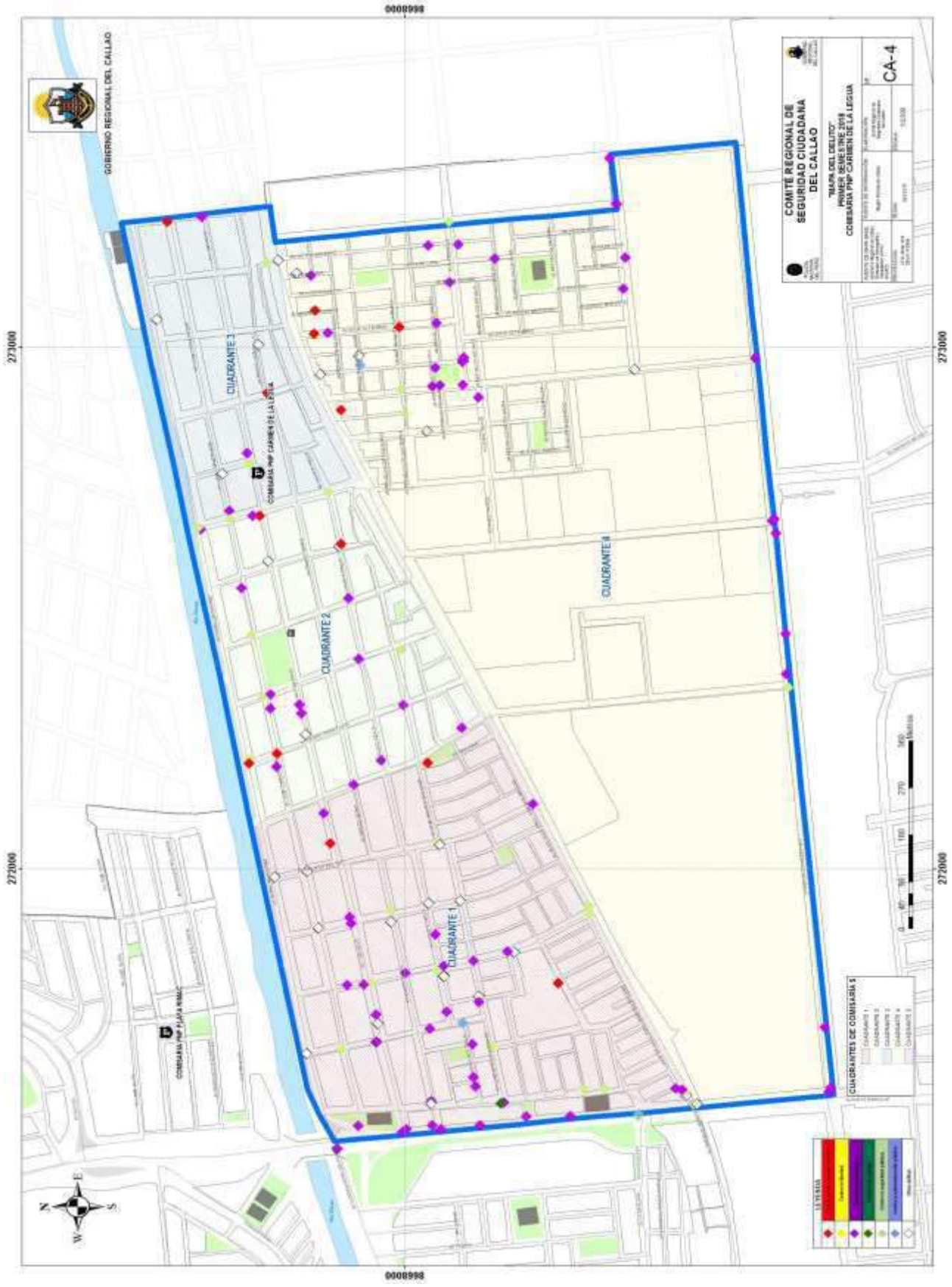

N	TIPO	MODO	DIRECCION	OBS.
1	CONTRA EL PATRIMONIO	APROPIACIÉN IL═CITA	600 AV JOSE SANTOS CHOCANO	COMISARIA PNP CARMEN DE LA LEGUA
2	OTROS	OTROS	MCDO VILLA SR DE LOS MILAGROS	COMISARIA PNP CARMEN DE LA LEGUA
3	OTROS	OTROS	675 JR INDEPENDENCIA	COMISARIA PNP CARMEN DE LA LEGUA
4	CONTRA LA SEGURIDAD PUBLICA	PELIGRO COM ¡N (CONDUCCIÉN EN ESTADO DE EBRIEDAD)	100 JR TUMBES	COMISARIA PNP CARMEN DE LA LEGUA
5	CONTRA LA SEGURIDAD PUBLICA	PELIGRO COM ¡N (CONDUCCIÉN EN ESTADO DE EBRIEDAD)	JR FELIPE PINGLO Y CALLE SAN RAFAEL	COMISARIA PNP CARMEN DE LA LEGUA
6	CONTRA LA SEGURIDAD PUBLICA	PELIGRO COM ¡N (CONDUCCIÉN EN ESTADO DE EBRIEDAD)	1100 AV 1 DE MAYO	COMISARIA PNP CARMEN DE LA LEGUA
7	CONTRA LA SEGURIDAD PUBLICA	PELIGRO COM ¡N (CONDUCCIÉN EN ESTADO DE EBRIEDAD)	200 CA PACIFICO	COMISARIA PNP CARMEN DE LA LEGUA
8	CONTRA LA SEGURIDAD PUBLICA	PELIGRO COM ¡N (CONDUCCIÉN EN ESTADO DE EBRIEDAD)	AV MATERIALES Y AV JUAN VELASCO ALVARADO	COMISARIA PNP CARMEN DE LA LEGUA
9	CONTRA LA SEGURIDAD PUBLICA	PELIGRO COM ¡N (CONDUCCIÉN EN ESTADO DE EBRIEDAD)	CA DANIEL A CARRION Y AV JULIO C TELLO	COMISARIA PNP CARMEN DE LA LEGUA
10	CONTRA LA SEGURIDAD PUBLICA	PELIGRO COM ¡N (CONDUCCIÉN EN ESTADO DE EBRIEDAD)	JR GUATEMALA Y JR GUEVARA	COMISARIA PNP CARMEN DE LA LEGUA
11	CONTRA LA SEGURIDAD PUBLICA	PELIGRO COM ¡N (CONDUCCIÉN EN ESTADO DE EBRIEDAD)	500 AV MARIANO MELGAR	COMISARIA PNP CARMEN DE LA LEGUA
12	CONTRA LA ADMINISTRACION PUBLICA	VIOLENCIA Y RESISTENCIA A LA AUTORIDAD	AV ELMER FAUCETT Y AV REPUBLICA ARGENTINA	COMISARIA PNP CARMEN DE LA LEGUA
13	CONTRA LA ADMINISTRACION PUBLICA	VIOLENCIA Y RESISTENCIA A LA AUTORIDAD	AV REPUBLICA ARGENTINA Y CA VICTOR A. BELAUNDE	COMISARIA PNP CARMEN DE LA LEGUA
14	CONTRA LA ADMINISTRACION PUBLICA	VIOLENCIA Y RESISTENCIA A LA AUTORIDAD	255 JR SAN SALVADOR	COMISARIA PNP CARMEN DE LA LEGUA
15	CONTRA LA ADMINISTRACION PUBLICA	VIOLENCIA Y RESISTENCIA A LA AUTORIDAD	AV ELMER FAUCETT Y AV MORALES DUAREZ	COMISARIA PNP CARMEN DE LA LEGUA
16	CONTRA LA SEGURIDAD PUBLICA	PELIGRO COM ¡N (TID)	378 JR 27 DE AGOSTO	COMISARIA PNP CARMEN DE LA LEGUA
17	CONTRA EL PATRIMONIO	ESTAFA Y OTRAS DEFRAUDACIONES	222 JR JOSE GALVEZ	COMISARIA PNP CARMEN DE LA LEGUA
18	CONTRA EL PATRIMONIO	HURTO	AV 1 DE MAYO Y AV ELMER FAUCETT	COMISARIA PNP CARMEN DE LA LEGUA
19	CONTRA EL PATRIMONIO	HURTO	JR 29 DE SEPTIEMBRE Y JR REP DE JAMAICA	COMISARIA PNP CARMEN DE LA LEGUA
20	CONTRA EL PATRIMONIO	HURTO	JR PILAR LARA Y JR REPUBLICA DE GUAYANA	COMISARIA PNP CARMEN DE LA LEGUA
21	CONTRA EL PATRIMONIO	HURTO	390 AV ELMER FAUCETT	COMISARIA PNP CARMEN DE LA LEGUA
22	OTROS	OTROS	273 AV 1 DE MAYO	COMISARIA PNP CARMEN DE LA LEGUA
23	OTROS	OTROS	255 JR SAN SALVADOR	COMISARIA PNP CARMEN DE LA LEGUA
24	CONTRA LA VIDA, CUERPO Y LA SALUD	LESIONES	AV JOSE LOPEZ PAZOS Y JR FELIPE PINGLO	COMISARIA PNP CARMEN DE LA LEGUA
25	CONTRA LA VIDA, CUERPO Y LA SALUD	LESIONES	1500 AV JOSE LOPEZ PAZOS	COMISARIA PNP CARMEN DE LA LEGUA
26	CONTRA LA VIDA, CUERPO Y LA SALUD	LESIONES	MCDO VILLA SR DE LOS MILAGROS	COMISARIA PNP CARMEN DE LA LEGUA
27	CONTRA LA VIDA, CUERPO Y LA SALUD	LESIONES	568 AV 1 DE MAYO	COMISARIA PNP CARMEN DE LA LEGUA
28	OTROS	OTROS	400 CA JOSE C. MARIATEGUI	COMISARIA PNP CARMEN DE LA LEGUA
29	CONTRA EL PATRIMONIO	ROBO	MCDO VILLA SR DE LOS MILAGROS	COMISARIA PNP CARMEN DE LA LEGUA
30	CONTRA EL PATRIMONIO	ROBO	AV ELMER FAUCETT Y AV 1 DE MAYO	COMISARIA PNP CARMEN DE LA LEGUA
31	CONTRA EL PATRIMONIO	ROBO	700 AV JULIO C TELLO	COMISARIA PNP CARMEN DE LA LEGUA
32	CONTRA EL PATRIMONIO	ROBO	AV ELMER FAUCETT Y AV 1 DE MAYO	COMISARIA PNP CARMEN DE LA LEGUA
33	CONTRA EL PATRIMONIO	ROBO	AV ELMER FAUCETT Y AV 28 DE JULIO	COMISARIA PNP CARMEN DE LA LEGUA
34	OTROS	OTROS	AV JOSE SANTOS CHOCANO 200	COMISARIA PNP CARMEN DE LA LEGUA
35	OTROS	OTROS	AV 28 DE JULIO 100	COMISARIA PNP CARMEN DE LA LEGUA
36	OTROS	OTROS	AV JOSE SANTOS CHOCANO Y JR LIBERTAD	COMISARIA PNP CARMEN DE LA LEGUA
37	OTROS	OTROS	AV MORALES DUAREZ 200	COMISARIA PNP CARMEN DE LA LEGUA
38	OTROS	OTROS	168 JR PILAR LARA	COMISARIA PNP CARMEN DE LA LEGUA
39	OTROS	OTROS	AV MARIANO MELGAR 200	COMISARIA PNP CARMEN DE LA LEGUA
40	CONTRA EL PATRIMONIO	APROPIACIÉN IL═CITA	JR MARIA REGINA 195	COMISARIA PNP CARMEN DE LA LEGUA

N	TIPO	MODO	DIRECCION	OBS.
41	CONTRA LA SEGURIDAD PUBLICA	PELIGRO COM ¡N (CONDUCCIÉN EN ESTADO DE EBRIEDAD)	AV 28 DE JULIO 300	COMISARIA PNP CARMEN DE LA LEGUA
42	CONTRA LA SEGURIDAD PUBLICA	PELIGRO COM ¡N (CONDUCCIÉN EN ESTADO DE EBRIEDAD)	AV ELMER FAUCETT Y AV MORALES DUAREZ	COMISARIA PNP CARMEN DE LA LEGUA
43	CONTRA LA SEGURIDAD PUBLICA	PELIGRO COM ¡N (CONDUCCIÉN EN ESTADO DE EBRIEDAD)	AV ELMER FAUCETT Y AV LA CHALACA	COMISARIA PNP CARMEN DE LA LEGUA
44	CONTRA LA ADMINISTRACION PUBLICA	VIOLENCIA Y RESISTENCIA A LA AUTORIDAD	AV ELMER FAUCETT Y AV LA CHALACA	COMISARIA PNP CARMEN DE LA LEGUA
45	CONTRA LA SEGURIDAD PUBLICA	PELIGRO COM ¡N (TID)	AV JOSE SANTOS CHOCANO Y JR LIMA	COMISARIA PNP CARMEN DE LA LEGUA
46	CONTRA EL PATRIMONIO	ESTAFA Y OTRAS DEFRAUDACIONES	100 AV 1 DE MAYO	COMISARIA PNP CARMEN DE LA LEGUA
47	CONTRA LA SEGURIDAD PUBLICA	PELIGRO COM ¡N (TIAF)	200 AV JULIO C TELLO	COMISARIA PNP CARMEN DE LA LEGUA
48	CONTRA EL PATRIMONIO	HURTO	AV JORGE CHAVEZ Y AV REPUBLICA ARGENTINA	COMISARIA PNP CARMEN DE LA LEGUA
49	CONTRA EL PATRIMONIO	HURTO	CA ALCIDES CARRION Y AV JOSE LOPEZ PAZOS	COMISARIA PNP CARMEN DE LA LEGUA
50	CONTRA EL PATRIMONIO	HURTO	3600 JR VICTORIA NAVARRO	COMISARIA PNP CARMEN DE LA LEGUA
51	CONTRA EL PATRIMONIO	HURTO	752 AV 1 DE MAYO	COMISARIA PNP CARMEN DE LA LEGUA
52	CONTRA LA VIDA, CUERPO Y LA SALUD	LESIONES (OTROS)	1300 AV MANCO CAPAC	COMISARIA PNP CARMEN DE LA LEGUA
53	CONTRA EL PATRIMONIO	ROBO	500 JR INDEPENDENCIA	COMISARIA PNP CARMEN DE LA LEGUA
54	CONTRA EL PATRIMONIO	APROPIACIÉN IL=CITA	1500 AV 1 DE MAYO	COMISARIA PNP CARMEN DE LA LEGUA
55	CONTRA LA SEGURIDAD PUBLICA	PELIGRO COM ¡N (CONDUCCIÉN EN ESTADO DE EBRIEDAD)	400 AV MANCO CAPAC	COMISARIA PNP CARMEN DE LA LEGUA
56	CONTRA LA SEGURIDAD PUBLICA	PELIGRO COM ¡N (CONDUCCIÉN EN ESTADO DE EBRIEDAD)	AV 28 DE JULIO Y AV ELMER FAUCETT	COMISARIA PNP CARMEN DE LA LEGUA
57	CONTRA LA SEGURIDAD PUBLICA	PELIGRO COM ¡N (TID)	100 AV 28 DE JULIO	COMISARIA PNP CARMEN DE LA LEGUA
58	CONTRA LA SEGURIDAD PUBLICA	PELIGRO COM ¡N (TIAF)	100 JR ANCASH	COMISARIA PNP CARMEN DE LA LEGUA
59	CONTRA EL PATRIMONIO	HURTO	278 AV JULIO C TELLO	COMISARIA PNP CARMEN DE LA LEGUA
60	CONTRA EL PATRIMONIO	HURTO	320 CA PACIFICO	COMISARIA PNP CARMEN DE LA LEGUA
61	CONTRA EL PATRIMONIO	HURTO	TIENDAS 3B AV ELMER FAUCETT	COMISARIA PNP CARMEN DE LA LEGUA
62	CONTRA EL PATRIMONIO	HURTO	752 AV 1 DE MAYO	COMISARIA PNP CARMEN DE LA LEGUA
63	CONTRA EL PATRIMONIO	HURTO	651 JR INDEPENDENCIA	COMISARIA PNP CARMEN DE LA LEGUA
64	CONTRA LA VIDA, CUERPO Y LA SALUD	LESIONES (OTROS)	100 AV JULIO C TELLO	COMISARIA PNP CARMEN DE LA LEGUA
65	CONTRA LA VIDA, CUERPO Y LA SALUD	LESIONES (OTROS)	268 JR ICA	COMISARIA PNP CARMEN DE LA LEGUA
66	CONTRA LA VIDA, CUERPO Y LA SALUD	LESIONES (OTROS)	146 JR 29 DE SEPTIEMBRE	COMISARIA PNP CARMEN DE LA LEGUA
67	CONTRA LA VIDA, CUERPO Y LA SALUD	LESIONES (OTROS)	1000 AV JULIO C TELLO	COMISARIA PNP CARMEN DE LA LEGUA
68	OTROS	OTROS	1376 AV MANCO CAPAC	COMISARIA PNP CARMEN DE LA LEGUA
69	CONTRA EL PATRIMONIO	ROBO	4695 AV REPUBLICA ARGENTINA	COMISARIA PNP CARMEN DE LA LEGUA
70	CONTRA EL PATRIMONIO	ROBO	100 CA DANIEL A CARRION	COMISARIA PNP CARMEN DE LA LEGUA
71	CONTRA EL PATRIMONIO	ROBO	100 CA LAS FLORES	COMISARIA PNP CARMEN DE LA LEGUA
72	CONTRA EL PATRIMONIO	ROBO	2800 AV MAQUINARIAS	COMISARIA PNP CARMEN DE LA LEGUA
73	CONTRA EL PATRIMONIO	ROBO	MCDO DE CARMEN DE LA LEGUA	COMISARIA PNP CARMEN DE LA LEGUA
74	CONTRA EL PATRIMONIO	ROBO	CA PACIFICO Y AV REPUBLICA ARGENTINA	COMISARIA PNP CARMEN DE LA LEGUA
75	CONTRA EL PATRIMONIO	ROBO	100 AV 1 DE MAYO	COMISARIA PNP CARMEN DE LA LEGUA
76	CONTRA EL PATRIMONIO	ROBO	100 AV MANCO CAPAC	COMISARIA PNP CARMEN DE LA LEGUA
77	CONTRA EL PATRIMONIO	ROBO	520 AV 1 DE MAYO	COMISARIA PNP CARMEN DE LA LEGUA
78	CONTRA EL PATRIMONIO	ROBO	AV ELMER FAUCETT Y AV REPUBLICA ARGENTINA	COMISARIA PNP CARMEN DE LA LEGUA
79	OTROS	OTROS	310 AV MANCO CAPAC	COMISARIA PNP CARMEN DE LA LEGUA
80	OTROS	OTROS	400 AV JOSE LOPEZ PAZOS	COMISARIA PNP CARMEN DE LA LEGUA

N	TIPO	MODO	DIRECCION	OBS.
81	OTROS	OTROS	100 AV MANCO CAPAC	COMISARIA PNP CARMEN DE LA LEGUA
82	CONTRA LA ADMINISTRACION PUBLICA	VIOLENCIA Y RESISTENCIA A LA AUTORIDAD	100 AV JULIO C TELLO	COMISARIA PNP CARMEN DE LA LEGUA
83	OTROS	OTROS	JR ANGEL QUISPE-FRONTIS DE LA IE AUGUSTO SALAZAR BONDY	COMISARIA PNP CARMEN DE LA LEGUA
84	OTROS	OTROS	500 AV MORALES DUAREZ	COMISARIA PNP CARMEN DE LA LEGUA
85	CONTRA LA SEGURIDAD PUBLICA	PELIGRO COM ¡N (CONDUCCIÉN EN ESTADO DE EBRIEDAD)	700 AV MORALES DUAREZ	COMISARIA PNP CARMEN DE LA LEGUA
86	CONTRA LA SEGURIDAD PUBLICA	PELIGRO COM ¡N (CONDUCCIÉN EN ESTADO DE EBRIEDAD)	AV 1 DE MAYO Y JR INDEPENDENCIA	COMISARIA PNP CARMEN DE LA LEGUA
87	CONTRA LA SEGURIDAD PUBLICA	PELIGRO COM ¡N (CONDUCCIÉN EN ESTADO DE EBRIEDAD)	AV ELMER FAUCETT Y AV REPUBLICA ARGENTINA	COMISARIA PNP CARMEN DE LA LEGUA
88	CONTRA LA SEGURIDAD PUBLICA	PELIGRO COM ¡N (CONDUCCIÉN EN ESTADO DE EBRIEDAD)	100 AV JOSE LOPEZ PAZOS	COMISARIA PNP CARMEN DE LA LEGUA
89	CONTRA LA SEGURIDAD PUBLICA	PELIGRO COM ¡N (CONDUCCIÉN EN ESTADO DE EBRIEDAD)	AV 28 DE JULIO Y JR INDEPENDENCIA	COMISARIA PNP CARMEN DE LA LEGUA
90	CONTRA EL PATRIMONIO	HURTO	AV REPUBLICA ARGENTINA Y AV ELMER FAUCETT	COMISARIA PNP CARMEN DE LA LEGUA
91	CONTRA EL PATRIMONIO	HURTO	AV MORALES DUAREZ Y AV ELMER FAUCETT	COMISARIA PNP CARMEN DE LA LEGUA
92	CONTRA EL PATRIMONIO	HURTO	AV JOSE SANTOS CHOCANO Y JR INDEPENDENCIA	COMISARIA PNP CARMEN DE LA LEGUA
93	CONTRA EL PATRIMONIO	HURTO	HOSPITAL SAN JOSE	COMISARIA PNP CARMEN DE LA LEGUA
94	CONTRA EL PATRIMONIO	HURTO	AV ELMER FAUCETT Y AV 1 DE MAYO	COMISARIA PNP CARMEN DE LA LEGUA
95	CONTRA EL PATRIMONIO	HURTO	AV ELMER FAUCETT Y AV 1 DE MAYO	COMISARIA PNP CARMEN DE LA LEGUA
96	CONTRA EL PATRIMONIO	HURTO	100 AV JOSE SANTOS CHOCANO	COMISARIA PNP CARMEN DE LA LEGUA
97	CONTRA LA VIDA, CUERPO Y LA SALUD	LESIONES (OTROS)	1006 AV 1 DE MAYO	COMISARIA PNP CARMEN DE LA LEGUA
98	CONTRA LA VIDA, CUERPO Y LA SALUD	LESIONES (OTROS)	300 JR 29 DE SEPTIEMBRE	COMISARIA PNP CARMEN DE LA LEGUA
99	CONTRA LA VIDA, CUERPO Y LA SALUD	LESIONES (OTROS)	144 JR MAXIMO BELANDO	COMISARIA PNP CARMEN DE LA LEGUA
100	OTROS	OTROS	1432 AV MORALES DUAREZ	COMISARIA PNP CARMEN DE LA LEGUA
101	CONTRA EL PATRIMONIO	ROBO	JR PILAR LARA Y JR REPUBLICA DE MEXICO	COMISARIA PNP CARMEN DE LA LEGUA
102	CONTRA EL PATRIMONIO	ROBO	AV MAQUINARIAS Y JR JUAN VELASCO ALVARADO	COMISARIA PNP CARMEN DE LA LEGUA
103	CONTRA EL PATRIMONIO	ROBO	AV ELMER FAUCETT-CAJERO DEL BANCO DE LA NACION	COMISARIA PNP CARMEN DE LA LEGUA
104	CONTRA EL PATRIMONIO	ROBO	129 AV JULIO C TELLO	COMISARIA PNP CARMEN DE LA LEGUA
105	CONTRA EL PATRIMONIO	ROBO	180 AV JULIO C TELLO	COMISARIA PNP CARMEN DE LA LEGUA
106	CONTRA EL PATRIMONIO	ROBO	CA PACIFICO Y AV MATERIALES	COMISARIA PNP CARMEN DE LA LEGUA
107	CONTRA EL PATRIMONIO	ROBO	CA PACIFICO Y AV REPUBLICA ARGENTINA	COMISARIA PNP CARMEN DE LA LEGUA
108	CONTRA EL PATRIMONIO	ROBO	JR JORGE CHAVEZ Y JR MANCO CAPAC	COMISARIA PNP CARMEN DE LA LEGUA
109	CONTRA EL PATRIMONIO	ROBO	100 AV 28 DE JULIO	COMISARIA PNP CARMEN DE LA LEGUA
110	CONTRA EL PATRIMONIO	ROBO	AV MAQUINARIAS Y CA PACIFICO	COMISARIA PNP CARMEN DE LA LEGUA
111	CONTRA EL PATRIMONIO	ROBO	6015 AV MAQUINARIAS	COMISARIA PNP CARMEN DE LA LEGUA
112	CONTRA EL PATRIMONIO	ROBO	AV ELMER FAUCETT Y AV MORALES DUAREZ	COMISARIA PNP CARMEN DE LA LEGUA
113	CONTRA EL PATRIMONIO	ROBO	AV ELMER FAUCETT FORNTIS DEL HOSPITAL SAN JOSE	COMISARIA PNP CARMEN DE LA LEGUA
114	CONTRA EL PATRIMONIO	ROBO	400 CA VICTOR A. BELAUNDE	COMISARIA PNP CARMEN DE LA LEGUA
115	CONTRA EL PATRIMONIO	ROBO	AV 28 DE JULIO Y JR MARIANO MELGAR	COMISARIA PNP CARMEN DE LA LEGUA
116	CONTRA EL PATRIMONIO	ROBO	300 CA PACIFICO	COMISARIA PNP CARMEN DE LA LEGUA
117	CONTRA EL PATRIMONIO	ROBO	620 AV JOSE LOPEZ PAZOS	COMISARIA PNP CARMEN DE LA LEGUA
118	CONTRA EL PATRIMONIO	ROBO	AV REPUBLICA ARGENTINA Y AV ELMER FAUCETT	COMISARIA PNP CARMEN DE LA LEGUA
119	CONTRA EL PATRIMONIO	ROBO	AV ELMER FAUCETT Y AV REPUBLICA ARGENTINA	COMISARIA PNP CARMEN DE LA LEGUA
120	OTROS	OTROS	100 AV 1 DE MAYO	COMISARIA PNP CARMEN DE LA LEGUA

N	TIPO	MODO	DIRECCION	OBS.
121	OTROS	OTROS	AV MORALES DUAREZ Y AV ELMER FAUCETT	COMISARIA PNP CARMEN DE LA LEGUA
122	CONTRA EL PATRIMONIO	USURPACIÈN	270 CA DANIEL A CARRION	COMISARIA PNP CARMEN DE LA LEGUA
123	OTROS	OTROS	1090 AV 1 DE MAYO	COMISARIA PNP CARMEN DE LA LEGUA
124	CONTRA EL PATRIMONIO	APROPIACIÈN IL═CITA	5591 AV REPUBLICA ARGENTINA	COMISARIA PNP CARMEN DE LA LEGUA
125	CONTRA EL PATRIMONIO	APROPIACIÈN IL═CITA	AV MORALES DUAREZ Y AV ELMER FAUCETT	COMISARIA PNP CARMEN DE LA LEGUA
126	OTROS	OTROS	JR MARIANO MELGAR Y LA AV JOSE SANTOS CHOCANO	COMISARIA PNP CARMEN DE LA LEGUA
127	CONTRA LA SEGURIDAD PUBLICA	PELIGRO COM ┌N (CONDUCCIÈN EN ESTADO DE EBRIEDAD)	700 AV JOSE LOPEZ PAZOS	COMISARIA PNP CARMEN DE LA LEGUA
128	CONTRA LA SEGURIDAD PUBLICA	PELIGRO COM ┌N (CONDUCCIÈN EN ESTADO DE EBRIEDAD)	AV REPUBLICA ARGENTINA Y AV JORGE CHAVEZ	COMISARIA PNP CARMEN DE LA LEGUA
129	CONTRA LA SEGURIDAD PUBLICA	PELIGRO COM ┌N (TID)	AV ELMER FAUCETT Y AV MORALES DUAREZ	COMISARIA PNP CARMEN DE LA LEGUA
130	CONTRA EL PATRIMONIO	ESTAFA Y OTRAS DEFRAUDACIONES	736 AV 1 DE MAYO	COMISARIA PNP CARMEN DE LA LEGUA
131	CONTRA EL PATRIMONIO	EXTORSIÈN	485 JR VICTORIA NAVARRO	COMISARIA PNP CARMEN DE LA LEGUA
132	CONTRA EL PATRIMONIO	HURTO	100 PSJE SANTA ROSA	COMISARIA PNP CARMEN DE LA LEGUA
133	CONTRA EL PATRIMONIO	HURTO	333 AV MAQUINARIAS	COMISARIA PNP CARMEN DE LA LEGUA
134	CONTRA EL PATRIMONIO	HURTO	AV REPUBLICA ARGENTINA Y CA PACIFICO	COMISARIA PNP CARMEN DE LA LEGUA
135	CONTRA EL PATRIMONIO	HURTO	AV ELMER FAUCETT 700 - INMEDIACIONES HOSPITAL SAN JOSE	COMISARIA PNP CARMEN DE LA LEGUA
136	CONTRA LA VIDA, CUERPO Y LA SALUD	LESIONES (OTROS)	125 JR ERNESTO GUEVARA	COMISARIA PNP CARMEN DE LA LEGUA
137	CONTRA LA VIDA, CUERPO Y LA SALUD	LESIONES (OTROS)	180 JR SAN JUAN	COMISARIA PNP CARMEN DE LA LEGUA
138	CONTRA EL PATRIMONIO	ROBO	CA VICTOR A. BELAUNDE Y AV REPUBLICA ARGENTINA	COMISARIA PNP CARMEN DE LA LEGUA
139	CONTRA EL PATRIMONIO	ROBO	MCDO VILLA SR DE LOS MILAGROS	COMISARIA PNP CARMEN DE LA LEGUA
140	CONTRA EL PATRIMONIO	ROBO	300 AV 1 DE MAYO	COMISARIA PNP CARMEN DE LA LEGUA
141	CONTRA EL PATRIMONIO	ROBO	416 JR MIGUEL GRAU	COMISARIA PNP CARMEN DE LA LEGUA
142	CONTRA EL PATRIMONIO	ROBO	181 AV 29 DE SEPTIEMBRE	COMISARIA PNP CARMEN DE LA LEGUA
143	CONTRA EL PATRIMONIO	ROBO	257 AV 1 DE MAYO	COMISARIA PNP CARMEN DE LA LEGUA
144	CONTRA EL PATRIMONIO	ROBO	233 JR INDEPENDENCIA	COMISARIA PNP CARMEN DE LA LEGUA
145	CONTRA EL PATRIMONIO	ROBO	100 AV 1 DE MAYO	COMISARIA PNP CARMEN DE LA LEGUA
146	CONTRA EL PATRIMONIO	ROBO	5799 AV REPUBLICA ARGENTINA	COMISARIA PNP CARMEN DE LA LEGUA
147	CONTRA EL PATRIMONIO	ROBO	1500 AV 1 DE MAYO	COMISARIA PNP CARMEN DE LA LEGUA
148	CONTRA EL PATRIMONIO	ROBO	723 AV JOSE LOPEZ PAZOS	COMISARIA PNP CARMEN DE LA LEGUA
149	CONTRA EL PATRIMONIO	ROBO	AV REPUBLICA ARGENTINA Y AV ELMER FAUCETT	COMISARIA PNP CARMEN DE LA LEGUA
150	CONTRA EL PATRIMONIO	ROBO	5621 AV REPUBLICA ARGENTINA	COMISARIA PNP CARMEN DE LA LEGUA
151	CONTRA EL PATRIMONIO	ROBO	PARQUE DE VILLA SR DE LOS MILAGROS	COMISARIA PNP CARMEN DE LA LEGUA
152	CONTRA EL PATRIMONIO	ROBO	AV ELMER FAUCETT Y AV 1 DE MAYO	COMISARIA PNP CARMEN DE LA LEGUA
153	CONTRA EL PATRIMONIO	ROBO	AV REPUBLICA ARGENTINA Y AV ELMER FAUCETT	COMISARIA PNP CARMEN DE LA LEGUA
154	CONTRA EL PATRIMONIO	ROBO	AV ELMER FAUCETT ALT HOSPITAL SAN JOSE	COMISARIA PNP CARMEN DE LA LEGUA
155	CONTRA EL PATRIMONIO	ROBO	MCDO VILLA SR DE LOS MILAGROS	COMISARIA PNP CARMEN DE LA LEGUA
156	CONTRA EL PATRIMONIO	ROBO	AV MORALES DUAREZ Y AV ELMER FAUCETT	COMISARIA PNP CARMEN DE LA LEGUA
157	CONTRA EL PATRIMONIO	ROBO	400 CA VICTOR A. BELAUNDE	COMISARIA PNP CARMEN DE LA LEGUA
158	CONTRA EL PATRIMONIO	ROBO	AV REPUBLICA ARGENTINA Y AV ELMER FAUCETT	COMISARIA PNP CARMEN DE LA LEGUA
159	OTROS	OTROS	AV ENRIQUE MEIGGS Y AV VICTORIA NAVARRO	COMISARIA PNP CARMEN DE LA LEGUA
160	OTROS	OTROS	AV ELMER FAUCETT Y AV SANTA ROSA	COMISARIA PNP CARMEN DE LA LEGUA

N	TIPO	MODO	DIRECCION	OBS.
161	OTROS	OTROS	1107 AV JOSE LOPEZ PAZOS	COMISARIA PNP CARMEN DE LA LEGUA
162	CONTRA EL PATRIMONIO	USURPACIÉN	270 CA DANIEL A CARRION	COMISARIA PNP CARMEN DE LA LEGUA
163	OTROS	OTROS	213 AV JULIO C TELLO	COMISARIA PNP CARMEN DE LA LEGUA
164	OTROS	OTROS	CA PACIFICO Y AV MAQUINARIAS	COMISARIA PNP CARMEN DE LA LEGUA
165	OTROS	OTROS	215 AV JULIO C TELLO	COMISARIA PNP CARMEN DE LA LEGUA
166	OTROS	OTROS	100 JR ABEL GALLIRGOS	COMISARIA PNP CARMEN DE LA LEGUA
167	CONTRA LA SEGURIDAD PUBLICA	PELIGRO COM ¡N (CONDUCCIÉN EN ESTADO DE EBRIEDAD)	100 CA VICTOR A. BELAUNDE	COMISARIA PNP CARMEN DE LA LEGUA
168	CONTRA LA SEGURIDAD PUBLICA	PELIGRO COM ¡N (CONDUCCIÉN EN ESTADO DE EBRIEDAD)	CA DANIEL A CARRION Y AV JOSE LOPEZ PAZOS	COMISARIA PNP CARMEN DE LA LEGUA
169	CONTRA LA SEGURIDAD PUBLICA	PELIGRO COM ¡N (CONDUCCIÉN EN ESTADO DE EBRIEDAD)	AV MORALES DUAREZ Y CA DANIEL A CARRION	COMISARIA PNP CARMEN DE LA LEGUA
170	CONTRA LA SEGURIDAD PUBLICA	PELIGRO COM ¡N (CONDUCCIÉN EN ESTADO DE EBRIEDAD)	AV JOSE SANTOSA CHOCANO Y JR LIMA	COMISARIA PNP CARMEN DE LA LEGUA
171	CONTRA LA FE PUBLICA	FALSIFICACIÉN DE DOCUMENTOS	HOSPITAL SAN JOSE	COMISARIA PNP CARMEN DE LA LEGUA
172	CONTRA EL PATRIMONIO	HURTO	AV ELMER FAUCETT INMEDIACIONES DEL HOSPITAL SAN JOSE	COMISARIA PNP CARMEN DE LA LEGUA
173	CONTRA EL PATRIMONIO	HURTO	1286 AV 1 DE MAYO	COMISARIA PNP CARMEN DE LA LEGUA
174	CONTRA EL PATRIMONIO	HURTO	676 AV JULIO C TELLO	COMISARIA PNP CARMEN DE LA LEGUA
175	CONTRA EL PATRIMONIO	HURTO	230 AV MAESTRANZA	COMISARIA PNP CARMEN DE LA LEGUA
176	OTROS	OTROS	497 AV JULIO C TELLO	COMISARIA PNP CARMEN DE LA LEGUA
177	CONTRA LA VIDA, CUERPO Y LA SALUD	LESIONES (OTROS)	AV MORALES DUAREZ Y JR FELIPE PINGLO	COMISARIA PNP CARMEN DE LA LEGUA
178	CONTRA EL PATRIMONIO	ROBO	492 AV 1 DE MAYO	COMISARIA PNP CARMEN DE LA LEGUA
179	CONTRA EL PATRIMONIO	ROBO	100 AV MORALES DUAREZ	COMISARIA PNP CARMEN DE LA LEGUA
180	CONTRA EL PATRIMONIO	ROBO	347 AV JULIO C TELLO	COMISARIA PNP CARMEN DE LA LEGUA
181	CONTRA EL PATRIMONIO	ROBO	200 AV 1 DE MAYO	COMISARIA PNP CARMEN DE LA LEGUA
182	CONTRA EL PATRIMONIO	ROBO	4793 AV REPUBLICA ARGENTINA	COMISARIA PNP CARMEN DE LA LEGUA
183	CONTRA EL PATRIMONIO	ROBO	1500 AV 1 DE MAYO	COMISARIA PNP CARMEN DE LA LEGUA
184	CONTRA EL PATRIMONIO	ROBO	AV MAQUINARIAS Y JR VELASCO ALVARADO	COMISARIA PNP CARMEN DE LA LEGUA
185	CONTRA EL PATRIMONIO	ROBO	916 AV JOSE LOPEZ PAZOS	COMISARIA PNP CARMEN DE LA LEGUA
186	CONTRA EL PATRIMONIO	ROBO	168 AV JULIO C TELLO	COMISARIA PNP CARMEN DE LA LEGUA
187	OTROS	OTROS	790 AV 1 DE MAYO	COMISARIA PNP CARMEN DE LA LEGUA
188	CONTRA EL PATRIMONIO	APROPIACIÉN IL=CITA	600 AV JOSE SANTOS CHOCANO	COMISARIA PNP CARMEN DE LA LEGUA
189	OTROS	OTROS	MCDO VILLA SR DE LOS MILAGROS	COMISARIA PNP CARMEN DE LA LEGUA
190	OTROS	OTROS	675 JR INDEPENDENCIA	COMISARIA PNP CARMEN DE LA LEGUA
191	CONTRA LA SEGURIDAD PUBLICA	PELIGRO COM ¡N (CONDUCCIÉN EN ESTADO DE EBRIEDAD)	100 JR TUMBES	COMISARIA PNP CARMEN DE LA LEGUA
192	CONTRA LA SEGURIDAD PUBLICA	PELIGRO COM ¡N (CONDUCCIÉN EN ESTADO DE EBRIEDAD)	JR FELIPE PINGLO Y CALLE SAN RAFAEL	COMISARIA PNP CARMEN DE LA LEGUA
193	CONTRA LA SEGURIDAD PUBLICA	PELIGRO COM ¡N (CONDUCCIÉN EN ESTADO DE EBRIEDAD)	1100 AV 1 DE MAYO	COMISARIA PNP CARMEN DE LA LEGUA
194	CONTRA LA SEGURIDAD PUBLICA	PELIGRO COM ¡N (CONDUCCIÉN EN ESTADO DE EBRIEDAD)	200 CA PACIFICO	COMISARIA PNP CARMEN DE LA LEGUA
195	CONTRA LA SEGURIDAD PUBLICA	PELIGRO COM ¡N (CONDUCCIÉN EN ESTADO DE EBRIEDAD)	AV MATERIALES Y AV JUAN VELASCO ALVARADO	COMISARIA PNP CARMEN DE LA LEGUA
196	CONTRA LA SEGURIDAD PUBLICA	PELIGRO COM ¡N (CONDUCCIÉN EN ESTADO DE EBRIEDAD)	CA DANIEL A CARRION Y AV JULIO C TELLO	COMISARIA PNP CARMEN DE LA LEGUA
197	CONTRA LA SEGURIDAD PUBLICA	PELIGRO COM ¡N (CONDUCCIÉN EN ESTADO DE EBRIEDAD)	JR GUATEMALA Y JR GUEVARA	COMISARIA PNP CARMEN DE LA LEGUA
198	CONTRA LA SEGURIDAD PUBLICA	PELIGRO COM ¡N (CONDUCCIÉN EN ESTADO DE EBRIEDAD)	500 AV MARIANO MELGAR	COMISARIA PNP CARMEN DE LA LEGUA
199	CONTRA LA ADMINISTRACION PUBLICA	VIOLENCIA Y RESISTENCIA A LA AUTORIDAD	AV ELMER FAUCETT Y AV REPUBLICA ARGENTINA	COMISARIA PNP CARMEN DE LA LEGUA
200	CONTRA LA ADMINISTRACION PUBLICA	VIOLENCIA Y RESISTENCIA A LA AUTORIDAD	AV REPUBLICA ARGENTINA Y CA VICTOR A. BELAUNDE	COMISARIA PNP CARMEN DE LA LEGUA

N	TIPO	MODO	DIRECCION	OBS.
201	CONTRA LA ADMINISTRACION PUBLICA	VIOLENCIA Y RESISTENCIA A LA AUTORIDAD	255 JR SAN SALVADOR	COMISARIA PNP CARMEN DE LA LEGUA
202	CONTRA LA ADMINISTRACION PUBLICA	VIOLENCIA Y RESISTENCIA A LA AUTORIDAD	AV ELMER FAUCETT Y AV MORALES DUAREZ	COMISARIA PNP CARMEN DE LA LEGUA
203	CONTRA LA SEGURIDAD PUBLICA	PELIGRO COM ┌N (TID)	378 JR 27 DE AGOSTO	COMISARIA PNP CARMEN DE LA LEGUA
204	CONTRA EL PATRIMONIO	ESTAFA Y OTRAS DEFRAUDACIONES	222 JR JOSE GALVEZ	COMISARIA PNP CARMEN DE LA LEGUA
205	CONTRA EL PATRIMONIO	HURTO	AV 1 DE MAYO Y AV ELMER FAUCETT	COMISARIA PNP CARMEN DE LA LEGUA
206	CONTRA EL PATRIMONIO	HURTO	JR 29 DE SEPTIEMBRE Y JR REP DE JAMAICA	COMISARIA PNP CARMEN DE LA LEGUA
207	CONTRA EL PATRIMONIO	HURTO	JR PILAR LARA Y JR REPUBLICA DE GUAYANA	COMISARIA PNP CARMEN DE LA LEGUA
208	CONTRA EL PATRIMONIO	HURTO	390 AV ELMER FAUCETT	COMISARIA PNP CARMEN DE LA LEGUA
209	OTROS	OTROS	273 AV 1 DE MAYO	COMISARIA PNP CARMEN DE LA LEGUA
210	OTROS	OTROS	255 JR SAN SALVADOR	COMISARIA PNP CARMEN DE LA LEGUA
211	CONTRA LA VIDA, CUERPO Y LA SALUD	LESIONES	AV JOSE LOPEZ PAZOS Y JR FELIPE PINGLO	COMISARIA PNP CARMEN DE LA LEGUA
212	CONTRA LA VIDA, CUERPO Y LA SALUD	LESIONES	1500 AV JOSE LOPEZ PAZOS	COMISARIA PNP CARMEN DE LA LEGUA
213	CONTRA LA VIDA, CUERPO Y LA SALUD	LESIONES	MCDO VILLA SR DE LOS MILAGROS	COMISARIA PNP CARMEN DE LA LEGUA
214	CONTRA LA VIDA, CUERPO Y LA SALUD	LESIONES	568 AV 1 DE MAYO	COMISARIA PNP CARMEN DE LA LEGUA
215	OTROS	OTROS	400 CA JOSE C. MARIATEGUI	COMISARIA PNP CARMEN DE LA LEGUA
216	CONTRA EL PATRIMONIO	ROBO	MCDO VILLA SR DE LOS MILAGROS	COMISARIA PNP CARMEN DE LA LEGUA
217	CONTRA EL PATRIMONIO	ROBO	AV ELMER FAUCETT Y AV 1 DE MAYO	COMISARIA PNP CARMEN DE LA LEGUA
218	CONTRA EL PATRIMONIO	ROBO	700 AV JULIO C TELLO	COMISARIA PNP CARMEN DE LA LEGUA
219	CONTRA EL PATRIMONIO	ROBO	AV ELMER FAUCETT Y AV 1 DE MAYO	COMISARIA PNP CARMEN DE LA LEGUA
220	CONTRA EL PATRIMONIO	ROBO	AV ELMER FAUCETT Y AV 28 DE JULIO	COMISARIA PNP CARMEN DE LA LEGUA
221	OTROS	OTROS	AV JOSE SANTOS CHOCANO 200	COMISARIA PNP CARMEN DE LA LEGUA
222	OTROS	OTROS	AV 28 DE JULIO 100	COMISARIA PNP CARMEN DE LA LEGUA
223	OTROS	OTROS	AV JOSE SANTOS CHOCANO Y JR LIBERTAD	COMISARIA PNP CARMEN DE LA LEGUA
224	OTROS	OTROS	AV MORALES DUAREZ 200	COMISARIA PNP CARMEN DE LA LEGUA
225	OTROS	OTROS	168 JR PILAR LARA	COMISARIA PNP CARMEN DE LA LEGUA
226	OTROS	OTROS	AV MARIANO MELGAR 200	COMISARIA PNP CARMEN DE LA LEGUA
227	CONTRA EL PATRIMONIO	APROPIACIÉN IL═CITA	JR MARIA REGINA 195	COMISARIA PNP CARMEN DE LA LEGUA
228	CONTRA LA SEGURIDAD PUBLICA	PELIGRO COM ┌N (CONDUCCIÉN EN ESTADO DE EBRIEDAD)	AV 28 DE JULIO 300	COMISARIA PNP CARMEN DE LA LEGUA
229	CONTRA LA SEGURIDAD PUBLICA	PELIGRO COM ┌N (CONDUCCIÉN EN ESTADO DE EBRIEDAD)	AV ELMER FAUCETT Y AV MORALES DUAREZ	COMISARIA PNP CARMEN DE LA LEGUA
230	CONTRA LA SEGURIDAD PUBLICA	PELIGRO COM ┌N (CONDUCCIÉN EN ESTADO DE EBRIEDAD)	AV ELMER FAUCETT Y AV LA CHALACA	COMISARIA PNP CARMEN DE LA LEGUA
231	CONTRA LA ADMINISTRACION PUBLICA	VIOLENCIA Y RESISTENCIA A LA AUTORIDAD	AV ELMER FAUCETT Y AV LA CHALACA	COMISARIA PNP CARMEN DE LA LEGUA
232	CONTRA LA SEGURIDAD PUBLICA	PELIGRO COM ┌N (TID)	AV JOSE SANTOS CHOCANO Y JR LIMA	COMISARIA PNP CARMEN DE LA LEGUA
233	CONTRA EL PATRIMONIO	ESTAFA Y OTRAS DEFRAUDACIONES	100 AV 1 DE MAYO	COMISARIA PNP CARMEN DE LA LEGUA
234	CONTRA LA SEGURIDAD PUBLICA	PELIGRO COM ┌N (TIAF)	200 AV JULIO C TELLO	COMISARIA PNP CARMEN DE LA LEGUA
235	CONTRA EL PATRIMONIO	HURTO	AV JORGE CHAVEZ Y AV REPUBLICA ARGENTINA	COMISARIA PNP CARMEN DE LA LEGUA
236	CONTRA EL PATRIMONIO	HURTO	CA ALCIDES CARRION Y AV JOSE LOPEZ PAZOS	COMISARIA PNP CARMEN DE LA LEGUA
237	CONTRA EL PATRIMONIO	HURTO	3600 JR VICTORIA NAVARRO	COMISARIA PNP CARMEN DE LA LEGUA
238	CONTRA EL PATRIMONIO	HURTO	752 AV 1 DE MAYO	COMISARIA PNP CARMEN DE LA LEGUA
239	CONTRA LA VIDA, CUERPO Y LA SALUD	LESIONES (OTROS)	1300 AV MANCO CAPAC	COMISARIA PNP CARMEN DE LA LEGUA
240	CONTRA EL PATRIMONIO	ROBO	500 JR INDEPENDENCIA	COMISARIA PNP CARMEN DE LA LEGUA

N	TIPO	MODO	DIRECCION	OBS.
241	CONTRA EL PATRIMONIO	APROPIACIÉN IL=CITA	1500 AV 1 DE MAYO	COMISARIA PNP CARMEN DE LA LEGUA
242	CONTRA LA SEGURIDAD PUBLICA	PELIGRO COM ¡N (CONDUCCIÉN EN ESTADO DE EBRIEDAD)	400 AV MANCO CAPAC	COMISARIA PNP CARMEN DE LA LEGUA
243	CONTRA LA SEGURIDAD PUBLICA	PELIGRO COM ¡N (CONDUCCIÉN EN ESTADO DE EBRIEDAD)	AV 28 DE JULIO Y AV ELMER FAUCETT	COMISARIA PNP CARMEN DE LA LEGUA
244	CONTRA LA SEGURIDAD PUBLICA	PELIGRO COM ¡N (TID)	100 AV 28 DE JULIO	COMISARIA PNP CARMEN DE LA LEGUA
245	CONTRA LA SEGURIDAD PUBLICA	PELIGRO COM ¡N (TIAF)	100 JR ANCASH	COMISARIA PNP CARMEN DE LA LEGUA
246	CONTRA EL PATRIMONIO	HURTO	278 AV JULIO C TELLO	COMISARIA PNP CARMEN DE LA LEGUA
247	CONTRA EL PATRIMONIO	HURTO	320 CA PACIFICO	COMISARIA PNP CARMEN DE LA LEGUA
248	CONTRA EL PATRIMONIO	HURTO	TIENDAS 3B AV ELMER FAUCETT	COMISARIA PNP CARMEN DE LA LEGUA
249	CONTRA EL PATRIMONIO	HURTO	752 AV 1 DE MAYO	COMISARIA PNP CARMEN DE LA LEGUA
250	CONTRA EL PATRIMONIO	HURTO	651 JR INDEPENDENCIA	COMISARIA PNP CARMEN DE LA LEGUA
251	CONTRA LA VIDA, CUERPO Y LA SALUD	LESIONES (OTROS)	100 AV JULIO C TELLO	COMISARIA PNP CARMEN DE LA LEGUA
252	CONTRA LA VIDA, CUERPO Y LA SALUD	LESIONES (OTROS)	268 JR ICA	COMISARIA PNP CARMEN DE LA LEGUA
253	CONTRA LA VIDA, CUERPO Y LA SALUD	LESIONES (OTROS)	146 JR 29 DE SEPTIEMBRE	COMISARIA PNP CARMEN DE LA LEGUA
254	CONTRA LA VIDA, CUERPO Y LA SALUD	LESIONES (OTROS)	1000 AV JULIO C TELLO	COMISARIA PNP CARMEN DE LA LEGUA
255	OTROS	OTROS	1376 AV MANCO CAPAC	COMISARIA PNP CARMEN DE LA LEGUA
256	CONTRA EL PATRIMONIO	ROBO	4695 AV REPUBLICA ARGENTINA	COMISARIA PNP CARMEN DE LA LEGUA
257	CONTRA EL PATRIMONIO	ROBO	100 CA DANIEL A CARRION	COMISARIA PNP CARMEN DE LA LEGUA
258	CONTRA EL PATRIMONIO	ROBO	100 CA LAS FLORES	COMISARIA PNP CARMEN DE LA LEGUA
259	CONTRA EL PATRIMONIO	ROBO	2800 AV MAQUINARIAS	COMISARIA PNP CARMEN DE LA LEGUA
260	CONTRA EL PATRIMONIO	ROBO	MCDO DE CARMEN DE LA LEGUA	COMISARIA PNP CARMEN DE LA LEGUA
261	CONTRA EL PATRIMONIO	ROBO	CA PACIFICO Y AV REPUBLICA ARGENTINA	COMISARIA PNP CARMEN DE LA LEGUA
262	CONTRA EL PATRIMONIO	ROBO	100 AV 1 DE MAYO	COMISARIA PNP CARMEN DE LA LEGUA
263	CONTRA EL PATRIMONIO	ROBO	100 AV MANCO CAPAC	COMISARIA PNP CARMEN DE LA LEGUA
264	CONTRA EL PATRIMONIO	ROBO	520 AV 1 DE MAYO	COMISARIA PNP CARMEN DE LA LEGUA
265	CONTRA EL PATRIMONIO	ROBO	AV ELMER FAUCETT Y AV REPUBLICA ARGENTINA	COMISARIA PNP CARMEN DE LA LEGUA
266	OTROS	OTROS	310 AV MANCO CAPAC	COMISARIA PNP CARMEN DE LA LEGUA
267	OTROS	OTROS	400 AV JOSE LOPEZ PAZOS	COMISARIA PNP CARMEN DE LA LEGUA
268	OTROS	OTROS	100 AV MANCO CAPAC	COMISARIA PNP CARMEN DE LA LEGUA
269	CONTRA LA ADMINISTRACION PUBLICA	VIOLENCIA Y RESISTENCIA A LA AUTORIDAD	100 AV JULIO C TELLO	COMISARIA PNP CARMEN DE LA LEGUA
270	OTROS	OTROS	JR ANGEL QUISPE-FRONTIS DE LA IE AUGUSTO SALAZAR BONDY	COMISARIA PNP CARMEN DE LA LEGUA
271	OTROS	OTROS	500 AV MORALES DUAREZ	COMISARIA PNP CARMEN DE LA LEGUA
272	CONTRA LA SEGURIDAD PUBLICA	PELIGRO COM ¡N (CONDUCCIÉN EN ESTADO DE EBRIEDAD)	700 AV MORALES DUAREZ	COMISARIA PNP CARMEN DE LA LEGUA
273	CONTRA LA SEGURIDAD PUBLICA	PELIGRO COM ¡N (CONDUCCIÉN EN ESTADO DE EBRIEDAD)	AV 1 DE MAYO Y JR INDEPENDENCIA	COMISARIA PNP CARMEN DE LA LEGUA
274	CONTRA LA SEGURIDAD PUBLICA	PELIGRO COM ¡N (CONDUCCIÉN EN ESTADO DE EBRIEDAD)	AV ELMER FAUCETT Y AV REPUBLICA ARGENTINA	COMISARIA PNP CARMEN DE LA LEGUA
275	CONTRA LA SEGURIDAD PUBLICA	PELIGRO COM ¡N (CONDUCCIÉN EN ESTADO DE EBRIEDAD)	100 AV JOSE LOPEZ PAZOS	COMISARIA PNP CARMEN DE LA LEGUA
276	CONTRA LA SEGURIDAD PUBLICA	PELIGRO COM ¡N (CONDUCCIÉN EN ESTADO DE EBRIEDAD)	AV 28 DE JULIO Y JR INDEPENDENCIA	COMISARIA PNP CARMEN DE LA LEGUA
277	CONTRA EL PATRIMONIO	HURTO	AV REPUBLICA ARGENTINA Y AV ELMER FAUCETT	COMISARIA PNP CARMEN DE LA LEGUA
278	CONTRA EL PATRIMONIO	HURTO	AV MORALES DUAREZ Y AV ELMER FAUCETT	COMISARIA PNP CARMEN DE LA LEGUA
279	CONTRA EL PATRIMONIO	HURTO	AV JOSE SANTOS CHOCANO Y JR INDEPENDENCIA	COMISARIA PNP CARMEN DE LA LEGUA
280	CONTRA EL PATRIMONIO	HURTO	HOSPITAL SAN JOSE	COMISARIA PNP CARMEN DE LA LEGUA

N	TIPO	MODO	DIRECCION	OBS.
281	CONTRA EL PATRIMONIO	HURTO	AV ELMER FAUCETT Y AV 1 DE MAYO	COMISARIA PNP CARMEN DE LA LEGUA
282	CONTRA EL PATRIMONIO	HURTO	AV ELMER FAUCETT Y AV 1 DE MAYO	COMISARIA PNP CARMEN DE LA LEGUA
283	CONTRA EL PATRIMONIO	HURTO	100 AV JOSE SANTOS CHOCANO	COMISARIA PNP CARMEN DE LA LEGUA
284	CONTRA LA VIDA, CUERPO Y LA SALUD	LESIONES (OTROS)	1006 AV 1 DE MAYO	COMISARIA PNP CARMEN DE LA LEGUA
285	CONTRA LA VIDA, CUERPO Y LA SALUD	LESIONES (OTROS)	300 JR 29 DE SEPTIEMBRE	COMISARIA PNP CARMEN DE LA LEGUA
286	CONTRA LA VIDA, CUERPO Y LA SALUD	LESIONES (OTROS)	144 JR MAXIMO BELANDO	COMISARIA PNP CARMEN DE LA LEGUA
287	OTROS	OTROS	1432 AV MORALES DUAREZ	COMISARIA PNP CARMEN DE LA LEGUA
288	CONTRA EL PATRIMONIO	ROBO	JR PILAR LARA Y JR REPUBLICA DE MEXICO	COMISARIA PNP CARMEN DE LA LEGUA
289	CONTRA EL PATRIMONIO	ROBO	AV MAQUINARIAS Y JR JUAN VELASCO ALVARADO	COMISARIA PNP CARMEN DE LA LEGUA
290	CONTRA EL PATRIMONIO	ROBO	AV ELMER FAUCETT-CAJERO DEL BANCO DE LA NACION	COMISARIA PNP CARMEN DE LA LEGUA
291	CONTRA EL PATRIMONIO	ROBO	129 AV JULIO C TELLO	COMISARIA PNP CARMEN DE LA LEGUA
292	CONTRA EL PATRIMONIO	ROBO	180 AV JULIO C TELLO	COMISARIA PNP CARMEN DE LA LEGUA
293	CONTRA EL PATRIMONIO	ROBO	CA PACIFICO Y AV MATERIALES	COMISARIA PNP CARMEN DE LA LEGUA
294	CONTRA EL PATRIMONIO	ROBO	CA PACIFICO Y AV REPUBLICA ARGENTINA	COMISARIA PNP CARMEN DE LA LEGUA
295	CONTRA EL PATRIMONIO	ROBO	JR JORGE CHAVEZ Y JR MANCO CAPAC	COMISARIA PNP CARMEN DE LA LEGUA
296	CONTRA EL PATRIMONIO	ROBO	100 AV 28 DE JULIO	COMISARIA PNP CARMEN DE LA LEGUA
297	CONTRA EL PATRIMONIO	ROBO	AV MAQUINARIAS Y CA PACIFICO	COMISARIA PNP CARMEN DE LA LEGUA
298	CONTRA EL PATRIMONIO	ROBO	6015 AV MAQUINARIAS	COMISARIA PNP CARMEN DE LA LEGUA
299	CONTRA EL PATRIMONIO	ROBO	AV ELMER FAUCETT Y AV MORALES DUAREZ	COMISARIA PNP CARMEN DE LA LEGUA
300	CONTRA EL PATRIMONIO	ROBO	AV ELMER FAUCETT FORNTIS DEL HOSPITAL SAN JOSE	COMISARIA PNP CARMEN DE LA LEGUA
301	CONTRA EL PATRIMONIO	ROBO	400 CA VICTOR A. BELAUNDE	COMISARIA PNP CARMEN DE LA LEGUA
302	CONTRA EL PATRIMONIO	ROBO	AV 28 DE JULIO Y JR MARIANO MELGAR	COMISARIA PNP CARMEN DE LA LEGUA
303	CONTRA EL PATRIMONIO	ROBO	300 CA PACIFICO	COMISARIA PNP CARMEN DE LA LEGUA
304	CONTRA EL PATRIMONIO	ROBO	620 AV JOSE LOPEZ PAZOS	COMISARIA PNP CARMEN DE LA LEGUA
305	CONTRA EL PATRIMONIO	ROBO	AV REPUBLICA ARGENTINA Y AV ELMER FAUCETT	COMISARIA PNP CARMEN DE LA LEGUA
306	CONTRA EL PATRIMONIO	ROBO	AV ELMER FAUCETT Y AV REPUBLICA ARGENTINA	COMISARIA PNP CARMEN DE LA LEGUA
307	OTROS	OTROS	100 AV 1 DE MAYO	COMISARIA PNP CARMEN DE LA LEGUA
308	OTROS	OTROS	AV MORALES DUAREZ Y AV ELMER FAUCETT	COMISARIA PNP CARMEN DE LA LEGUA
309	CONTRA EL PATRIMONIO	USURPACIÉN	270 CA DANIEL A CARRION	COMISARIA PNP CARMEN DE LA LEGUA
310	OTROS	OTROS	1090 AV 1 DE MAYO	COMISARIA PNP CARMEN DE LA LEGUA
311	CONTRA EL PATRIMONIO	APROPIACIÉN IL═CITA	5591 AV REPUBLICA ARGENTINA	COMISARIA PNP CARMEN DE LA LEGUA
312	CONTRA EL PATRIMONIO	APROPIACIÉN IL═CITA	AV MORALES DUAREZ Y AV ELMER FAUCETT	COMISARIA PNP CARMEN DE LA LEGUA
313	OTROS	OTROS	JR MARIANO MELGAR Y LA AV JOSE SANTOS CHOCANO	COMISARIA PNP CARMEN DE LA LEGUA
314	CONTRA LA SEGURIDAD PUBLICA	PELIGRO COM ┌N (CONDUCCIÉN EN ESTADO DE EBRIEDAD)	700 AV JOSE LOPEZ PAZOS	COMISARIA PNP CARMEN DE LA LEGUA
315	CONTRA LA SEGURIDAD PUBLICA	PELIGRO COM ┌N (CONDUCCIÉN EN ESTADO DE EBRIEDAD)	AV REPÚBLICA ARGENTINA Y AV JORGE CHAVEZ	COMISARIA PNP CARMEN DE LA LEGUA
316	CONTRA LA SEGURIDAD PUBLICA	PELIGRO COM ┌N (TID)	AV ELMER FAUCETT Y AV MORALES DUAREZ	COMISARIA PNP CARMEN DE LA LEGUA
317	CONTRA EL PATRIMONIO	ESTAFA Y OTRAS DEFRAUDACIONES	736 AV 1 DE MAYO	COMISARIA PNP CARMEN DE LA LEGUA
318	CONTRA EL PATRIMONIO	EXTORSIÉN	485 JR VICTORIA NAVARRO	COMISARIA PNP CARMEN DE LA LEGUA
319	CONTRA EL PATRIMONIO	HURTO	100 PSJE SANTA ROSA	COMISARIA PNP CARMEN DE LA LEGUA
320	CONTRA EL PATRIMONIO	HURTO	333 AV MAQUINARIAS	COMISARIA PNP CARMEN DE LA LEGUA

N	TIPO	MODO	DIRECCION	OBS.
321	CONTRA EL PATRIMONIO	HURTO	AV REPUBLICA ARGENTINA Y CA PACIFICO	COMISARIA PNP CARMEN DE LA LEGUA
322	CONTRA EL PATRIMONIO	HURTO	AV ELMER FAUCETT 700 - INMEDIACIONES HOSPITAL SAN JOSE	COMISARIA PNP CARMEN DE LA LEGUA
323	CONTRA LA VIDA, CUERPO Y LA SALUD	LESIONES (OTROS)	125 JR ERNESTO GUEVARA	COMISARIA PNP CARMEN DE LA LEGUA
324	CONTRA LA VIDA, CUERPO Y LA SALUD	LESIONES (OTROS)	180 JR SAN JUAN	COMISARIA PNP CARMEN DE LA LEGUA
325	CONTRA EL PATRIMONIO	ROBO	CA VICTOR A. BELAUNDE Y AV REPUBLICA ARGENTINA	COMISARIA PNP CARMEN DE LA LEGUA
326	CONTRA EL PATRIMONIO	ROBO	MCDO VILLA SR DE LOS MILAGROS	COMISARIA PNP CARMEN DE LA LEGUA
327	CONTRA EL PATRIMONIO	ROBO	300 AV 1 DE MAYO	COMISARIA PNP CARMEN DE LA LEGUA
328	CONTRA EL PATRIMONIO	ROBO	416 JR MIGUEL GRAU	COMISARIA PNP CARMEN DE LA LEGUA
329	CONTRA EL PATRIMONIO	ROBO	181 AV 29 DE SEPTIEMBRE	COMISARIA PNP CARMEN DE LA LEGUA
330	CONTRA EL PATRIMONIO	ROBO	257 AV 1 DE MAYO	COMISARIA PNP CARMEN DE LA LEGUA
331	CONTRA EL PATRIMONIO	ROBO	233 JR INDEPENDENCIA	COMISARIA PNP CARMEN DE LA LEGUA
332	CONTRA EL PATRIMONIO	ROBO	100 AV 1 DE MAYO	COMISARIA PNP CARMEN DE LA LEGUA
333	CONTRA EL PATRIMONIO	ROBO	5799 AV REPUBLICA ARGENTINA	COMISARIA PNP CARMEN DE LA LEGUA
334	CONTRA EL PATRIMONIO	ROBO	1500 AV 1 DE MAYO	COMISARIA PNP CARMEN DE LA LEGUA
335	CONTRA EL PATRIMONIO	ROBO	723 AV JOSE LOPEZ PAZOS	COMISARIA PNP CARMEN DE LA LEGUA
336	CONTRA EL PATRIMONIO	ROBO	AV REPUBLICA ARGENTINA Y AV ELMER FAUCETT	COMISARIA PNP CARMEN DE LA LEGUA
337	CONTRA EL PATRIMONIO	ROBO	5621 AV REPUBLICA ARGENTINA	COMISARIA PNP CARMEN DE LA LEGUA
338	CONTRA EL PATRIMONIO	ROBO	PARQUE DE VILLA SR DE LOS MILAGROS	COMISARIA PNP CARMEN DE LA LEGUA
339	CONTRA EL PATRIMONIO	ROBO	AV ELMER FAUCETT Y AV 1 DE MAYO	COMISARIA PNP CARMEN DE LA LEGUA
340	CONTRA EL PATRIMONIO	ROBO	AV REPUBLICA ARGENTINA Y AV ELMER FAUCETT	COMISARIA PNP CARMEN DE LA LEGUA
341	CONTRA EL PATRIMONIO	ROBO	AV ELMER FAUCETT ALT HOSPITAL SAN JOSE	COMISARIA PNP CARMEN DE LA LEGUA
342	CONTRA EL PATRIMONIO	ROBO	MCDO VILLA SR DE LOS MILAGROS	COMISARIA PNP CARMEN DE LA LEGUA
343	CONTRA EL PATRIMONIO	ROBO	AV MORALES DUAREZ Y AV ELMER FAUCETT	COMISARIA PNP CARMEN DE LA LEGUA
344	CONTRA EL PATRIMONIO	ROBO	400 CA VICTOR A. BELAUNDE	COMISARIA PNP CARMEN DE LA LEGUA
345	CONTRA EL PATRIMONIO	ROBO	AV REPUBLICA ARGENTINA Y AV ELMER FAUCETT	COMISARIA PNP CARMEN DE LA LEGUA
346	OTROS	OTROS	AV ENRIQUE MEIGGS Y AV VICTORIA NAVARRO	COMISARIA PNP CARMEN DE LA LEGUA
347	OTROS	OTROS	AV ELMER FAUCETT Y AV SANTA ROSA	COMISARIA PNP CARMEN DE LA LEGUA
348	OTROS	OTROS	1107 AV JOSE LOPEZ PAZOS	COMISARIA PNP CARMEN DE LA LEGUA
349	CONTRA EL PATRIMONIO	USURPACIÉN	270 CA DANIEL A CARRION	COMISARIA PNP CARMEN DE LA LEGUA
350	OTROS	OTROS	213 AV JULIO C TELLO	COMISARIA PNP CARMEN DE LA LEGUA
351	OTROS	OTROS	CA PACIFICO Y AV MAQUINARIAS	COMISARIA PNP CARMEN DE LA LEGUA
352	OTROS	OTROS	215 AV JULIO C TELLO	COMISARIA PNP CARMEN DE LA LEGUA
353	OTROS	OTROS	100 JR ABEL GALLIRGOS	COMISARIA PNP CARMEN DE LA LEGUA
354	CONTRA LA SEGURIDAD PUBLICA	PELIGRO COM ┌N (CONDUCCIÉN EN ESTADO DE EBRIEDAD)	100 CA VICTOR A. BELAUNDE	COMISARIA PNP CARMEN DE LA LEGUA
355	CONTRA LA SEGURIDAD PUBLICA	PELIGRO COM ┌N (CONDUCCIÉN EN ESTADO DE EBRIEDAD)	CA DANIEL A CARRION Y AV JOSE LOPEZ PAZOS	COMISARIA PNP CARMEN DE LA LEGUA
356	CONTRA LA SEGURIDAD PUBLICA	PELIGRO COM ┌N (CONDUCCIÉN EN ESTADO DE EBRIEDAD)	AV MORALES DUAREZ Y CA DANIEL A CARRION	COMISARIA PNP CARMEN DE LA LEGUA
357	CONTRA LA SEGURIDAD PUBLICA	PELIGRO COM ┌N (CONDUCCIÉN EN ESTADO DE EBRIEDAD)	AV JOSE SANTOSA CHOCANO Y JR LIMA	COMISARIA PNP CARMEN DE LA LEGUA
358	CONTRA LA FE PUBLICA	FALSIFICACIÉN DE DOCUMENTOS	HOSPITAL SAN JOSE	COMISARIA PNP CARMEN DE LA LEGUA
359	CONTRA EL PATRIMONIO	HURTO	AV ELMER FAUCETT INMEDIACIONES DEL HOSPITAL SAN JOSE	COMISARIA PNP CARMEN DE LA LEGUA
360	CONTRA EL PATRIMONIO	HURTO	1286 AV 1 DE MAYO	COMISARIA PNP CARMEN DE LA LEGUA

N	TIPO	MODO	DIRECCION	OBS.
361	CONTRA EL PATRIMONIO	HURTO	676 AV JULIO C TELLO	COMISARIA PNP CARMEN DE LA LEGUA
362	CONTRA EL PATRIMONIO	HURTO	230 AV MAESTRANZA	COMISARIA PNP CARMEN DE LA LEGUA
363	OTROS	OTROS	497 AV JULIO C TELLO	COMISARIA PNP CARMEN DE LA LEGUA
364	CONTRA LA VIDA, CUERPO Y LA SALUD	LESIONES (OTROS)	AV MORALES DUAREZ Y JR FELIPE PINGLO	COMISARIA PNP CARMEN DE LA LEGUA
365	CONTRA EL PATRIMONIO	ROBO	492 AV 1 DE MAYO	COMISARIA PNP CARMEN DE LA LEGUA
366	CONTRA EL PATRIMONIO	ROBO	100 AV MORALES DUAREZ	COMISARIA PNP CARMEN DE LA LEGUA
367	CONTRA EL PATRIMONIO	ROBO	347 AV JULIO C TELLO	COMISARIA PNP CARMEN DE LA LEGUA
368	CONTRA EL PATRIMONIO	ROBO	200 AV 1 DE MAYO	COMISARIA PNP CARMEN DE LA LEGUA
369	CONTRA EL PATRIMONIO	ROBO	4793 AV REPUBLICA ARGENTINA	COMISARIA PNP CARMEN DE LA LEGUA
370	CONTRA EL PATRIMONIO	ROBO	1500 AV 1 DE MAYO	COMISARIA PNP CARMEN DE LA LEGUA
371	CONTRA EL PATRIMONIO	ROBO	AV MAQUINARIAS Y JR VELASCO ALVARADO	COMISARIA PNP CARMEN DE LA LEGUA
372	CONTRA EL PATRIMONIO	ROBO	916 AV JOSE LOPEZ PAZOS	COMISARIA PNP CARMEN DE LA LEGUA
373	CONTRA EL PATRIMONIO	ROBO	168 AV JULIO C TELLO	COMISARIA PNP CARMEN DE LA LEGUA
374	OTROS	OTROS	790 AV 1 DE MAYO	COMISARIA PNP CARMEN DE LA LEGUA

COMISARÍA PNP CIUDAD DEL PESCADOR

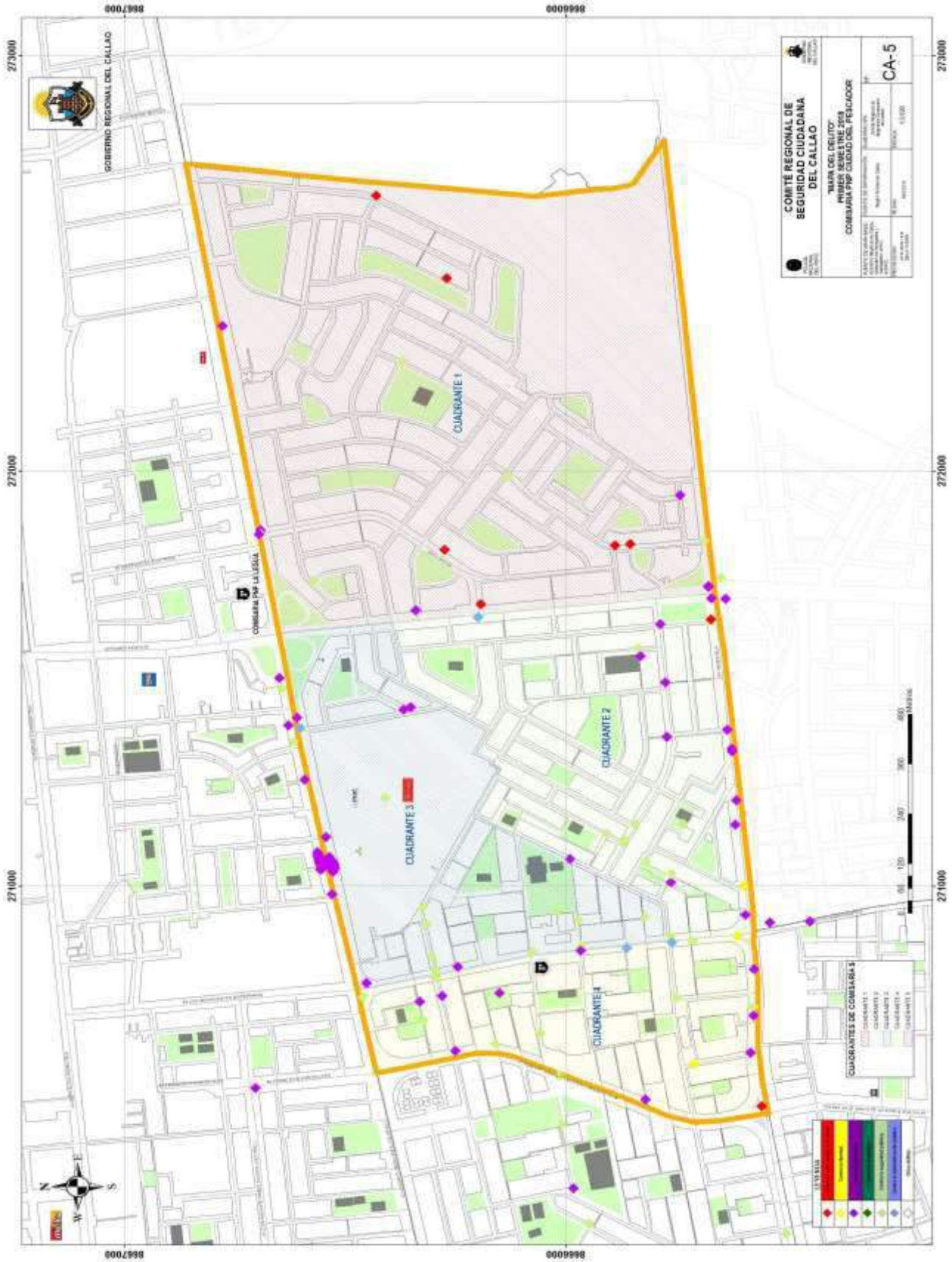

N	TIPO	MODO	DIRECCION	OBS
1	CONTRA EL PATRIMONIO	RECEPTACION DE CELULAR	AV. OSCAR R. BENAVIDES CUADRA 42	COMISARIA PNP CIUDAD DEL PESCADOR
2	CONTRA EL PATRIMONIO	RECEPTACION DE CELULAR	AV. VENEZUELA CUADRA 19	COMISARIA PNP CIUDAD DEL PESCADOR
3	CONTRA EL PATRIMONIO	RECEPTACION DE CELULAR	AV. VENEZUELA/AV. FAUCETT	COMISARIA PNP CIUDAD DEL PESCADOR
4	CONTRA LA VIDA, CUERPO Y LA SALUD	LESIONES - VIOLENCIA FAMILIAR	CALLE LOS HALCONES 268 URB. SANTA CECILIA, BELLAVISTA-CALLAO	COMISARIA PNP CIUDAD DEL PESCADOR
5	CONTRA EL PATRIMONIO	RECEPTACION DE CELULAR	AV, VENEZUELA CUADRA 19	COMISARIA PNP CIUDAD DEL PESCADOR
6	CONTRA LA VIDA, CUERPO Y LA SALUD	LESIONES - VIOLENCIA FAMILIAR	CALLE LOS ALCONES 240 URB. SANTA CECILIA, BELLAVISTA-CALLAO	COMISARIA PNP CIUDAD DEL PESCADOR
7	CONTRA EL PATRIMONIO	HURTO - TENDERO	AV. OSCAR R. BENAVIDES CUADRA 38	COMISARIA PNP CIUDAD DEL PESCADOR
8	CONTRA EL PATRIMONIO	RECEPTACION DE CELULAR	AV. INSURGENTES CUADRA 16	COMISARIA PNP CIUDAD DEL PESCADOR
9	CONTRA EL PATRIMONIO	RECEPTACION DE CELULAR	AV. AMANCAES CUADRA 4	COMISARIA PNP CIUDAD DEL PESCADOR
10	CONTRA EL PATRIMONIO	RECEPTACION DE CELULAR	AV. VENEZUELA CUADRA 21	COMISARIA PNP CIUDAD DEL PESCADOR
11	CONTRA EL PATRIMONIO	RECEPTACION DE CELULAR	AV. OSCAR R. BENAVIDES CUADRA 46	COMISARIA PNP CIUDAD DEL PESCADOR
12	CONTRA EL PATRIMONIO	RECEPTACION DE CELULAR	AV. DOS CUADRA 6	COMISARIA PNP CIUDAD DEL PESCADOR
13	CONTRA EL PATRIMONIO	RECEPTACION DE CELULAR	AV. VENEZUELA/FAUCETT	COMISARIA PNP CIUDAD DEL PESCADOR
14	CONTRA EL PATRIMONIO	RECEPTACION DE CELULAR	AV. OSCAR R. BENAVIDES/INSURGENTES	COMISARIA PNP CIUDAD DEL PESCADOR
15	CONTRA EL PATRIMONIO	RECEPTACION DE CELULAR	AV. OSCAR R. BENAVIDES CUADRA 42	COMISARIA PNP CIUDAD DEL PESCADOR
16	CONTRA EL PATRIMONIO	RECEPTACION DE CELULAR	AV. INSURGENTES CUADRA 10	COMISARIA PNP CIUDAD DEL PESCADOR
17	CONTRA EL PATRIMONIO	RECEPTACION DE CELULAR	AV. OSCAR R. BENAVIDES CUADRA 46	COMISARIA PNP CIUDAD DEL PESCADOR
18	CONTRA EL PATRIMONIO	HURTO - TENDERO	AV. OSCAR R. BENAVIDES CUADRA 38	COMISARIA PNP CIUDAD DEL PESCADOR
19	CONTRA LA LIBERTAD	TENTAIVA DE VIOLACION SEXUAL	AV. VENEZUELA N 1845, BELLAVISTA-CALLAO	COMISARIA PNP CIUDAD DEL PESCADOR
20	CONTRA LA VIDA, CUERPO Y LA SALUD	LESIONES - VIOLENCIA FAMILIAR	URB. SAN JOAQU═N, CALLE PERALTA NRO. 249 BELLAVISTA-CALLAO	COMISARIA PNP CIUDAD DEL PESCADOR
21	CONTRA EL PATRIMONIO	HURTO - TENDERO	AV. OSCAR R. BENAVIDES CUADRA 38	COMISARIA PNP CIUDAD DEL PESCADOR
22	CONTRA EL PATRIMONIO	HURTO - TENDERO	AV. OSCAR R. BENAVIDES CUADRA 38	COMISARIA PNP CIUDAD DEL PESCADOR
23	CONTRA LA SEGURIDAD PUBLICA	TID	AV. VENEZUELA/ELMER FAUCETT	COMISARIA PNP CIUDAD DEL PESCADOR
24	CONTRA EL PATRIMONIO	HURTO - TENDERA	AV. OSCAR R. BENAVIDES CUADRA 38	COMISARIA PNP CIUDAD DEL PESCADOR
25	CONTRA LA SEGURIDAD PUBLICA	TID	CALLE 16 B CON LA CALLE 2 B URB. CIUDAD DEL PESCADOR, BELLAVISTA-CALLAO	COMISARIA PNP CIUDAD DEL PESCADOR
26	CONTRA EL PATRIMONIO	HURTO - TENDERA	AV. OSCAR R. BENAVIDES CUADRA 38	COMISARIA PNP CIUDAD DEL PESCADOR
27	CONTRA LA SEGURIDAD PUBLICA	TID	CRUCE DE LA CALLE 29 CON LA CALLE 52 B	COMISARIA PNP CIUDAD DEL PESCADOR
28	CONTRA EL PATRIMONIO	HURTO TENDERO	AV. OSCAR R. BENAVIDES CUADRA 38	COMISARIA PNP CIUDAD DEL PESCADOR
29	CONTRA EL PATRIMONIO	HURTO TENDERO	AV. OSCAR R. BENAVIDES CUADRA 38	COMISARIA PNP CIUDAD DEL PESCADOR
30	CONTRA EL PATRIMONIO	HURTO TENDERO	AV. OSCAR R. BENAVIDES CUADRA 38	COMISARIA PNP CIUDAD DEL PESCADOR
31	CONTRA LA VIDA, CUERPO Y LA SALUD	LESIONES - VIOLENCIA FAMILIAR	AV. SAN JOS ╔ 537 DPTO. 2 II PISO, BELLAVISTA-CALLAO	COMISARIA PNP CIUDAD DEL PESCADOR
33	CONTRA EL PATRIMONIO	HURTO TENDERO	AV. OSCAR R. BENAVIDES CUADRA 38	COMISARIA PNP CIUDAD DEL PESCADOR
34	CONTRA LA VIDA, CUERPO Y LA SALUD	LESIONES - VIOLENCIA FAMILIAR	AV. AV. HAYA DE LA TORRE CON LA AV. VENEZUELA	COMISARIA PNP CIUDAD DEL PESCADOR
35	CONTRA LA SEGURIDAD PUBLICA	TID	CALLE 4-C ALTURA DE LA MZ. 5-1-MZ. I-1	COMISARIA PNP CIUDAD DEL PESCADOR
36	CONTRA EL PATRIMONIO	HURTO TENDERO	AV. OSCAR R. BENAVIDES CUADRA 38	COMISARIA PNP CIUDAD DEL PESCADOR
37	CONTRA LA SEGURIDAD PUBLICA	TID	LA AV. JUAN VELASCO ALVARADO CON LA CALLE 2-B (REF. MZ. H-1), BELLAVISTA-CALLAO	COMISARIA PNP CIUDAD DEL PESCADOR
38	CONTRA LA SEGURIDAD PUBLICA	TID	LA AV. JUAN VELASCO ALVARADO CON LA CALLE 2-B (REF. MZ. H-1), BELLAVISTA-CALLAO	COMISARIA PNP CIUDAD DEL PESCADOR
39	CONTRA EL PATRIMONIO	HURTO TENDERO	AV. OSCAR R. BENAVIDES	COMISARIA PNP CIUDAD DEL PESCADOR
40	CONTRA LA SEGURIDAD PUBLICA	TID	CALLE 18 CRUCE CON LA CALLE 53-D, PARQUE PROCIÉN 1 ú MAR═A AUXILIADOR - BELLAVISTA-CALLAO	COMISARIA PNP CIUDAD DEL PESCADOR

N	TIPO	MODO	DIRECCION	OBS
41	CONTRA EL PATRIMONIO	HURTO - TENDERA	AV. OSCAR R. BENAVIDES CUADRA 38	COMISARIA PNP CIUDAD DEL PESCADOR
42	CONTRA EL PATRIMONIO	HURTO - TENDERA	AV. OSCAR R. BENAVIDES CUADRA 38	COMISARIA PNP CIUDAD DEL PESCADOR
43	CONTRA EL PATRIMONIO	HURTO TENDERO	AV. OSCAR R. BENAVIDES CUADRA 38	COMISARIA PNP CIUDAD DEL PESCADOR
44	CONTRA EL PATRIMONIO	HURTO TENDERO	AV. OSCAR R. BENAVIDES CUADRA 38	COMISARIA PNP CIUDAD DEL PESCADOR
45	CONTRA LA SEGURIDAD PUBLICA	TID	CALLE 56 Y CALLE 70 URB. CIUDAD DEL PESCADOR	COMISARIA PNP CIUDAD DEL PESCADOR
46	CONTRA LA SEGURIDAD PUBLICA	TID	CALLE 26D URB. CIUDAD DEL PESCADOR	COMISARIA PNP CIUDAD DEL PESCADOR
47	CONTRA EL PATRIMONIO	RECEPTACION DE CELULAR	AV. GUILLERMO MOORE/CALLE 26D	COMISARIA PNP CIUDAD DEL PESCADOR
48	CONTRA EL PATRIMONIO	HURTO DOMICILIO	URB. CIUDAD DEL PESCADOR MZ. J2 LOTE 15 DPTO. 401	COMISARIA PNP CIUDAD DEL PESCADOR
49	CONTRA LA SEGURIDAD PUBLICA	TID	ZONA 01 DE LA URB. CIUDAD DEL PESCADOR, BELLAVISTA-CALLAO	COMISARIA PNP CIUDAD DEL PESCADOR
50	CONTRA LA SEGURIDAD PUBLICA	TID	CALLE AVESTRUCES CUADRA 3 DE LA URB., SAN JOS ╔	COMISARIA PNP CIUDAD DEL PESCADOR
51	CONTRA LA SEGURIDAD PUBLICA	TID	CALLE 6-A DE LA URB. CIUDAD DEL PESCADOR BELLAVISTA-CALLAO	COMISARIA PNP CIUDAD DEL PESCADOR
52	CONTRA LA SEGURIDAD PUBLICA	PELIGRO COM ┌N - CONDUCIR VEHICULO EN ESTADO DE EBRIEDAD	LOS FICUS URB. JARDINES DE VIRU	COMISARIA PNP CIUDAD DEL PESCADOR
53	CONTRA EL PATRIMONIO	ROBO AGRAVADO	AV. OSCAR R. BENAVIDES CUADRA 39	COMISARIA PNP CIUDAD DEL PESCADOR
54	CONTRA LA ADMINISTRACION PUBLICA	VIOLENCIA Y RESISTENCIA A LA AUTORIDAD	AV. OSCAR R. BENAVIDES/JR. LOS GAVILANES	COMISARIA PNP CIUDAD DEL PESCADOR
55	CONTRA EL PATRIMONIO	HURTO - TENDERA	AV. OSCAR R. BENAVIDES CUADRA 38	COMISARIA PNP CIUDAD DEL PESCADOR
56	CONTRA LA SEGURIDAD PUBLICA	TID	AV. VENEZUELA CON CRUCE DE CALLE LOS HALCONES DE LA URB. SAN JOS ╔-BELLAVISTA	COMISARIA PNP CIUDAD DEL PESCADOR
57	CONTRA EL PATRIMONIO	HURTO - TENDERA	AV. OSCAR R. BENAVIDES CUADRA 38	COMISARIA PNP CIUDAD DEL PESCADOR
58	CONTRA EL PATRIMONIO	HURTO - TENDERA	AV. OSCAR R. BENAVIDES CUADRA 38	COMISARIA PNP CIUDAD DEL PESCADOR
59	CONTRA EL PATRIMONIO	HURTO - TENDERA	AV. OSCAR R. BENAVIDES CUADRA 38	COMISARIA PNP CIUDAD DEL PESCADOR
60	CONTRA EL PATRIMONIO	RECEPTACION	AV. VENEZUELA CUADRA 19	COMISARIA PNP CIUDAD DEL PESCADOR
61	CONTRA EL PATRIMONIO	ROBO A TAXISTA	AV. VENEZUELA CUADRA 8	COMISARIA PNP CIUDAD DEL PESCADOR
62	CONTRA EL PATRIMONIO	HURTO TENDERO	AV. OSCAR R. BENAVIDES CUADRA 38	COMISARIA PNP CIUDAD DEL PESCADOR
63	CONTRA EL PATRIMONIO	RECEPTACIÉN DE VEH═CULO	AV.VENEZUELA CUADRA 16	COMISARIA PNP CIUDAD DEL PESCADOR
64	CONTRA EL PATRIMONIO	HURTO TENDERO	AV. OSCAR R. BENAVIDES CUADRA 38	COMISARIA PNP CIUDAD DEL PESCADOR
65	CONTRA EL PATRIMONIO	HURTO TENDERO	AV. OSCAR R. BENAVIDES CUADRA 38	COMISARIA PNP CIUDAD DEL PESCADOR
66	CONTRA EL PATRIMONIO	RECEPTACIÉN DE CELULAR	AV. VENEZUELA CUADRA 18	COMISARIA PNP CIUDAD DEL PESCADOR
67	CONTRA LA SEGURIDAD PUBLICA	TID	PARQUE PROCION N 1 MAR═A AUXILIADORA - BELLAVISTA-CALLAO	COMISARIA PNP CIUDAD DEL PESCADOR
68	CONTRA EL PATRIMONIO	ROBO	CALLE LOS GAVILANES CON CALLE LOS TULIPANES û BELLAVISTA û CALLAO	COMISARIA PNP CIUDAD DEL PESCADOR
69	CONTRA EL PATRIMONIO	HURTO - TENDERA	AV. OSCAR R. BENAVIDES CUADRA 38	COMISARIA PNP CIUDAD DEL PESCADOR
70	CONTRA EL PATRIMONIO	HURTO - TENDERA	AV. OSCAR R. BENAVIDES CUADRA 38	COMISARIA PNP CIUDAD DEL PESCADOR
71	CONTRA LA VIDA, CUERPO Y LA SALUD	LESIONES - VIOLENCIA FAMILIAR	URB. HIPÉLITO UNANUE û SAN JOS ╔ DE BELLAVISTA û CALLAO	COMISARIA PNP CIUDAD DEL PESCADOR
72	CONTRA EL PATRIMONIO	HURTO TENDERO	AV. OSCAR R. BENAVIDES CUADRA 38	COMISARIA PNP CIUDAD DEL PESCADOR
73	CONTRA EL PATRIMONIO	HURTO - TENDERA	AV. OSCAR R. BENAVIDES CUADRA 38	COMISARIA PNP CIUDAD DEL PESCADOR
74	CONTRA EL PATRIMONIO	HURTO DE AUTOPARTES	AV. OSCAR R. BENEAVIDES CUADRA 51	COMISARIA PNP CIUDAD DEL PESCADOR
75	CONTRA EL PATRIMONIO	HURTO TENDERO	AV. OSCAR R. BENAVIDES CUADRA 38	COMISARIA PNP CIUDAD DEL PESCADOR
76	CONTRA LA ADMINISTRACION PUBLICA	VIOLENCIA Y RESISTENCIA A LA AUTORIDAD	AV. FAUCETT - AV. SAN JOSE	COMISARIA PNP CIUDAD DEL PESCADOR
77	CONTRA EL PATRIMONIO	RECEPTACIÉN DE CELULAR	PARQUE PESCADITO - URB. CIUDAD DEL PESCADOR)	COMISARIA PNP CIUDAD DEL PESCADOR
78	CONTRA LA LIBERTAD	ACTOS CONTRA EL PUDOR - TOCAMIENTOS INDEBIDOS	CALLE 46 MZ S2 LOTE 13 - URB. CIUDAD DEL PESCADOR	COMISARIA PNP CIUDAD DEL PESCADOR
79	CONTRA EL PATRIMONIO	HURTO TENDERO	AV. OSCAR R. BENAVIDES CUADRA 38	COMISARIA PNP CIUDAD DEL PESCADOR
80	CONTRA EL PATRIMONIO	HURTO TENDERO	AV. OSCAR R. BENAVIDES CUADRA 38	COMISARIA PNP CIUDAD DEL PESCADOR

N	TIPO	MODO	DIRECCION	OBS
81	CONTRA LA SEGURIDAD PUBLICA	PELIGRO COM ¡N - CONDUCIR VEHICULO EN ESTADO DE EBRIEDAD	AV. VENEZUELA CUADRA 22	COMISARIA PNP CIUDAD DEL PESCADOR
82	CONTRA LA SEGURIDAD PUBLICA	TID	CALLE 55 CON LA CALLE 30 ZONA IV URB. CIUDAD DEL PESCADOR	COMISARIA PNP CIUDAD DEL PESCADOR
83	CONTRA EL PATRIMONIO	HURTO TENDERO	AV. OSCAR R. BENAVIDES CUADRA 38	COMISARIA PNP CIUDAD DEL PESCADOR
84	CONTRA EL PATRIMONIO	ROBO	ZONA 1 URB. CIUDAD DEL PESCADOR BELLAVISTA CALLAO	COMISARIA PNP CIUDAD DEL PESCADOR
85	CONTRA LA SEGURIDAD PUBLICA	PELIGRO COM ¡N - CONDUCIR VEHICULO EN ESTADO DE EBRIEDAD	AV. COLONIA CON LA AV. SAN JOSE	COMISARIA PNP CIUDAD DEL PESCADOR
86	CONTRA EL PATRIMONIO	ROBO	AV. OSCAR R. BENAVIDES CUARA 42	COMISARIA PNP CIUDAD DEL PESCADOR
87	CONTRA EL PATRIMONIO	HURTO TENDERO	AV. OSCAR R. BENAVIDES CUADRA 38	COMISARIA PNP CIUDAD DEL PESCADOR
88	CONTRA EL PATRIMONIO	HURTO TENDERA	AV. OSCAR R. BENAVIDES CUADRA 38	COMISARIA PNP CIUDAD DEL PESCADOR
89	CONTRA LA SEGURIDAD PUBLICA	TID	AV. AMANCAES CUADRA 8	COMISARIA PNP CIUDAD DEL PESCADOR
90	CONTRA EL PATRIMONIO	HURTO TENDERO	AV. OSCAR R. BENAVIDES CUADRA 38	COMISARIA PNP CIUDAD DEL PESCADOR
91	CONTRA EL PATRIMONIO	HURTO TENDERO	AV. OSCAR R. BENAVIDES CUADRA 38	COMISARIA PNP CIUDAD DEL PESCADOR
92	CONTRA EL PATRIMONIO	HURTO TENDERA	AV. OSCAR R. BENAVIDES CUADRA 38	COMISARIA PNP CIUDAD DEL PESCADOR
93	CONTRA LA SEGURIDAD PUBLICA	TID	PARQUE PROCIÉN N 1 ô MAR═A AUXILIADORAô ZONA II URB. CIUDAD DEL PESCADOR û BELLAVISTA - CALLAO	COMISARIA PNP CIUDAD DEL PESCADOR
94	CONTRA LA SEGURIDAD PUBLICA	TENENCIA ILEGAL DE ARMA DE FUEGO	CALLE 2B, ZONA I URB. CIUDAD DEL PESCADOR, BELLAVISTA û CALLAO	COMISARIA PNP CIUDAD DEL PESCADOR
95	CONTRA EL PATRIMONIO	HURTO TENDERO	AV. OSCAR R. BENAVIDES CUADRA 38	COMISARIA PNP CIUDAD DEL PESCADOR
96	CONTRA LA VIDA, CUERPO Y LA SALUD	LESIONES - VIOLENCIA FAMILIAR	CALLE JOS ╔ SANTOS CHOCANO N 303 (TERCER PISO) URB. SAN JOAQU═N - BELLAVISTA û CALLAO	COMISARIA PNP CIUDAD DEL PESCADOR
97	CONTRA LA VIDA, CUERPO Y LA SALUD	LESIONES - ATROPELLO	AV. VENEZUELA CON LOS EUCALIPTOS - BELLAVISTA - CALLAO	COMISARIA PNP CIUDAD DEL PESCADOR
98	CONTRA EL PATRIMONIO	HURTO TENDERO	AV. OSCAR R. BENAVIDES CUADRA 38	COMISARIA PNP CIUDAD DEL PESCADOR
99	CONTRA LA SEGURIDAD PUBLICA	TENENCIA ILEGAL DE ARMA DE FUEGO	AV. COLONIAL CON INSURGENTES û URB. CIUDAD DEL PESCADOR	COMISARIA PNP CIUDAD DEL PESCADOR
100	CONTRA EL PATRIMONIO	HURTO TENDERA	AV. OSCAR R. BENAVIDES CUADRA 38	COMISARIA PNP CIUDAD DEL PESCADOR
101	CONTRA LA SEGURIDAD PUBLICA	TID	URB. SAN JOS ╔	COMISARIA PNP CIUDAD DEL PESCADOR
102	CONTRA EL PATRIMONIO	HURTO TENDERO	AV. OSCAR R. BENAVIDES CUADRA 38	COMISARIA PNP CIUDAD DEL PESCADOR
103	CONTRA EL PATRIMONIO	RECEPTACION DE CELULAR	AV. AMANACES CUADRA 1	COMISARIA PNP CIUDAD DEL PESCADOR
104	CONTRA EL PATRIMONIO	HURTO DE AUTOPARTES	URB. SAN JOAQU═N, BELLAVISTA û CALLAO	COMISARIA PNP CIUDAD DEL PESCADOR
105	CONTRA EL PATRIMONIO	HURTO TENDERO	AV. OSCAR R. BENAVIDES CUADRA 38	COMISARIA PNP CIUDAD DEL PESCADOR
106	CONTRA EL PATRIMONIO	HURTO TENDERO	AV. OSCAR R. BENAVIDES CUADRA 38	COMISARIA PNP CIUDAD DEL PESCADOR
107	CONTRA EL PATRIMONIO	HURTO - TENDERO	AV. OSCAR R. BENAVIDES CUADRA 38	COMISARIA PNP CIUDAD DEL PESCADOR
108	CONTRA EL PATRIMONIO	RECEPTACION DE CELULAR	AV. VENEZUELA CUADRA 14	COMISARIA PNP CIUDAD DEL PESCADOR
109	CONTRA LA SEGURIDAD PUBLICA	TID	AV. VENEZUELA CUADRA 14	COMISARIA PNP CIUDAD DEL PESCADOR
110	CONTRA LA SEGURIDAD PUBLICA	TID	AV. VENEZUELA CUADRA 6	COMISARIA PNP CIUDAD DEL PESCADOR
111	CONTRA EL PATRIMONIO	HURTO - TENDERA	AV. OSCAR R. BENAVIDES CUADRA 38	COMISARIA PNP CIUDAD DEL PESCADOR
112	CONTRA EL PATRIMONIO	RECEPTACION DE CELULAR	CALLE 2 URB. CIUDAD DEL PESCADOR	COMISARIA PNP CIUDAD DEL PESCADOR
113	CONTRA EL PATRIMONIO	HURTO - TENDERO	AV. OSCAR R. BENAVIDES CUADRA 38	COMISARIA PNP CIUDAD DEL PESCADOR
114	CONTRA EL PATRIMONIO	HURTO - TENDERO	AV. OSCAR R. BENAVIDES CUADRA 38	COMISARIA PNP CIUDAD DEL PESCADOR
115	CONTRA LA SEGURIDAD PUBLICA	TID	CALLE 2 URB. CIUDAD DEL PESCADOR	COMISARIA PNP CIUDAD DEL PESCADOR
116	CONTRA EL PATRIMONIO	HURTO - TENDERO	AV. OSCAR R. BENAVIDES CUADRA 38	COMISARIA PNP CIUDAD DEL PESCADOR
117	CONTRA EL PATRIMONIO	RECEPTACION DE CELULAR	AV. HALLA DE LA TORRE CON CALLE DOS - BELLAVISTA - CALLAO	COMISARIA PNP CIUDAD DEL PESCADOR
118	CONTRA EL PATRIMONIO	HURTO	AVENIDA ELMER FAUCETT CON URB. SAN JOSE	COMISARIA PNP CIUDAD DEL PESCADOR
119	CONTRA LA SEGURIDAD PUBLICA	TID	AVENIDA VENEZUELA CUADRA 10	COMISARIA PNP CIUDAD DEL PESCADOR
120	CONTRA EL PATRIMONIO	ROBO	AVENIDA PEREZ SALMON CON LA AV. FRANCISCO FORCEYERO - URB. LOS PILARES - CALLAO	COMISARIA PNP CIUDAD DEL PESCADOR

N	TIPO	MODO	DIRECCION	OBS
121	CONTRA LA SEGURIDAD PUBLICA	PELIGRO COM ¡N - CONDUCIR VEHICULO EN ESTADO DE EBRIEDAD	AVENIDA INSURGENTES CON CALLE 26A	COMISARIA PNP CIUDAD DEL PESCADOR
122	CONTRA EL PATRIMONIO	RECEPTACION DE CELULAR	AVENIDA INSURGENTES CON CALLE 26A	COMISARIA PNP CIUDAD DEL PESCADOR
123	CONTRA LA SEGURIDAD PUBLICA	PELIGRO COM ¡N - CONDUCIR VEHICULO EN ESTADO DE EBRIEDAD	AV. OPSCAR R. BENAVIDES CUADRA 41	COMISARIA PNP CIUDAD DEL PESCADOR
124	CONTRA LA SEGURIDAD PUBLICA	TID	ZONA 2 - URB. CIUDAD DEL PESCADOR (ESPALDAS DEL NOSOCOMIO PERU KOREA)	COMISARIA PNP CIUDAD DEL PESCADOR
125	CONTRA LA SEGURIDAD PUBLICA	PELIGRO COM ¡N - CONDUCIR VEHICULO EN ESTADO DE EBRIEDAD	AV. INSURGENTES CON CALLE 30D URB. CIUDAD EL PESCADOR	COMISARIA PNP CIUDAD DEL PESCADOR
126	CONTRA LA SEGURIDAD PUBLICA	TID	PARQUE LAS AM ¡RICAS Ú URB. SAN JOS ¡	COMISARIA PNP CIUDAD DEL PESCADOR
127	CONTRA EL PATRIMONIO	USURPACIÉN DE DOMICILIO	CALLE 46 MZ. R-2 LOTE 15 URB. CIUDAD DEL PESCADOR	COMISARIA PNP CIUDAD DEL PESCADOR
128	CONTRA LA ADMINISTRACION PUBLICA	VIOLENCIA Y RESISTENCIA A LA AUTORIDAD	AV. JUAN VELASCO ALVARADO N 1299 URB. CIUDAD DEL PESCADORÚ BELLAVISTA - CALLAO	COMISARIA PNP CIUDAD DEL PESCADOR
129	CONTRA LA LIBERTAD	CONTRA LA LIBERTAD SEXUAL - TOCAMIENTOS INDEBIDOS	AV. JUAN VELASCO ALVARADO, URB. CIUDAD DEL PESCADOR, BELLAVISTA, CALLAO	COMISARIA PNP CIUDAD DEL PESCADOR
130	CONTRA EL PATRIMONIO	HURTO - TENDERO	AV. OSCAR R. BENAVIDES CUADRA 38	COMISARIA PNP CIUDAD DEL PESCADOR
131	CONTRA EL PATRIMONIO	RECEPTACIÉN DE CELULAR	AV. AMANCAES 278 CON LA AV. ELMER FAUCETT	COMISARIA PNP CIUDAD DEL PESCADOR
132	CONTRA EL PATRIMONIO	RECEPTACIÉN DE CELULAR	AV. JUAN VELASCO ALVARADO CUADRA 14 CON LA CALLE 3-A	COMISARIA PNP CIUDAD DEL PESCADOR
133	CONTRA EL PATRIMONIO	RECEPTACIÉN DE CELULAR	AV. PEDRO DONOFRIO, CALLE LOS GAVILANES-URB EL GUILA	COMISARIA PNP CIUDAD DEL PESCADOR
134	CONTRA LA SEGURIDAD PUBLICA	TID	CRUCE DE LA CALLE 6-G CON CALLE 6-E URBANIZACIÉN CIUDAD DEL PESCADOR	COMISARIA PNP CIUDAD DEL PESCADOR
135	CONTRA EL PATRIMONIO	RECEPTACIÉN DE CELULAR	JR. LOS CRISANTEMOS CDRA. 01, URB. JARDINES DE VIRU Ú BELLAVISTA - CALLAO	COMISARIA PNP CIUDAD DEL PESCADOR
136	CONTRA LA SEGURIDAD PUBLICA	TID	CALLE 55 DE LA ZONA IV, BELLAVISTA	COMISARIA PNP CIUDAD DEL PESCADOR
137	CONTRA EL PATRIMONIO	HURTO - TENDERO	AV. OSCAR R. BENAVIDES CUADRA 38	COMISARIA PNP CIUDAD DEL PESCADOR
138	CONTRA LA SEGURIDAD PUBLICA	TID	AV. EL PESCADOR (AV. DOS) CON CALLE 6B Ú CIUDAD DEL PESCADOR	COMISARIA PNP CIUDAD DEL PESCADOR
139	CONTRA LA SEGURIDAD PUBLICA	PELIGRO COM ¡N - CONDUCIR VEHICULO EN ESTADO DE EBRIEDAD	AV. OSCAR R. BENAVIDES CUADRA 42	COMISARIA PNP CIUDAD DEL PESCADOR
140	CONTRA LA SEGURIDAD PUBLICA	TID	CALLE 28-E- URB. CIUDAD DEL PESCADOR	COMISARIA PNP CIUDAD DEL PESCADOR
141	CONTRA LA ADMINISTRACION PUBLICA	VIOLENCIA Y RESISTENCIA A LA AUTORIDAD	CALLE 28-E- URB. CIUDAD DEL PESCADOR	COMISARIA PNP CIUDAD DEL PESCADOR
142	CONTRA EL PATRIMONIO	ROBO	AV. VENEZUELA INTERSECCIÉN CON LA AV. FAUCETT (REFERENCIA FRENTE A METRO)	COMISARIA PNP CIUDAD DEL PESCADOR
143	CONTRA LA SEGURIDAD PUBLICA	TID	AV. AMANCAES CUADRA 4	COMISARIA PNP CIUDAD DEL PESCADOR
144	CONTRA EL PATRIMONIO	HURTO - TENDERO	AV. OSCAR R. BENAVIDES CUADRA 38	COMISARIA PNP CIUDAD DEL PESCADOR
145	CONTRA EL PATRIMONIO	HURTO - TENDERO	AV. OSCAR R. BENAVIDES CUADRA 38	COMISARIA PNP CIUDAD DEL PESCADOR
146	CONTRA EL PATRIMONIO	HURTO - TENDERO	AV. VENEZUELA/AV. FAUCETT	COMISARIA PNP CIUDAD DEL PESCADOR
147	CONTRA EL PATRIMONIO	HURTO - TENDERO	AV. OSCAR R. BENAVIDES CUADRA 38	COMISARIA PNP CIUDAD DEL PESCADOR
148	CONTRA LA SEGURIDAD PUBLICA	TID	PARQUE LA SAGRADA FAMILIA, URB. CIUDAD DEL PESCADOR, BELLAVISTA	COMISARIA PNP CIUDAD DEL PESCADOR
149	CONTRA LA SEGURIDAD PUBLICA	TID	MALL PLAZA BELLAVISTA (REF. FRENTE AL LOCAL DE ENTEL)	COMISARIA PNP CIUDAD DEL PESCADOR
150	CONTRA EL PATRIMONIO	HURTO DE VEHICULO	AV. VENEZUELA CUADRA 16	COMISARIA PNP CIUDAD DEL PESCADOR
151	CONTRA EL PATRIMONIO	RECEPTACIÉN DE CELULAR	CALLE 6A URB. CIUDAD DEL PESCADOR	COMISARIA PNP CIUDAD DEL PESCADOR
152	CONTRA EL PATRIMONIO	HURTO - TENDERA	AV. OSCAR R. BENAVIDES CUADRA 38	COMISARIA PNP CIUDAD DEL PESCADOR
153	CONTRA EL PATRIMONIO	HURTO - TENDERA	AV. OSCAR R. BENAVIDES CUADRA 38	COMISARIA PNP CIUDAD DEL PESCADOR
154	CONTRA EL PATRIMONIO	HURTO - TENDERA	AV. OSCAR R. BENAVIDES CUADRA 38	COMISARIA PNP CIUDAD DEL PESCADOR
155	CONTRA EL PATRIMONIO	HURTO - TENDERA	AV. OSCAR R. BENAVIDES CUADRA 38	COMISARIA PNP CIUDAD DEL PESCADOR
156	CONTRA LA SEGURIDAD PUBLICA	TID	CUADRA 05, DEL JR. AMANCAES, CIUDAD DEL PESCADOR	COMISARIA PNP CIUDAD DEL PESCADOR
157	CONTRA EL PATRIMONIO	HURTO - TENDERO	AV. OSCAR R. BENAVIDES CUADRA 38	COMISARIA PNP CIUDAD DEL PESCADOR
158	CONTRA LA SEGURIDAD PUBLICA	TID	AV. DOS INTERSECCIÉN CON LA CALLE 31 D, URB. CIUDAD DEL PESCADOR	COMISARIA PNP CIUDAD DEL PESCADOR
159	CONTRA LA SEGURIDAD PUBLICA	TID	PARQUE CANES DE GIGI, (TABOADITA) URB. CONFECCIONES MILITARES Ú BELLAVISTA CALLAO	COMISARIA PNP CIUDAD DEL PESCADOR
160	CONTRA LA SEGURIDAD PUBLICA	TID	CALLE 22, URB. CIUDAD DEL PESCADOR, BELLAVISTA - CALLAO	COMISARIA PNP CIUDAD DEL PESCADOR

COMISARÍA PNP CIUDADELA CHALACA



N	TIPO	MODO	DIRECCION	OBS
1	CONTRA LA VIDA, CUERPO Y LA SALUD	LESIONES	AV.ARGENTINA/CALLE CAPURRO	COMISARIA PNP CIUDADELA CHALACA
2	CONTRA LA VIDA, CUERPO Y LA SALUD	LESIONES	AV.CONTRALMIRANTE MORA/CALLE YURIMAGUAS	COMISARIA PNP CIUDADELA CHALACA
3	CONTRA EL PATRIMONIO	HURTO	PSJE. MARIANO SALAZAR AA-HH SAN JUAN BOSCO	COMISARIA PNP CIUDADELA CHALACA
4	CONTRA EL PATRIMONIO	HURTO	AV.CONTRALMIRANTE MORA/PSJE. CALLAO AA-HH PTO. NUEVO	COMISARIA PNP CIUDADELA CHALACA
5	CONTRA EL PATRIMONIO	ROBO	JR. HUASCAR/ CALLE NUÑEZ DEL ARCO ZONA INDUSTRIAL LA CHALACA	COMISARIA PNP CIUDADELA CHALACA
6	CONTRA EL PATRIMONIO	ROBO	CALLE EL SOL/ BARRIO FRIGORIFICO	COMISARIA PNP CIUDADELA CHALACA
7	CONTRA EL PATRIMONIO	ROBO	AV.ARGENTINA/AV.CONTRALMIRANTE MORA (OBELISCO)	COMISARIA PNP CIUDADELA CHALACA
8	CONTRA EL PATRIMONIO	HURTO	AV.CONTRALMIRANTE MORA/AV. BOULEVARD AA-HH PTO. NUEVO	COMISARIA PNP CIUDADELA CHALACA
9	CONTRA EL PATRIMONIO	HURTO	AV.CONTRALMIRANTE MORA CDRA. 03 AA-HH SAN JUAN BOSCO	COMISARIA PNP CIUDADELA CHALACA
10	CONTRA EL PATRIMONIO	ROBO	AV.ARGENTINA/AV.CONTRALMIRANTE MORA (OBELISCO)	COMISARIA PNP CIUDADELA CHALACA
11	CONTRA EL PATRIMONIO	ROBO	AV.ARGENTINA/AV. RIMAC AAHH CIUDADELA CHALACA	COMISARIA PNP CIUDADELA CHALACA
12	CONTRA EL PATRIMONIO	ROBO	AV.ARGENTINA/AV. RIMAC AAHH CIUDADELA CHALACA	COMISARIA PNP CIUDADELA CHALACA
13	CONTRA EL PATRIMONIO	HURTO	AV.ARGENTINA/AV. RIMAC AAHH CIUDADELA CHALACA	COMISARIA PNP CIUDADELA CHALACA
14	CONTRA EL PATRIMONIO	ROBO	AV.CONTRALMIRANTE MORA CDRA. 03 AA-HH SAN JUAN BOSCO	COMISARIA PNP CIUDADELA CHALACA
15	CONTRA EL PATRIMONIO	ROBO	AV.NESTOR GAMBETTA/AV. ATALAYA	COMISARIA PNP CIUDADELA CHALACA
16	CONTRA EL PATRIMONIO	ROBO	FRONTIS DEL COLEGIO DIVINA PASTORA AA-HH CIUDADELA CHALACA	COMISARIA PNP CIUDADELA CHALACA
17	CONTRA LA VIDA, CUERPO Y LA SALUD	LESIONES	FRONTIS DEL COLEGIO DIVINA PASTORA AA-HH CIUDADELA CHALACA	COMISARIA PNP CIUDADELA CHALACA
18	CONTRA EL PATRIMONIO	HURTO	AV.ARGENTINA/AV.CONTRALMIRANTE MORA (OBELISCO)	COMISARIA PNP CIUDADELA CHALACA
19	CONTRA EL PATRIMONIO	ROBO	AV.ARGENTINA PARADERO CONCEJO	COMISARIA PNP CIUDADELA CHALACA
20	CONTRA EL PATRIMONIO	ROBO	AV.CARLOS CONCHA CDRA 01 MUELLE ARTESANAL	COMISARIA PNP CIUDADELA CHALACA
21	CONTRA EL PATRIMONIO	HURTO	AV.ARGENTINA/AV. RIMAC AAHH CIUDADELA CHALACA	COMISARIA PNP CIUDADELA CHALACA
22	CONTRA EL PATRIMONIO	HURTO	PSJE. SEÑOR DEL MAR AA-HH PUERTO NUEVO.	COMISARIA PNP CIUDADELA CHALACA
23	CONTRA EL PATRIMONIO	ROBO	OVALO CENTENARIO	COMISARIA PNP CIUDADELA CHALACA
24	CONTRA LA LIBERTAD	SEDUCCION	PSJE. VIRGEN DEL CARMEN AA-HH PURTO NUEVO	COMISARIA PNP CIUDADELA CHALACA
25	CONTRA EL PATRIMONIO	ROBO	CALLE CAPURRO ZONA INDUSTRIAL LA CHALACA	COMISARIA PNP CIUDADELA CHALACA
26	CONTRA LA VIDA, CUERPO Y LA SALUD	LESIONES	CALLE SEXTA/AV.CONTRALMIRANTE MORA CHACARITAS	COMISARIA PNP CIUDADELA CHALACA
27	CONTRA EL PATRIMONIO	HURTO	CALLE SEGUNDA CDRA. 03 CHACARITAS	COMISARIA PNP CIUDADELA CHALACA
28	CONTRA EL PATRIMONIO	ROBO	AV.ARGENTINA OVALO FANNING	COMISARIA PNP CIUDADELA CHALACA
29	CONTRA EL PATRIMONIO	ROBO	CALLE PUCALLPA PSJE. LAS AMAPOLAS AA-HH SAN JUAN BOSCO	COMISARIA PNP CIUDADELA CHALACA
30	CONTRA EL PATRIMONIO	HURTO	AV.CONTRALMIRANTE MORA/AV.ATALAYA	COMISARIA PNP CIUDADELA CHALACA
31	OTROS	VIOLENCIA FISICA	CALLE VILLA RICA SANTA MARINA NORTE	COMISARIA PNP CIUDADELA CHALACA
32	CONTRA EL PATRIMONIO	HURTO	CALLE 14 DE FEBRERO/CALLE LOS NARDOS AA-HH CIUDADELA CHALACA	COMISARIA PNP CIUDADELA CHALACA
33	CONTRA EL PATRIMONIO	ROBO	AV.CONTRALMIRANTE MORA CDRA 05	COMISARIA PNP CIUDADELA CHALACA
34	CONTRA EL PATRIMONIO	HURTO	AV.ARGENTINA/AV.CONTRALMIRANTE MORA (OBELISCO)	COMISARIA PNP CIUDADELA CHALACA
35	CONTRA LA LIBERTAD	ACTOS CONTRA EL PUDOR	AV.REPUBLICA DE PANAMA CDRA. 07 COLEGIO AUGUSTO CAZORLA	COMISARIA PNP CIUDADELA CHALACA
36	CONTRA EL PATRIMONIO	HURTO	AV.NESTOR GAMBETTA/AV. MORALES DUAREZ	COMISARIA PNP CIUDADELA CHALACA
37	CONTRA EL PATRIMONIO	HURTO	AV.ATALAYA/AV.CONTRALMIRANTE MORA	COMISARIA PNP CIUDADELA CHALACA
38	CONTRA LA VIDA, CUERPO Y LA SALUD	LESIONES	AV.CONTRALMIRANTE MORA CDRA. 05	COMISARIA PNP CIUDADELA CHALACA
39	CONTRA EL PATRIMONIO	ROBO	CALLE CUARTA/JR. ZEPITA CHACARITAS	COMISARIA PNP CIUDADELA CHALACA
40	CONTRA EL PATRIMONIO	HURTO	JR. PUCALLPA CDRA. 03 SANTA MARINA NORTE.	COMISARIA PNP CIUDADELA CHALACA

N	TIPO	MODO	DIRECCION	OBS
41	CONTRA EL PATRIMONIO	HURTO	AV.NESTOR GAMBETTA OVALO CENTENARIO	COMISARIA PNP CIUDADELA CHALACA
42	CONTRA EL PATRIMONIO	HURTO	AV.CONTRALMIRANTE MORA CDRA.02	COMISARIA PNP CIUDADELA CHALACA
43	CONTRA EL PATRIMONIO	HURTO	AV.ATALAYA CDRA. 02	COMISARIA PNP CIUDADELA CHALACA
44	CONTRA EL PATRIMONIO	ROBO	AV.NESTOR GAMBETTA CDRA. 08 FERROVIAS	COMISARIA PNP CIUDADELA CHALACA
45	CONTRA LA VIDA, CUERPO Y LA SALUD	LESIONES	AV.CONTRALMIRANTE MORA CDRA. 03 AA-HH SAN JUAN BOSCO	COMISARIA PNP CIUDADELA CHALACA
46	CONTRA EL PATRIMONIO	HURTO	PSJE. NAUTA AA-HH SAN JUAN BOSCO	COMISARIA PNP CIUDADELA CHALACA
47	CONTRA EL PATRIMONIO	ROBO	AV.ATALAYA / AV. CONTRALMIRANTE MORA	COMISARIA PNP CIUDADELA CHALACA
48	CONTRA EL PATRIMONIO	HURTO	AV.ARGENTINA/AV.CONTRALMIRANTE MORA (OBELISCO)	COMISARIA PNP CIUDADELA CHALACA
49	CONTRA EL PATRIMONIO	HURTO	CALLE SAN JUAN BOSCO MZ. F LOTE 05	COMISARIA PNP CIUDADELA CHALACA
50	CONTRA LA VIDA, CUERPO Y LA SALUD	LESIONES	CALLE SEGUNDA CDRA. 04 CHACARITAS	COMISARIA PNP CIUDADELA CHALACA
51	CONTRA LA LIBERTAD	ACTOS CONTRA EL PUDOR	PSJE LA GOLETA MZ.H2 LOTE 23 AAHH PUERTO NUEVO	COMISARIA PNP CIUDADELA CHALACA
52	CONTRA EL PATRIMONIO	ROBO	AV. ARGENTINA OVALO OBELISCO	COMISARIA PNP CIUDADELA CHALACA
53	CONTRA EL PATRIMONIO	HURTO	AV. ARGENTINA OVALO OBELISCO	COMISARIA PNP CIUDADELA CHALACA
54	CONTRA EL PATRIMONIO	HURTO	AV.CONTRALMIRANTE MORA/AV. BOULEVARD AA-HH PTO. NUEVO	COMISARIA PNP CIUDADELA CHALACA
55	CONTRA EL PATRIMONIO	HURTO	AV.RIMAC/CALLE YURIMAGUAS	COMISARIA PNP CIUDADELA CHALACA
56	CONTRA EL PATRIMONIO	ROBO	AV.ATALAYA CRDA. 02	COMISARIA PNP CIUDADELA CHALACA
57	CONTRA EL PATRIMONIO	ROBO	AV.CONTRALMIRANTE MORA/AV.GUADALUPE	COMISARIA PNP CIUDADELA CHALACA
58	CONTRA EL PATRIMONIO	HURTO	AV.CONTRALMIRANTE MORA CDRA.02	COMISARIA PNP CIUDADELA CHALACA
59	OTROS	VIOLENCIA FAMILIAR	PSJE. HUAPANGO AA-HH PUERTO NUEVO	COMISARIA PNP CIUDADELA CHALACA
60	CONTRA EL PATRIMONIO	HURTO	AV.ARGENTINA/CALLE PRIMERA	COMISARIA PNP CIUDADELA CHALACA
61	CONTRA EL PATRIMONIO	ROBO	AV.RIMAC/AV.ARGENTINA	COMISARIA PNP CIUDADELA CHALACA
62	CONTRA EL PATRIMONIO	HURTO	OVALO CENTENARIO	COMISARIA PNP CIUDADELA CHALACA
63	CONTRA EL PATRIMONIO	ROBO	AV.CONTRALMIRANTE MORA/CALLE YURIMAGUAS	COMISARIA PNP CIUDADELA CHALACA
64	CONTRA EL PATRIMONIO	HURTO	AV.GUILLERMO RONALD CDRA. 04	COMISARIA PNP CIUDADELA CHALACA
65	CONTRA LA VIDA, CUERPO Y LA SALUD	LESIONES	PSJE. CATAMARAN AA-HH PUERTO NUEVO	COMISARIA PNP CIUDADELA CHALACA
67	CONTRA LA VIDA, CUERPO Y LA SALUD	LESIONES	AV.BOULEVARD AA. HH. PUERTO NUEVO	COMISARIA PNP CIUDADELA CHALACA
68	CONTRA EL PATRIMONIO	ROBO	AV.ARGENTINA OVALO FANNING	COMISARIA PNP CIUDADELA CHALACA
69	CONTRA EL PATRIMONIO	HURTO	AV.ARGENTINA OVALO FANNING	COMISARIA PNP CIUDADELA CHALACA
70	CONTRA EL PATRIMONIO	ROBO	JR.ZEPITA/AV.GUARDIA CHALACA	COMISARIA PNP CIUDADELA CHALACA
71	CONTRA EL PATRIMONIO	HURTO	AV.ARGENTINA OVALO FANNING	COMISARIA PNP CIUDADELA CHALACA
72	CONTRA LA VIDA, CUERPO Y LA SALUD	LESIONES	PSJE. CATAMARAN AA-HH PUERTO NUEVO	COMISARIA PNP CIUDADELA CHALACA
73	CONTRA EL PATRIMONIO	HURTO	AV.REPUBLICA DE PANAMA CDRA. 07 COLEGIO AUGUSTO CAZORLA	COMISARIA PNP CIUDADELA CHALACA
74	CONTRA LA VIDA, CUERPO Y LA SALUD	LESIONES	PSJE. LA CHALANA AA-HH PUERTO NUEVO	COMISARIA PNP CIUDADELA CHALACA
75	CONTRA EL PATRIMONIO	HURTO	AV.CONTRALMIRANTE MORA CDRA. 04	COMISARIA PNP CIUDADELA CHALACA
76	CONTRA EL PATRIMONIO	ROBO	AV.NESTOR GAMBETTA CDRA. 04	COMISARIA PNP CIUDADELA CHALACA
77	CONTRA EL PATRIMONIO	HURTO	AV.ARGENTINA/AV.CONTRALMIRANTE MORA (OBELISCO)	COMISARIA PNP CIUDADELA CHALACA
78	CONTRA EL PATRIMONIO	ROBO	AV.ARGENTINA OVALO FANNING	COMISARIA PNP CIUDADELA CHALACA
79	CONTRA LA VIDA, CUERPO Y LA SALUD	LESIONES	CALLE TERCERA CDRA. 05 CHACARITAS	COMISARIA PNP CIUDADELA CHALACA
80	CONTRA LA VIDA, CUERPO Y LA SALUD	LESIONES	AV.GUADALUPE/PSJE. SEÑOR DEL MAR AA-HH PUERTO NUEVO	COMISARIA PNP CIUDADELA CHALACA

N	TIPO	MODO	DIRECCION	OBS
81	CONTRA EL PATRIMONIO	ROBO	AV.ARGENTINA/CALLE PRIMERA CHACARITAS CALLAO.	COMISARIA PNP CIUDADELA CHALACA
82	CONTRA LA VIDA, CUERPO Y LA SALUD	LESIONES	CALLE PUCALLPA AA-HH SAN JUAN BOSCO	COMISARIA PNP CIUDADELA CHALACA
83	CONTRA EL PATRIMONIO	HURTO	AV.ARGENTINA OVALO FANNING	COMISARIA PNP CIUDADELA CHALACA
84	CONTRA EL PATRIMONIO	ROBO	CALLE YURIMAGUAS CDRA. 01 AA-HH SAN JUAN BOSCO	COMISARIA PNP CIUDADELA CHALACA
85	CONTRA EL PATRIMONIO	HURTO	AV.CONTRALMIRANTE MORA CDRA. 01	COMISARIA PNP CIUDADELA CHALACA
86	CONTRA EL PATRIMONIO	ROBO	AV.CONTRALMIRANTE MORA CDRA. 02	COMISARIA PNP CIUDADELA CHALACA
87	CONTRA LA VIDA, CUERPO Y LA SALUD	LESIONES	AV.CONTRALMIRANTE MORA CDRA. 01	COMISARIA PNP CIUDADELA CHALACA
88	CONTRA EL PATRIMONIO	ROBO	AV.ATALAYA CDRA. 02	COMISARIA PNP CIUDADELA CHALACA
89	CONTRA EL PATRIMONIO	ROBO	CALLE HUASCAR BARRIO FISCAL NRO. 01	COMISARIA PNP CIUDADELA CHALACA
90	CONTRA EL PATRIMONIO	ROBO	CALLE YURIMAGUAS/CALLE VILLA RICA	COMISARIA PNP CIUDADELA CHALACA
91	CONTRA EL PATRIMONIO	HURTO	JR. PUNO CDRA. 09 CHACARITAS	COMISARIA PNP CIUDADELA CHALACA
92	CONTRA EL PATRIMONIO	HURTO	AV.RIMAC CDRA.01	COMISARIA PNP CIUDADELA CHALACA
93	CONTRA LA VIDA, CUERPO Y LA SALUD	LESIONES	PSJE. VIRGEN DEL CARMEN CALLAO	COMISARIA PNP CIUDADELA CHALACA
94	CONTRA EL PATRIMONIO	ROBO	AV.GUADALUPE/PSJE. LOS PESCADORES AA-HH PUERTO NUEVO	COMISARIA PNP CIUDADELA CHALACA
95	CONTRA LA LIBERTAD	ACTOS CONTRA EL PUDOR	PSJE. COSTA BRAVA MZ.D AA-HH PUERTO NUEVO	COMISARIA PNP CIUDADELA CHALACA
96	CONTRA EL PATRIMONIO	ROBO	AV.ARGENTINA OVALO FANNING	COMISARIA PNP CIUDADELA CHALACA
97	CONTRA LA VIDA, CUERPO Y LA SALUD	LESIONES	AV.REPUBLICA DE PANAMA CDRA. 07 COLEGIO AUGUSTO CAZORLA	COMISARIA PNP CIUDADELA CHALACA
98	CONTRA EL PATRIMONIO	ROBO	AV.REPUBLICA DE PANAMA CDRA. 07 COLEGIO AUGUSTO CAZORLA	COMISARIA PNP CIUDADELA CHALACA
99	CONTRA EL PATRIMONIO	HURTO	AV.CONTRALMIRANTE MORA CDRA. 01	COMISARIA PNP CIUDADELA CHALACA
100	CONTRA EL PATRIMONIO	ROBO	CALLE GUILLERMO RONALD ZONA INDUSTRIAL LA CHALACA	COMISARIA PNP CIUDADELA CHALACA

N	TIPO	MODO	DIRECCION	OBS
101	CONTRA EL PATRIMONIO	ROBO	AV.ATALAYA CDRA. 02	COMISARIA PNP CIUDADELA CHALACA
102	CONTRA EL PATRIMONIO	HURTO	JR. PUNO CDRA. 09 CHACARITAS	COMISARIA PNP CIUDADELA CHALACA
103	CONTRA EL PATRIMONIO	HURTO	AV.ARGENTINA CDRA. 07	COMISARIA PNP CIUDADELA CHALACA
104	CONTRA EL PATRIMONIO	HURTO	AV.ARGENTINA CDRA. 06	COMISARIA PNP CIUDADELA CHALACA
105	CONTRA EL PATRIMONIO	ROBO	CALLE SETIMA CHACARITAS	COMISARIA PNP CIUDADELA CHALACA
106	CONTRA EL PATRIMONIO	HURTO	CALLE YURIMAGUAS CDRA. 04	COMISARIA PNP CIUDADELA CHALACA
107	CONTRA EL PATRIMONIO	ROBO	AV.CONTRALMIRANTE/AV.ATALAYA	COMISARIA PNP CIUDADELA CHALACA
108	CONTRA LA VIDA, CUERPO Y LA SALUD	LESIONES	OVALO GARIBALDI	COMISARIA PNP CIUDADELA CHALACA
109	CONTRA EL PATRIMONIO	HURTO	CALLE MANUEL ARISPE ZONA INDUSTRIAL LA CHALACA	COMISARIA PNP CIUDADELA CHALACA
110	CONTRA EL PATRIMONIO	ROBO	AV.CONTRALMIRANTE MORA/AV.GUADALUPE	COMISARIA PNP CIUDADELA CHALACA
111	CONTRA EL PATRIMONIO	ROBO	AV.ARGENTINA OVALO FANNING	COMISARIA PNP CIUDADELA CHALACA
112	CONTRA EL PATRIMONIO	ROBO	AV.ARGENTINA/AV.RIMAC	COMISARIA PNP CIUDADELA CHALACA
114	CONTRA EL PATRIMONIO	HURTO	CALLE MANUEL ARISPE ZONA INDUSTRIAL LA CHALACA	COMISARIA PNP CIUDADELA CHALACA
115	CONTRA EL PATRIMONIO	ROBO	AV.NESTOR GAMBETTA/AV.ATALAYA	COMISARIA PNP CIUDADELA CHALACA
116	CONTRA LA VIDA, CUERPO Y LA SALUD	LESIONES	AV.MIGUEL GRAU/PSJE. VIRGEN DEL CARMEN AA-HH PUERTO NUEVO	COMISARIA PNP CIUDADELA CHALACA
117	CONTRA LA VIDA, CUERPO Y LA SALUD	LESIONES	BARRIO FISCAL NRO.01 CHACARITAS	COMISARIA PNP CIUDADELA CHALACA
118	CONTRA LA VIDA, CUERPO Y LA SALUD	LESIONES	AV.CONTRALMIRANTE MORA CDRA. 04	COMISARIA PNP CIUDADELA CHALACA
119	CONTRA LA VIDA, CUERPO Y LA SALUD	LESIONES	AV.CONTRALMIRANTE MORA CDRA. 06	COMISARIA PNP CIUDADELA CHALACA
120	CONTRA LA VIDA, CUERPO Y LA SALUD	LESIONES	CALLE TERCERA CDRA. 06 CHACARITAS	COMISARIA PNP CIUDADELA CHALACA
121	CONTRA EL PATRIMONIO	HURTO	CALLE NAUTA AA-HH SAN JUAN BOSCO	COMISARIA PNP CIUDADELA CHALACA
122	CONTRA EL PATRIMONIO	HURTO	CALLE MILLER ZONA INDUSTRIAL LA CHALACA.	COMISARIA PNP CIUDADELA CHALACA
123	CONTRA LA VIDA, CUERPO Y LA SALUD	LESIONES	AV.ALMIRANTE GRAU AA-HH PUERTO NUEVO	COMISARIA PNP CIUDADELA CHALACA

COMISARÍA PNP DULANTO

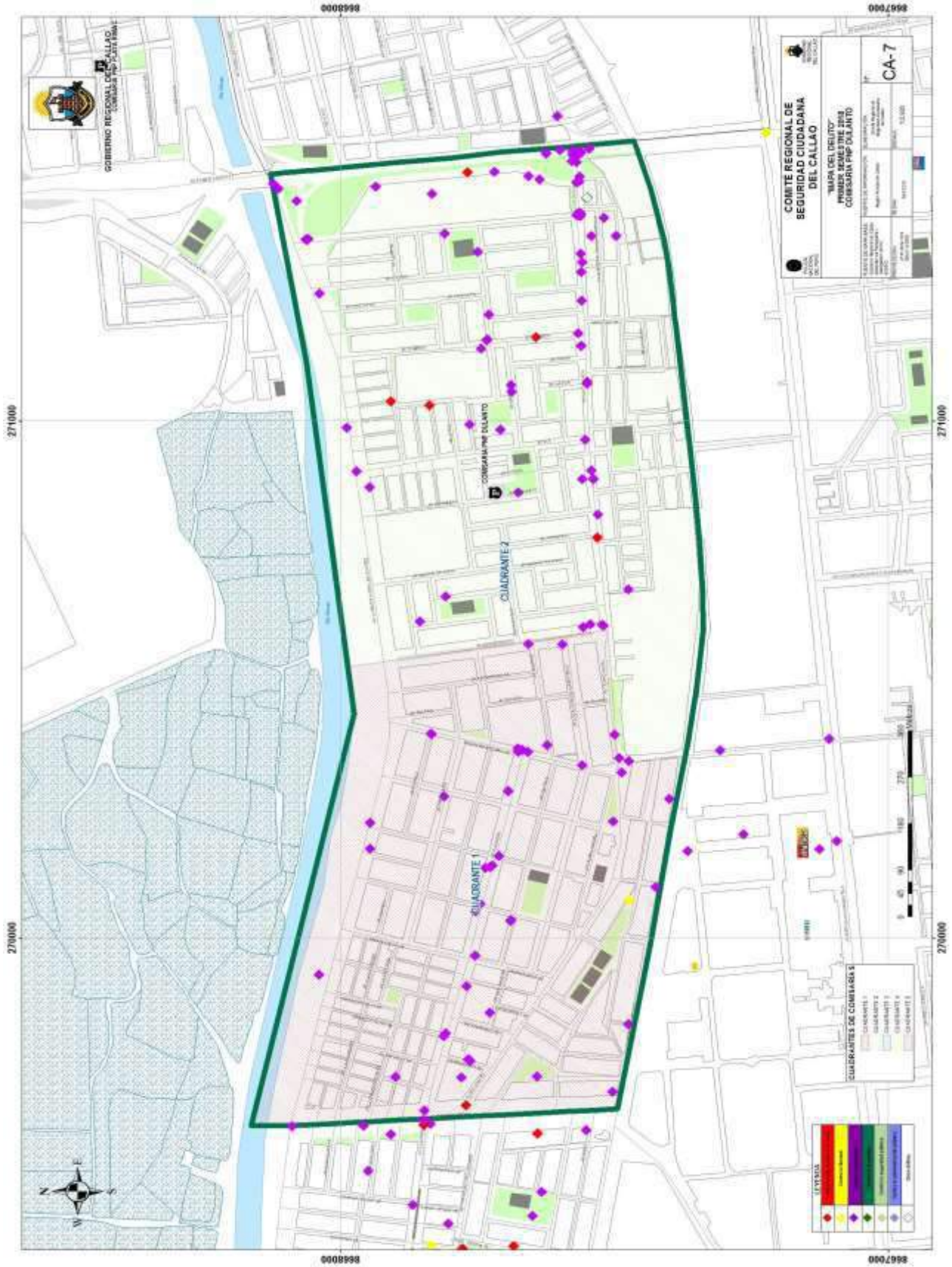

N	TIPO	MODO	DIRECCION	OBS
1	CONTRA EL PATRIMONIO	HURTO	CALLE LIMA SANTA ROSA	COMISARIA PNP DULANTO
2	CONTRA EL PATRIMONIO	HURTO	AV. AYACUCHO Y CALLE MADRE DE DIOS	COMISARIA PNP DULANTO
3	CONTRA EL PATRIMONIO	HURTO	ESTADIO POLITECNICO AV. ELMER FAUCET Y MORALES DUAREZ	COMISARIA PNP DULANTO
4	CONTRA EL PATRIMONIO	HURTO	AV. LA CHALACA	COMISARIA PNP DULANTO
5	CONTRA EL PATRIMONIO	HURTO	PARTE POSTERIOR DEL COLEGIO POLITECNICO DE VARONES DEL CALLAO	COMISARIA PNP DULANTO
7	CONTRA EL PATRIMONIO	ROBO	PASAJE EL SOL	COMISARIA PNP DULANTO
11	CONTRA EL PATRIMONIO	ROBO	LINEA FERREA PARTE POSTERIOR DE LA MINKA	COMISARIA PNP DULANTO
12	CONTRA EL PATRIMONIO	ROBO	MZ- R LOTE 14 SANTA CRUZ	COMISARIA PNP DULANTO
13	CONTRA EL PATRIMONIO	HURTO	AV. FAUCET CON LA CHALACA	COMISARIA PNP DULANTO
14	CONTRA EL PATRIMONIO	HURTO	JR. TUMBES DULANTO	COMISARIA PNP DULANTO
15	CONTRA EL PATRIMONIO	ROBO	JR TALARA MZ G. LOT. 25 0 URB SANTA ROSA	COMISARIA PNP DULANTO
16	CONTRA EL PATRIMONIO	ROBO	AV. LA CHALACA CON AV. ELMER FAUCETT	COMISARIA PNP DULANTO
18	CONTRA EL PATRIMONIO	ROBO	AV. LA CHALACA DULANTO	COMISARIA PNP DULANTO
19	CONTRA EL PATRIMONIO	HURTO	PASAJE EL SOL	COMISARIA PNP DULANTO
20	CONTRA EL PATRIMONIO	HURTO	AV. LA CHALACA CON ELMER FAUCETT	COMISARIA PNP DULANTO
21	CONTRA EL PATRIMONIO	ROBO	AV. MORALES DUAREZ CON FAUCETT	COMISARIA PNP DULANTO
22	CONTRA EL PATRIMONIO	ROBO	CALLE LOS SAUCES MZ F. LOT. 13 0 A.H NESTOR GAMEBTA BAJA	COMISARIA PNP DULANTO
23	CONTRA EL PATRIMONIO	ROBO	INTERSECCION DE LA AV. MORALES DUAREZ CON LA AV. ELMER FAUCETT 0	COMISARIA PNP DULANTO
24	CONTRA EL PATRIMONIO	ROBO	NESTOR GAMBETTA BAJA, A LA ALTURA DE LA AV. MORALES DUAREZ-CALLAO	COMISARIA PNP DULANTO
26	CONTRA EL PATRIMONIO	ROBO	PARTE POSTERIOR DE LA MINKA-CALLAO	COMISARIA PNP DULANTO
27	CONTRA EL PATRIMONIO	ROBO	PUERTA POSTERIOR DEL CENTRO COMERCIAL LA MINKA-CALLAO	COMISARIA PNP DULANTO
28	CONTRA EL PATRIMONIO	ROBO	OVALO DEL CENTRO COMERCIAL LA MINKA-CALLAO	COMISARIA PNP DULANTO
29	CONTRA EL PATRIMONIO	HURTO	URB. SANTA CRUZ MZ. N LOTE.13-CALLAO	COMISARIA PNP DULANTO
30	CONTRA EL PATRIMONIO	ROBO	AV. ELMER FAUCETT CON LA AV. GUARDIA CHALACA	COMISARIA PNP DULANTO
31	CONTRA EL PATRIMONIO	ROBO	AV. MORALES DUAREZ-CALLAO	COMISARIA PNP DULANTO
32	CONTRA EL PATRIMONIO	HURTO	PUERTA NRO.6 DEL CENTRO COMERCIAL LA MINKA-CALLAO	COMISARIA PNP DULANTO
33	CONTRA EL PATRIMONIO	HURTO	AV. LA ALAMEDA Y STA ROSA, COSTADO COLEGIO BONATI 0 A.H NESTOR GAMBETA ALTA	COMISARIA PNP DULANTO
35	CONTRA EL PATRIMONIO	ROBO	AV. ALAMEDA CON LA AV. SANTA ROSA	COMISARIA PNP DULANTO
36	CONTRA EL PATRIMONIO	ROBO	FRENTE AL MERCADO ROJO DE GAMBETTA ALTA-CALLAO	COMISARIA PNP DULANTO
38	CONTRA EL PATRIMONIO	ROBO AGRAVADO	MZ M 0 STA ROSA	COMISARIA PNP DULANTO
39	CONTRA EL PATRIMONIO	ROBO	MERCADO ROJO-NESTOR GAMBETTA ALTA	COMISARIA PNP DULANTO
40	CONTRA EL PATRIMONIO	ROBO	AV. LA CHALACA CON EL JR. TUMBES (REF. POLLERIA EL CARIOCO)	COMISARIA PNP DULANTO

N	TIPO	MODO	DIRECCION	OBS
41	CONTRA EL PATRIMONIO	HURTO	AV. LA COLONIAL Y ELMER FAUCETT 0 CIUDAD DEL PESCADOR	COMISARIA PNP DULANTO
42	CONTRA EL PATRIMONIO	HURTO	AV. LA CHALACA Y CALLE LIMA. 0 A.H MANUEL C DULANTO	COMISARIA PNP DULANTO
43	CONTRA EL PATRIMONIO	ROBO	JR. ICA-CALLAO	COMISARIA PNP DULANTO
44	CONTRA EL PATRIMONIO	HURTO	AV. ELMER FAUCETT Y AV. LA CHALACA 0 A.H MANUEL C DULANTO	COMISARIA PNP DULANTO
45	CONTRA EL PATRIMONIO	HURTO	INTERIOR DEL MERCADO VIRGEN DEL ROSARIO (REF. JR. TUMBES S/N-CALLAO).	COMISARIA PNP DULANTO
46	CONTRA EL PATRIMONIO	ROBO	AV. SANTA ROSA-CALLAO	COMISARIA PNP DULANTO
47	CONTRA EL PATRIMONIO	HURTO	AV.CIRCUNVALACION CON LA AV. JOSE CARLOS MARIATEGUI	COMISARIA PNP DULANTO
48	CONTRA EL PATRIMONIO	HURTO	AV LA CHALACA Y AV NUEVO AEROPUERTO 0 A.H MANUEL C DULANTO	COMISARIA PNP DULANTO
49	CONTRA EL PATRIMONIO	HURTO	AV LA CHALACA Y CALLE LIMA 0 A.H MANUEL C DULANTO	COMISARIA PNP DULANTO
50	CONTRA EL PATRIMONIO	HURTO	AV LA CHALACA Y CALLE LIMA 0 A.H MANUEL C DULANTO	COMISARIA PNP DULANTO
51	CONTRA EL PATRIMONIO	ASALTO	REFE PSJE EL SOL ESPALDA MINKA 0 STA ROSA	COMISARIA PNP DULANTO
52	CONTRA EL PATRIMONIO	HURTO	FRONTIS DEL INMUEBLE DE LA MZ. 3P LOTE.17-TODOS UNIDOS-CALLAO	COMISARIA PNP DULANTO
53	CONTRA EL PATRIMONIO	HURTO	AV. LA CHALACA COMO REF. ALTURA DEL COLEGIO POLITECNICO	COMISARIA PNP DULANTO
54	CONTRA EL PATRIMONIO	HURTO	ENTRADA SANTA ROSA-CALLAO	COMISARIA PNP DULANTO
55	CONTRA LA VIDA, CUERPO Y LA SALUD	LESIONES	JR. ICA MZ 3Q LOT. 14 0 A.H TODOS UNIDOS	COMISARIA PNP DULANTO
56	CONTRA LA VIDA, CUERPO Y LA SALUD	LESIONES	AV TUPAC AMARU MZ M LOT. 16 0 URB SANTA CRUZ	COMISARIA PNP DULANTO
57	CONTRA LA VIDA, CUERPO Y LA SALUD	LESIONES	MZ K LOT. 29 0 A.H NESTOR GAMBETA ALTA	COMISARIA PNP DULANTO
58	CONTRA EL PATRIMONIO	HURTO	CALLE ICA Y AV. MORALES DUAREZ 0 A.H MANUEL C DULANTO	COMISARIA PNP DULANTO
59	CONTRA EL PATRIMONIO	ROBO	AV TUPAC AMARU Y PASAJE EL SOL 0 A.H SANTA ROSA	COMISARIA PNP DULANTO
60	CONTRA EL PATRIMONIO	ROBO	AV. NESTOR GAMBETTA CON SANTA ROSA-CALLAO	COMISARIA PNP DULANTO
61	CONTRA EL PATRIMONIO	ROBO	PUENTE JOCKEY PLAZA COMO REF. EL TREBOL-LIMA	COMISARIA PNP DULANTO
62	CONTRA EL PATRIMONIO	ROBO	AV. ALAMEDA-CALLAO	COMISARIA PNP DULANTO
63	CONTRA EL PATRIMONIO	HURTO	AV ELMER FAUCETT Y LA CHALACA 0 A.H MANUEL C DULANTO	COMISARIA PNP DULANTO
64	CONTRA EL PATRIMONIO	ROBO	PARQUE LOS LOBOS COMO REF. LA MZ. B DEL AA.HH JOSE OLAYA CALLAO	COMISARIA PNP DULANTO
65	CONTRA EL PATRIMONIO	HURTO	EN EL FRONTIS DE LA MZ. 2P LOTE.1-DULANTO-CALLAO	COMISARIA PNP DULANTO
66	CONTRA EL PATRIMONIO	HURTO	AV. MIGUEL GRAU-DULANTO CALLAO	COMISARIA PNP DULANTO
67	CONTRA EL PATRIMONIO	ROBO	AV MORALES DUAREZ Y CALLE ICA 0 A.H MANUEL C DULANTO	COMISARIA PNP DULANTO
68	CONTRA EL PATRIMONIO	ROBO	FAUCETT COLEGIO POLITECNICO 0 MANUEL DULANTO	COMISARIA PNP DULANTO
69	CONTRA EL PATRIMONIO	HURTO	AV. 1 DE OCTUBRE-CALLAO	COMISARIA PNP DULANTO
70	CONTRA EL PATRIMONIO	HURTO	AV. MARIATEGUI-DULANTO CALLAO	COMISARIA PNP DULANTO
71	CONTRA EL PATRIMONIO	ROBO	INTERSECCION DE LA AV. MARIATEGUI CON EL JR. 28 DE JULIO-CALLAO	COMISARIA PNP DULANTO
72	CONTRA EL PATRIMONIO	HURTO	AV. LA CHALACA-CALLAO	COMISARIA PNP DULANTO
73	CONTRA EL PATRIMONIO	HURTO	AV LA ALAMEDA Y AV STA ROSA 0 A.H NESTOR GAMBETA	COMISARIA PNP DULANTO
74	CONTRA EL PATRIMONIO	ROBO	AV. MORALES DUAREZ	COMISARIA PNP DULANTO
75	CONTRA EL PATRIMONIO	HURTO	AV LA CHALACA Y CALLE AREQUIPA. 0 A.H MANUEL C DULANTO.	COMISARIA PNP DULANTO
76	CONTRA EL PATRIMONIO	HURTO	AV LA ALAMEDA Y CALLE 19 DE ENERO 0 A.H NESTOR GAMBETA	COMISARIA PNP DULANTO
77	CONTRA EL PATRIMONIO	ROBO	POSTA MEDICA COMO REF. MERCADO AMARILLO	COMISARIA PNP DULANTO
78	CONTRA EL PATRIMONIO	ROBO	AV. LA CHALACA-CALLAO	COMISARIA PNP DULANTO
79	CONTRA EL PATRIMONIO	HURTO	MZ H1 LOT. 04 0 A.H TRES DE OCTUBRE	COMISARIA PNP DULANTO
80	CONTRA EL PATRIMONIO	ROBO	AV CIRCUNVALACION Y UCAYALI 0 PUEBLO JOVEN SANTA ROSA	COMISARIA PNP DULANTO

N	TIPO	MODO	DIRECCION	OBS
81	CONTRA LA VIDA, CUERPO Y LA SALUD	LESIONES (OTROS)	JR. TUMBES-CALLAO	COMISARIA PNP DULANTO
82	OTROS	OTROS	JR. TUMBES-CALLAO	COMISARIA PNP DULANTO
83	CONTRA EL PATRIMONIO	ROBO	LA AV. LA CHALACA CON LA AV. ELMER FAUCET-CALLAO	COMISARIA PNP DULANTO
84	CONTRA EL PATRIMONIO	ROBO	JR. TUMBES-CALLAO	COMISARIA PNP DULANTO
85	CONTRA LA LIBERTAD	VIOLACIÉN DE LA LIBERTAD SEXUAL	MZ. W LOTE.9 URB. SANTA CRUZ.- REF. ESPALDA DE LA MINKA - CALLAO.	COMISARIA PNP DULANTO
86	CONTRA LA LIBERTAD	VIOLACIÉN DE LA LIBERTAD SEXUAL	MZ. W LOTE.9 URB. SANTA CRUZ.- REF. ESPALDA DE LA MINKA - CALLAO.	COMISARIA PNP DULANTO
87	CONTRA EL PATRIMONIO	HURTO	AV. LA CHALACA CON LA AV. AEROPUERTO	COMISARIA PNP DULANTO
88	CONTRA EL PATRIMONIO	HURTO	AV SANTA ROSA Y ENRRIQUE MEIGGS	COMISARIA PNP DULANTO
89	CONTRA EL PATRIMONIO	HURTO	JR. ICA MZ. W LOTE.5-CALLAO	COMISARIA PNP DULANTO
90	CONTRA EL PATRIMONIO	ROBO	AV LIMA Y AV LA CHALACA 0 MANUEL C DULANTO	COMISARIA PNP DULANTO
91	CONTRA EL PATRIMONIO	ROBO	PUERTA POSTERIOR DE LA MINKA (REF.7)	COMISARIA PNP DULANTO
92	CONTRA EL PATRIMONIO	HURTO	AV. ELMER FAUCET CON LA AV. MORALES DUAREZ-CALLAO	COMISARIA PNP DULANTO
93	CONTRA EL PATRIMONIO	HURTO	TODOS UNIDOS MZ. 3 K LOTE.5-DULANTO	COMISARIA PNP DULANTO
94	CONTRA EL PATRIMONIO	ROBO	URB. BELLA UNION (REF. PARTE POSTERIOR DE LA MINKA)	COMISARIA PNP DULANTO
95	CONTRA EL PATRIMONIO	ROBO	PUERTA NRO.7 DEL CENTRO COMERCIAL LA MINKA	COMISARIA PNP DULANTO
96	CONTRA EL PATRIMONIO	HURTO	AV. SANTA ROSA CON LA AV. ALAMEDA-CALLAO	COMISARIA PNP DULANTO
97	CONTRA EL PATRIMONIO	ROBO	URB. SANTA CRUZ MZ. F LOTE.3-CALLAO	COMISARIA PNP DULANTO
98	CONTRA EL PATRIMONIO	ROBO	CALLE LA UNION (REF. COLEGIO VIRGEN DEL ROSARIO)	COMISARIA PNP DULANTO
99	CONTRA EL PATRIMONIO	ROBO	AV. NESTOR GAMBETA Y ENTRADA A SARITA COLONIA 0 A.H SARTIA COLONIA	COMISARIA PNP DULANTO
100	CONTRA EL PATRIMONIO	HURTO	AV SANTA ROSA Y AV LA ALAMEDA 0 A.H NESTOR GAMBETA	COMISARIA PNP DULANTO
101	CONTRA EL PATRIMONIO	ROBO	AV ALAMEDA	COMISARIA PNP DULANTO
102	CONTRA LA LIBERTAD	VIOLACIÉN DE LA LIBERTAD SEXUAL	AA.HH. GAMBETA BAJA ESTE	COMISARIA PNP DULANTO
103	CONTRA LA LIBERTAD	VIOLACIÉN DE LA LIBERTAD SEXUAL	AA-HH- MIGUEL GRAU	COMISARIA PNP DULANTO
104	CONTRA EL PATRIMONIO	HURTO	JR. RAMON CASTILLA (REF. FRONTIS DEL INMUELE MZ. H1 LOTE.5)	COMISARIA PNP DULANTO
105	CONTRA LA LIBERTAD	VIOLACIÉN DE LA LIBERTAD SEXUAL	MZ Q .LOT. 20 0 URB SANTA CRUZ	COMISARIA PNP DULANTO
106	CONTRA EL PATRIMONIO	ROBO	AV LA ALAMEDA Y VIRGEN DEL ROSARIO 0 A.H NESTOR GAMBETA	COMISARIA PNP DULANTO
107	CONTRA EL PATRIMONIO	HURTO	JR. 1 DE MAYO-DULANTO	COMISARIA PNP DULANTO
108	CONTRA LA LIBERTAD	VIOLACIÉN DE LA LIBERTAD PERSONAL	AV ELMER FAUCET Y ARGENTINA 0 LA L	COMISARIA PNP DULANTO
109	CONTRA EL PATRIMONIO	ROBO	AV. MORALES DUAREZ-JURISDICICON DE LA COMISARIA DE DULANTO	COMISARIA PNP DULANTO
110	CONTRA EL PATRIMONIO	ROBO	AV. SANTA ROSA	COMISARIA PNP DULANTO
111	CONTRA EL PATRIMONIO	ROBO	URB. SANTA CRUZ MZ.O LOTE.8-CALLAO	COMISARIA PNP DULANTO
112	CONTRA EL PATRIMONIO	ROBO	AUXILIAR MORALES DUAREZ (REF. ESTADIO DE DULANTO)-CALLAO 0	COMISARIA PNP DULANTO
113	CONTRA EL PATRIMONIO	ROBO	AV, ELMER FAUCETT Y AV LA CHALACA 0 A.H MANUEL C DULANTO	COMISARIA PNP DULANTO
114	CONTRA EL PATRIMONIO	HURTO	AV. SANTA ROSA CON LA AV. MORALES DUAREZ-CALLAO 0	COMISARIA PNP DULANTO
115	CONTRA EL PATRIMONIO	ROBO	AV. LA CHALACA Y ELMER FAUCETT 0 A.H MANUEL C DULANTO	COMISARIA PNP DULANTO
116	CONTRA EL PATRIMONIO	HURTO	JR. ICA MZ 3R LOTE 2 TODOS UNIDOS 0 MANUEL DULANTO	COMISARIA PNP DULANTO
117	CONTRA EL PATRIMONIO	HURTO	AUXILIAR DE LA AV. MORALES DUAREZ-JURISDICCION DE LA COMISARIA DE DULANTO	COMISARIA PNP DULANTO
118	CONTRA EL PATRIMONIO	ROBO	AV. NESTOR GAMBETTA ALTA (REF. MERCADO AMARILLO) 0	COMISARIA PNP DULANTO
119	CONTRA EL PATRIMONIO	HURTO	INTERSECCION DEL JR. HUANUCO CON EL JR. HUANCAVELICA-CALLAO 0	COMISARIA PNP DULANTO
120	CONTRA EL PATRIMONIO	ROBO	AV LA ALAMEDA Y CALLE 19 DE ENERO 0 A.H NESTOR GAMBETA ALTA	COMISARIA PNP DULANTO

N	TIPO	MODO	DIRECCION	OBS
121	CONTRA EL PATRIMONIO	ROBO	OTROS INTERSECCION DE LA AV. ALAMEDA CON LA AV. SANTA ROSA-CALLAO	COMISARIA PNP DULANTO
122	CONTRA EL PATRIMONIO	ROBO	INTERSECION DE LA AV. LA CHALACA CON EL JR. LIMA-DULANTO-CALLAO	COMISARIA PNP DULANTO
123	CONTRA EL PATRIMONIO	ROBO	AV ELMERT FAUCETT Y CHALACA	COMISARIA PNP DULANTO
124	CONTRA EL PATRIMONIO	HURTO	MERCADO ROJO AV SANTA ROSA	COMISARIA PNP DULANTO
125	CONTRA EL PATRIMONIO	HURTO	AV CIRCUNVALACION Y AV PROCERES	COMISARIA PNP DULANTO
126	OTROS	OTROS	JR IQUITOS CMTE 16 LOTE 26 SANTA ROSA	COMISARIA PNP DULANTO
127	CONTRA EL PATRIMONIO	ESTAFA Y OTRAS DEFRAUDACIONES	AA.HH. NSTOR GAMBETA	COMISARIA PNP DULANTO
128	CONTRA EL PATRIMONIO	ROBO	AA.HH. MIGUEL GRAU	COMISARIA PNP DULANTO
129	CONTRA EL PATRIMONIO	HURTO	AV ALAMEDA CON AV SANTA ROSA	COMISARIA PNP DULANTO
130	CONTRA EL PATRIMONIO	HURTO	AV ELMER FAYCETT	COMISARIA PNP DULANTO
131	CONTRA EL PATRIMONIO	ROBO	AA.HH. JOSE OLAYA (ALT PARQUE JOSE OLAYA	COMISARIA PNP DULANTO
132	CONTRA EL PATRIMONIO	HURTO	URB SANTA ROSA	COMISARIA PNP DULANTO
133	CONTRA EL PATRIMONIO	HURTO	AV ELMERT FAUCETT Y AV MORALES DUAREZ	COMISARIA PNP DULANTO
134	CONTRA EL PATRIMONIO	HURTO	AV ELMERT FAUCETT Y AV CHALACA	COMISARIA PNP DULANTO
135	CONTRA EL PATRIMONIO	HURTO	AV SANTA ROSA Y AV ALAMEDA	COMISARIA PNP DULANTO
136	CONTRA EL PATRIMONIO	ROBO	AV LA CHALACA Y PISTA AUXILIAR AV MORALES DUAREZ	COMISARIA PNP DULANTO
137	CONTRA EL PATRIMONIO	HURTO	AV ELMER FAUCETT Y AV CHALACA	COMISARIA PNP DULANTO
138	CONTRA EL PATRIMONIO	HURTO	AVELMER FAUCETT	COMISARIA PNP DULANTO
139	CONTRA EL PATRIMONIO	ROBO	AV CHALACA CON JR CHULUCANAS	COMISARIA PNP DULANTO
140	CONTRA EL PATRIMONIO	HURTO	AA.HH. NESTOR GAMBETA BAJA	COMISARIA PNP DULANTO
141	CONTRA EL PATRIMONIO	HURTO	AV ELMER FAUCETT ALT 1RO DE MAYO	COMISARIA PNP DULANTO
142	CONTRA EL PATRIMONIO	HURTO	AV LA CHALACA Y AV NUEVO AEROPUERTO	COMISARIA PNP DULANTO
143	CONTRA EL PATRIMONIO	HURTO	AV ELMERT FAUCETT Y AV CHLACA	COMISARIA PNP DULANTO
144	CONTRA EL PATRIMONIO	ROBO	CALLE PIURA AA.HH. MIGUEL GRAU	COMISARIA PNP DULANTO
145	CONTRA EL PATRIMONIO	ROBO	AV SANTA ROSA Y COOP SANTA CRUZ	COMISARIA PNP DULANTO
146	CONTRA EL PATRIMONIO	HURTO	AV CHALACA Y (REF INTERNET CALLAO	COMISARIA PNP DULANTO
147	CONTRA EL PATRIMONIO	HURTO	AV ELMER FAUCETT YALT PARQUE HANS	COMISARIA PNP DULANTO
148	OTROS	OTROS	AV ALAMEDA URB SANTA ROSA	COMISARIA PNP DULANTO
149	CONTRA EL PATRIMONIO	HURTO	PARTE POSTERIOR DEL CC. MINKA	COMISARIA PNP DULANTO
150	CONTRA EL PATRIMONIO	HURTO	AV ELMER FAUCETT ALT 1 RO PRIMERO MAYO	COMISARIA PNP DULANTO
151	CONTRA EL PATRIMONIO	ROBO	AV MORALES DUAREZ ALT CLICLO VIA A DOS CUADRA DE LA VIRGEN	COMISARIA PNP DULANTO
152	CONTRA EL PATRIMONIO	HURTO	JR ABANCAY	COMISARIA PNP DULANTO
153	OTROS	OTROS	JR CUZCO AA.HH. JOSE OLAYA	COMISARIA PNP DULANTO
154	CONTRA EL PATRIMONIO	HURTO	AV ELMER FAUCETT Y AV CHALACA	COMISARIA PNP DULANTO
155	CONTRA EL PATRIMONIO	HURTO	AV ENRIQUE MEIG Y AV SANTA ROSA	COMISARIA PNP DULANTO
156	CONTRA EL PATRIMONIO	ROBO	AV ENRIQUE MEIGS PARTE POSTERIO DE CC. MINKA	COMISARIA PNP DULANTO
157	CONTRA EL PATRIMONIO	ROBO	URB DULANTO ALT COLEGIO MIGUEL MIGUEL GRAU	COMISARIA PNP DULANTO
158	CONTRA EL PATRIMONIO	HURTO	AV ELMER FAUCETT (COLEGIO POLITECNICO)	COMISARIA PNP DULANTO
159	CONTRA LA VIDA, CUERPO Y LA SALUD	LESIONES (OTROS)	PARQUE SANTA CRUZ ALT COLEGIO SAN FRANCISCO	COMISARIA PNP DULANTO
160	CONTRA EL PATRIMONIO	HURTO	URB DULANTO CALLE CHULUCANAS .	COMISARIA PNP DULANTO

N	TIPO	MODO	DIRECCION	OBS
161	CONTRA EL PATRIMONIO	ROBO	AV NUEVO AEROPUERTO	COMISARIA PNP DULANTO
162	CONTRA EL PATRIMONIO	ROBO	PLAZA DULANTO	COMISARIA PNP DULANTO
163	CONTRA EL PATRIMONIO	HURTO	PASAJE LOS TRINFADORES MZ D1 LT 3 P.J. GAMBETA BAJA ESTE	COMISARIA PNP DULANTO
164	CONTRA EL PATRIMONIO	ROBO	AV ENRIQUE MEIGS Y CALLE PUNO	COMISARIA PNP DULANTO
165	CONTRA EL PATRIMONIO	ROBO	AV LA CHALACA Y AV ELMERT FAUCETT	COMISARIA PNP DULANTO
166	CONTRA LA VIDA, CUERPO Y LA SALUD	LESIONES (OTROS)	JR LIBERTAD Y JR ALFONSO UGARTE ALT COLEGIO CESAR VALLEJO	COMISARIA PNP DULANTO
167	CONTRA EL PATRIMONIO	ROBO	CALLE PAITA Y AV ENRIQUE MEIGS AA.HH. 16 DE AGOSTO	COMISARIA PNP DULANTO
168	CONTRA EL PATRIMONIO	HURTO	CALLE ICA Y AV MORALES DUAREZ AA .HH MANUEL C. DULANTO	COMISARIA PNP DULANTO
169	CONTRA EL PATRIMONIO	HURTO	PASAJE SOL CON TUPAC AMARU	COMISARIA PNP DULANTO
170	CONTRA EL PATRIMONIO	ROBO	AV TUPAC AMARU	COMISARIA PNP DULANTO
171	CONTRA EL PATRIMONIO	HURTO	JR TUMBES	COMISARIA PNP DULANTO
172	CONTRA EL PATRIMONIO	HURTO	CALLE PEDRO PRECIADO AA.HH. SANTA CRUZ	COMISARIA PNP DULANTO
173	CONTRA EL PATRIMONIO	HURTO	AV MORLES DUAREZ Y CALLE LIMA	COMISARIA PNP DULANTO
174	CONTRA EL PATRIMONIO	HURTO	AV LA CHALACA ALT CALLE LIMA	COMISARIA PNP DULANTO
175	CONTRA EL PATRIMONIO	HURTO	AV LA CHALACA MZ 02 LT 19 AA.HH. DULANTO	COMISARIA PNP DULANTO
176	CONTRA EL PATRIMONIO	HURTO	ALT LA CHALACA CALLE LIMA	COMISARIA PNP DULANTO
177	CONTRA EL PATRIMONIO	HURTO	CALLE IQUITOS CYADRA 1	COMISARIA PNP DULANTO
178	CONTRA EL PATRIMONIO	HURTO	AV ELMER FAUCETT Y ALT 1RO DE MAYO PARADERO	COMISARIA PNP DULANTO
179	CONTRA EL PATRIMONIO	ROBO	AV CHUÑLUCANAS Y ALMIRANTE MIGUEL GRAU	COMISARIA PNP DULANTO
180	CONTRA EL PATRIMONIO	ROBO	PASAJE 9 AA-HH- SANTA CRUZ	COMISARIA PNP DULANTO
181	CONTRA EL PATRIMONIO	ROBO	AV LA CHALACA AA.HH. DULANTO	COMISARIA PNP DULANTO
182	CONTRA LA VIDA, CUERPO Y LA SALUD	LESIONES (OTROS)	AV ALAMEDA MERCADO AMARIILLO AA.HH. NESTOR GAMBETA	COMISARIA PNP DULANTO
183	OTROS	OTROS	AV VICENTE MORALES DUAREZ	COMISARIA PNP DULANTO
184	CONTRA LA ADMINISTRACION PUBLICA	VIOLENCIA Y RESISTENCIA A LA AUTORIDAD	JR JUAN JIMENEZ VALDEZ AA-HH- GAMBETA BAJA ESTE	COMISARIA PNP DULANTO
185	CONTRA EL PATRIMONIO	HURTO	CALLE IQUITOS CALLE 10	COMISARIA PNP DULANTO
186	CONTRA EL PATRIMONIO	HURTO	AV ALAMEDA Y AV SANTA ARAUJO	COMISARIA PNP DULANTO
187	CONTRA EL PATRIMONIO	HURTO	PASAJE PIURA CALLE AREQUIPA	COMISARIA PNP DULANTO
188	CONTRA EL PATRIMONIO	HURTO	AA.HH. NESTOR GAMBETA BAJA ESTE	COMISARIA PNP DULANTO
189	CONTRA EL PATRIMONIO	ROBO	JR ICA ICA Y TODOS UNIDOS	COMISARIA PNP DULANTO
190	CONTRA EL PATRIMONIO	ROBO	PASAJE SOL CON TUPAC AMARU	COMISARIA PNP DULANTO
191	CONTRA EL PATRIMONIO	HURTO	AV TUPAC AMARU AA.HH. GAMBETA BAJA ESTE	COMISARIA PNP DULANTO
192	CONTRA EL PATRIMONIO	HURTO	AV CHLACA ALT CALLE LIMA	COMISARIA PNP DULANTO
193	CONTRA EL PATRIMONIO	ROBO	AV LA CHALACA	COMISARIA PNP DULANTO
194	CONTRA EL PATRIMONIO	HURTO	PASAJE PIURA AA.HH. MANUEL C . DULANTO	COMISARIA PNP DULANTO
195	CONTRA EL PATRIMONIO	HURTO	AV LA CHALACA ALT CALLE LIMA	COMISARIA PNP DULANTO
196	CONTRA EL PATRIMONIO	ROBO	AV LA CHALACA CALLE TACNA	COMISARIA PNP DULANTO
197	CONTRA EL PATRIMONIO	ROBO	PASAJE RIOJA	COMISARIA PNP DULANTO
198	CONTRA EL PATRIMONIO	HURTO	AV SANTA ROSA ESPALDA MERCADO ROJO	COMISARIA PNP DULANTO
199	CONTRA EL PATRIMONIO	HURTO	AV MORALES DUAREZ CALLE LIMA	COMISARIA PNP DULANTO
200	CONTRA EL PATRIMONIO	HURTO	AA.HH. NESTOR GAMBETA ALTA	COMISARIA PNP DULANTO

N	TIPO	MODO	DIRECCION	OBS
201	CONTRA EL PATRIMONIO	HURTO	AV VICENTE MORALEWS DUAREZ	COMISARIA PNP DULANTO
202	CONTRA EL PATRIMONIO	HURTO	JR AREQUIPA MARTIR JOSE OLAYA	COMISARIA PNP DULANTO
203	CONTRA EL PATRIMONIO	ROBO	PASAJE ARGENTINA INDUSTRIAL WIESE CUADRA 8	COMISARIA PNP DULANTO
204	OTROS	OTROS	CENTENARIO CON SANTA ROSA	COMISARIA PNP DULANTO
205	CONTRA EL PATRIMONIO	HURTO	AV LA CHALACA ALT CALLE , LIMA	COMISARIA PNP DULANTO
206	CONTRA EL PATRIMONIO	ESTAFA Y OTRAS DEFRAUDACIONES	AV ARGENTINA CON PASAJE SOL	COMISARIA PNP DULANTO
207	CONTRA EL PATRIMONIO	HURTO	AV LA CHALACA ALT CALLE LIMA	COMISARIA PNP DULANTO
208	CONTRA EL PATRIMONIO	HURTO	AV SANTA CRUZ AA.HH. SANTA ROSA	COMISARIA PNP DULANTO
209	CONTRA EL PATRIMONIO	ROBO	AV ENRIQUE MEIGS Y TUPAC AMARU	COMISARIA PNP DULANTO
210	CONTRA EL PATRIMONIO	HURTO	JR TACANA MARTIR JOSE OLAYA	COMISARIA PNP DULANTO
211	CONTRA EL PATRIMONIO	ESTAFA Y OTRAS DEFRAUDACIONES	AV LA CHALACA / AA.HH. MIGUEL GRAU	COMISARIA PNP DULANTO
212	CONTRA EL PATRIMONIO	HURTO	AV ELMER FAUCETT Y AV CHALACA	COMISARIA PNP DULANTO
213	CONTRA EL PATRIMONIO	HURTO	AV MORALES DUAREZ/ CALLE LIMA	COMISARIA PNP DULANTO
214	CONTRA LA VIDA, CUERPO Y LA SALUD	LESIONES (OTROS)	PASAJE RIOJA MZ O LOTE 06 AA.HH. DULANTO	COMISARIA PNP DULANTO
215	CONTRA LA VIDA, CUERPO Y LA SALUD	LESIONES (OTROS)	AV FAUCETT ALTURA PRIMERO DE MAYO	COMISARIA PNP DULANTO
216	CONTRA LA VIDA, CUERPO Y LA SALUD	LESIONES (OTROS)	MZA C01 LOTE 10 AAHH 03 DE OCTUBRE CALLAO	COMISARIA PNP DULANTO
217	CONTRA EL PATRIMONIO	HURTO	AVE ELMER FAUCETT Y LA AV LA CHALACA 0 A.H MANUEL C DULANTO	COMISARIA PNP DULANTO
218	CONTRA EL PATRIMONIO	HURTO	AV AEROPUERTO / SANTA ROSA	COMISARIA PNP DULANTO
219	CONTRA EL PATRIMONIO	HURTO	AV DE LA ALAMEDA / JR 17 DE MAYO	COMISARIA PNP DULANTO
220	OTROS	OTROS	AV CHALACA / CALLE LIMA 0	COMISARIA PNP DULANTO
221	CONTRA EL PATRIMONIO	HURTO	AV FAUCET Y CHALACA	COMISARIA PNP DULANTO
222	CONTRA LA VIDA, CUERPO Y LA SALUD	LESIONES (OTROS)	PASAJE CALLAO 0 MANUEL DULA	COMISARIA PNP DULANTO
223	CONTRA EL PATRIMONIO	HURTO	AV ALAMEDA / CALLE TUPAC AMARU 0	COMISARIA PNP DULANTO
224	CONTRA EL PATRIMONIO	HURTO	AV LA CHALACA / ALTURA DE LA CALLE LIMA	COMISARIA PNP DULANTO
225	CONTRA EL PATRIMONIO	HURTO	AV LA CHALACA / ALTURA DE LA CALLE LIMA	COMISARIA PNP DULANTO
226	CONTRA EL PATRIMONIO	HURTO	AV ALAMEDA / CALLE TUPAC AMARU	COMISARIA PNP DULANTO
227	CONTRA EL PATRIMONIO	ROBO	AV ELMER FAUCETT COSTADO DE LA CASETA DE SERENAZGO 0 CARMEN DE LA LEGUA REYNOSO	COMISARIA PNP DULANTO
228	CONTRA EL PATRIMONIO	HURTO	AV ALAMEDA / CALLE 20 DE FEBRERO	COMISARIA PNP DULANTO
229	CONTRA EL PATRIMONIO	HURTO	AV FAUCETT / CALLE LA CHALACA	COMISARIA PNP DULANTO
230	CONTRA EL PATRIMONIO	ROBO	AV LA ALAMEDA Y AV SANTA ROSA 0 A.H NESTOR GAMBETA	COMISARIA PNP DULANTO
231	CONTRA EL PATRIMONIO	HURTO	CALLE CHULUCANAS / CALLE AY	COMISARIA PNP DULANTO
232	CONTRA EL PATRIMONIO	ROBO	PASAJE JUNIN 0 MANUEL DULANTO	COMISARIA PNP DULANTO
233	CONTRA EL PATRIMONIO	HURTO	AV. ELEMR FAUCETT Y LA AV LA CHALACA 0 A.H MANUEL C DULANTO	COMISARIA PNP DULANTO
234	CONTRA EL PATRIMONIO	ROBO	AV. ELMER FAUCETT Y LA AV. LA CHALACA 0 A.H MANUEL C DULANTO	COMISARIA PNP DULANTO
235	CONTRA EL PATRIMONIO	ROBO	AV. ENRRIQUE MEIGGS Y CENTRO COMERCIAL MINKA 0 A.H SANTA ROSA	COMISARIA PNP DULANTO
236	CONTRA EL PATRIMONIO	HURTO	AV LA CHALACA Y JR LIMA. 0 A.H MANUIEL C DULANTO	COMISARIA PNP DULANTO
237	CONTRA EL PATRIMONIO	HURTO	MZA D1 LOTE 28 / COMITE 27 / AAHH SANTA ROSA	COMISARIA PNP DULANTO
238	CONTRA EL PATRIMONIO	HURTO	AV ALAMEDA / AV SANTA ROSA	COMISARIA PNP DULANTO
239	CONTRA EL PATRIMONIO	HURTO	JR 19 DE ENERO / PASAJE ANCASH	COMISARIA PNP DULANTO
240	CONTRA LA VIDA, CUERPO Y LA SALUD	LESIONES (OTROS)	CALLE 08 MZA P DE GAMBETTA BAJA	COMISARIA PNP DULANTO
241	CONTRA LA VIDA, CUERPO Y LA SALUD	LESIONES (OTROS)	PASAJE PIURA / PASAJE TARMA	COMISARIA PNP DULANTO
242	CONTRA LA VIDA, CUERPO Y LA SALUD	LESIONES (OTROS)	JIRON TUMBES	COMISARIA PNP DULANTO
243	CONTRA LA VIDA, CUERPO Y LA SALUD	LESIONES (OTROS)	CALLE 08 MZA P DE GAMBETTA BAJA	COMISARIA PNP DULANTO
244	CONTRA EL PATRIMONIO	HURTO	AV LA CHALACA / CALLE SALITRAL	COMISARIA PNP DULANTO
245	CONTRA EL PATRIMONIO	HURTO	CALLE LIMA /CALLE PUNO	COMISARIA PNP DULANTO
246	CONTRA EL PATRIMONIO	HURTO	AV LA CHALACA / CALLE LIMA	COMISARIA PNP DULANTO
247	CONTRA LA VIDA, CUERPO Y LA SALUD	LESIONES (OTROS)	CALLE LOBITOS MZA LL LOTE 08 / PUEBLO JOVEN MIGUEL GRAU	COMISARIA PNP DULANTO
248	CONTRA LA VIDA, CUERPO Y LA SALUD	LESIONES (OTROS)	CALLE LOBITOS MZA LL LOTE 08 / PUEBLO JOVEN MIGUEL GRAU	COMISARIA PNP DULANTO
249	CONTRA EL PATRIMONIO	HURTO	JIRON ANCASH / AV ALAMEDA	COMISARIA PNP DULANTO
250	CONTRA EL PATRIMONIO	HURTO	AV LA ALAMEDA Y ATA ROSA 0 A.H NESTOR GAMBETA	COMISARIA PNP DULANTO

COMISARIA PNP LA LEGUA

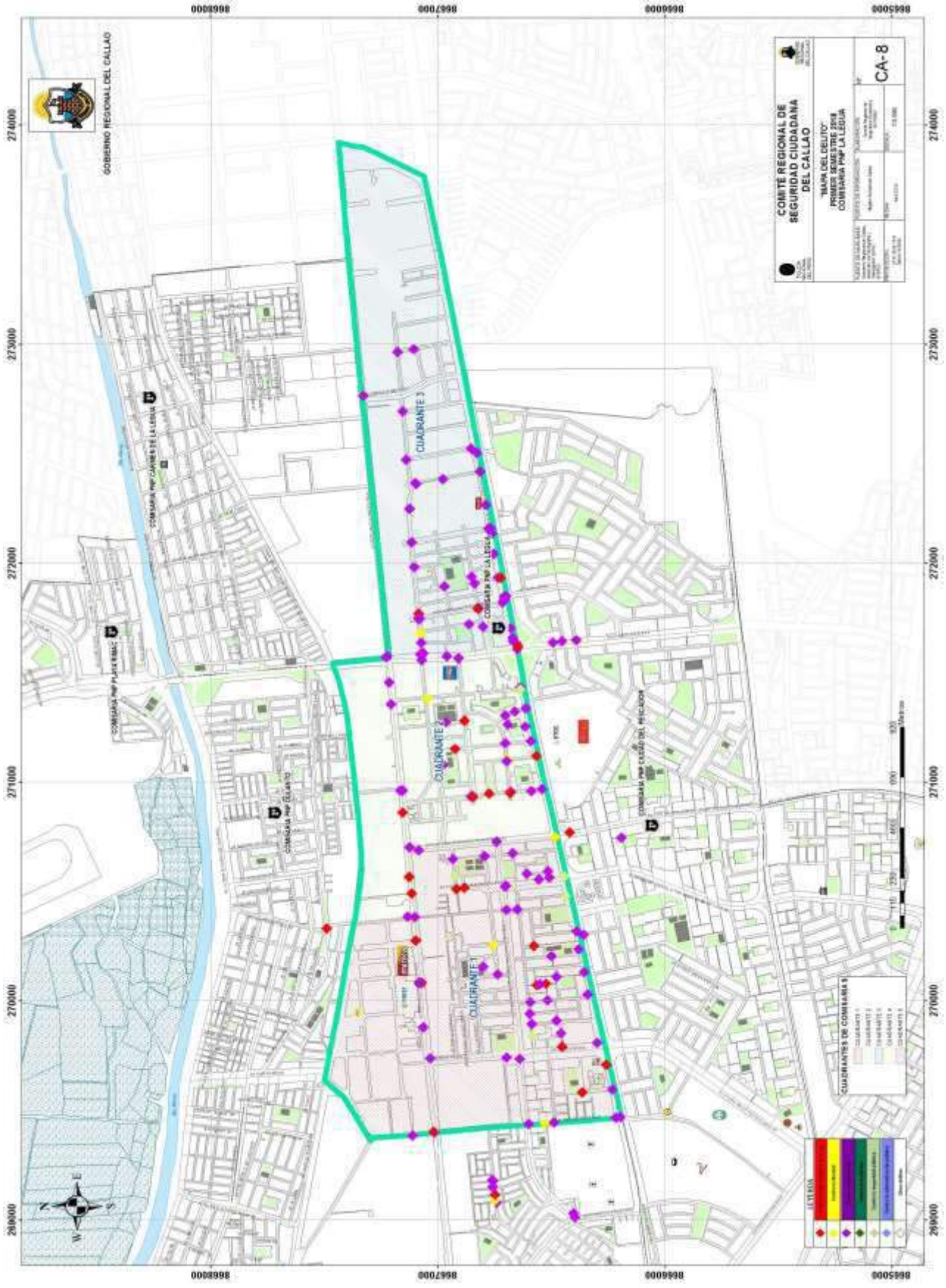

N	TIPO	MODO	DIRECCION	OBS
1	CONTRA EL PATRIMONIO	HURTO	100 CA CALLE 4 DE JUNIO	COMISARIA PNP LA LEGUA
2	CONTRA EL PATRIMONIO	HURTO	3200 AV REPUBLICA ARGENTINA	COMISARIA PNP LA LEGUA
3	CONTRA LA VIDA, CUERPO Y LA SALUD	LESIONES LEVES	AV REPUBLICA ARGENTINA Y AV ELMER FAUCETT	COMISARIA PNP LA LEGUA
4	CONTRA EL PATRIMONIO	ESTAFA	100 CA LOS JAZMINES	COMISARIA PNP LA LEGUA
5	CONTRA EL PATRIMONIO	ROBO	AV OSCAR R. BENAVIDES Y AV ELMER FAUCETT	COMISARIA PNP LA LEGUA
6	CONTRA EL PATRIMONIO	ROBO	AV OSCAR R. BENAVIDES Y AV ELMER FAUCETT	COMISARIA PNP LA LEGUA
7	CONTRA EL PATRIMONIO	HURTO	3000 AV REPUBLICA ARGENTINA	COMISARIA PNP LA LEGUA
8	CONTRA EL PATRIMONIO	ROBO	100 CA CALLE 5 (MERCADO TRABAJADORES UNIDOS)	COMISARIA PNP LA LEGUA
9	CONTRA EL PATRIMONIO	ROBO	AV COMANDANTE PEREZ SALMON Y AV SANTA ROSA	COMISARIA PNP LA LEGUA
10	CONTRA EL PATRIMONIO	HURTO	2800 AV REPUBLICA ARGENTINA	COMISARIA PNP LA LEGUA
11	CONTRA LA VIDA, CUERPO Y LA SALUD	LESIONES LEVES	AV REPUBLICA ARGENTINA Y PSJ LAS AGUILAS	COMISARIA PNP LA LEGUA
12	CONTRA LA VIDA, CUERPO Y LA SALUD	LESIONES PAF	100 CA HUANTAJAYA	COMISARIA PNP LA LEGUA
13	CONTRA LA VIDA, CUERPO Y LA SALUD	LESIONES PAF	100 CA AGUA SANTA UR PEDRO RUIZ GALLO	COMISARIA PNP LA LEGUA
14	CONTRA LA VIDA, CUERPO Y LA SALUD	HOMICIDIO	3900 AV REPUBLICA ARGENTINA	COMISARIA PNP LA LEGUA
15	CONTRA EL PATRIMONIO	ROBO	100 CA IQUIQUE UR TARAPACA	COMISARIA PNP LA LEGUA
16	CONTRA EL PATRIMONIO	HURTO	150 CA HUANTAJAYA	COMISARIA PNP LA LEGUA
17	CONTRA EL PATRIMONIO	ROBO	5100 AV OSCAR R. BENAVIDES	COMISARIA PNP LA LEGUA
18	CONTRA EL PATRIMONIO	ROBO	PARQUE SAN ANTONIO UR SAN FERNANDO	COMISARIA PNP LA LEGUA
19	CONTRA EL PATRIMONIO	ROBO	AV LOS INSURGENTES Y AV COMANDANTE PEREZ SALMON	COMISARIA PNP LA LEGUA
21	CONTRA LA LIBERTAD	COACCION	3400 AV OSCAR R. BENAVIDES	COMISARIA PNP LA LEGUA
22	CONTRA EL PATRIMONIO	ROBO	AV ELMER FAUCETT Y AV REPUBLICA ARGENTINA	COMISARIA PNP LA LEGUA
23	CONTRA EL PATRIMONIO	HURTO	AV REPUBLICA ARGENTINA Y PSJ EL SOL	COMISARIA PNP LA LEGUA
24	CONTRA EL PATRIMONIO	ROBO	CA AGUA SANTA Y AV ELMER FAUCETT	COMISARIA PNP LA LEGUA
25	CONTRA EL PATRIMONIO	ROBO	200 CA LOS GERANIOS	COMISARIA PNP LA LEGUA
26	CONTRA LA SEGURIDAD PUBLICA	CONDUCIR EN ESTADO DE EBRIEDAD	AV OSCAR R. BENAVIDES Y AV SANTA ROSA	COMISARIA PNP LA LEGUA
27	CONTRA EL PATRIMONIO	ROBO	4000 AV OSCAR R. BENAVIDES	COMISARIA PNP LA LEGUA
28	CONTRA EL PATRIMONIO	HURTO	AV ELMER FAUCETT Y AV OSCAR R. BENAVIDES	COMISARIA PNP LA LEGUA
29	CONTRA EL PATRIMONIO	HURTO	AV SANTA ROSA Y AV COMANDANTE PEREZ SALMON	COMISARIA PNP LA LEGUA
30	CONTRA EL PATRIMONIO	HURTO	100 CA LOS DIAMANTES	COMISARIA PNP LA LEGUA
31	CONTRA EL PATRIMONIO	HURTO	100 CA LOS JAZMINES AAHH 2 DE JULIO	COMISARIA PNP LA LEGUA
32	CONTRA LA VIDA, CUERPO Y LA SALUD	HOMICIDIO POR PAF	AV SANTA ROSA Y CA CALLE A UR RENOVACION PALOMINO	COMISARIA PNP LA LEGUA
33	CONTRA EL PATRIMONIO	ROBO	PARQUE SAN FERNANDO	COMISARIA PNP LA LEGUA
34	CONTRA EL PATRIMONIO	HURTO	100 CA VIRREY CONDE DE LEMOS	COMISARIA PNP LA LEGUA
35	CONTRA EL PATRIMONIO	ROBO AGRAVADO	105 CA KAPPA UR LA COLONIAL	COMISARIA PNP LA LEGUA
36	CONTRA EL PATRIMONIO	ROBO	PARQUE EL ROCIO	COMISARIA PNP LA LEGUA
37	CONTRA EL PATRIMONIO	HURTO	AV REPUBLICA ARGENTINA Y PSJ VILLEGAS	COMISARIA PNP LA LEGUA
38	CONTRA EL PATRIMONIO	HURTO	4500 AV REPUBLICA ARGENTINA	COMISARIA PNP LA LEGUA
39	CONTRA EL PATRIMONIO	ROBO	394 AV ELMER FAUCETT (TIENDA MACKRO)	COMISARIA PNP LA LEGUA
40	CONTRA EL PATRIMONIO	APROPIACIËN IL═CITA	266 CA GAMA UR LA COLONIAL	COMISARIA PNP LA LEGUA

N	TIPO	MODO	DIRECCION	OBS
41	CONTRA LA VIDA, CUERPO Y LA SALUD	LESIONES PAF	UR PILARES AZULES	COMISARIA PNP LA LEGUA
42	CONTRA LA VIDA, CUERPO Y LA SALUD	HOMICIDIO POR PAF	UR PILARES AZULES	COMISARIA PNP LA LEGUA
43	CONTRA EL PATRIMONIO	HURTO	AV ENRIQUE MEIGGS Y AV REPUBLICA ARGENTINA	COMISARIA PNP LA LEGUA
44	CONTRA LA LIBERTAD	ACTOS CONTRA EL PUDOR	298 PSJ EL SOL	COMISARIA PNP LA LEGUA
45	CONTRA EL PATRIMONIO	APROPIACIÉN IL═CITA	300 AV GARCILAZO DE LA VEGA	COMISARIA PNP LA LEGUA
46	CONTRA LA VIDA, CUERPO Y LA SALUD	LESIONES	CA RUY DIAZ Y AV OSCAR R. BENAVIDES	COMISARIA PNP LA LEGUA
47	CONTRA EL PATRIMONIO	HURTO	100 CA LAMDA	COMISARIA PNP LA LEGUA
48	CONTRA EL PATRIMONIO	HURTO	MZ A1 LTE 12 UR LOS PILARES	COMISARIA PNP LA LEGUA
49	CONTRA LA VIDA, CUERPO Y LA SALUD	LESIONES	3500 AV REPUBLICA ARGENTINA	COMISARIA PNP LA LEGUA
50	CONTRA LA VIDA, CUERPO Y LA SALUD	LESIONES	CA JAZPAMPA Y AV ELMER FAUCETT	COMISARIA PNP LA LEGUA
51	CONTRA EL PATRIMONIO	ROBO	AV OSCAR R. BENAVIDES Y AV SANTA ROSA	COMISARIA PNP LA LEGUA
52	CONTRA LA VIDA, CUERPO Y LA SALUD	LESIONES	100 PSJ VILLEGAS	COMISARIA PNP LA LEGUA
53	CONTRA LA VIDA, CUERPO Y LA SALUD	LESIONES	3200 AV REPUBLICA ARGENTINA	COMISARIA PNP LA LEGUA
54	CONTRA EL PATRIMONIO	HURTO	3000 AV REPUBLICA ARGENTINA	COMISARIA PNP LA LEGUA
55	CONTRA EL PATRIMONIO	ESTAFA	200 CA SAN FRANCISCO UR TARAPACA	COMISARIA PNP LA LEGUA
56	CONTRA EL PATRIMONIO	HURTO	205 AV COMANDANTE PEREZ SALMON UR LOS PILARES	COMISARIA PNP LA LEGUA
57	CONTRA LA VIDA, CUERPO Y LA SALUD	HOMICIDIO POR PAF	100 CA RAMON ZAVALA	COMISARIA PNP LA LEGUA
58	CONTRA LA VIDA, CUERPO Y LA SALUD	LESIONES POR PAF	100 CA RAMON ZAVALA	COMISARIA PNP LA LEGUA
59	CONTRA EL PATRIMONIO	ROBO	CA OMICRON Y CA DELTA	COMISARIA PNP LA LEGUA
60	CONTRA EL PATRIMONIO	ESTAFA	100 CA LAS AMAPOLAS AA HH 2 DE JULIO	COMISARIA PNP LA LEGUA
61	CONTRA LA LIBERTAD	VIOLACIÉN SEXUAL	JR JASPAMPA UR TARAPACA	COMISARIA PNP LA LEGUA
62	CONTRA LA SEGURIDAD PUBLICA	INCENDIO	3000 AV REPUBLICA ARGENTINA	COMISARIA PNP LA LEGUA
63	CONTRA LA VIDA, CUERPO Y LA SALUD	LESIONES CULPOSAS	3001 AV REPUBLICA ARGENTINA	COMISARIA PNP LA LEGUA
64	CONTRA EL PATRIMONIO	ESTAFA	3002 AV REPUBLICA ARGENTINA	COMISARIA PNP LA LEGUA
65	CONTRA EL PATRIMONIO	HURTO	100 CA LOS CANCHONES	COMISARIA PNP LA LEGUA
66	CONTRA EL PATRIMONIO	HURTO	AV OSCAR R. BENAVIDES Y CA HIPOLITO UNANUE	COMISARIA PNP LA LEGUA
67	CONTRA EL PATRIMONIO	ROBO	600 CA VIRREY CONDE DE LEMOS UR LA COLONIAL	COMISARIA PNP LA LEGUA
68	CONTRA LA SEGURIDAD PUBLICA	CONDUCIR EN ESTADO DE EBRIEDAD	AV OSCAR R. BENAVIDES Y AV LOS INSURGENTES	COMISARIA PNP LA LEGUA
69	CONTRA EL PATRIMONIO	ROBO	CA TAMARUGAL Y AV OSCAR R. BENAVIDES	COMISARIA PNP LA LEGUA
70	CONTRA LA VIDA, CUERPO Y LA SALUD	LESIONES	UR RENOVACION PALOMINO (IE SANTA ROSA DE AMERICA)	COMISARIA PNP LA LEGUA
71	CONTRA EL PATRIMONIO	HURTO	AV OSCAR R. BENAVIDES Y AV ELMER FAUCETT	COMISARIA PNP LA LEGUA
72	CONTRA EL PATRIMONIO	ROBO	200 AV FRANCISCO FORCELLEDO	COMISARIA PNP LA LEGUA
73	CONTRA EL PATRIMONIO	HURTO	600 CA VIRREY CONDE DE LEMOS UR LA COLONIAL	COMISARIA PNP LA LEGUA
74	CONTRA EL PATRIMONIO	HURTO	4300 AV REPUBLICA ARGENTINA	COMISARIA PNP LA LEGUA
75	CONTRA EL PATRIMONIO	ROBO	CA COMANDANTE PEREZ SALMON Y AV FRANCISCO FORCELLEDO	COMISARIA PNP LA LEGUA
76	CONTRA EL PATRIMONIO	RECEPTACIÉN	100 CA CALLE 8 UR 10 DE JUNIO	COMISARIA PNP LA LEGUA
77	CONTRA EL PATRIMONIO	ROBO	100 CA CALLE 4 UR SAN FERNANDO	COMISARIA PNP LA LEGUA
78	CONTRA EL PATRIMONIO	ROBO	CA LOS DIAMANTES Y CA LOS GERANIOS	COMISARIA PNP LA LEGUA
79	CONTRA EL PATRIMONIO	ROBO	AV ELMER FAUCETT Y CA AGUA SANTA	COMISARIA PNP LA LEGUA
80	CONTRA EL PATRIMONIO	ROBO	100 AV GARCILAZO DE LA VEGA	COMISARIA PNP LA LEGUA

N	TIPO	MODO	DIRECCION	OBS
81	CONTRA EL PATRIMONIO	ROBO	CA LOS GERANIOS Y CA CALLE 2 UR 10 DE JUNIO	COMISARIA PNP LA LEGUA
82	CONTRA LA VIDA, CUERPO Y LA SALUD	LESIONES	3800 AV OSCAR R. BENAVIDES	COMISARIA PNP LA LEGUA
83	CONTRA EL PATRIMONIO	ROBO	4000 AV OSCAR R. BENAVIDES	COMISARIA PNP LA LEGUA
84	CONTRA EL PATRIMONIO	ROBO	3900 AV REPUBLICA ARGENTINA	COMISARIA PNP LA LEGUA
85	CONTRA EL PATRIMONIO	HURTO	AV OSCAR R. BENAVIDES Y AV ELMER FAUCETT	COMISARIA PNP LA LEGUA
86	CONTRA EL PATRIMONIO	ROBO	AV REPUBLICA ARGENTINA Y PSJ EL SOL	COMISARIA PNP LA LEGUA
87	CONTRA EL PATRIMONIO	HURTO	288 PSJ EL SOL	COMISARIA PNP LA LEGUA
88	CONTRA LA LIBERTAD	ACTOS CONTRA EL PUDOR	100 CA LOS GERANIOS UR 10 DE JULIO	COMISARIA PNP LA LEGUA
89	CONTRA EL PATRIMONIO	ROBO	200 CA VIRREY CONDE DE LEMOS	COMISARIA PNP LA LEGUA
90	CONTRA EL PATRIMONIO	ROBO	CA AGUA SANTA Y CA LOA	COMISARIA PNP LA LEGUA
91	CONTRA EL PATRIMONIO	HURTO	AV SANTA ROSA Y AV COMANDANTE PEREZ SALMON	COMISARIA PNP LA LEGUA
92	CONTRA EL PATRIMONIO	ESTAFA	5000 AV OSCAR R. BENAVIDES	COMISARIA PNP LA LEGUA
93	CONTRA EL PATRIMONIO	HURTO	300 CA HIPOLITO INANUE	COMISARIA PNP LA LEGUA
94	CONTRA EL PATRIMONIO	HURTO	166 CA LOA	COMISARIA PNP LA LEGUA
95	CONTRA LA VIDA, CUERPO Y LA SALUD	LESIONES POR PAF	100 CA HUANTAJAYA	COMISARIA PNP LA LEGUA
96	CONTRA LA LIBERTAD	ACTOS CONTRA EL PUDOR	MZ H LTE 16 PSJ VILLEGAS	COMISARIA PNP LA LEGUA
97	CONTRA LA SEGURIDAD PUBLICA	CONDUCIR EN ESTADO DE EBRIEDAD	AV REPUBLICA ARGENTINA Y AV ELMER FAUCETT	COMISARIA PNP LA LEGUA
98	CONTRA EL PATRIMONIO	ESTAFA	200 CA GAMA	COMISARIA PNP LA LEGUA
99	CONTRA EL PATRIMONIO	HURTO DE VEH═CULO	3000 AV REPUBLICA ARGENTINA	COMISARIA PNP LA LEGUA
100	CONTRA LA LIBERTAD	ACTOS CONTRA EL PUDOR	AV ELMER FAUCETT Y CA JAZPAMPA	COMISARIA PNP LA LEGUA
101	CONTRA EL PATRIMONIO	ROBO	AV OSCAR R. BENAVIDES Y AV ALAMEDA VILLEGAS	COMISARIA PNP LA LEGUA
102	CONTRA EL PATRIMONIO	HURTO DE VEH═CULO	UR PILARES MZ A1 LTE 15	COMISARIA PNP LA LEGUA
103	CONTRA EL PATRIMONIO	HURTO	400 CA VIRREY CONDE DE LEMOS	COMISARIA PNP LA LEGUA
104	CONTRA EL PATRIMONIO	ROBO	4800 AV OSCAR R. BENAVIDES	COMISARIA PNP LA LEGUA
105	CONTRA LA VIDA, CUERPO Y LA SALUD	LESIONES	100 CA OMICRON	COMISARIA PNP LA LEGUA
106	CONTRA LA SEGURIDAD PUBLICA	PELIGRO COM ┌N	100 AV FRANCISCO FORCELLEDO	COMISARIA PNP LA LEGUA
107	CONTRA EL PATRIMONIO	ROBO	AV SANTA ROSA Y AV COMANDANTE PEREZ SALMON	COMISARIA PNP LA LEGUA
108	CONTRA EL PATRIMONIO	HURTO	700 AV COMANDANTE PEREZ SALMON	COMISARIA PNP LA LEGUA
109	CONTRA EL PATRIMONIO	HURTO DE VEH═CULO	CA VIRREY CONDE DE LEMOS Y CA LAMDA	COMISARIA PNP LA LEGUA
110	CONTRA LA VIDA, CUERPO Y LA SALUD	LESIONES	100 PSJ EL SOL	COMISARIA PNP LA LEGUA
111	CONTRA LA VIDA, CUERPO Y LA SALUD	LESIONES	1400 CA CARBAJAL UR LOS PILARES	COMISARIA PNP LA LEGUA
112	CONTRA EL PATRIMONIO	HURTO	CA MANSO DE VELASCO Y AV OSCAR R. BENAVIDES	COMISARIA PNP LA LEGUA
113	CONTRA EL PATRIMONIO	HURTO DE VEH═CULO	600 CA VIRREY CONDE DE LEMOS UR LA COLONIAL	COMISARIA PNP LA LEGUA
114	CONTRA EL PATRIMONIO	HURTO	ESPALDA MERCADO TRABAJADORES UNIDOS	COMISARIA PNP LA LEGUA
115	CONTRA LA VIDA, CUERPO Y LA SALUD	LESIONES	MERCADO SANTA ROSA	COMISARIA PNP LA LEGUA
116	CONTRA EL PATRIMONIO	ROBO	4500 AV OSCAR R. BENAVIDES	COMISARIA PNP LA LEGUA
117	CONTRA EL PATRIMONIO	HURTO	3000 AV REPUBLICA ARGENTINA	COMISARIA PNP LA LEGUA
118	CONTRA EL PATRIMONIO	HURTO	AV ELMER FAUCETT Y CA AGUA SANTA	COMISARIA PNP LA LEGUA
119	CONTRA EL PATRIMONIO	HURTO	AV ELMER FAUCETT Y CA JAZPAMPA	COMISARIA PNP LA LEGUA
120	CONTRA LA VIDA, CUERPO Y LA SALUD	LESIONES	100 JR LAS PALMERAS AA HH 2 DE JULIO	COMISARIA PNP LA LEGUA

N	TIPO	MODO	DIRECCION	OBS
121	CONTRA LA VIDA, CUERPO Y LA SALUD	LESIONES	AV REPUBLICA ARGENTINA Y AV ELMER FAUCETT	COMISARIA PNP LA LEGUA
122	CONTRA EL PATRIMONIO	ROBO	100 AV COMANDANTE PEREZ SALMON	COMISARIA PNP LA LEGUA
123	CONTRA EL PATRIMONIO	HURTO	100 CA IQUIQUE	COMISARIA PNP LA LEGUA
124	CONTRA EL PATRIMONIO	HURTO	AV REPUBLICA ARGENTINA Y AV ELMER FAUCETT	COMISARIA PNP LA LEGUA
125	CONTRA EL PATRIMONIO	ROBO	AV LOS INSURGENTES Y AV REPUBLICA ARGENTINA	COMISARIA PNP LA LEGUA
126	CONTRA EL PATRIMONIO	HURTO	3000 AV REPUBLICA ARGENTINA	COMISARIA PNP LA LEGUA
127	CONTRA EL PATRIMONIO	ROBO	UR LOS PILARES	COMISARIA PNP LA LEGUA
128	CONTRA EL PATRIMONIO	ESTAFA	PSJ VILLEGAS	COMISARIA PNP LA LEGUA
129	CONTRA EL PATRIMONIO	ROBO	MERCADO COOP TRABAJADORES UNIDOS	COMISARIA PNP LA LEGUA
130	CONTRA EL PATRIMONIO	ROBO	AV OSCAR R. BENAVIDES Y CA RUY DIAZ	COMISARIA PNP LA LEGUA
131	CONTRA EL PATRIMONIO	ROBO	AV OSCAR R. BENAVIDES Y GARCILAZO DE LA VEGA	COMISARIA PNP LA LEGUA
132	CONTRA EL PATRIMONIO	HURTO	200 CA LAMBDA	COMISARIA PNP LA LEGUA
133	CONTRA EL PATRIMONIO	ROBO	AV OSCAR R. BENAVIDES Y AV LOS INSURGENTES	COMISARIA PNP LA LEGUA
134	CONTRA EL PATRIMONIO	ROBO	UR EL ROCIO	COMISARIA PNP LA LEGUA
135	CONTRA EL PATRIMONIO	ROBO	UR TARAPACA	COMISARIA PNP LA LEGUA
136	CONTRA EL PATRIMONIO	HURTO	3000 AV REPUBLICA ARGENTINA	COMISARIA PNP LA LEGUA
137	CONTRA EL PATRIMONIO	HURTO	100 CA CALLE 3 UR EL ROCIO	COMISARIA PNP LA LEGUA
138	CONTRA LA VIDA, CUERPO Y LA SALUD	LESIONES POR PAF	234 CA VIRREY CONDE DE LEMOS UR LA COLONIAL	COMISARIA PNP LA LEGUA
139	CONTRA EL PATRIMONIO	ESTAFA	4900 AV OSCAR R. BENAVIDES	COMISARIA PNP LA LEGUA
140	CONTRA EL PATRIMONIO	USURPACIÈN	323 CA PABLO DE OLAVIDE	COMISARIA PNP LA LEGUA
141	CONTRA EL PATRIMONIO	HURTO	3000 AV REPUBLICA ARGENTINA	COMISARIA PNP LA LEGUA
142	CONTRA LA SEGURIDAD PUBLICA	TID	AA HH 2 DE JULIO MZ C	COMISARIA PNP LA LEGUA
143	CONTRA EL PATRIMONIO	ROBO	CA FRANCISCO SARMIENTO DE GAMBOA Y CA VIRREY CONDE DE LEMOS	COMISARIA PNP LA LEGUA
144	CONTRA EL PATRIMONIO	ROBO	3000 AV REPUBLICA ARGENTINA	COMISARIA PNP LA LEGUA
145	CONTRA LA VIDA, CUERPO Y LA SALUD	LESIONES	3500 AV REPUBLICA ARGENTINA	COMISARIA PNP LA LEGUA
146	CONTRA EL PATRIMONIO	ESTAFA	3000 AV REPUBLICA ARGENTINA	COMISARIA PNP LA LEGUA
147	CONTRA EL PATRIMONIO	ROBO	AV ELMER FAUCETT Y AV REPUBLICA ARGENTINA	COMISARIA PNP LA LEGUA
148	CONTRA LA VIDA, CUERPO Y LA SALUD	LESIONES	3500 AV REPUBLICA ARGENTINA	COMISARIA PNP LA LEGUA
149	CONTRA EL PATRIMONIO	HURTO	3000 AV REPUBLICA ARGENTINA	COMISARIA PNP LA LEGUA
150	CONTRA EL PATRIMONIO	HURTO	3000 AV REPUBLICA ARGENTINA	COMISARIA PNP LA LEGUA
151	CONTRA EL PATRIMONIO	ROBO	AV OSCAR R. BENAVIDES Y CA IQUIQUE	COMISARIA PNP LA LEGUA
152	CONTRA EL PATRIMONIO	ROBO	CANCHA 13 UR TARAPACA	COMISARIA PNP LA LEGUA
153	CONTRA EL PATRIMONIO	ROBO	400 CA VIRREY CONDE DE LEMOS	COMISARIA PNP LA LEGUA
154	CONTRA EL PATRIMONIO	ROBO	2500 AV OSCAR R. BENAVIDES UR RENOVACION PALOMINO	COMISARIA PNP LA LEGUA
155	CONTRA LA LIBERTAD	VIOLACIÈN SEXUAL	300 CA HURTADO DE MENDOZA	COMISARIA PNP LA LEGUA
156	CONTRA LA SEGURIDAD PUBLICA	TID	100 CA TUPAC AMARU	COMISARIA PNP LA LEGUA
157	CONTRA EL PATRIMONIO	ROBO	MZ C LTE 18 UR PEDRO RUIZ	COMISARIA PNP LA LEGUA
158	CONTRA EL PATRIMONIO	HURTO	AV OSCAR R. BENAVIDES Y CA MANSO DE VELASCO	COMISARIA PNP LA LEGUA
159	CONTRA EL PATRIMONIO	ROBO	AV SANTA ROSA Y AV REPUBLICA ARGENTINA	COMISARIA PNP LA LEGUA
160	CONTRA EL PATRIMONIO	ROBO	100 AV GARCILAZO DE LA VEGA	COMISARIA PNP LA LEGUA

N	TIPO	MODO	DIRECCION	OBS
161	CONTRA EL PATRIMONIO	ESTAFA	3000 AV REPUBLICA ARGENTINA	COMISARIA PNP LA LEGUA
162	CONTRA EL PATRIMONIO	ROBO	UR LA COLONIAL	COMISARIA PNP LA LEGUA
163	CONTRA EL PATRIMONIO	ROBO	CA LOS GERANIOS Y CA LAS AMAPOLAS	COMISARIA PNP LA LEGUA
164	CONTRA EL PATRIMONIO	HURTO	3000 AV REPUBLICA ARGENTINA	COMISARIA PNP LA LEGUA
165	CONTRA EL PATRIMONIO	ROBO	AV COMANDANTE PEREZ SALMON Y AV SANTA ROSA	COMISARIA PNP LA LEGUA
166	CONTRA EL PATRIMONIO	HURTO	3000 AV REPUBLICA ARGENTINA	COMISARIA PNP LA LEGUA
167	CONTRA EL PATRIMONIO	HURTO	3000 AV REPUBLICA ARGENTINA	COMISARIA PNP LA LEGUA
168	CONTRA EL PATRIMONIO	ROBO	AV REPUBLICA ARGENTINA Y AV LOS INSURGENTES	COMISARIA PNP LA LEGUA
169	CONTRA EL PATRIMONIO	ROBO	100 CA LAMBDA	COMISARIA PNP LA LEGUA
170	CONTRA EL PATRIMONIO	ROBO	AV COMANDANTE PEREZ SALMON Y AV SANTA ROSA	COMISARIA PNP LA LEGUA
171	CONTRA EL PATRIMONIO	ROBO	100 CA VIRREY CONDE DE LEMOS	COMISARIA PNP LA LEGUA
172	CONTRA LA VIDA, CUERPO Y LA SALUD	LESIONES	AA HH 2 DE JULIO MZ A LTE 10	COMISARIA PNP LA LEGUA
173	CONTRA LA ADMINISTRACION PUBLICA	ABUSO DE AUTORIDAD	4800 AV OSCAR R. BENAVIDES	COMISARIA PNP LA LEGUA
174	CONTRA LA VIDA, CUERPO Y LA SALUD	LESIONES	3800 AV REPUBLICA ARGENTINA	COMISARIA PNP LA LEGUA
175	CONTRA EL PATRIMONIO	ROBO	4800 AV OSCAR R. BENAVIDES	COMISARIA PNP LA LEGUA
176	CONTRA LA LIBERTAD	ACTOS CONTRA EL PUDOR	AV COMANDANTE PEREZ SALMON Y AV SANTA ROSA	COMISARIA PNP LA LEGUA
177	CONTRA EL PATRIMONIO	ROBO	CA CALLE 13 Y AV OSCAR R. BENAVIDES	COMISARIA PNP LA LEGUA
178	CONTRA EL PATRIMONIO	HURTO	UR LOS PILARES	COMISARIA PNP LA LEGUA
179	CONTRA EL PATRIMONIO	ROBO	4800 AV OSCAR R. BENAVIDES	COMISARIA PNP LA LEGUA
180	CONTRA EL PATRIMONIO	HURTO	100 PSJ FRANCISCO BOLOGNESI UR LOS PILARES	COMISARIA PNP LA LEGUA
181	CONTRA EL PATRIMONIO	APROPIACIÉN IL═CITA	100 CA RUY DIAZ	COMISARIA PNP LA LEGUA
182	CONTRA EL PATRIMONIO	HURTO	2200 AV ELMER FAUCETT	COMISARIA PNP LA LEGUA
183	CONTRA EL PATRIMONIO	HURTO	3000 AV REPUBLICA ARGENTINA	COMISARIA PNP LA LEGUA
184	CONTRA EL PATRIMONIO	ROBO	4400 AV REPUBLICA ARGENTINA	COMISARIA PNP LA LEGUA
185	CONTRA LA VIDA, CUERPO Y LA SALUD	LESIONES	100 CA PABLO DE OLAVIDE	COMISARIA PNP LA LEGUA
186	CONTRA EL PATRIMONIO	ROBO	JR LOA Y AV OSCAR R. BENAVIDES	COMISARIA PNP LA LEGUA
187	CONTRA LA VIDA, CUERPO Y LA SALUD	LESIÉN	500 CA VIRREY CONDE DE LEMOS	COMISARIA PNP LA LEGUA
188	CONTRA EL PATRIMONIO	HURTO	AV OSCAR R. BENAVIDES Y AV ELMER FAUCETT	COMISARIA PNP LA LEGUA
189	CONTRA EL PATRIMONIO	ROBO	145 CA PABLO DE OLAVIDE	COMISARIA PNP LA LEGUA
190	CONTRA EL PATRIMONIO	HURTO	300 CA RUY DIAZ	COMISARIA PNP LA LEGUA
191	CONTRA LA VIDA, CUERPO Y LA SALUD	LESIONES	UR PEDRO RUIZ GALLO	COMISARIA PNP LA LEGUA
192	CONTRA EL PATRIMONIO	ROBO	105 CA VIRREY CONDE DE LEMOS	COMISARIA PNP LA LEGUA
193	CONTRA EL PATRIMONIO	ROBO	4822 AV OSCAR R. BENAVIDES	COMISARIA PNP LA LEGUA
194	CONTRA EL PATRIMONIO	ROBO	3901 AV REPUBLICA ARGENTINA	COMISARIA PNP LA LEGUA
195	CONTRA EL PATRIMONIO	HURTO	5000 AV OSCAR R. BENAVIDES	COMISARIA PNP LA LEGUA
196	CONTRA EL PATRIMONIO	ROBO	CA VIRREY CONDE DE LEMOS Y AV GARCILAZO DE LA VEGA	COMISARIA PNP LA LEGUA
197	CONTRA EL PATRIMONIO	HURTO	AV ELMER FAUCETT Y AV OSCAR R. BENAVIDES	COMISARIA PNP LA LEGUA
198	CONTRA EL PATRIMONIO	APROPIACIÉN IL═CITA	AV SANTA ROSA Y AV OSCAR R. BENAVIDES	COMISARIA PNP LA LEGUA
199	CONTRA EL PATRIMONIO	ROBO	420 AV LOS INSURGENTES	COMISARIA PNP LA LEGUA
200	CONTRA LA VIDA, CUERPO Y LA SALUD	LESIONES	4600 AV OSCAR R. BENAVIDES	COMISARIA PNP LA LEGUA

N	TIPO	MODO	DIRECCION	OBS
201	CONTRA EL PATRIMONIO	ROBO	AV REPUBLICA ARGENTINA Y AV ELMER FAUCETT	COMISARIA PNP LA LEGUA
202	CONTRA LA SEGURIDAD PUBLICA	PELIGRO COMUN	100 CA IQUIQUE UR TARAPACA	COMISARIA PNP LA LEGUA
203	CONTRA LA VIDA, CUERPO Y LA SALUD	LESIONES	AV SANTA ROSA Y AV OSCAR R. BENAVIDES	COMISARIA PNP LA LEGUA
204	CONTRA LA LIBERTAD	ACTOS CONTRA EL PUDOR	300 CA SAN FRANCISCO UR TARAPACA	COMISARIA PNP LA LEGUA
205	CONTRA EL PATRIMONIO	ROBO	4500 AV OSCAR R. BENAVIDES	COMISARIA PNP LA LEGUA
206	CONTRA EL PATRIMONIO	HURTO	4510 AV OSCAR R. BENAVIDES	COMISARIA PNP LA LEGUA
207	CONTRA EL PATRIMONIO	ROBO	AV ELMER FAUCETT Y AV OSCAR R. BENAVIDES	COMISARIA PNP LA LEGUA
208	CONTRA EL PATRIMONIO	ROBO	4499 AV OSCAR R. BENAVIDES	COMISARIA PNP LA LEGUA
209	CONTRA EL PATRIMONIO	ROBO	CA CALLE 6 UR PILARES AZULES	COMISARIA PNP LA LEGUA
210	CONTRA EL PATRIMONIO	APROPIACIËN IL═CITA	201 PSJ VILLEGAS	COMISARIA PNP LA LEGUA
211	CONTRA EL PATRIMONIO	HURTO	100 CA AGUA SANTA	COMISARIA PNP LA LEGUA
212	CONTRA EL PATRIMONIO	ROBO	567 AV SANTA ROSA	COMISARIA PNP LA LEGUA
213	CONTRA EL PATRIMONIO	HURTO	AV OSCAR R. BENAVIDES Y CA HIPOLITO UNANUE	COMISARIA PNP LA LEGUA
214	CONTRA EL PATRIMONIO	HURTO	114 CA VIRREY CONDE DE LEMOS	COMISARIA PNP LA LEGUA
215	CONTRA EL PATRIMONIO	HURTO	3000 AV REPUBLICA ARGENTINA	COMISARIA PNP LA LEGUA
216	CONTRA LA SEGURIDAD PUBLICA	TENENCIA ILEGAL DE ARMA	101 CA MANUEL BONNEMAISON	COMISARIA PNP LA LEGUA
217	CONTRA EL PATRIMONIO	HURTO	AV REPUBLICA ARGENTINA Y AV ELMER FAUCETT	COMISARIA PNP LA LEGUA
218	CONTRA EL PATRIMONIO	ESTAFA	3000 AV REPUBLICA ARGENTINA	COMISARIA PNP LA LEGUA
219	CONTRA EL PATRIMONIO	ROBO	400 AV SANTA ROSA	COMISARIA PNP LA LEGUA
220	CONTRA EL PATRIMONIO	HURTO	100 CA LOAYZA SAN FRANCISCO	COMISARIA PNP LA LEGUA
221	CONTRA EL PATRIMONIO	HURTO	AV OSCAR R. BENAVIDES Y CA HIPOLITO UNANUE	COMISARIA PNP LA LEGUA
222	CONTRA EL PATRIMONIO	HURTO	CA 3 MZ O LTE 1 UR PILARES	COMISARIA PNP LA LEGUA
223	CONTRA LA SEGURIDAD PUBLICA	CONDUCIR EN ESTADO DE EBRIEDAD	AV ELMER FAUCETT Y AV OSCAR R. BENAVIDES	COMISARIA PNP LA LEGUA
224	CONTRA EL PATRIMONIO	ROBO	100 CA LOS CANCHONES	COMISARIA PNP LA LEGUA
225	CONTRA EL PATRIMONIO	HURTO	400 CA SAN FRANCISCO	COMISARIA PNP LA LEGUA
226	CONTRA LA VIDA, CUERPO Y LA SALUD	LESIONES	AV LOS INSURGENTES Y AV OSCAR R. BENAVIDES REF FUNDICION	COMISARIA PNP LA LEGUA
227	CONTRA LA LIBERTAD	VIOLACIËN SEXUAL	100 CA LOS DIAMANTES	COMISARIA PNP LA LEGUA
228	CONTRA LA VIDA, CUERPO Y LA SALUD	LESIONES	AV ELMER FAUCETT Y AV OSCAR R. BENAVIDES	COMISARIA PNP LA LEGUA
229	CONTRA LA VIDA, CUERPO Y LA SALUD	LESIONES	100 CA LOA	COMISARIA PNP LA LEGUA
230	CONTRA EL PATRIMONIO	ROBO	AV OSCAR R. BENAVIDES Y AV ELMER FAUCETT	COMISARIA PNP LA LEGUA
231	CONTRA EL PATRIMONIO	HURTO	2212 AV ELMER FAUCETT	COMISARIA PNP LA LEGUA
232	CONTRA EL PATRIMONIO	ROBO	1101 AV COMANDANTE PEREZ SALMON	COMISARIA PNP LA LEGUA
233	CONTRA EL PATRIMONIO	HURTO	500 CA VIRREY CONDE DE LEMOS	COMISARIA PNP LA LEGUA
234	CONTRA EL PATRIMONIO	HURTO	3000 AV OSCAR R. BENAVIDES	COMISARIA PNP LA LEGUA
235	CONTRA EL PATRIMONIO	HURTO	UR SAN FERNANDO	COMISARIA PNP LA LEGUA
236	CONTRA EL PATRIMONIO	ROBO	UR TARAPACA	COMISARIA PNP LA LEGUA
237	CONTRA EL PATRIMONIO	ROBO	5000 AV OSCAR R. BENAVIDES	COMISARIA PNP LA LEGUA
238	CONTRA EL PATRIMONIO	HURTO	3000 AV REPUBLICA ARGENTINA	COMISARIA PNP LA LEGUA
239	CONTRA EL PATRIMONIO	ROBO	5000 AV OSCAR R. BENAVIDES	COMISARIA PNP LA LEGUA
240	CONTRA EL PATRIMONIO	ROBO	4500 AV OSCAR R. BENAVIDES	COMISARIA PNP LA LEGUA

N	TIPO	MODO	DIRECCION	OBS
241	CONTRA EL PATRIMONIO	ROBO	AV ELMER FAUCETT Y AV REPUBLICA ARGENTINA	COMISARIA PNP LA LEGUA
242	CONTRA EL PATRIMONIO	ROBO	4900 AV OSCAR R. BENAVIDES	COMISARIA PNP LA LEGUA
243	CONTRA EL PATRIMONIO	ROBO	1112 AV COMANDANTE PEREZ SALMON	COMISARIA PNP LA LEGUA
244	CONTRA LA VIDA, CUERPO Y LA SALUD	LESIONES	200 CA LOA	COMISARIA PNP LA LEGUA
245	CONTRA EL PATRIMONIO	HURTO	UR TARAPACA	COMISARIA PNP LA LEGUA
246	CONTRA EL PATRIMONIO	ROBO	4444 AV OSCAR R. BENAVIDES	COMISARIA PNP LA LEGUA
247	CONTRA EL PATRIMONIO	ROBO	AV REPUBLICA ARGENTINA Y PSJ EL SOL	COMISARIA PNP LA LEGUA
248	CONTRA EL PATRIMONIO	HURTO	100 CA OMICRON	COMISARIA PNP LA LEGUA
249	CONTRA EL PATRIMONIO	ROBO	UR LOS PILARES	COMISARIA PNP LA LEGUA
250	CONTRA EL PATRIMONIO	ROBO	4460 AV OSCAR R. BENAVIDES	COMISARIA PNP LA LEGUA
251	CONTRA EL PATRIMONIO	HURTO	4400 AV OSCAR R. BENAVIDES	COMISARIA PNP LA LEGUA
252	CONTRA EL PATRIMONIO	ROBO	4473 AV OSCAR R. BENAVIDES	COMISARIA PNP LA LEGUA
253	CONTRA EL PATRIMONIO	HURTO	AV COMANDANTE PEREZ SALMON Y AV LOS INSURGENTES	COMISARIA PNP LA LEGUA
254	CONTRA EL PATRIMONIO	ROBO	PSJ VILLEGAS	COMISARIA PNP LA LEGUA
255	CONTRA EL PATRIMONIO	HURTO	3000 AV REPUBLICA ARGENTINA	COMISARIA PNP LA LEGUA
256	CONTRA EL PATRIMONIO	ROBO	4501 AV OSCAR R. BENAVIDES	COMISARIA PNP LA LEGUA
257	CONTRA LA VIDA, CUERPO Y LA SALUD	LESIONES	AV OSCAR R. BENAVIDES Y AV ELMER FAUCETT	COMISARIA PNP LA LEGUA
258	CONTRA EL PATRIMONIO	ROBO	394 AV ELMER FAUCETT (TIENDA MACKRO)	COMISARIA PNP LA LEGUA
259	CONTRA EL PATRIMONIO	ROBO	UR LOS PILARES	COMISARIA PNP LA LEGUA
260	CONTRA EL PATRIMONIO	HURTO	100 CA CALLE 4 DE JUNIO	COMISARIA PNP LA LEGUA
261	CONTRA EL PATRIMONIO	HURTO	3200 AV REPUBLICA ARGENTINA	COMISARIA PNP LA LEGUA
262	CONTRA LA VIDA, CUERPO Y LA SALUD	LESIONES LEVES	AV REPUBLICA ARGENTINA Y AV ELMER FAUCETT	COMISARIA PNP LA LEGUA
263	CONTRA EL PATRIMONIO	ESTAFA	100 CA LOS JAZMINES	COMISARIA PNP LA LEGUA
264	CONTRA EL PATRIMONIO	ROBO	AV OSCAR R. BENAVIDES Y AV ELMER FAUCETT	COMISARIA PNP LA LEGUA
265	CONTRA EL PATRIMONIO	ROBO	AV OSCAR R. BENAVIDES Y AV ELMER FAUCETT	COMISARIA PNP LA LEGUA
266	CONTRA EL PATRIMONIO	HURTO	3000 AV REPUBLICA ARGENTINA	COMISARIA PNP LA LEGUA
267	CONTRA EL PATRIMONIO	ROBO	100 CA CALLE 5 (MERCADO TRABAJADORES UNIDOS)	COMISARIA PNP LA LEGUA
268	CONTRA EL PATRIMONIO	ROBO	AV COMANDANTE PEREZ SALMON Y AV SANTA ROSA	COMISARIA PNP LA LEGUA
269	CONTRA EL PATRIMONIO	HURTO	2800 AV REPUBLICA ARGENTINA	COMISARIA PNP LA LEGUA
270	CONTRA LA VIDA, CUERPO Y LA SALUD	LESIONES LEVES	AV REPUBLICA ARGENTINA Y PSJ LAS AGUILAS	COMISARIA PNP LA LEGUA
271	CONTRA LA VIDA, CUERPO Y LA SALUD	LESIONES PAF	100 CA HUANTAJAYA	COMISARIA PNP LA LEGUA
272	CONTRA LA VIDA, CUERPO Y LA SALUD	LESIONES PAF	100 CA AGUA SANTA UR PEDRO RUIZ GALLO	COMISARIA PNP LA LEGUA
273	CONTRA LA VIDA, CUERPO Y LA SALUD	HOMICIDIO	3900 AV REPUBLICA ARGENTINA	COMISARIA PNP LA LEGUA
274	CONTRA EL PATRIMONIO	ROBO	100 CA IQUIQUE UR TARAPACA	COMISARIA PNP LA LEGUA
275	CONTRA EL PATRIMONIO	HURTO	150 CA HUANTAJAYA	COMISARIA PNP LA LEGUA
276	CONTRA EL PATRIMONIO	ROBO	5100 AV OSCAR R. BENAVIDES	COMISARIA PNP LA LEGUA
277	CONTRA EL PATRIMONIO	ROBO	PARQUE SAN ANTONIO UR SAN FERNANDO	COMISARIA PNP LA LEGUA
278	CONTRA EL PATRIMONIO	ROBO	AV LOS INSURGENTES Y AV COMANDANTE PEREZ SALMON	COMISARIA PNP LA LEGUA
279	CONTRA LA LIBERTAD	COACCION	3400 AV OSCAR R. BENAVIDES	COMISARIA PNP LA LEGUA
280	CONTRA EL PATRIMONIO	ROBO	AV ELMER FAUCETT Y AV REPUBLICA ARGENTINA	COMISARIA PNP LA LEGUA

N	TIPO	MODO	DIRECCION	OBS
281	CONTRA EL PATRIMONIO	HURTO	AV REPUBLICA ARGENTINA Y PSJ EL SOL	COMISARIA PNP LA LEGUA
282	CONTRA EL PATRIMONIO	ROBO	CA AGUA SANTA Y AV ELMER FAUCETT	COMISARIA PNP LA LEGUA
283	CONTRA EL PATRIMONIO	ROBO	200 CA LOS GERANIOS	COMISARIA PNP LA LEGUA
284	CONTRA LA SEGURIDAD PUBLICA	CONDUCIR EN ESTADO DE EBRIEDAD	AV OSCAR R. BENAVIDES Y AV SANTA ROSA	COMISARIA PNP LA LEGUA
285	CONTRA EL PATRIMONIO	ROBO	4000 AV OSCAR R. BENAVIDES	COMISARIA PNP LA LEGUA
286	CONTRA EL PATRIMONIO	HURTO	AV ELMER FAUCETT Y AV OSCAR R. BENAVIDES	COMISARIA PNP LA LEGUA
287	CONTRA EL PATRIMONIO	HURTO	AV SANTA ROSA Y AV COMANDANTE PEREZ SALMON	COMISARIA PNP LA LEGUA
288	CONTRA EL PATRIMONIO	HURTO	100 CA LOS DIAMANTES	COMISARIA PNP LA LEGUA
289	CONTRA EL PATRIMONIO	HURTO	100 CA LOS JAZMINES AAHH 2 DE JULIO	COMISARIA PNP LA LEGUA
290	CONTRA LA VIDA, CUERPO Y LA SALUD	HOMICIDIO POR PAF	AV SANTA ROSA Y CA CALLE A UR RENOVACION PALOMINO	COMISARIA PNP LA LEGUA
291	CONTRA EL PATRIMONIO	ROBO	PARQUE SAN FERNANDO	COMISARIA PNP LA LEGUA
292	CONTRA EL PATRIMONIO	HURTO	100 CA VIRREY CONDE DE LEMOS	COMISARIA PNP LA LEGUA
293	CONTRA EL PATRIMONIO	ROBO AGRAVADO	105 CA KAPPA UR LA COLONIAL	COMISARIA PNP LA LEGUA
294	CONTRA EL PATRIMONIO	ROBO	PARQUE EL ROCIO	COMISARIA PNP LA LEGUA
295	CONTRA EL PATRIMONIO	HURTO	AV REPUBLICA ARGENTINA Y PSJ VILLEGAS	COMISARIA PNP LA LEGUA
296	CONTRA EL PATRIMONIO	HURTO	4500 AV REPUBLICA ARGENTINA	COMISARIA PNP LA LEGUA
297	CONTRA EL PATRIMONIO	ROBO	394 AV ELMER FAUCETT (TIENDA MACKRO)	COMISARIA PNP LA LEGUA
298	CONTRA EL PATRIMONIO	APROPIACIÉN IL═CITA	266 CA GAMA UR LA COLONIAL	COMISARIA PNP LA LEGUA
299	CONTRA LA VIDA, CUERPO Y LA SALUD	LESIONES PAF	UR PILARES AZULES	COMISARIA PNP LA LEGUA
300	CONTRA LA VIDA, CUERPO Y LA SALUD	HOMICIDIO POR PAF	UR PILARES AZULES	COMISARIA PNP LA LEGUA
301	CONTRA EL PATRIMONIO	HURTO	AV ENRIQUE MEIGGS Y AV REPUBLICA ARGENTINA	COMISARIA PNP LA LEGUA
302	CONTRA LA LIBERTAD	ACTOS CONTRA EL PUDOR	298 PSJ EL SOL	COMISARIA PNP LA LEGUA
303	CONTRA EL PATRIMONIO	APROPIACIÉN IL═CITA	300 AV GARCILAZO DE LA VEGA	COMISARIA PNP LA LEGUA
304	CONTRA LA VIDA, CUERPO Y LA SALUD	LESIONES	CA RUY DIAZ Y AV OSCAR R. BENAVIDES	COMISARIA PNP LA LEGUA
305	CONTRA EL PATRIMONIO	HURTO	100 CA LAMDA	COMISARIA PNP LA LEGUA
306	CONTRA EL PATRIMONIO	HURTO	MZ A1 LTE 12 UR LOS PILARES	COMISARIA PNP LA LEGUA
307	CONTRA LA VIDA, CUERPO Y LA SALUD	LESIONES	3500 AV REPUBLICA ARGENTINA	COMISARIA PNP LA LEGUA
308	CONTRA LA VIDA, CUERPO Y LA SALUD	LESIONES	CA JAZPAMPA Y AV ELMER FAUCETT	COMISARIA PNP LA LEGUA
309	CONTRA EL PATRIMONIO	ROBO	AV OSCAR R. BENAVIDES Y AV SANTA ROSA	COMISARIA PNP LA LEGUA
310	CONTRA LA VIDA, CUERPO Y LA SALUD	LESIONES	100 PSJ VILLEGAS	COMISARIA PNP LA LEGUA
311	CONTRA LA VIDA, CUERPO Y LA SALUD	LESIONES	3200 AV REPUBLICA ARGENTINA	COMISARIA PNP LA LEGUA
312	CONTRA EL PATRIMONIO	HURTO	3000 AV REPUBLICA ARGENTINA	COMISARIA PNP LA LEGUA
313	CONTRA EL PATRIMONIO	ESTAFA	200 CA SAN FRANCISCO UR TARAPACA	COMISARIA PNP LA LEGUA
314	CONTRA EL PATRIMONIO	HURTO	205 AV COMANDANTE PEREZ SALMON UR LOS PILARES	COMISARIA PNP LA LEGUA
315	CONTRA LA VIDA, CUERPO Y LA SALUD	HOMICIDIO POR PAF	100 CA RAMON ZAVALA	COMISARIA PNP LA LEGUA
316	CONTRA LA VIDA, CUERPO Y LA SALUD	LESIONES POR PAF	100 CA RAMON ZAVALA	COMISARIA PNP LA LEGUA
317	CONTRA EL PATRIMONIO	ROBO	CA OMICRON Y CA DELTA	COMISARIA PNP LA LEGUA
318	CONTRA EL PATRIMONIO	ESTAFA	100 CA LAS AMAPOLAS AA HH 2 DE JULIO	COMISARIA PNP LA LEGUA
319	CONTRA LA LIBERTAD	VIOLACIÉN SEXUAL	JR JASPAMPA UR TARAPACA	COMISARIA PNP LA LEGUA
320	CONTRA LA SEGURIDAD PUBLICA	INCENDIO	3000 AV REPUBLICA ARGENTINA	COMISARIA PNP LA LEGUA

N	TIPO	MODO	DIRECCION	OBS
361	CONTRA EL PATRIMONIO	HURTO	400 CA VIRREY CONDE DE LEMOS	COMISARIA PNP LA LEGUA
362	CONTRA EL PATRIMONIO	ROBO	4800 AV OSCAR R. BENAVIDES	COMISARIA PNP LA LEGUA
363	CONTRA LA VIDA, CUERPO Y LA SALUD	LESIONES	100 CA OMICRON	COMISARIA PNP LA LEGUA
364	CONTRA LA SEGURIDAD PUBLICA	PELIGRO COM ┌N	100 AV FRANCISCO FORCELLEDO	COMISARIA PNP LA LEGUA
365	CONTRA EL PATRIMONIO	ROBO	AV SANTA ROSA Y AV COMANDANTE PEREZ SALMON	COMISARIA PNP LA LEGUA
366	CONTRA EL PATRIMONIO	HURTO	700 AV COMANDANTE PEREZ SALMON	COMISARIA PNP LA LEGUA
367	CONTRA EL PATRIMONIO	HURTO DE VEH═CULO	CA VIRREY CONDE DE LEMOS Y CA LAMDA	COMISARIA PNP LA LEGUA
368	CONTRA LA VIDA, CUERPO Y LA SALUD	LESIONES	100 PSJ EL SOL	COMISARIA PNP LA LEGUA
369	CONTRA LA VIDA, CUERPO Y LA SALUD	LESIONES	1400 CA CARBAJAL UR LOS PILARES	COMISARIA PNP LA LEGUA
370	CONTRA EL PATRIMONIO	HURTO	CA MANSO DE VELASCO Y AV OSCAR R. BENAVIDES	COMISARIA PNP LA LEGUA
371	CONTRA EL PATRIMONIO	HURTO DE VEH═CULO	600 CA VIRREY CONDE DE LEMOS UR LA COLONIAL	COMISARIA PNP LA LEGUA
372	CONTRA EL PATRIMONIO	HURTO	ESPALDA MERCADO TRABAJADORES UNIDOS	COMISARIA PNP LA LEGUA
373	CONTRA LA VIDA, CUERPO Y LA SALUD	LESIONES	MERCADO SANTA ROSA	COMISARIA PNP LA LEGUA
374	CONTRA EL PATRIMONIO	ROBO	4500 AV OSCAR R. BENAVIDES	COMISARIA PNP LA LEGUA
375	CONTRA EL PATRIMONIO	HURTO	3000 AV REPUBLICA ARGENTINA	COMISARIA PNP LA LEGUA
376	CONTRA EL PATRIMONIO	HURTO	AV ELMER FAUCETT Y CA AGUA SANTA	COMISARIA PNP LA LEGUA
377	CONTRA EL PATRIMONIO	HURTO	AV ELMER FAUCETT Y CA JAZPAMPA	COMISARIA PNP LA LEGUA
378	CONTRA LA VIDA, CUERPO Y LA SALUD	LESIONES	100 JR LAS PALMERAS AA HH 2 DE JULIO	COMISARIA PNP LA LEGUA
379	CONTRA LA VIDA, CUERPO Y LA SALUD	LESIONES	AV REPUBLICA ARGENTINA Y AV ELMER FAUCETT	COMISARIA PNP LA LEGUA
380	CONTRA EL PATRIMONIO	ROBO	100 AV COMANDANTE PEREZ SALMON	COMISARIA PNP LA LEGUA
381	CONTRA EL PATRIMONIO	HURTO	100 CA IQUIQUE	COMISARIA PNP LA LEGUA
382	CONTRA EL PATRIMONIO	HURTO	AV REPUBLICA ARGENTINA Y AV ELMER FAUCETT	COMISARIA PNP LA LEGUA
383	CONTRA EL PATRIMONIO	ROBO	AV LOS INSURGENTES Y AV REPUBLICA ARGENTINA	COMISARIA PNP LA LEGUA
384	CONTRA EL PATRIMONIO	HURTO	3000 AV REPUBLICA ARGENTINA	COMISARIA PNP LA LEGUA
385	CONTRA EL PATRIMONIO	ROBO	UR LOS PILARES	COMISARIA PNP LA LEGUA
386	CONTRA EL PATRIMONIO	ESTAFA	PSJ VILLEGAS	COMISARIA PNP LA LEGUA
387	CONTRA EL PATRIMONIO	ROBO	MERCADO COOP TRABAJADORES UNIDOS	COMISARIA PNP LA LEGUA
388	CONTRA EL PATRIMONIO	ROBO	AV OSCAR R. BENAVIDES Y CA RUY DIAZ	COMISARIA PNP LA LEGUA
389	CONTRA EL PATRIMONIO	ROBO	AV OSCAR R. BENAVIDES Y GARCILAZO DE LA VEGA	COMISARIA PNP LA LEGUA
390	CONTRA EL PATRIMONIO	HURTO	200 CA LAMBDA	COMISARIA PNP LA LEGUA
391	CONTRA EL PATRIMONIO	ROBO	AV OSCAR R. BENAVIDES Y AV LOS INSURGENTES	COMISARIA PNP LA LEGUA
392	CONTRA EL PATRIMONIO	ROBO	UR EL ROCIO	COMISARIA PNP LA LEGUA
393	CONTRA EL PATRIMONIO	ROBO	UR TARAPACA	COMISARIA PNP LA LEGUA
394	CONTRA EL PATRIMONIO	HURTO	3000 AV REPUBLICA ARGENTINA	COMISARIA PNP LA LEGUA
395	CONTRA EL PATRIMONIO	HURTO	100 CA CALLE 3 UR EL ROCIO	COMISARIA PNP LA LEGUA
396	CONTRA LA VIDA, CUERPO Y LA SALUD	LESIONES POR PAF	234 CA VIRREY CONDE DE LEMOS UR LA COLONIAL	COMISARIA PNP LA LEGUA
397	CONTRA EL PATRIMONIO	ESTAFA	4900 AV OSCAR R. BENAVIDES	COMISARIA PNP LA LEGUA
398	CONTRA EL PATRIMONIO	USURPACIÉN	323 CA PABLO DE OLAVIDE	COMISARIA PNP LA LEGUA
399	CONTRA EL PATRIMONIO	HURTO	3000 AV REPUBLICA ARGENTINA	COMISARIA PNP LA LEGUA
400	CONTRA LA SEGURIDAD PUBLICA	TID	AA HH 2 DE JULIO MZ C	COMISARIA PNP LA LEGUA

N	TIPO	MODO	DIRECCION	OBS
401	CONTRA EL PATRIMONIO	ROBO	CA FRANCISCO SARMIENTO DE GAMBOA Y CA VIRREY CONDE DE LEMOS	COMISARIA PNP LA LEGUA
402	CONTRA EL PATRIMONIO	ROBO	3000 AV REPUBLICA ARGENTINA	COMISARIA PNP LA LEGUA
403	CONTRA LA VIDA, CUERPO Y LA SALUD	LESIONES	3500 AV REPUBLICA ARGENTINA	COMISARIA PNP LA LEGUA
404	CONTRA EL PATRIMONIO	ESTAFA	3000 AV REPUBLICA ARGENTINA	COMISARIA PNP LA LEGUA
405	CONTRA EL PATRIMONIO	ROBO	AV ELMER FAUCETT Y AV REPUBLICA ARGENTINA	COMISARIA PNP LA LEGUA
406	CONTRA LA VIDA, CUERPO Y LA SALUD	LESIONES	3500 AV REPUBLICA ARGENTINA	COMISARIA PNP LA LEGUA
407	CONTRA EL PATRIMONIO	HURTO	3000 AV REPUBLICA ARGENTINA	COMISARIA PNP LA LEGUA
408	CONTRA EL PATRIMONIO	HURTO	3000 AV REPUBLICA ARGENTINA	COMISARIA PNP LA LEGUA
409	CONTRA EL PATRIMONIO	ROBO	AV OSCAR R. BENAVIDES Y CA IQUIQUE	COMISARIA PNP LA LEGUA
410	CONTRA EL PATRIMONIO	ROBO	CANCHA 13 UR TARAPACA	COMISARIA PNP LA LEGUA
411	CONTRA EL PATRIMONIO	ROBO	400 CA VIRREY CONDE DE LEMOS	COMISARIA PNP LA LEGUA
412	CONTRA EL PATRIMONIO	ROBO	2500 AV OSCAR R. BENAVIDES UR RENOVACION PALOMINO	COMISARIA PNP LA LEGUA
413	CONTRA LA LIBERTAD	VIOLACIÉN SEXUAL	300 CA HURTADO DE MENDOZA	COMISARIA PNP LA LEGUA
414	CONTRA LA SEGURIDAD PUBLICA	TID	100 CA TUPAC AMARU	COMISARIA PNP LA LEGUA
415	CONTRA EL PATRIMONIO	ROBO	MZ C LTE 18 UR PEDRO RUIZ	COMISARIA PNP LA LEGUA
416	CONTRA EL PATRIMONIO	HURTO	AV OSCAR R. BENAVIDES Y CA MANSO DE VELASCO	COMISARIA PNP LA LEGUA
417	CONTRA EL PATRIMONIO	ROBO	AV SANTA ROSA Y AV REPUBLICA ARGENTINA	COMISARIA PNP LA LEGUA
418	CONTRA EL PATRIMONIO	ROBO	100 AV GARCILAZO DE LA VEGA	COMISARIA PNP LA LEGUA
419	CONTRA EL PATRIMONIO	ESTAFA	3000 AV REPUBLICA ARGENTINA	COMISARIA PNP LA LEGUA
420	CONTRA EL PATRIMONIO	ROBO	UR LA COLONIAL	COMISARIA PNP LA LEGUA
421	CONTRA EL PATRIMONIO	ROBO	CA LOS GERANIOS Y CA LAS AMAPOLAS	COMISARIA PNP LA LEGUA
422	CONTRA EL PATRIMONIO	HURTO	3000 AV REPUBLICA ARGENTINA	COMISARIA PNP LA LEGUA
423	CONTRA EL PATRIMONIO	ROBO	AV COMANDANTE PEREZ SALMON Y AV SANTA ROSA	COMISARIA PNP LA LEGUA
424	CONTRA EL PATRIMONIO	HURTO	3000 AV REPUBLICA ARGENTINA	COMISARIA PNP LA LEGUA
425	CONTRA EL PATRIMONIO	HURTO	3000 AV REPUBLICA ARGENTINA	COMISARIA PNP LA LEGUA
426	CONTRA EL PATRIMONIO	ROBO	AV REPUBLICA ARGENTINA Y AV LOS INSURGENTES	COMISARIA PNP LA LEGUA
427	CONTRA EL PATRIMONIO	ROBO	100 CA LAMBDA	COMISARIA PNP LA LEGUA
428	CONTRA EL PATRIMONIO	ROBO	AV COMANDANTE PEREZ SALMON Y AV SANTA ROSA	COMISARIA PNP LA LEGUA
429	CONTRA EL PATRIMONIO	ROBO	100 CA VIRREY CONDE DE LEMOS	COMISARIA PNP LA LEGUA
430	CONTRA LA VIDA, CUERPO Y LA SALUD	LESIONES	AA HH 2 DE JULIO MZ A LTE 10	COMISARIA PNP LA LEGUA
431	CONTRA LA ADMINISTRACION PUBLICA	ABUSO DE AUTORIDAD	4800 AV OSCAR R. BENAVIDES	COMISARIA PNP LA LEGUA
432	CONTRA LA VIDA, CUERPO Y LA SALUD	LESIONES	3800 AV REPUBLICA ARGENTINA	COMISARIA PNP LA LEGUA
433	CONTRA EL PATRIMONIO	ROBO	4800 AV OSCAR R. BENAVIDES	COMISARIA PNP LA LEGUA
434	CONTRA LA LIBERTAD	ACTOS CONTRA EL PUDOR	AV COMANDANTE PEREZ SALMON Y AV SANTA ROSA	COMISARIA PNP LA LEGUA
435	CONTRA EL PATRIMONIO	ROBO	CA CALLE 13 Y AV OSCAR R. BENAVIDES	COMISARIA PNP LA LEGUA
436	CONTRA EL PATRIMONIO	HURTO	UR LOS PILARES	COMISARIA PNP LA LEGUA
437	CONTRA EL PATRIMONIO	ROBO	4800 AV OSCAR R. BENAVIDES	COMISARIA PNP LA LEGUA
438	CONTRA EL PATRIMONIO	HURTO	100 PSJ FRANCISCO BOLOGNESI UR LOS PILARES	COMISARIA PNP LA LEGUA
439	CONTRA EL PATRIMONIO	APROPIACIÉN IL=CITA	100 CA RUY DIAZ	COMISARIA PNP LA LEGUA
440	CONTRA EL PATRIMONIO	HURTO	2200 AV ELMER FAUCETT	COMISARIA PNP LA LEGUA
441	CONTRA EL PATRIMONIO	HURTO	3000 AV REPUBLICA ARGENTINA	COMISARIA PNP LA LEGUA
442	CONTRA EL PATRIMONIO	ROBO	4400 AV REPUBLICA ARGENTINA	COMISARIA PNP LA LEGUA
443	CONTRA LA VIDA, CUERPO Y LA SALUD	LESIONES	100 CA PABLO DE OLAVIDE	COMISARIA PNP LA LEGUA
444	CONTRA EL PATRIMONIO	ROBO	JR LOA Y AV OSCAR R. BENAVIDES	COMISARIA PNP LA LEGUA
445	CONTRA LA VIDA, CUERPO Y LA SALUD	LESIÉN	500 CA VIRREY CONDE DE LEMOS	COMISARIA PNP LA LEGUA
446	CONTRA EL PATRIMONIO	HURTO	AV OSCAR R. BENAVIDES Y AV ELMER FAUCETT	COMISARIA PNP LA LEGUA
447	CONTRA EL PATRIMONIO	ROBO	145 CA PABLO DE OLAVIDE	COMISARIA PNP LA LEGUA
448	CONTRA EL PATRIMONIO	HURTO	300 CA RUY DIAZ	COMISARIA PNP LA LEGUA
449	CONTRA LA VIDA, CUERPO Y LA SALUD	LESIONES	UR PEDRO RUIZ GALLO	COMISARIA PNP LA LEGUA
450	CONTRA EL PATRIMONIO	ROBO	105 CA VIRREY CONDE DE LEMOS	COMISARIA PNP LA LEGUA
451	CONTRA EL PATRIMONIO	ROBO	4822 AV OSCAR R. BENAVIDES	COMISARIA PNP LA LEGUA
452	CONTRA EL PATRIMONIO	ROBO	3901 AV REPUBLICA ARGENTINA	COMISARIA PNP LA LEGUA
453	CONTRA EL PATRIMONIO	HURTO	5000 AV OSCAR R. BENAVIDES	COMISARIA PNP LA LEGUA
454	CONTRA EL PATRIMONIO	ROBO	CA VIRREY CONDE DE LEMOS Y AV GARCILAZO DE LA VEGA	COMISARIA PNP LA LEGUA
455	CONTRA EL PATRIMONIO	HURTO	AV ELMER FAUCETT Y AV OSCAR R. BENAVIDES	COMISARIA PNP LA LEGUA
456	CONTRA EL PATRIMONIO	APROPIACIÉN IL=CITA	AV SANTA ROSA Y AV OSCAR R. BENAVIDES	COMISARIA PNP LA LEGUA
457	CONTRA EL PATRIMONIO	ROBO	420 AV LOS INSURGENTES	COMISARIA PNP LA LEGUA
458	CONTRA LA VIDA, CUERPO Y LA SALUD	LESIONES	4600 AV OSCAR R. BENAVIDES	COMISARIA PNP LA LEGUA
459	CONTRA EL PATRIMONIO	ROBO	AV REPUBLICA ARGENTINA Y AV ELMER FAUCETT	COMISARIA PNP LA LEGUA
460	CONTRA LA SEGURIDAD PUBLICA	PELIGRO COMUN	100 CA IQUIQUE UR TARAPACA	COMISARIA PNP LA LEGUA

N	TIPO	MODO	DIRECCION	OBS
461	CONTRA LA VIDA, CUERPO Y LA SALUD	LESIONES	AV SANTA ROSA Y AV OSCAR R. BENAVIDES	COMISARIA PNP LA LEGUA
462	CONTRA LA LIBERTAD	ACTOS CONTRA EL PUDOR	300 CA SAN FRANCISCO UR TARAPACA	COMISARIA PNP LA LEGUA
463	CONTRA EL PATRIMONIO	ROBO	4500 AV OSCAR R. BENAVIDES	COMISARIA PNP LA LEGUA
464	CONTRA EL PATRIMONIO	HURTO	4510 AV OSCAR R. BENAVIDES	COMISARIA PNP LA LEGUA
465	CONTRA EL PATRIMONIO	ROBO	AV ELMER FAUCETT Y AV OSCAR R. BENAVIDES	COMISARIA PNP LA LEGUA
466	CONTRA EL PATRIMONIO	ROBO	4499 AV OSCAR R. BENAVIDES	COMISARIA PNP LA LEGUA
467	CONTRA EL PATRIMONIO	ROBO	CA CALLE 6 UR PILARES AZULES	COMISARIA PNP LA LEGUA
468	CONTRA EL PATRIMONIO	APROPIACIËN IL═CITA	201 PSJ VILLEGAS	COMISARIA PNP LA LEGUA
469	CONTRA EL PATRIMONIO	HURTO	100 CA AGUA SANTA	COMISARIA PNP LA LEGUA
470	CONTRA EL PATRIMONIO	ROBO	567 AV SANTA ROSA	COMISARIA PNP LA LEGUA
471	CONTRA EL PATRIMONIO	HURTO	AV OSCAR R. BENAVIDES Y CA HIPOLITO UNANUE	COMISARIA PNP LA LEGUA
472	CONTRA EL PATRIMONIO	HURTO	114 CA VIRREY CONDE DE LEMOS	COMISARIA PNP LA LEGUA
473	CONTRA EL PATRIMONIO	HURTO	3000 AV REPUBLICA ARGENTINA	COMISARIA PNP LA LEGUA
474	CONTRA LA SEGURIDAD PUBLICA	TENENCIA ILEGAL DE ARMA	101 CA MANUEL BONNEMAISON	COMISARIA PNP LA LEGUA
475	CONTRA EL PATRIMONIO	HURTO	AV REPUBLICA ARGENTINA Y AV ELMER FAUCETT	COMISARIA PNP LA LEGUA
476	CONTRA EL PATRIMONIO	ESTAFA	3000 AV REPUBLICA ARGENTINA	COMISARIA PNP LA LEGUA
477	CONTRA EL PATRIMONIO	ROBO	400 AV SANTA ROSA	COMISARIA PNP LA LEGUA
478	CONTRA EL PATRIMONIO	HURTO	100 CA LOAYZA SAN FRANCISCO	COMISARIA PNP LA LEGUA
479	CONTRA EL PATRIMONIO	HURTO	AV OSCAR R. BENAVIDES Y CA HIPOLITO UNANUE	COMISARIA PNP LA LEGUA
480	CONTRA EL PATRIMONIO	HURTO	CA 3 MZ O LTE 1 UR PILARES	COMISARIA PNP LA LEGUA
481	CONTRA LA SEGURIDAD PUBLICA	CONDUCIR EN ESTADO DE EBRIEDAD	AV ELMER FAUCETT Y AV OSCAR R. BENAVIDES	COMISARIA PNP LA LEGUA
482	CONTRA EL PATRIMONIO	ROBO	100 CA LOS CANCHONES	COMISARIA PNP LA LEGUA
483	CONTRA EL PATRIMONIO	HURTO	400 CA SAN FRANCISCO	COMISARIA PNP LA LEGUA
484	CONTRA LA VIDA, CUERPO Y LA SALUD	LESIONES	AV LOS INSURGENTES Y AV OSCAR R. BENAVIDES REF FUNDICION	COMISARIA PNP LA LEGUA
485	CONTRA LA LIBERTAD	VIOLACIËN SEXUAL	100 CA LOS DIAMANTES	COMISARIA PNP LA LEGUA
486	CONTRA LA VIDA, CUERPO Y LA SALUD	LESIONES	AV ELMER FAUCETT Y AV OSCAR R. BENAVIDES	COMISARIA PNP LA LEGUA
487	CONTRA LA VIDA, CUERPO Y LA SALUD	LESIONES	100 CA LOA	COMISARIA PNP LA LEGUA
488	CONTRA EL PATRIMONIO	ROBO	AV OSCAR R. BENAVIDES Y AV ELMER FAUCETT	COMISARIA PNP LA LEGUA
489	CONTRA EL PATRIMONIO	HURTO	2212 AV ELMER FAUCETT	COMISARIA PNP LA LEGUA
490	CONTRA EL PATRIMONIO	ROBO	1101 AV COMANDANTE PEREZ SALMON	COMISARIA PNP LA LEGUA

N	TIPO	MODO	DIRECCION	OBS
491	CONTRA EL PATRIMONIO	HURTO	500 CA VIRREY CONDE DE LEMOS	COMISARIA PNP LA LEGUA
492	CONTRA EL PATRIMONIO	HURTO	3000 AV OSCAR R. BENAVIDES	COMISARIA PNP LA LEGUA
493	CONTRA EL PATRIMONIO	HURTO	UR SAN FERNANDO	COMISARIA PNP LA LEGUA
494	CONTRA EL PATRIMONIO	ROBO	UR TARAPACA	COMISARIA PNP LA LEGUA
495	CONTRA EL PATRIMONIO	ROBO	5000 AV OSCAR R. BENAVIDES	COMISARIA PNP LA LEGUA
496	CONTRA EL PATRIMONIO	HURTO	3000 AV REPUBLICA ARGENTINA	COMISARIA PNP LA LEGUA
497	CONTRA EL PATRIMONIO	ROBO	5000 AV OSCAR R. BENAVIDES	COMISARIA PNP LA LEGUA
498	CONTRA EL PATRIMONIO	ROBO	4500 AV OSCAR R. BENAVIDES	COMISARIA PNP LA LEGUA
499	CONTRA EL PATRIMONIO	ROBO	AV ELMER FAUCETT Y AV REPUBLICA ARGENTINA	COMISARIA PNP LA LEGUA
500	CONTRA EL PATRIMONIO	ROBO	4900 AV OSCAR R. BENAVIDES	COMISARIA PNP LA LEGUA
501	CONTRA EL PATRIMONIO	ROBO	1112 AV COMANDANTE PEREZ SALMON	COMISARIA PNP LA LEGUA
502	CONTRA LA VIDA, CUERPO Y LA SALUD	LESIONES	200 CA LOA	COMISARIA PNP LA LEGUA
503	CONTRA EL PATRIMONIO	HURTO	UR TARAPACA	COMISARIA PNP LA LEGUA
504	CONTRA EL PATRIMONIO	ROBO	4444 AV OSCAR R. BENAVIDES	COMISARIA PNP LA LEGUA
505	CONTRA EL PATRIMONIO	ROBO	AV REPUBLICA ARGENTINA Y PSJ EL SOL	COMISARIA PNP LA LEGUA
506	CONTRA EL PATRIMONIO	HURTO	100 CA OMICRON	COMISARIA PNP LA LEGUA
507	CONTRA EL PATRIMONIO	ROBO	UR LOS PILARES	COMISARIA PNP LA LEGUA
508	CONTRA EL PATRIMONIO	ROBO	4460 AV OSCAR R. BENAVIDES	COMISARIA PNP LA LEGUA
509	CONTRA EL PATRIMONIO	HURTO	4400 AV OSCAR R. BENAVIDES	COMISARIA PNP LA LEGUA
510	CONTRA EL PATRIMONIO	ROBO	4473 AV OSCAR R. BENAVIDES	COMISARIA PNP LA LEGUA
511	CONTRA EL PATRIMONIO	HURTO	AV COMANDANTE PEREZ SALMON Y AV LOS INSURGENTES	COMISARIA PNP LA LEGUA
512	CONTRA EL PATRIMONIO	ROBO	PSJ VILLEGAS	COMISARIA PNP LA LEGUA
513	CONTRA EL PATRIMONIO	HURTO	3000 AV REPUBLICA ARGENTINA	COMISARIA PNP LA LEGUA
514	CONTRA EL PATRIMONIO	ROBO	4501 AV OSCAR R. BENAVIDES	COMISARIA PNP LA LEGUA
515	CONTRA LA VIDA, CUERPO Y LA SALUD	LESIONES	AV OSCAR R. BENAVIDES Y AV ELMER FAUCETT	COMISARIA PNP LA LEGUA
516	CONTRA EL PATRIMONIO	ROBO	394 AV ELMER FAUCETT (TIENDA MACKRO)	COMISARIA PNP LA LEGUA
517	CONTRA EL PATRIMONIO	ROBO	UR LOS PILARES	COMISARIA PNP LA LEGUA

COMISARÍA PNP LA PERLA

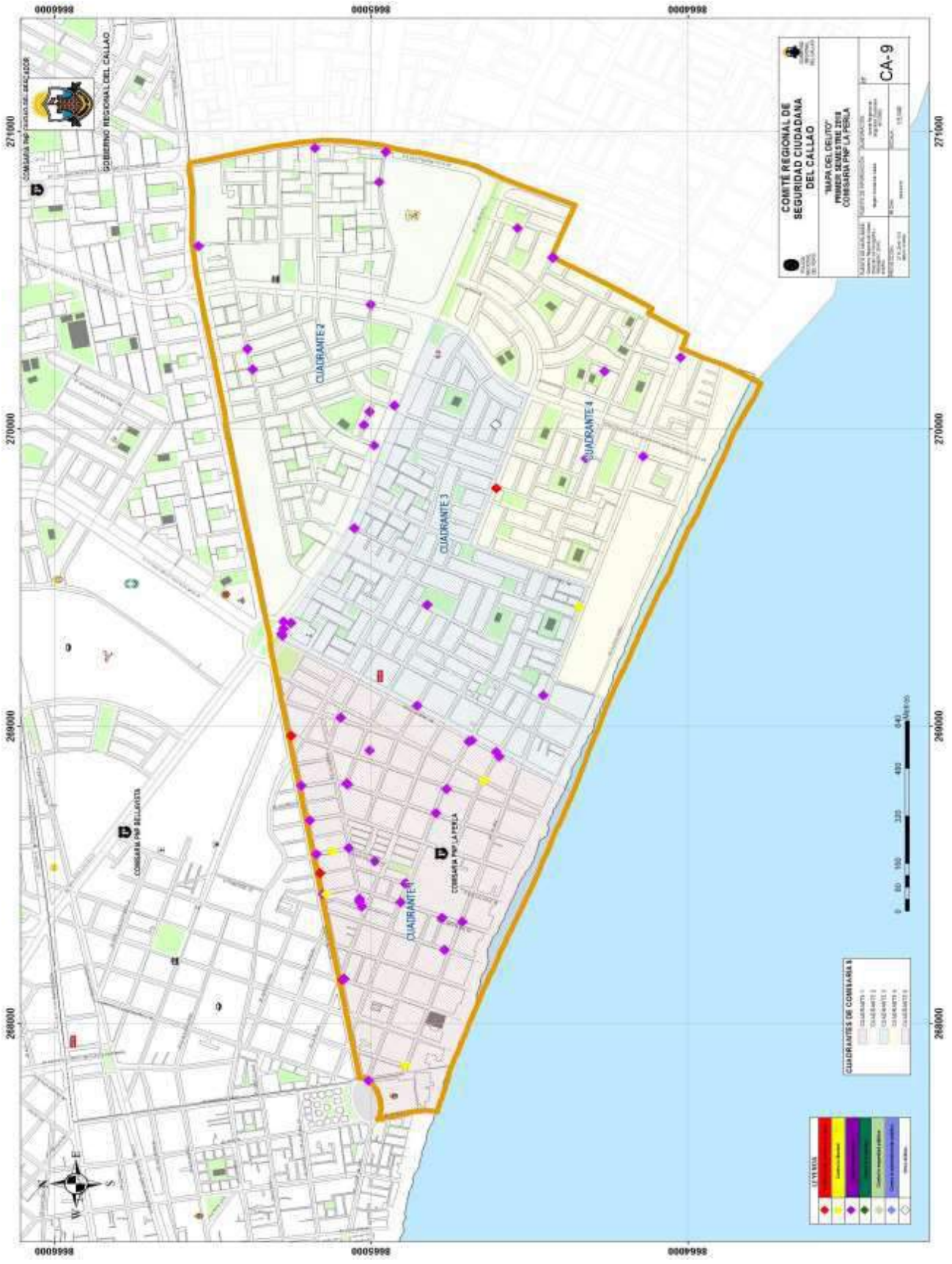

N	TIPO	MODO	DIRECCION	OBS
1	CONTRA EL PATRIMONIO	HURTO	AV. LA MARINA CDRA. 45	COMISARIA PNP LA PERLA
2	CONTRA EL PATRIMONIO	HURTO	JR. ATAHUALPA 2389	COMISARIA PNP LA PERLA
3	CONTRA LA VIDA, CUERPO Y LA SALUD	LESIONES (OTROS)	AV. PACIFICO Y JR. AYACUCHO	COMISARIA PNP LA PERLA
4	CONTRA EL PATRIMONIO	ROBO	AV. LA MARINA	COMISARIA PNP LA PERLA
5	CONTRA EL PATRIMONIO	ROBO	AV. JOSE GALVEZ	COMISARIA PNP LA PERLA
6	CONTRA EL PATRIMONIO	ESTAFA Y OTRAS DEFRAUDACIONES	AV. SANTA ROSA CDRA.797	COMISARIA PNP LA PERLA
7	CONTRA EL PATRIMONIO	ESTAFA Y OTRAS DEFRAUDACIONES	OVALO LA PERLA	COMISARIA PNP LA PERLA
8	CONTRA LA VIDA, CUERPO Y LA SALUD	LESIONES (OTROS)	AV. JOSE GALVEZ	COMISARIA PNP LA PERLA
9	CONTRA EL PATRIMONIO	ROBO	AV. JOSE GALVEZ Y JR. LIMA	COMISARIA PNP LA PERLA
10	CONTRA EL PATRIMONIO	ROBO	CALLE ANDALUCIA Y JR CESAR VALLEJO	COMISARIA PNP LA PERLA
11	CONTRA EL PATRIMONIO	ROBO	JR. OLAYA Y JR. LIMA	COMISARIA PNP LA PERLA
12	CONTRA EL PATRIMONIO	HURTO	AV. SANA ROSA	COMISARIA PNP LA PERLA
13	CONTRA EL PATRIMONIO	ROBO	JR. LIMA Y JR. ATAHUALPA	COMISARIA PNP LA PERLA
14	CONTRA EL PATRIMONIO	HURTO	JR. WASHINTON PSAJE 8 DE OCUTBRE	COMISARIA PNP LA PERLA
15	CONTRA EL PATRIMONIO	ROBO	AV. ELIAS CHUNGA Y CALLE IGNACIO MERINO	COMISARIA PNP LA PERLA
16	CONTRA EL PATRIMONIO	HURTO	OVALO LA PERLA	COMISARIA PNP LA PERLA
17	CONTRA EL PATRIMONIO	HURTO	CALLE FEDERICO VILLAREAL 164	COMISARIA PNP LA PERLA
18	CONTRA EL PATRIMONIO	ROBO	JR. ANDALUCIA	COMISARIA PNP LA PERLA
19	CONTRA LA LIBERTAD	VIOLACIËN DE LA LIBERTAD SEXUAL	AV. LA PAZ 200	COMISARIA PNP LA PERLA
20	CONTRA EL PATRIMONIO	ROBO	AV. LA MARINA JR MAMA OCLLO	COMISARIA PNP LA PERLA
21	CONTRA EL PATRIMONIO	ROBO	JR. ELIAS CHUNGA	COMISARIA PNP LA PERLA
22	CONTRA EL PATRIMONIO	ROBO	JR. BOTERIN Y JR. JJ. PARDO	COMISARIA PNP LA PERLA
23	CONTRA EL PATRIMONIO	HURTO	AV. HAYA DE LA TORRE	COMISARIA PNP LA PERLA
24	CONTRA EL PATRIMONIO	HURTO	CALLE FEDERICO VILLAREAL 115	COMISARIA PNP LA PERLA
25	CONTRA EL PATRIMONIO	HURTO	200 MILLAS	COMISARIA PNP LA PERLA
26	CONTRA EL PATRIMONIO	HURTO	JR. JOSE GALVEZ 1354	COMISARIA PNP LA PERLA
27	CONTRA EL PATRIMONIO	ROBO	AV. LA MARINA 911	COMISARIA PNP LA PERLA
28	CONTRA EL PATRIMONIO	ROBO	CALLE CONTRALMIRANTE LIZARDO MORENO CDRA.4	COMISARIA PNP LA PERLA
29	CONTRA LA LIBERTAD	VIOLACIËN DE LA LIBERTAD SEXUAL	JR. HUASCAR 1058	COMISARIA PNP LA PERLA
30	OTROS	OTROS	JR. UCAYALI Y JR. LAMBAYEQUE	COMISARIA PNP LA PERLA
31	CONTRA EL PATRIMONIO	HURTO	JR. UNION 104	COMISARIA PNP LA PERLA
32	CONTRA EL PATRIMONIO	ROBO	AV. LA MARINA CDRA.09	COMISARIA PNP LA PERLA
33	CONTRA EL PATRIMONIO	HURTO	JR. BELISARIO SUAREZ 226	COMISARIA PNP LA PERLA
34	CONTRA EL PATRIMONIO	ROBO	OVALO LA PERLA	COMISARIA PNP LA PERLA
35	CONTRA EL PATRIMONIO	ROBO	AV. SANTA ROSA Y JR. CAHUIDE	COMISARIA PNP LA PERLA
36	CONTRA EL PATRIMONIO	ROBO	JR. ESPAÑA Y JR. OLAYA	COMISARIA PNP LA PERLA
37	CONTRA EL PATRIMONIO	ROBO	JR. LIZARDO MONTERO	COMISARIA PNP LA PERLA
38	CONTRA EL PATRIMONIO	ROBO	JR. GRITO DE HUARA Y AV. INSURGENTES	COMISARIA PNP LA PERLA
39	CONTRA EL PATRIMONIO	ROBO	AV. LA PAZ 1547	COMISARIA PNP LA PERLA
40	CONTRA EL PATRIMONIO	HURTO	AV. LA PAZ 675	COMISARIA PNP LA PERLA

N	TIPO	MODO	DIRECCION	OBS
41	CONTRA LA VIDA, CUERPO Y LA SALUD	LESIONES (OTROS)	AV. JOSE GALVEZ JR. GRAU	COMISARIA PNP LA PERLA
42	CONTRA EL PATRIMONIO	HURTO	AV. LA PAZ CDRA.26	COMISARIA PNP LA PERLA
43	CONTRA EL PATRIMONIO	HURTO	UNIDAD LA PERLA BLOCK F-104	COMISARIA PNP LA PERLA
44	CONTRA EL PATRIMONIO	HURTO	JR. ATAHUALPA 527	COMISARIA PNP LA PERLA
45	CONTRA EL PATRIMONIO	HURTO	OVALO LA PERLA	COMISARIA PNP LA PERLA
46	CONTRA EL PATRIMONIO	HURTO	JR. MORRO DE ARICA CDRA.1	COMISARIA PNP LA PERLA
47	CONTRA LA VIDA, CUERPO Y LA SALUD	LESIONES (OTROS)	AV. LA PAZ CDRA.21	COMISARIA PNP LA PERLA
48	CONTRA EL PATRIMONIO	APROPIACIËN IL═CITA	PASAJE LAS AGATAS 156	COMISARIA PNP LA PERLA
49	CONTRA EL PATRIMONIO	APROPIACIËN IL═CITA	JR. UNION 578	COMISARIA PNP LA PERLA
50	CONTRA LA VIDA, CUERPO Y LA SALUD	LESIONES (OTROS)	JR. ATAHUALPA Y JR. LIMA	COMISARIA PNP LA PERLA
51	CONTRA EL PATRIMONIO	HURTO	AV. JOSE GALVEZ	COMISARIA PNP LA PERLA
52	CONTRA EL PATRIMONIO	HURTO	PARQUE BATIFORA	COMISARIA PNP LA PERLA
53	CONTRA EL PATRIMONIO	HURTO	CALLE CORUÑA 115	COMISARIA PNP LA PERLA
54	CONTRA EL PATRIMONIO	ROBO	`JR. BRASIL Y AV. JOSE GALVEZ	COMISARIA PNP LA PERLA
55	CONTRA EL PATRIMONIO	ROBO	AV. SANTA ROSA Y JR. HUASCAR	COMISARIA PNP LA PERLA
56	CONTRA LA LIBERTAD	VIOLACIËN DE LA LIBERTAD SEXUAL	AV. JOSE GALVEZ Y JR. WASHINTON	COMISARIA PNP LA PERLA
57	CONTRA LA LIBERTAD	VIOLACIËN DE LA LIBERTAD SEXUAL	JR. MONTEVIDEO 757	COMISARIA PNP LA PERLA
58	CONTRA EL PATRIMONIO	HURTO	AV. SANTA ROSA Y JR. ATAHUALPA	COMISARIA PNP LA PERLA
59	CONTRA EL PATRIMONIO	ROBO	JR. LINCOLN CDRA.4	COMISARIA PNP LA PERLA
60	CONTRA EL PATRIMONIO	ROBO	JR. ZARUMILLA CDRA.6	COMISARIA PNP LA PERLA
61	CONTRA EL PATRIMONIO	ROBO	AV. JOSE GALVEZ Y JR. WASHINTON	COMISARIA PNP LA PERLA
62	CONTRA EL PATRIMONIO	HURTO	AV. LA PAZ CDRA.29	COMISARIA PNP LA PERLA
63	CONTRA EL PATRIMONIO	ROBO	OVALO LA PERLA	COMISARIA PNP LA PERLA
64	CONTRA LA VIDA, CUERPO Y LA SALUD	LESIONES (OTROS)	AV. JOSE GALVEZ	COMISARIA PNP LA PERLA
65	CONTRA EL PATRIMONIO	HURTO	AV. LA PAZ CDRA.29	COMISARIA PNP LA PERLA
66	CONTRA EL PATRIMONIO	ROBO	JR. OLAYA CDRA.10	COMISARIA PNP LA PERLA
67	CONTRA EL PATRIMONIO	ROBO	AV. SANTA ROSA Y JR. CASTILLA	COMISARIA PNP LA PERLA
68	CONTRA EL PATRIMONIO	HURTO	JR. MARAÑON CDRA.02	COMISARIA PNP LA PERLA
69	CONTRA EL PATRIMONIO	ROBO	AV. LA PAZ CDRA.23	COMISARIA PNP LA PERLA
70	CONTRA EL PATRIMONIO	ROBO	AV. LA PAZ CDRA.23	COMISARIA PNP LA PERLA
71	CONTRA LA VIDA, CUERPO Y LA SALUD	LESIONES (OTROS)	AV. ELIAS CHUNGA ZAPATA CDRA.10	COMISARIA PNP LA PERLA
72	CONTRA LA LIBERTAD	VIOLACIËN DE LA LIBERTAD SEXUAL	JR. CHOTA 128	COMISARIA PNP LA PERLA
73	CONTRA EL PATRIMONIO	HURTO	JR. HUASCAR 956	COMISARIA PNP LA PERLA
74	CONTRA EL PATRIMONIO	USURPACIËN	JR. APURIMAC 521	COMISARIA PNP LA PERLA
75	CONTRA EL PATRIMONIO	ROBO	URB. BENJAMIN DOIG	COMISARIA PNP LA PERLA
76	CONTRA EL PATRIMONIO	ROBO	UNIDAD VECINAL LA PERLA	COMISARIA PNP LA PERLA
77	CONTRA EL PATRIMONIO	ESTAFA Y OTRAS DEFRAUDACIONES	OVALO LA PERLA	COMISARIA PNP LA PERLA
78	CONTRA LA VIDA, CUERPO Y LA SALUD	LESIONES (OTROS)	AV. JOSE GALVEZ	COMISARIA PNP LA PERLA
79	CONTRA EL PATRIMONIO	ROBO	AV. JOSE GALVEZ Y JR. LIMA	COMISARIA PNP LA PERLA
80	CONTRA EL PATRIMONIO	ROBO	CALLE ANDALUCIA Y JR CESAR VALLEJO	COMISARIA PNP LA PERLA

N	TIPO	MODO	DIRECCION	OBS
81	CONTRA EL PATRIMONIO	ROBO	JR. OLAYA Y JR. LIMA	COMISARIA PNP LA PERLA
82	CONTRA EL PATRIMONIO	HURTO	AV. SANA ROSA	COMISARIA PNP LA PERLA
83	CONTRA EL PATRIMONIO	ROBO	JR. LIMA Y JR. ATAHUALPA	COMISARIA PNP LA PERLA
84	CONTRA EL PATRIMONIO	HURTO	JR. WASHINTON PSAJE 8 DE OCUTBRE	COMISARIA PNP LA PERLA
85	CONTRA EL PATRIMONIO	ROBO	AV. ELIAS CHUNGA Y CALLE IGNACIO MERINO	COMISARIA PNP LA PERLA
86	CONTRA EL PATRIMONIO	HURTO	OVALO LA PERLA	COMISARIA PNP LA PERLA
87	CONTRA EL PATRIMONIO	HURTO	CALLE FEDERICO VILLAREAL 164	COMISARIA PNP LA PERLA
88	CONTRA EL PATRIMONIO	ROBO	JR. ANDALUCIA	COMISARIA PNP LA PERLA
89	CONTRA LA LIBERTAD	VIOLACIËN DE LA LIBERTAD SEXUAL	AV. LA PAZ 200	COMISARIA PNP LA PERLA
90	CONTRA EL PATRIMONIO	ROBO	AV. LA MARINA JR MAMA OCLLO	COMISARIA PNP LA PERLA
91	CONTRA EL PATRIMONIO	ROBO	JR. ELIAS CHUNGA	COMISARIA PNP LA PERLA
92	CONTRA EL PATRIMONIO	ROBO	JR. BOTERIN Y JR. JJ. PARDO	COMISARIA PNP LA PERLA
93	CONTRA EL PATRIMONIO	HURTO	AV. HAYA DE LA TORRE	COMISARIA PNP LA PERLA
94	CONTRA EL PATRIMONIO	HURTO	CALLE FEDERICO VILLAREAL 115	COMISARIA PNP LA PERLA
95	CONTRA EL PATRIMONIO	HURTO	200 MILLAS	COMISARIA PNP LA PERLA
96	CONTRA EL PATRIMONIO	HURTO	JR. JOSE GALVEZ 1354	COMISARIA PNP LA PERLA
97	CONTRA EL PATRIMONIO	ROBO	AV. LA MARINA 911	COMISARIA PNP LA PERLA
98	CONTRA EL PATRIMONIO	ROBO	CALLE CONTRALMIRANTE LIZARDO MORENO CDRA.4	COMISARIA PNP LA PERLA
99	CONTRA LA LIBERTAD	VIOLACIËN DE LA LIBERTAD SEXUAL	JR. HUASCAR 1058	COMISARIA PNP LA PERLA
100	OTROS	OTROS	JR. UCAYALI Y JR. LAMBAYEQUE	COMISARIA PNP LA PERLA
101	CONTRA EL PATRIMONIO	HURTO	JR. UNION 104	COMISARIA PNP LA PERLA
102	CONTRA EL PATRIMONIO	ROBO	AV. LA MARINA CDRA.09	COMISARIA PNP LA PERLA

COMISARÍA PNP LA PUNTA



N	TIPO	MODO	DIRECCION	OBS
1	CONTRA LA VIDA, CUERPO Y LA SALUD	LESIONES	100 AV MIGUEL GRAU	COMISARIA PNP LA PUNTA
2	CONTRA LA VIDA, CUERPO Y LA SALUD	LESIONES	800 AV FRANCISCO BOLOGNESI	COMISARIA PNP LA PUNTA
4	CONTRA EL PATRIMONIO	HURTO	133 AV FRANCISCO BOLOGNESI	COMISARIA PNP LA PUNTA
6	CONTRA EL PATRIMONIO	HURTO	100 AV MARISCAL AGUSTIN GAMARRA	COMISARIA PNP LA PUNTA
8	CONTRA EL PATRIMONIO	HURTO	200 AV MARISCAL AGUSTIN GAMARRA	COMISARIA PNP LA PUNTA
9	CONTRA EL PATRIMONIO	HURTO	630 AV MARISCAL AGUSTIN GAMARRA	COMISARIA PNP LA PUNTA
10	CONTRA EL PATRIMONIO	HURTO	598 CA MEDINA	COMISARIA PNP LA PUNTA
11	CONTRA EL PATRIMONIO	HURTO	180 MA MALECON PARDO	COMISARIA PNP LA PUNTA
12	CONTRA EL PATRIMONIO	ESTAFA	700 AV FRANCISCO BOLOGNESI	COMISARIA PNP LA PUNTA
13	CONTRA EL PATRIMONIO	HURTO	454 CA TARAPACA	COMISARIA PNP LA PUNTA
14	CONTRA EL PATRIMONIO	HURTO	250 CA JUAN MOORE	COMISARIA PNP LA PUNTA
15	CONTRA EL PATRIMONIO	VIOLACION DOMICILIO	586 AV MIGUEL GRAU	COMISARIA PNP LA PUNTA

COMISARÍA PNP MARQUEZ

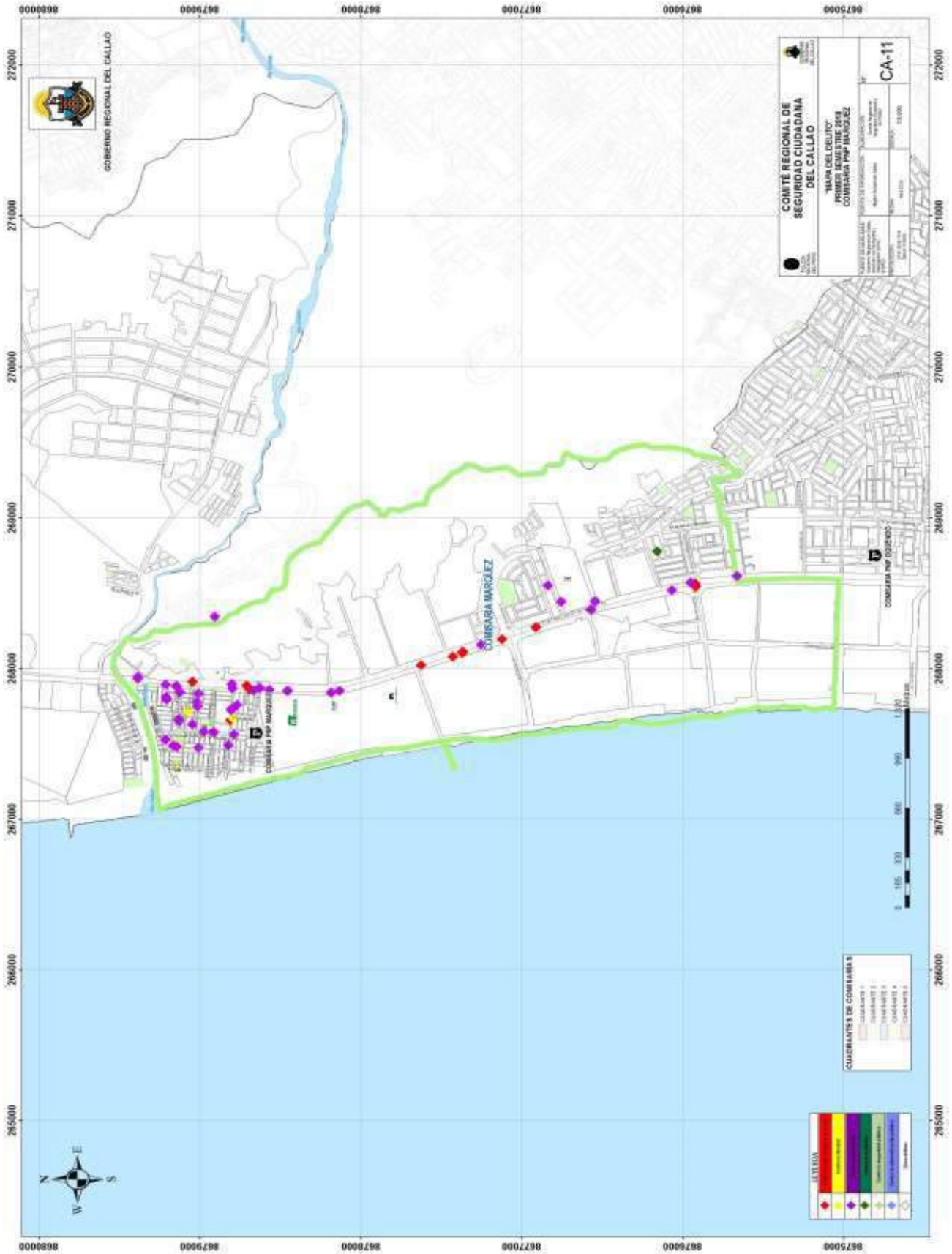

N	TIPO	MODO	DIRECCION	OBS
1	CONTRA EL PATRIMONIO	ASALTO Y ROBO	AV. 22 ENERO 22 ENERO - AA.HH MARQUEZ	COMISARIA PNP MARQUEZ
2	CONTRA EL PATRIMONIO	ROBO	AA.HH MARQUEZ ALT. PARADERO 15	COMISARIA PNP MARQUEZ
3	CONTRA LA SEGURIDAD PUBLICA	PELIGRO COMUN	AV. NESTOR GAMBETTA KM 12	COMISARIA PNP MARQUEZ
4	CONTRA EL PATRIMONIO	TENTATIVA ROBO	AV. NESTOPR GAMBETTA KM 10 - ALT. PARADERO CABEÑA	COMISARIA PNP MARQUEZ
5	CONTRA EL PATRIMONIO	ROBO AGRAVADO	AA.HH MARQUEZ ALT. CETPRO	COMISARIA PNP MARQUEZ
6	CONTRA EL PATRIMONIO	HURTO	AV. NESTOR GAMBETTA KM 14.5	COMISARIA PNP MARQUEZ
7	CONTRA EL PATRIMONIO	HURTO	URB. SAYRES DE OQUENDO - ALT DE LA AV. LOS ALISOS	COMISARIA PNP MARQUEZ
8	CONTRA EL PATRIMONIO	HURTO	AV. NESTOR GAMBETTA KM 09 - ALT. DEL PARADERO LUBRICANTES	COMISARIA PNP MARQUEZ
9	CONTRA LA SEGURIDAD PUBLICA	TID	AA.HH MARQUEZ ALT. AV. EL PARAISO	COMISARIA PNP MARQUEZ
10	CONTRA EL PATRIMONIO	ROBO AGRAVADO	AA.HH MARQUEZ - ALT. AV. MIRA MAR	COMISARIA PNP MARQUEZ
11	CONTRA EL PATRIMONIO	HURTO	AV. NESTOR GAMBETTA KM 15. ALT. GRIFO HERCO	COMISARIA PNP MARQUEZ
12	CONTRA EL PATRIMONIO	ROBO	AV. NESTOPR GAMBETTA KM 10 - ALT. PARADERO CABEÑA	COMISARIA PNP MARQUEZ
14	CONTRA EL PATRIMONIO	ROBO	AA.HH MARQUEZ ALT. PARADERO 15	COMISARIA PNP MARQUEZ
15	CONTRA LA VIDA, CUERPO Y LA SALUD	ATROPELLO	AA. NESDOTR GAMBETTA KM 13	COMISARIA PNP MARQUEZ
16	CONTRA LA SEGURIDAD PUBLICA	TID	AA.HH MARQUEZ ALT PARQUE EL ENCUENTRO	COMISARIA PNP MARQUEZ
17	CONTRA EL PATRIMONIO	ROBO	AA.HH MARQUEZ ALT PASAJE 04	COMISARIA PNP MARQUEZ
18	CONTRA LA LIBERTAD	SEDUCCION	AA.HH MARQUEZ MZ. 72	COMISARIA PNP MARQUEZ
19	CONTRA EL PATRIMONIO	HURTO	AV. NESTOR GAMBETTA KM 14	COMISARIA PNP MARQUEZ
20	CONTRA EL PATRIMONIO	HURTO	AV. NESTOR GAMBETTA ALT. CEMENTERIO PARQUE DEL RECUERDO	COMISARIA PNP MARQUEZ
21	CONTRA EL PATRIMONIO	ROBO	AA.HH MARQUEZ ALT. PLAZAD E ARMAS	COMISARIA PNP MARQUEZ
22	CONTRA LA VIDA, CUERPO Y LA SALUD	LESION. PAF	AV. MIRA MAR - AA.HH MARQUEZ	COMISARIA PNP MARQUEZ
23	CONTRA EL PATRIMONIO	ROBO	AA.HH MARQUEZ ALT. CETPRO	COMISARIA PNP MARQUEZ
25	CONTRA EL PATRIMONIO	HURTO	AA.HH MARQUEZ ALT. AV JOSE CARLOS MARIATEGUI	COMISARIA PNP MARQUEZ
26	CONTRA EL PATRIMONIO	ROBO AGRAVDO	AXILIAR DE LA AV. NESTOR GAMBETTA ALT. DEL PARAD. 15	COMISARIA PNP MARQUEZ
27	CONTRA LA SEGURIDAD PUBLICA	PELIGRO COMUN	AV. NESTOR GAMBETTA KM 12	COMISARIA PNP MARQUEZ
28	CONTRA LA SEGURIDAD PUBLICA	TID	AA.HH MARQUEZ ALT. SEDAPAL	COMISARIA PNP MARQUEZ
29	CONTRA EL PATRIMONIO	TENT. ROBO	AA.HH MARQUEZ - ALT PARA 15	COMISARIA PNP MARQUEZ
30	CONTRA EL PATRIMONIO	ROBO	AV. NESTOR GAMBETTA KM 14	COMISARIA PNP MARQUEZ
31	CONTRA EL PATRIMONIO	ROBO	AA.HH MARQUEZ - ALT. AV. MIRA MAR	COMISARIA PNP MARQUEZ
32	CONTRA EL PATRIMONIO	ROBO	AA.HH MARQUEZ ALT. PARADERO 15	COMISARIA PNP MARQUEZ
33	CONTRA EL PATRIMONIO	HURTO	ALT. GRIFO HERCO	COMISARIA PNP MARQUEZ
34	CONTRA EL PATRIMONIO	ROBO AGRAVADO	AV. NESTOR GAMEBTTA KM 14.7	COMISARIA PNP MARQUEZ
35	CONTRA EL PATRIMONIO	ROBO	AA.HH MARQUEZ - ALT PARADERO 15	COMISARIA PNP MARQUEZ
36	CONTRA LA VIDA, CUERPO Y LA SALUD	ATROPELLO	AV. NESTOR GAMBETTA KM12.5	COMISARIA PNP MARQUEZ
37	CONTRA EL PATRIMONIO	ROBO	AA.HH MARQUEZ - ALT PARQUE EL ENCUENTRO	COMISARIA PNP MARQUEZ
38	CONTRA LA VIDA, CUERPO Y LA SALUD	ATROPELLO	AV. NETSOR GAMBETTA ALT GRIFO REPSOL	COMISARIA PNP MARQUEZ
39	CONTRA EL PATRIMONIO	HURTO	AV. NESTOPR GAMBETTA KM 10 - ALT. PARADERO CABEÑA	COMISARIA PNP MARQUEZ
40	CONTRA EL PATRIMONIO	HURTO	AA.HH MARQUEZ ALT. CETPRO	COMISARIA PNP MARQUEZ

N	TIPO	MODO	DIRECCION	OBS
41	CONTRA EL PATRIMONIO	HURTO	AV. LOS ALISOS - ALT DEL CEMENTERIO PARQUE DEL RECUERDO	COMISARIA PNP MARQUEZ
42	CONTRA LA VIDA, CUERPO Y LA SALUD	ATROPELLO Y FUGA	AV. NESTOR GAMBETTA ALT DE LA EMP TASA	COMISARIA PNP MARQUEZ
43	CONTRA EL PATRIMONIO	HURTO	ALT. EMP PBF - AV. NESTOR GAMBETTA	COMISARIA PNP MARQUEZ
44	CONTRA EL PATRIMONIO	ROBO	AA.HH MARQUEZ .- JR DE LA UNION	COMISARIA PNP MARQUEZ
45	CONTRA LA VIDA, CUERPO Y LA SALUD	CHOQUE-LESIONES	AV. NWESTOPR GAMBETTA KM 12	COMISARIA PNP MARQUEZ
46	CONTRA EL PATRIMONIO	ROBO	AA.HH MARQUEZ - ALT PARA 15	COMISARIA PNP MARQUEZ
47	CONTRA LA VIDA, CUERPO Y LA SALUD	ATROPELLO	AV. NESTOR GAMBETTA KM 09	COMISARIA PNP MARQUEZ
48	CONTRA EL PATRIMONIO	ROBO AGRAVDO	AV. NESTOR GAMBETTA - LAT PARADERO PARED	COMISARIA PNP MARQUEZ
49	CONTRA EL PATRIMONIO	ROBO AGRAVDO	AA.HH MARQUEZ .- JR DE LA UNION	COMISARIA PNP MARQUEZ
50	CONTRA EL PATRIMONIO	ROBO	AA.HH MARQUEZ - ALT. AV. MIRA MAR	COMISARIA PNP MARQUEZ
51	CONTRA EL PATRIMONIO	HURTO	AA.HH MARQUEZ ALT. SEDAPAL	COMISARIA PNP MARQUEZ
53	CONTRA LA SEGURIDAD PUBLICA	PELIGRO COMUN	AV. NESTOR GAMBETTA KM 12	COMISARIA PNP MARQUEZ
54	CONTRA EL PATRIMONIO	TENTATIVA ROBO	AV. NESTOPR GAMBETTA KM 10 - ALT. PARADERO CABEÑA	COMISARIA PNP MARQUEZ
55	CONTRA EL PATRIMONIO	ROBO	AA.HH MARQUEZ ALT. CETPRO	COMISARIA PNP MARQUEZ
56	CONTRA EL PATRIMONIO	HURTO	AV. NESTOR GAMBETTA KM 14	COMISARIA PNP MARQUEZ
57	CONTRA EL PATRIMONIO	ROBO	AA.HH MARQUEZ - ALT. AV. MIRA MAR	COMISARIA PNP MARQUEZ
58	CONTRA EL PATRIMONIO	HURTO	AV. NESTOR GAMBETTA KM 15. ALT. GRIFO HERCO	COMISARIA PNP MARQUEZ
59	CONTRA EL PATRIMONIO	HURTO	ALT. GRIFO HERCO - AV. NESTOR GAMBETTA	COMISARIA PNP MARQUEZ
60	CONTRA EL PATRIMONIO	HURTO	AA.HH MARQUEZ ALT. AV JOSE CARLOS MARIATEGUI	COMISARIA PNP MARQUEZ
61	CONTRA LA SEGURIDAD PUBLICA	PELIGRO COMUN	AV. NESTOR GAMBETTA KM 13	COMISARIA PNP MARQUEZ
62	CONTRA LA VIDA, CUERPO Y LA SALUD	ATROPELLO	AV. NESTOR GAMBETTA KM 09	COMISARIA PNP MARQUEZ
63	CONTRA EL PATRIMONIO	HURTO	AV. LOS ALISOS - ALT DEL CEMENTERIO PARQUE DEL RECUERDO	COMISARIA PNP MARQUEZ
64	CONTRA EL PATRIMONIO	HURTO	URB. BRISAS DE OQUENDO	COMISARIA PNP MARQUEZ
65	CONTRA EL PATRIMONIO	ROBO	ASOC. LA RINCONADA DE OQUENDO	COMISARIA PNP MARQUEZ
66	CONTRA EL PATRIMONIO	ROBO	ALT. DE LA POLLERIA EL SUNGARO	COMISARIA PNP MARQUEZ
67	CONTRA EL PATRIMONIO	ROBO AGRAVADO	AV. NESTOR GAMBETTA - LAT PARADERO PARED	COMISARIA PNP MARQUEZ
68	CONTRA EL PATRIMONIO	ROBO AGRAVADO	AA.HH MARQUEZ - JR DE LA UNION	COMISARIA PNP MARQUEZ
69	CONTRA EL PATRIMONIO	ROBO Y SALTO	AV. NESTOR GAMBETTA ALT EMP ZINSA	COMISARIA PNP MARQUEZ
70	CONTRA LA VIDA, CUERPO Y LA SALUD	CAIDA PASAJERO	AV. NESTOR GAMBETTA KM 14.5	COMISARIA PNP MARQUEZ
71	CONTRA EL PATRIMONIO	ROBO	AV. NESTOR GAMBETTA KM 09 - ALT PARADERO LUBRICANTES	COMISARIA PNP MARQUEZ
72	CONTRA LA SEGURIDAD PUBLICA	TID	AA.HH MARQUEZ . JR DE LA UNION	COMISARIA PNP MARQUEZ
73	CONTRA EL PATRIMONIO	ROBO	AA.HH MARQUEZ . ALT. 22 ENERO	COMISARIA PNP MARQUEZ
74	CONTRA EL PATRIMONIO	TENTAT. ROBO	AA.HH MARQUEZ . ALT. CETPRO	COMISARIA PNP MARQUEZ
75	CONTRA LA SEGURIDAD PUBLICA	TID	AA.HH MARQUEZ . ALT PARQUE EL RECUERDO	COMISARIA PNP MARQUEZ
76	CONTRA EL PATRIMONIO	HURTO AGRAVADO	AA.HH MARQUEZ . JR DE LA UNION	COMISARIA PNP MARQUEZ
77	CONTRA EL PATRIMONIO	HURTO	AV. NESTOR GAMBETTA KM 09 PARAD. LUBRICANTES	COMISARIA PNP MARQUEZ
78	CONTRA LA ADMINISTRACION PUBLICA	RESISTENCIA A LA AUTORIDAD	AA.HH MARQUEZ - JR DE LA UNION	COMISARIA PNP MARQUEZ
79	CONTRA EL PATRIMONIO	HURTO	AA.HH MARQUEZ- MERCADO VIGEN DE LAS MERCDES	COMISARIA PNP MARQUEZ
80	CONTRA LA LIBERTAD	SEDUCCION	AA.HH MARQUEZ MZ 45	COMISARIA PNP MARQUEZ

N	TIPO	MODO	DIRECCION	OBS
81	CONTRA EL PATRIMONIO	HURTO	AV. NESTOR GAMBETTA KM 13	COMISARIA PNP MARQUEZ
82	CONTRA EL PATRIMONIO	ROBO	AV. NESTOR GAMBETTA KM 12	COMISARIA PNP MARQUEZ
83	CONTRA EL PATRIMONIO	TENTATIVA ROBO	AV. NESTOPR GAMBETTA KM 10 - ALT. PARADERO CABEÑA	COMISARIA PNP MARQUEZ
84	CONTRA EL PATRIMONIO	ROBO AGRAVADO	AA.HH MARQUEZ ALT. CETPRO	COMISARIA PNP MARQUEZ
85	CONTRA EL PATRIMONIO	HURTO	AV. NESTOR GAMBETTA KM 14.5	COMISARIA PNP MARQUEZ
86	CONTRA EL PATRIMONIO	HURTO	URB. SAYRES DE OQUENDO - ALT DE LA AV. LOS ALISOS	COMISARIA PNP MARQUEZ
87	CONTRA LA SEGURIDAD PUBLICA	TID	AA.HH MARQUEZ ALT. SEDAPAL	COMISARIA PNP MARQUEZ
88	CONTRA EL PATRIMONIO	TENT. ROBO	AA.HH MARQUEZ - ALT PARA 15	COMISARIA PNP MARQUEZ
89	CONTRA EL PATRIMONIO	HURTO	AV. NESTOR GAMBETTA KM 09 - ALT. DEL PARADERO LUBRICANTES	COMISARIA PNP MARQUEZ
90	CONTRA EL PATRIMONIO	HURTO	AA.HH MARQUEZ ALT. AV 22 ENERO	COMISARIA PNP MARQUEZ
91	CONTRA EL PATRIMONIO	HURTO	AA.HH MARQUEZ ALT. AV LAS MAGNOLIAS	COMISARIA PNP MARQUEZ
92	CONTRA LA VIDA, CUERPO Y LA SALUD	ATROPELLO FATAL	AV. NESTOR GAMBETTA KM 14.5	COMISARIA PNP MARQUEZ
93	CONTRA EL PATRIMONIO	HURTO	AA.HH MARQUEZ ALT. PARADERO PARED	COMISARIA PNP MARQUEZ
94	CONTRA EL PATRIMONIO	ROBO	AV. EL PARAISO. AA.HH MARQUEZ	COMISARIA PNP MARQUEZ
95	CONTRA LA VIDA, CUERPO Y LA SALUD	CAISA PASAJERO	AV. NESTOR GAMBETTA KM 12	COMISARIA PNP MARQUEZ
96	CONTRA EL PATRIMONIO	ROBO AGRAVADO	AA.HH MARQUEZ - ALT. AV. MIRA MAR	COMISARIA PNP MARQUEZ
97	CONTRA EL PATRIMONIO	HURTO VIVIENDA	AA.HH MARQUEZ ALT. CETPRO	COMISARIA PNP MARQUEZ
98	CONTRA EL PATRIMONIO	HURTO AUTOPARTES	AV. NESTOR GAMBETTA ALT. EMP. PBF	COMISARIA PNP MARQUEZ
99	CONTRA LA VIDA, CUERPO Y LA SALUD	CHOQUE CON LESION.	AV. NESTOR GAMEBTTA KM 12	COMISARIA PNP MARQUEZ
100	CONTRA EL PATRIMONIO	HURTO	AA.HH MARQUEZ - JR DE LA UNION	COMISARIA PNP MARQUEZ
101	CONTRA LA VIDA, CUERPO Y LA SALUD	ATROPELLO	AV. NESTOR GAMBETTA KM 09 PARAD. LUBRICANTES	COMISARIA PNP MARQUEZ
102	CONTRA EL PATRIMONIO	HURTO	AA.HH MARQUEZ - ALT PARADERO 15	COMISARIA PNP MARQUEZ
103	CONTRA EL PATRIMONIO	ROBO AGRAVADO	AA.HH MARQUEZ . ALT. 22 ENERO	COMISARIA PNP MARQUEZ
104	CONTRA EL PATRIMONIO	HURTO AGRAVAVDO	AV. NESTOR GAMBETTA ALT. EMP TASA	COMISARIA PNP MARQUEZ
105	CONTRA EL PATRIMONIO	ROBO	AA.HH MARQUEZ - ALT. AV. MIRA MAR	COMISARIA PNP MARQUEZ
106	CONTRA EL PATRIMONIO	ROBO	AA.HH MARQUEZ- MERCADO VIGEN DE LAS MERCDES	COMISARIA PNP MARQUEZ
107	CONTRA LA VIDA, CUERPO Y LA SALUD	CHOQUE CON LESION.	AV. NESTOR GAMBETTA KM 09	COMISARIA PNP MARQUEZ
108	CONTRA EL PATRIMONIO	ASALTO Y ROBO	AV. NESTOR GAMBETTA KM 14 . ALT EMP RANSA	COMISARIA PNP MARQUEZ
109	CONTRA LA VIDA, CUERPO Y LA SALUD	CHOQUE CON LESION.	AV. NESTOR GAMBETTA KM 09.5	COMISARIA PNP MARQUEZ
110	CONTRA EL PATRIMONIO	HURTO	AV. NESTOR GAMBETTA KM 10	COMISARIA PNP MARQUEZ
111	CONTRA LA VIDA, CUERPO Y LA SALUD	CHOQUE CON LESION.	AV. NESTOR GAMBETTA KM 12	COMISARIA PNP MARQUEZ
112	CONTRA LA FE PUBLICA	ADULTERAC. PLACAS	URB. LOS SAYRES DE OQUENDO	COMISARIA PNP MARQUEZ
113	CONTRA LA VIDA, CUERPO Y LA SALUD	CHOQUE POR ALCAN.	AV. NESTOR GAMBETTA KM 13	COMISARIA PNP MARQUEZ
114	CONTRA EL PATRIMONIO	HURTO AGRAVAVDO	AA.HH MARQUEZ AV. JOSE CARLOS MARIATEGUI	COMISARIA PNP MARQUEZ
115	CONTRA EL PATRIMONIO	HURTO	AV. MIRA MAR - AA.HH MARQUEZ	COMISARIA PNP MARQUEZ
116	CONTRA EL PATRIMONIO	HURTO	AA.HH MARQUEZ PARQUE EL ENCUENTRO	COMISARIA PNP MARQUEZ

COMISARÍA PNP DE MI PERÚ

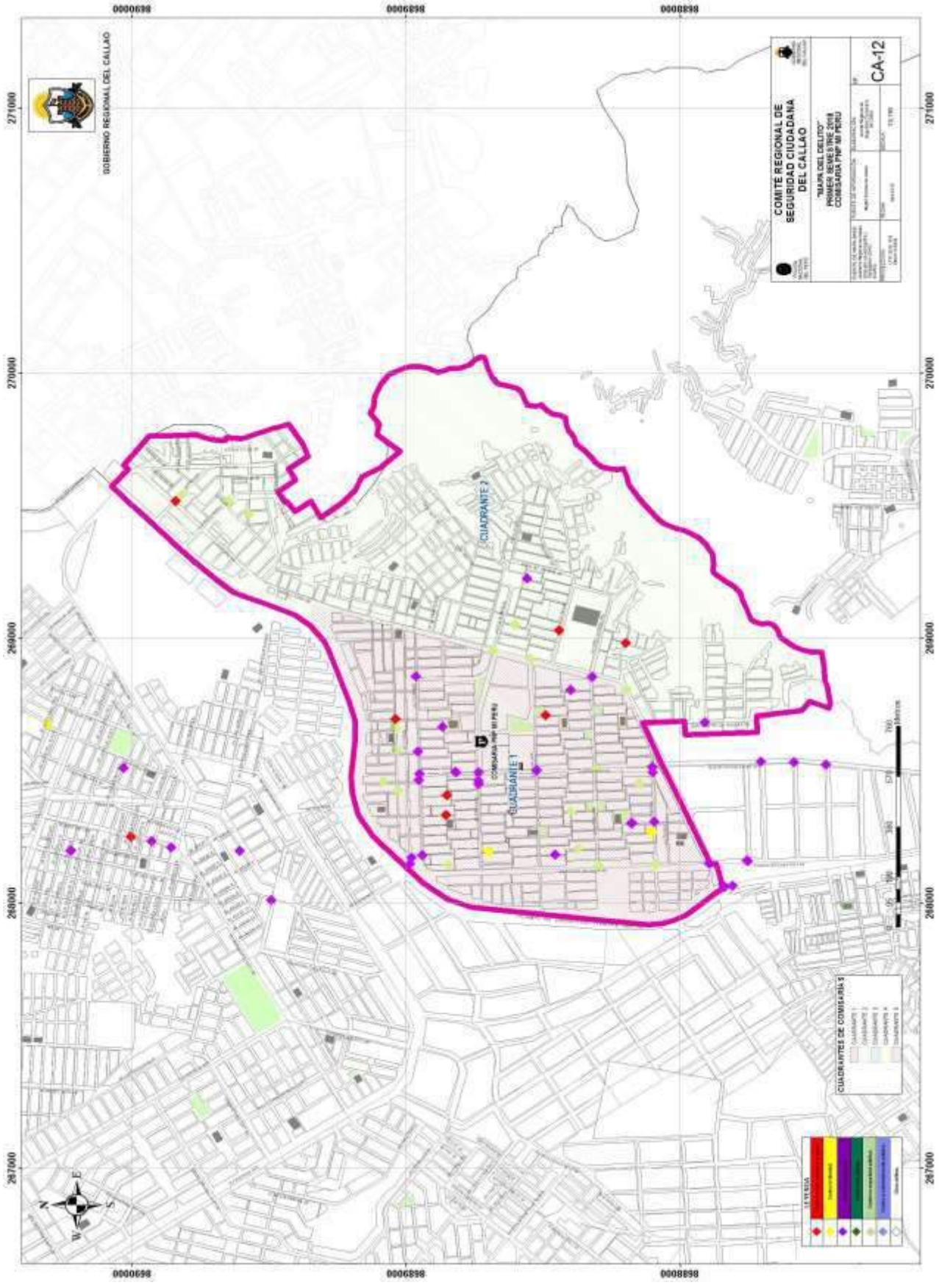

N	TIPO	MODO	DIRECCION	OBS
1	CONTRA EL PATRIMONIO	HURTO	AV HUAURA Y AV AYACUCHO	COMISARIA PNP MI PERU
2	CONTRA EL PATRIMONIO	EXTORSIÉN	AA HH MARIA JESUS ESPINOZA	COMISARIA PNP MI PERU
3	CONTRA EL PATRIMONIO	HURTO	AA HH VIRGEN DE GUADALUPE	COMISARIA PNP MI PERU
4	CONTRA EL PATRIMONIO	HURTO	AV DE LA REVOLUCION Y CA PABLO BOONER ZONA INDUSTRIAL	COMISARIA PNP MI PERU
6	CONTRA EL PATRIMONIO	ROBO	AA HH HEROES DEL CENEPA MZA I	COMISARIA PNP MI PERU
8	CONTRA EL PATRIMONIO	HURTO	AV TUMBES Y AV HAYA DE LA TORRE	COMISARIA PNP MI PERU
9	CONTRA EL PATRIMONIO	HURTO	AV AREQUIPA Y AV AYACUCHO	COMISARIA PNP MI PERU
10	CONTRA EL PATRIMONIO	ESTAFA Y OTRAS DEFRAUDACIONES	AA HH MARIA JESUS ESPINOZA	COMISARIA PNP MI PERU
11	CONTRA EL PATRIMONIO	ROBO	AV GAMBETA PRIMERA ENTRADA	COMISARIA PNP MI PERU
12	CONTRA LA VIDA, CUERPO Y LA SALUD	LESIONES (OTROS)	LOS GIRASOLES AA HH MARIA JESUS ESPINOZA	COMISARIA PNP MI PERU
13	CONTRA EL PATRIMONIO	HURTO	AV TACNA Y AV AYACUCHO	COMISARIA PNP MI PERU
14	CONTRA EL PATRIMONIO	HURTO	AV TACNA Y AV AYACUCHO	COMISARIA PNP MI PERU
15	CONTRA EL PATRIMONIO	HURTO	AV TRUJILLO Y AV AYACUCHO	COMISARIA PNP MI PERU
16	CONTRA LA VIDA, CUERPO Y LA SALUD	LESIONES (PAF)	MZA I-08 LOTE 05 MI PERU	COMISARIA PNP MI PERU
18	CONTRA LA SEGURIDAD PUBLICA	PELIGRO COM ┌N (TID)	PARQUE DEL SECTOR B MI PERU	COMISARIA PNP MI PERU
19	CONTRA LA VIDA, CUERPO Y LA SALUD	LESIONES (PAF)	MZA I-05 LOTE 01 MI PERU	COMISARIA PNP MI PERU
20	CONTRA LA SEGURIDAD PUBLICA	PELIGRO COM ┌N (TID)	FRONTIS D ELA MZA H-01 VILLA EMILIA	COMISARIA PNP MI PERU
22	CONTRA LA SEGURIDAD PUBLICA	PELIGRO COM ┌N (TID)	MZA B-17 LOTE 12 MI PERU	COMISARIA PNP MI PERU
23	CONTRA LA VIDA, CUERPO Y LA SALUD	LESIONES (PAF)	AA HH VILLA EMILIA LOZA DEPORTIVA	COMISARIA PNP MI PERU
24	CONTRA LA VIDA, CUERPO Y LA SALUD	HOMICIDIO (POR PAF)	MZA F-14 MI PERU	COMISARIA PNP MI PERU
25	CONTRA EL PATRIMONIO	ROBO	AV NESTOR GAMBETA MI PERU	COMISARIA PNP MI PERU
26	CONTRA EL PATRIMONIO	HURTO	AV HAYA DE LA TORRE PROLONGACION	COMISARIA PNP MI PERU
27	CONTRA LA SEGURIDAD PUBLICA	PELIGRO COM ┌N (TID)	MZA B LOTE 7 AA HH VIRGEN DE GUADALUPE	COMISARIA PNP MI PERU
28	CONTRA LA LIBERTAD	VIOLACIÉN DE LA LIBERTAD PERSONAL	AA HH JOSE OLAYA BALANDRA MZA B LOTE 01	COMISARIA PNP MI PERU
30	CONTRA EL PATRIMONIO	HURTO	AV TUMBES	COMISARIA PNP MI PERU
31	CONTRA EL PATRIMONIO	HURTO	MZA S-01 LOTE 19 JOSE OLAYA	COMISARIA PNP MI PERU
32	CONTRA LA LIBERTAD	VIOLACIÉN DE LA LIBERTAD PERSONAL	MZA A-02 LOTE 15 MI PERU	COMISARIA PNP MI PERU
33	CONTRA EL PATRIMONIO	ROBO	ALTURA DEL COLEGIO RAZURI	COMISARIA PNP MI PERU
35	CONTRA EL PATRIMONIO	HURTO	AV LOS PRECURSORES Y CA ALONSO DE MOLINA	COMISARIA PNP MI PERU
36	CONTRA EL PATRIMONIO	ROBO	AV AYACUCHO Y AV HUAURA	COMISARIA PNP MI PERU
37	CONTRA LA SEGURIDAD PUBLICA	PELIGRO COM ┌N (CONDUCCIÉN EN ESTADO DE EBRIEDAD)	MZA F-02 LOTE 25 MI PERU	COMISARIA PNP MI PERU
38	CONTRA EL PATRIMONIO	HURTO	MZA C-12 LOTE 15 MI PERU	COMISARIA PNP MI PERU
39	CONTRA LA SEGURIDAD PUBLICA	PELIGRO COM ┌N (CONDUCCIÉN EN ESTADO DE EBRIEDAD)	AV CUSCO MI PERU	COMISARIA PNP MI PERU
40	CONTRA EL PATRIMONIO	ROBO	ALTURA DEL PARADERO VILLA EMILIA	COMISARIA PNP MI PERU
41	CONTRA EL PATRIMONIO	ROBO	MZA I LOTE 09 MARIA JESUS ESPINOZA	COMISARIA PNP MI PERU
43	CONTRA EL PATRIMONIO	HURTO	AV CUSCO Y AV AREQUIPA	COMISARIA PNP MI PERU
44	CONTRA LA SEGURIDAD PUBLICA	PELIGRO COM ┌N (TID)	PARQUE DE VILLA ESCUDERO	COMISARIA PNP MI PERU
45	CONTRA EL PATRIMONIO	ROBO	AV REVOLUCION MI PERU	COMISARIA PNP MI PERU

N	TIPO	MODO	DIRECCION	OBS
46	CONTRA EL PATRIMONIO	HURTO	AV TRUJILLO MAZA I10	COMISARIA PNP MI PERU
47	CONTRA EL PATRIMONIO	HURTO	AV TUMBES	COMISARIA PNP MI PERU
48	CONTRA LA SEGURIDAD PUBLICA	PELIGRO COM ¦N (TID)	MZA C08 LOTE 10 MI PERU	COMISARIA PNP MI PERU
49	CONTRA EL PATRIMONIO	ROBO	AV TACNA	COMISARIA PNP MI PERU
50	CONTRA LA SEGURIDAD PUBLICA	PELIGRO COM ¦N (TID)	AV HAYA DE LA TORRE Y AV AREQUIPA MI PERU	COMISARIA PNP MI PERU
51	CONTRA EL PATRIMONIO	HURTO	MZA J-16 LOTE 15 MI PERU	COMISARIA PNP MI PERU
52	CONTRA LA SEGURIDAD PUBLICA	PELIGRO COM ¦N (TID)	AA HH VILLA EMILIA	COMISARIA PNP MI PERU
53	CONTRA LA LIBERTAD	VIOLACIÉN DE LA LIBERTAD PERSONAL	MZA C-14 LOTE 01 MI PERU	COMISARIA PNP MI PERU
55	CONTRA LA SEGURIDAD PUBLICA	PELIGRO COM ¦N (CONDUCCIÉN EN ESTADO DE EBRIEDAD)	MZA I-01 LOTE 06 MI PERU	COMISARIA PNP MI PERU
56	CONTRA LA VIDA, CUERPO Y LA SALUD	LESIONES (PAF)	ALTURA LOZA DEPORTIVA DEL SECTOR A MI PERU	COMISARIA PNP MI PERU
57	CONTRA LA SEGURIDAD PUBLICA	PELIGRO COM ¦N (TID)	AA HH VILLA ESCUDERO MZA D MI PERU	COMISARIA PNP MI PERU
58	CONTRA LA SEGURIDAD PUBLICA	PELIGRO COM ¦N (TID)	MZA I LOTE 4 AA HH CHAVINILLO	COMISARIA PNP MI PERU
59	CONTRA LA VIDA, CUERPO Y LA SALUD	LESIONES (PAF)	ZA D-05 LOTE 22 MI PERU	COMISARIA PNP MI PERU
60	CONTRA EL PATRIMONIO	HURTO	MZA D-10 LOTE 14 MI PERU	COMISARIA PNP MI PERU
61	CONTRA EL PATRIMONIO	ROBO	MZA F-07 LOTE 16 MI PERU	COMISARIA PNP MI PERU
64	CONTRA LA SEGURIDAD PUBLICA	PELIGRO COM ¦N (TID)	MZA J LOTE 31 AA HH VILLA EMILIA	COMISARIA PNP MI PERU
65	CONTRA EL PATRIMONIO	HURTO	MZA B- 01 LOTE 26 MI PERU	COMISARIA PNP MI PERU
68	CONTRA EL PATRIMONIO	HURTO	AV AYACUCHO Y AV TUMBES	COMISARIA PNP MI PERU
69	CONTRA EL PATRIMONIO	ROBO	MZA J-05 LOTE 05 MI PERU	COMISARIA PNP MI PERU
71	CONTRA LA VIDA, CUERPO Y LA SALUD	HOMICIDIO (POR PAF)	AA HH CHAVINILLO	COMISARIA PNP MI PERU
73	CONTRA LA SEGURIDAD PUBLICA	PELIGRO COM ¦N (TID)	AV HAYA DE LA TORRE MI PERU	COMISARIA PNP MI PERU
74	CONTRA LA VIDA, CUERPO Y LA SALUD	LESIONES (PAF)	MZA B LOTE 01 AA HH EL PARAISO MI PERU	COMISARIA PNP MI PERU
75	CONTRA LA SEGURIDAD PUBLICA	PELIGRO COM ¦N (TID)	AV AREQUIPA Y AV AYACUCHO	COMISARIA PNP MI PERU
77	CONTRA LA LIBERTAD	VIOLACIÉN DE LA LIBERTAD PERSONAL	MZA A-02 LOTE 15 MI PERU	COMISARIA PNP MI PERU
80	CONTRA EL PATRIMONIO	HURTO	AV LOS PRECURSORES Y CA ALONSO DE MOLINA	COMISARIA PNP MI PERU
81	CONTRA EL PATRIMONIO	ROBO	AV AYACUCHO Y AV HUAURA	COMISARIA PNP MI PERU
82	CONTRA LA SEGURIDAD PUBLICA	PELIGRO COM ¦N (CONDUCCIÉN EN ESTADO DE EBRIEDAD)	MZA F-02 LOTE 25 MI PERU	COMISARIA PNP MI PERU
83	CONTRA EL PATRIMONIO	HURTO	MZA C-12 LOTE 15 MI PERU	COMISARIA PNP MI PERU
84	CONTRA LA SEGURIDAD PUBLICA	PELIGRO COM ¦N (CONDUCCIÉN EN ESTADO DE EBRIEDAD)	AV CUSCO MI PERU	COMISARIA PNP MI PERU
85	CONTRA EL PATRIMONIO	ROBO	ALTURA DEL PARADERO VILLA EMILIA	COMISARIA PNP MI PERU
86	CONTRA EL PATRIMONIO	ROBO	MZA I LOTE 09 MARIA JESUS ESPINOZA	COMISARIA PNP MI PERU
88	CONTRA EL PATRIMONIO	HURTO	AV CUSCO Y AV AREQUIPA	COMISARIA PNP MI PERU
89	CONTRA LA SEGURIDAD PUBLICA	PELIGRO COM ¦N (TID)	PARQUE DE VILLA ESCUDERO	COMISARIA PNP MI PERU
90	CONTRA EL PATRIMONIO	ROBO	AV REVOLUCION MI PERU	COMISARIA PNP MI PERU
91	CONTRA EL PATRIMONIO	HURTO	AV TRUJILLO MAZA I10	COMISARIA PNP MI PERU
92	CONTRA EL PATRIMONIO	HURTO	AV TUMBES	COMISARIA PNP MI PERU
93	CONTRA LA SEGURIDAD PUBLICA	PELIGRO COM ¦N (TID)	MZA C08 LOTE 10 MI PERU	COMISARIA PNP MI PERU
94	CONTRA EL PATRIMONIO	ROBO	AV TACNA	COMISARIA PNP MI PERU
95	CONTRA LA SEGURIDAD PUBLICA	PELIGRO COM ¦N (TID)	AV HAYA DE LA TORRE Y AV AREQUIPA MI PERU	COMISARIA PNP MI PERU
96	CONTRA EL PATRIMONIO	HURTO	MZA J-16 LOTE 15 MI PERU	COMISARIA PNP MI PERU
97	CONTRA LA SEGURIDAD PUBLICA	PELIGRO COM ¦N (TID)	AA HH VILLA EMILIA	COMISARIA PNP MI PERU
98	CONTRA LA LIBERTAD	VIOLACIÉN DE LA LIBERTAD PERSONAL	MZA C-14 LOTE 01 MI PERU	COMISARIA PNP MI PERU

COMISARÍA PNP OQUENDO

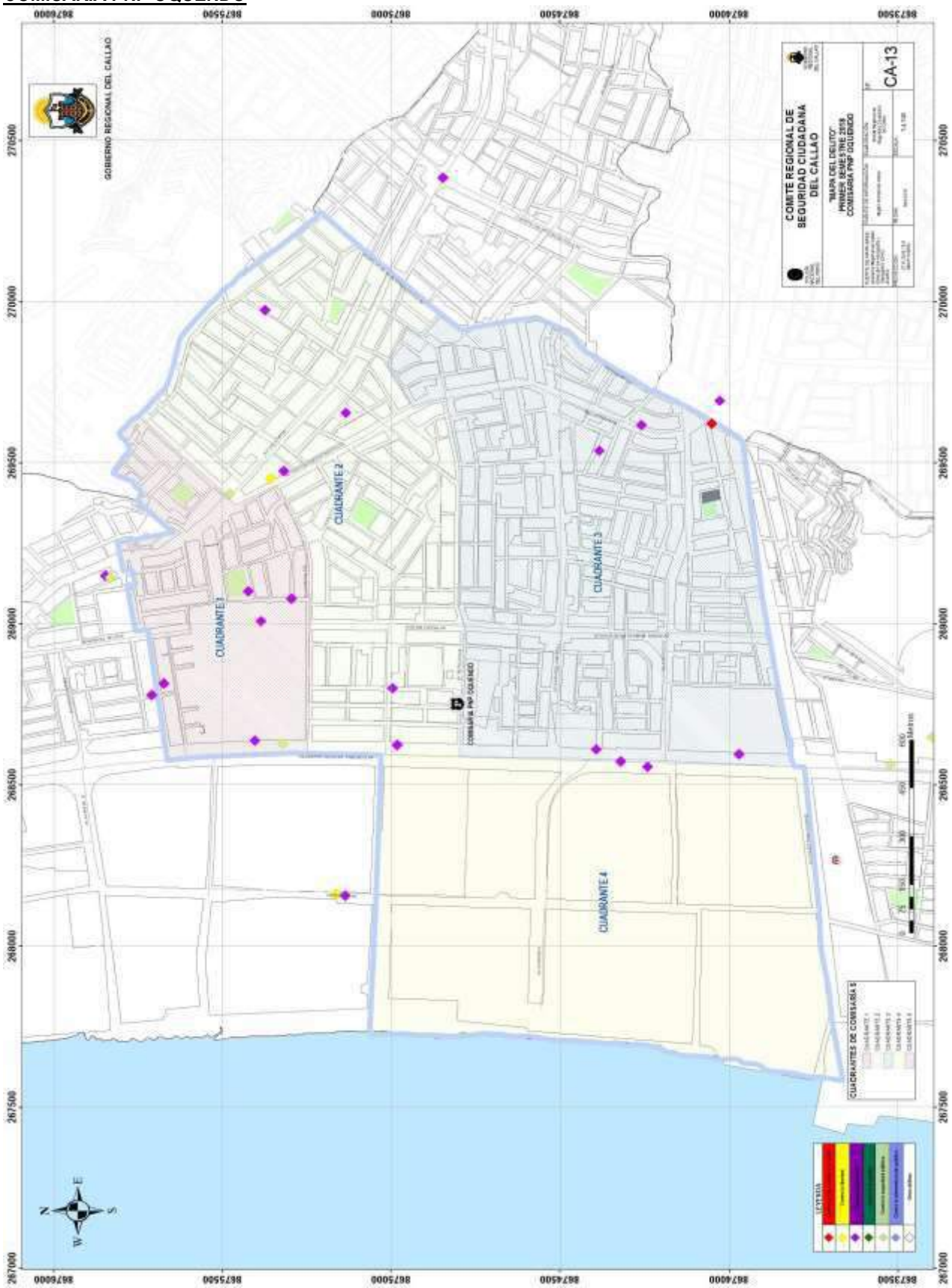

N	TIPO	MODO	DIRECCION	OBS
1	CONTRA EL PATRIMONIO	ROBO	AVENIDA LOS ALISOS PARADERO 117	COMISARIA PNP OQUENDO
2	CONTRA EL PATRIMONIO	HURTO	áAVENIDA NESTOR GAMBETA REF. PUENTE OQUENDO	COMISARIA PNP OQUENDO
3	CONTRA EL PATRIMONIO	HURTO DE VEHICULO	áPROG. VIV. DALIAS DE OQUENDO 2DA ETAPA, MZ.A LT.1	COMISARIA PNP OQUENDO
4	CONTRA EL PATRIMONIO	ROBO AGRAVADO A MANO ARMADA	AVENIDA PACASMAYO FRONTIS MZ.B LT.7	COMISARIA PNP OQUENDO
5	CONTRA EL PATRIMONIO	HURTO	URBANIZACIÉN VIRGEN DEL CARMEN MZ.C LT.18	COMISARIA PNP OQUENDO
6	CONTRA EL PATRIMONIO	HURTO	áPRO VIV. MZ.J LTO.01 VILLAS DE OQUENDO	COMISARIA PNP OQUENDO
7	CONTRA EL PATRIMONIO	HURTO	PUENTE OQUENDO 0 NESTOR GAMBETA	COMISARIA PNP OQUENDO
8	CONTRA EL PATRIMONIO	ROBO	AV. BERTELLO CON AV. LOS ALISOS 0	COMISARIA PNP OQUENDO
9	CONTRA EL PATRIMONIO	HURTO	PUENTE OQUENDO 0	COMISARIA PNP OQUENDO
10	CONTRA EL PATRIMONIO	ROBO AGRAVADO A MANO ARMADA	LOS OLIVOS DE OQUENDO 0	COMISARIA PNP OQUENDO
11	CONTRA EL PATRIMONIO	ROBO	LOS OLIVOS DE OQUENDO 0	COMISARIA PNP OQUENDO
12	CONTRA EL PATRIMONIO	ROBO	LOS OLIVOS DE OQUENDO 0	COMISARIA PNP OQUENDO
13	CONTRA EL PATRIMONIO	HURTO	AV.BAILOCHE MZ.50 SUC EX FUNDO OQUENDO 0	COMISARIA PNP OQUENDO
14	CONTRA EL PATRIMONIO	ROBO AGRAVADO A MANO ARMADA	CURVA PACHACAMILLA PARADERO DE MOTOTAXI DE OQUENDO CALLAO 0	COMISARIA PNP OQUENDO
15	CONTRA EL PATRIMONIO	ROBO AGRAVADO A MANO ARMADA	CURVA PACHACAMILLA PARDERO DE MOTOTAXI OQEUNDO CALLAO 0	COMISARIA PNP OQUENDO
16	CONTRA EL PATRIMONIO	ROBO	AVENIDA MZ F LTE 9 OQUENDO	COMISARIA PNP OQUENDO
17	CONTRA EL PATRIMONIO	ROBO AGRAVADO A MANO ARMADA	AV. GAMBETTA Y CALIFORNIA-OQUENDO	COMISARIA PNP OQUENDO
18	CONTRA LA LIBERTAD	VIOLACION SEXUAL	CERRO LA REGLA 0 OQUENDO	COMISARIA PNP OQUENDO
19	CONTRA EL PATRIMONIO	ROBO AGRAVADO A MANO ARMADA	PACASMAYO CON ALISOS 0 OQUENDO	COMISARIA PNP OQUENDO
20	CONTRA EL PATRIMONIO	ROBO	AVENIDA AV. LOS LAURELES S/N (REF. LOZA DEPORTIVA) EX FUNDO OQUENDO CALLAO	COMISARIA PNP OQUENDO
21	CONTRA EL PATRIMONIO	HURTO	AVENIDA AV. NESTOR GAMBETA (REF. GRIFO PECSA, CARADERO CARRIO- CALLAO	COMISARIA PNP OQUENDO
22	CONTRA EL PATRIMONIO	HURTO DE VEHICULO	AVENIDA MZ. A LTE. 11 URB. LOS SAIRES DE OQUENDO, EX FUNDO OQUENDO CALLAO.	COMISARIA PNP OQUENDO
23	CONTRA EL PATRIMONIO	ROBO AGRAVADO A MANO ARMADA	AVENIDA URB. LAS CASUARINAS DE SANTA ROSA (AV. CARLOS IZAGUIRRE, MERCADO LAS CASUARINAS) S.M.P LIMA	COMISARIA PNP OQUENDO
24	CONTRA EL PATRIMONIO	ROBO	AVENIDA URB. LAS CASUARINAS DE SANTA ROSA (AV. CARLOS IZAGUIRRE, MERCADO LAS CASUARINAS) S.M.P LIMA	COMISARIA PNP OQUENDO
25	CONTRA EL PATRIMONIO	HURTO DE VEHICULO	AVENIDA MZ. C LTE. 18 PROGRAMA DE VIVIENDA BAHIA BLANCA, EX FUNDO OQUENDO CALLAO	COMISARIA PNP OQUENDO
26	CONTRA EL PATRIMONIO	HURTO SIMPLE	CALLE 9 AV. NESTOR GAMBETA, CALLAO 0	COMISARIA PNP OQUENDO
27	CONTRA EL PATRIMONIO	HURTO	AV. BERTELLO AV. SANTA LUIZA (REF. COLEGIO CRUZ SACO) EX FUNDO OQUENDO CALLAO 0	COMISARIA PNP OQUENDO
28	CONTRA EL PATRIMONIO	HURTO DE VEHICULO	MZ E LTE. 4 URB. LAS DELICIAS DE OQUENDO, CALLAO 0 LAS DELICIAS DE OQUENDO	COMISARIA PNP OQUENDO
29	CONTRA EL PATRIMONIO	ROBO	SAN MARTIN DE PORRES / OTROS AV. CANTA CALLAO Y AV. LOS ALISOS, S.M.P, LIMA 0	COMISARIA PNP OQUENDO
30	CONTRA EL PATRIMONIO	HURTO SIMPLE	CARRERTA CORONEL NESTOR GAMBETA KM. 6.5 (REF. PARADERO CARRIO GRIFO PECSA) CALLAO 0	COMISARIA PNP OQUENDO
31	CONTRA EL PATRIMONIO	ROBO	áAV NESTOR GAMBETTA ALTURA DEL PUENTE OQUENDO CALLAO 0	COMISARIA PNP OQUENDO
32	CONTRA EL PATRIMONIO	ROBO DE CELULAR	AV NESTOR GAMBETTA ALTURA PUENTE DE OQUENDO CALLAO 0	COMISARIA PNP OQUENDO
33	CONTRA EL PATRIMONIO	HURTO	AV CARLOS IZAGUIRRE S/N OQUENDO CALLAO DEPOSITO MUNICIPAL DEL CALLAO 0	COMISARIA PNP OQUENDO
34	CONTRA EL PATRIMONIO	HURTO	AV NESTOR GAMBETTA KM 7.10 CALLAO GRIFO PECSA 0	COMISARIA PNP OQUENDO
35	CONTRA EL PATRIMONIO	HURTO	NESTOR GAMBETTA ALTURA DEL PUENTE OQUENDO CALLAO 0	COMISARIA PNP OQUENDO
36	CONTRA LA SEGURIDAD PUBLICA	CONDUCCIÉN EN ESTADO DE EBRIEDAD O DROGADICCIÉN	AV. ALISOS 0	COMISARIA PNP OQUENDO
37	CONTRA LA SEGURIDAD PUBLICA	CONDUCCIÉN EN ESTADO DE EBRIEDAD O DROGADICCIÉN	áAV. ALIZOS 0 MERCADO LA ALBORADA	COMISARIA PNP OQUENDO
38	CONTRA LA SEGURIDAD PUBLICA	TID	URB. LOS OLIVOS DE OQUENDO MZ.E LT.9 0	COMISARIA PNP OQUENDO
39	CONTRA EL PATRIMONIO	ROBO AGRAVADO A MANO ARMADA	áAV. LOS ALISOS CON AV. SANTA PETRONILA OQUENDO 0	COMISARIA PNP OQUENDO
40	CONTRA EL PATRIMONIO	HURTO DE VEHICULO	MZ. C LOT.6 PROV. VIV. LAS FLORES DE OQUENDO 0	COMISARIA PNP OQUENDO

N	TIPO	MODO	DIRECCION	OBS
41	CONTRA EL PATRIMONIO	ASALTO Y ROBO DE VEHICULOS	URB. LAS PRADERAS DE OQUENDO 0	COMISARIA PNP OQUENDO
42	CONTRA EL PATRIMONIO	ROBO DE CELULAR	AVENIDA PUENTE OQUENDO	COMISARIA PNP OQUENDO
43	CONTRA EL PATRIMONIO	HURTO AGRAVADO	AVENIDA PUENTE OQUENDO	COMISARIA PNP OQUENDO
44	CONTRA EL PATRIMONIO	ROBO DE CELULAR	AVENIDA NESTOR GAMBETA CON AV. CENTRAL	COMISARIA PNP OQUENDO
45	CONTRA EL PATRIMONIO	ROBO	AVENIDA OQUENDO CON AV. LA PLAYA	COMISARIA PNP OQUENDO
46	CONTRA EL PATRIMONIO	ROBO	AVENIDA GAMBETA REF. PUENTE OQUENDO	COMISARIA PNP OQUENDO
47	CONTRA EL PATRIMONIO	ROBO AGRAVADO A MANO ARMADA	AVENIDA LOS ALISOS REF. EMPRESA DE TRANSPORTE NORLIMA	COMISARIA PNP OQUENDO
48	CONTRA EL PATRIMONIO	ROBO DE CELULAR	AVENIDA NESTOR GAMBETA REF. PUENTE OQUENDO	COMISARIA PNP OQUENDO
49	CONTRA EL PATRIMONIO	ROBO AGRAVADO A MANO ARMADA	AVENIDA PACASMAYO CON AV. LOS LAURELES DE OQUENDO	COMISARIA PNP OQUENDO
50	CONTRA EL PATRIMONIO	ROBO	AVENIDA NESTOR GAMBETA REF. PUENTE OQUENDO	COMISARIA PNP OQUENDO
51	CONTRA EL PATRIMONIO	ROBO	AVENIDA OQUENDO- CALLAO	COMISARIA PNP OQUENDO
52	CONTRA LA LIBERTAD	ACTOS CONTRA EL PUDOR	OQUENDO 0 OQUENDO	COMISARIA PNP OQUENDO
53	CONTRA LA SEGURIDAD PUBLICA	CONDUCCIÉN EN ESTADO DE EBRIEDAD O DROGADICCIÉN	AV. 200 MILLAS 0 LOS JIRASOLES	COMISARIA PNP OQUENDO
54	CONTRA LA SEGURIDAD PUBLICA	CONDUCCIÉN EN ESTADO DE EBRIEDAD O DROGADICCIÉN	JIRON LOS ALISOS 0 LA ALBORADA DE OQUENDO ETAPA 2	COMISARIA PNP OQUENDO
55	CONTRA LA SEGURIDAD PUBLICA	CONDUCCIÉN EN ESTADO DE EBRIEDAD O DROGADICCIÉN	AVENIDA AV. NESTOR GAMBETA	COMISARIA PNP OQUENDO
56	CONTRA LA SEGURIDAD PUBLICA	CONDUCCIÉN EN ESTADO DE EBRIEDAD O DROGADICCIÉN	AVENIDA BERTELLO	COMISARIA PNP OQUENDO
57	CONTRA LA SEGURIDAD PUBLICA	CONDUCCIÉN EN ESTADO DE EBRIEDAD O DROGADICCIÉN	AVENIDA ALISOS CRUCE CON AV. SAN NICOLA	COMISARIA PNP OQUENDO
58	CONTRA LA SEGURIDAD PUBLICA	CONDUCCIÉN EN ESTADO DE EBRIEDAD O DROGADICCIÉN	AVENIDA CRUCE AVENIDA ALISOS CON AVENIDA 200 MILLAS	COMISARIA PNP OQUENDO
59	CONTRA LA SEGURIDAD PUBLICA	FABRICACION, SUMINISTRO O TENENCIA DE MATERIALES PELIGROSOS (ARMAS, EXPLOSIVOS)	AVENIDA URB. LOS ALGARROBOS DE OQUENDO /REF. ESPALDAS DE LA INSTITUCION EDUCATIVA BALS PASCUAL) CALLAO.	COMISARIA PNP OQUENDO
60	CONTRA LA LIBERTAD	VIOLACIÉN SEXUAL DE MENOR	AVENIDA MZ. A LTE. 28 BURB. LOS SAIRES DE OQUENDO II ETAPA CALLAO.	COMISARIA PNP OQUENDO
61	CONTRA EL PATRIMONIO	HURTO DE VEHICULO	AV. MUJICA GALLO MZ. C LTE. 13 EL ROSARO DE OQUENDO EX FUNDO OQUENDO CALLAO 0	COMISARIA PNP OQUENDO
62	CONTRA EL PATRIMONIO	HURTO SIMPLE	CARRETERA CORONEL NESTOR GAMBETA KM. 8.5 (REF. PARADERO CARRIO Y GRIFO PECSA) EX FUNDO OUENDO CALLAO 0	COMISARIA PNP OQUENDO
63	CONTRA EL PATRIMONIO	HURTO SIMPLE	áAV. MUJICA GALLO S/ EX FUNDO OQUENDO CALLAO 0	COMISARIA PNP OQUENDO
64	CONTRA EL PATRIMONIO	ROBO	CALLE LA ENÇANTADA (REF. MERCADO LA FLORESTA) EX FUNDO OQUENDO CALLAO 0	COMISARIA PNP OQUENDO
65	CONTRA EL PATRIMONIO	HURTO SIMPLE	URB. SAN TA LUISA II ETAPA, (REF. COLEGIO JESUS DIVINO REDENTOR) CALLAO 0	COMISARIA PNP OQUENDO
66	CONTRA EL PATRIMONIO	HURTO	AVENIDA CARRETERA CORONEL NESTOR GAMBETA KM. 7.1 REF. GRIFO PECSA, EX FUNDO OQUENDO CALLAO.	COMISARIA PNP OQUENDO
67	CONTRA EL PATRIMONIO	HURTO	áAVENIDA NESTOR GAMBETA (REK. 7.5(-, PUENTE OQUENDO) CALLAO	COMISARIA PNP OQUENDO
68	CONTRA EL PATRIMONIO	HURTO SIMPLE	AVENIDA AV. NESTOR GAMBETA (REF. PARADERO OQUENDO) CALLAO	COMISARIA PNP OQUENDO
69	CONTRA EL PATRIMONIO	ESTAFA	AVENIDA MZ. B LTE. 15 URB. VALLE HERMOSA I ETAPA, EX FUNDO OQUENDO CALLAO	COMISARIA PNP OQUENDO
70	CONTRA EL PATRIMONIO	ROBO	áAVENIDA MZ. F LTE 18 URB. BUENA VISTA, EX FUNDO OQUENDO CALLAO	COMISARIA PNP OQUENDO
71	CONTRA LA SEGURIDAD PUBLICA	CONDUCCIÉN EN ESTADO DE EBRIEDAD O DROGADICCIÉN	AVENIDA PARQUE SAN PIO	COMISARIA PNP OQUENDO
72	CONTRA EL PATRIMONIO	HURTO SIMPLE	AVENIDA CARRETERA CORONEL NESTOR GAMBETA KM. 8.5 (REF. PUENTE OQUENDO) EX FUNDO OQUENDO CALLAO	COMISARIA PNP OQUENDO
73	CONTRA EL PATRIMONIO	ROBO	AVENIDA AV. NESTOR GAMBETA (REF. PARADERO CARRIO) EX FUNDO OQUENDO CALLAO	COMISARIA PNP OQUENDO
74	CONTRA EL PATRIMONIO	HURTO	AVENIDA PROVIVIENDA VILLAS DE OQUENDO MZ. 5 LTE 03 EX FUNDO OQUENDO CALLAO	COMISARIA PNP OQUENDO
75	CONTRA EL PATRIMONIO	ASALTO Y ROBO DE DINERO	AVENIDA SALIDA AMERICAS OQUENDO	COMISARIA PNP OQUENDO
76	CONTRA EL PATRIMONIO	ROBO	AVENIDA FTE POSTA DE OQUENDO	COMISARIA PNP OQUENDO
77	CONTRA LA LIBERTAD	VIOLACIÉN SEXUAL DE MENOR	AVENIDA MZ. A LTE. 28 BURB. LOS SAIRES DE OQUENDO II ETAPA CALLAO.	COMISARIA PNP OQUENDO
78	CONTRA EL PATRIMONIO	ROBO AGRAVADO A MANO ARMADA	URBANIZACIÉN LAS BRIZAS DE NARANJAL MZ..B LT.10 S.M.P	COMISARIA PNP OQUENDO
79	CONTRA EL PATRIMONIO	HURTO DE VEHICULO	AVENIDA LOS ALISOS-REF. PARADERO TRIANGULO.	COMISARIA PNP OQUENDO
80	CONTRA EL PATRIMONIO	ROBO	CALLE LOS JAZMINES CON LA CALLE SAN NICOLAS REF. GIMNASIO OQUENDO- CALLAO	COMISARIA PNP OQUENDO

N	TIPO	MODO	DIRECCION	OBS
81	CONTRA EL PATRIMONIO	ROBO DE CELULAR	AVENIDA VILLAS DE OQUENDO REF. BOTICA ESPERANZA- OQUENDO -CALLAO	COMISARIA PNP OQUENDO
82	CONTRA EL PATRIMONIO	HURTO AGRAVADO	AVENIDA AV NESTOR GAMBETA FTE AL PARADERO BAYER REF. OQUENDO	COMISARIA PNP OQUENDO
83	CONTRA LA SEGURIDAD PUBLICA	CONDUCCIËN EN ESTADO DE EBRIEDAD O DROGADICCIËN	AVENIDA NESTOR GAMBETA KM 8	COMISARIA PNP OQUENDO
84	CONTRA LA SEGURIDAD PUBLICA	CONDUCCIËN EN ESTADO DE EBRIEDAD O DROGADICCIËN	AVENIDA ALISOS	COMISARIA PNP OQUENDO
85	CONTRA LA LIBERTAD	VIOLACIËN SEXUAL	AVENIDA AV NESTOR GAMBETTA ALTURA DEL PAREDERO LUBRICANTES OQUENDO CALLAO	COMISARIA PNP OQUENDO
86	CONTRA EL PATRIMONIO	ROBO AGRAVADO	AVENIDA MUGICA GALLO OQUENDO CALLAO	COMISARIA PNP OQUENDO
87	CONTRA EL PATRIMONIO	ROBO	AVENIDA MUJICA GALLO OQUENDO CALLAO	COMISARIA PNP OQUENDO
88	CONTRA EL PATRIMONIO	HURTO	AVENIDA NESTOR GAMBETT ALTURA DEL PAREDERO BAYER OQUENDO CALLAO	COMISARIA PNP OQUENDO
89	CONTRA EL PATRIMONIO	HUERTO DE VEHICULO	AVENIDA ALTURA BERTELLO CON 200 MILLAS OQUENDO CALLAO	COMISARIA PNP OQUENDO
90	CONTRA EL PATRIMONIO	HURTO	AVENIDA CALLE COPACABANA OQUENDO CALLAO POLLERIA PIQUITO	COMISARIA PNP OQUENDO
91	CONTRA EL PATRIMONIO	HURTO AGRAVADO	AVENIDA AV NESTOR GAMBETA ALTURA DEL LOCAL DE LA UNIVERSIDAD VILLA REAL	COMISARIA PNP OQUENDO
92	CONTRA EL PATRIMONIO	ROBO	AVENIDA AV.NESTOR GAMBETA (REF.PUENTE OQUENDO)- CALLAO	COMISARIA PNP OQUENDO
93	CONTRA EL PATRIMONIO	HURTO AGRAVADO	AVENIDA URBANISACION LAS PALMERAS MZ H LT 23 OQUENDO- CALLAO	COMISARIA PNP OQUENDO
94	CONTRA EL PATRIMONIO	ROBO AGRAVADO A MANO ARMADA	AVENIDA PARADERO LA DELUX OQUENDO- CALLAO	COMISARIA PNP OQUENDO
95	CONTRA EL PATRIMONIO	ROBO AGRAVADO	AVENIDA ENTRE LA AV.NESTOR GAMBETA Y LA AV.ACAPULCO	COMISARIA PNP OQUENDO
96	CONTRA EL PATRIMONIO	ROBO AGRAVADO	AVENIDA ALTURA DEL PARADERO DE LA 35- LAS PRADERAS OQUENDO- CALLAO	COMISARIA PNP OQUENDO
97	CONTRA EL PATRIMONIO	HURTO	AVENIDA AV.NESTOR GAMBETA KM8 CPV OQUENDO CALLAO	COMISARIA PNP OQUENDO
98	CONTRA EL PATRIMONIO	ROBO AGRAVADO	AVENIDA A LA ALTURA DE LA AV. BERTELO CON AV.VILLAS DE OQUENDO	COMISARIA PNP OQUENDO
99	CONTRA EL PATRIMONIO	ROBO AGRAVADO	AVENIDA A LA ALTURA DE LA AV.PACASMAYO CON LA AV.ALISOS	COMISARIA PNP OQUENDO
100	CONTRA LA VIDA, CUERPO Y LA SALUD	LESIONES	AVENIDA UBS.MUJICA GALLO SEGUNDA ETAPA MZ B LT 5 OQUENDO- CALLAO	COMISARIA PNP OQUENDO
101	CONTRA LA LIBERTAD	ACTOS CONTRA EL PUDOR	AVENIDA MZ C LT18 PRIMERA ETAPA LOS ANGELES DE OQUENDO- CALLAO	COMISARIA PNP OQUENDO
102	CONTRA LA LIBERTAD	ACTOS CONTRA EL PUDOR	AVENIDA PROG. VIV. SAIRES DE OQUENDO ETAPA II MZ J LT 17	COMISARIA PNP OQUENDO
103	CONTRA EL PATRIMONIO	ROBO AGRAVADO	AVENIDA PUENTE CARRILLO (ENTRADA DE AJINOMOTO)	COMISARIA PNP OQUENDO
104	CONTRA EL PATRIMONIO	ROBO AGRAVADO	AVENIDA AL FRENTE DE LA POSTA MEDICA OQUENDO- CALLAO	COMISARIA PNP OQUENDO
105	CONTRA EL PATRIMONIO	HURTO AGRAVADO	AVENIDA MZ B LOTE 03 URB. LAS DELICIAS OQUENDO - CALLAO	COMISARIA PNP OQUENDO
106	CONTRA EL PATRIMONIO	ROBO AGRAVADO	AVENIDA MZ M LT 25 LOS LAURES OQUENDO -CALLAO	COMISARIA PNP OQUENDO
107	CONTRA LA VIDA, CUERPO Y LA SALUD	LESIONES	AVENIDA ALTURA DEL PUENTE CARRILLO- OQUENDO CALLAO	COMISARIA PNP OQUENDO
108	CONTRA EL PATRIMONIO	ROBO	AVENIDA AV.NESTOR GAMBETA A LA ALTURA DE LA EMPRESA IMUPESA	COMISARIA PNP OQUENDO
109	CONTRA EL PATRIMONIO	ROBO AGRAVADO	AVENIDA AV.FOCE CON LA AV.COLONIAL- CALLAO	COMISARIA PNP OQUENDO
110	CONTRA EL PATRIMONIO	ROBO AGRAVADO	AVENIDA AV. MUJICA GALLO	COMISARIA PNP OQUENDO
111	CONTRA EL PATRIMONIO	ROBO	AVENIDA PARADERO NOR LIMA	COMISARIA PNP OQUENDO
112	CONTRA EL PATRIMONIO	ROBO AGRAVADO	AVENIDA PUIENTE OQUENDO A LA ALTURA DEL COLEGIO LINARAS ROJAS OQUENDO - CALLAO	COMISARIA PNP OQUENDO
113	CONTRA EL PATRIMONIO	HURTO AGRAVADO	AVENIDA ALTURA AV.NESTOR GAMBETA KM7.5(PUENTE OQUENDO)- CALLAO	COMISARIA PNP OQUENDO
114	CONTRA EL PATRIMONIO	HURTO AGRAVADO	AVENIDA AV.NESTOR GAMBETA KM7.5 APROX(PUENTE OQUENDO)	COMISARIA PNP OQUENDO
115	CONTRA LA SEGURIDAD PUBLICA	CONDUCCIËN EN ESTADO DE EBRIEDAD O DROGADICCIËN	AVENIDA AV. BETELLO CON AV. IZAGUIRRE	COMISARIA PNP OQUENDO
116	CONTRA EL PATRIMONIO	HURTO DE VEHICULO	áPRO VIV. MZ.J LTO.01 VILLAS DE OQUENDO	COMISARIA PNP OQUENDO
117	CONTRA EL PATRIMONIO	HURTO DE VEHICULO	PUENTE OQUENDO 0 NESTOR GAMBETA	COMISARIA PNP OQUENDO
118	CONTRA EL PATRIMONIO	HURTO SIMPLE	AV. BERTELLO CON AV. LOS ALISOS 0	COMISARIA PNP OQUENDO
119	CONTRA EL PATRIMONIO	HURTO DE VEHICULO	PUENTE OQUENDO 0	COMISARIA PNP OQUENDO
120	CONTRA EL PATRIMONIO	HURTO SIPLE	LOS OLIVOS DE OQUENDO 0	COMISARIA PNP OQUENDO

N	TIPO	MODO	DIRECCION	OBS
121	CONTRA EL PATRIMONIO	ROBO	LOS OLIVOS DE OQUENDO 0	COMISARIA PNP OQUENDO
122	CONTRA EL PATRIMONIO	HURTO SIMPLE	LOS OLIVOS DE OQUENDO 0	COMISARIA PNP OQUENDO
123	CONTRA EL PATRIMONIO	ROBO	AV.BAILOCHE MZ.50 SUC EX FUNDO OQUENDO 0	COMISARIA PNP OQUENDO
124	CONTRA EL PATRIMONIO	HURTO DE VEHICULO	CURVA PACHACAMILLA PARADERO DE MOTOTAXI DE OQUENDO CALLAO 0	COMISARIA PNP OQUENDO
125	CONTRA EL PATRIMONIO	HURTO SIMPLE	CURVA PACHACAMILLA PARDERO DE MOTOTAXI OQEUNDO CALLAO 0	COMISARIA PNP OQUENDO
126	CONTRA EL PATRIMONIO	ROBO	AVENIDA MZ F LTE 9 OQUENDO	COMISARIA PNP OQUENDO
127	CONTRA EL PATRIMONIO	HURTO SIMPLE	AV. GAMBETTA Y CALIFORNIA- OQUENDO	COMISARIA PNP OQUENDO
128	CONTRA EL PATRIMONIO	HURTO SIMPLE	CERRO LA REGLA 0 OQUENDO	COMISARIA PNP OQUENDO
129	CONTRA EL PATRIMONIO	ROBO	PACASMAYO CON ALISOS 0 OQUENDO	COMISARIA PNP OQUENDO
130	CONTRA EL PATRIMONIO	HURTO	AVENIDA AV. LOS LAURELES S/N (REF. LOZA DEPORTIVA) EX FUNDO OQUENDO CALLAO	COMISARIA PNP OQUENDO
131	CONTRA EL PATRIMONIO	HURTO	AVENIDA AV. NESTOR GAMBETA (REF. GRIFO PECSA, CARADERO CARRIO= CALLAO	COMISARIA PNP OQUENDO
132	CONTRA EL PATRIMONIO	HURTO	AVENIDA MZ. A LTE. 11 URB. LOS SAIRES DE OQUENDO, EX FUNDO OQUENDO CALLAO.	COMISARIA PNP OQUENDO
133	CONTRA EL PATRIMONIO	HURTO DE VEHICULO	AVENIDA URB. LAS CASUARINAS DE SANTA ROSA (AV. CARLOS IZAGUIRRE, MERCADO LAS CASUARINAS) S.M.P LIMA	COMISARIA PNP OQUENDO
134	CONTRA EL PATRIMONIO	HURTO SIMPLE	AVENIDA URB. LAS CASUARINAS DE SANTA ROSA (AV. CARLOS IZAGUIRRE, MERCADO LAS CASUARINAS) S.M.P LIMA	COMISARIA PNP OQUENDO
135	CONTRA EL PATRIMONIO	HURTO DE VEHICULO	AVENIDA NESTOR GAMBETA KM 8	COMISARIA PNP OQUENDO
136	CONTRA EL PATRIMONIO	ASALTO Y ROBO DE VEHICULOS	AVENIDA ALISOS	COMISARIA PNP OQUENDO
137	CONTRA EL PATRIMONIO	HURTO DE VEHICULO	AVENIDA AV NESTOR GAMBETTA ALTURA DEL PAREDERO LUBRICANTES OQUENDO CALLAO	COMISARIA PNP OQUENDO
138	CONTRA EL PATRIMONIO	ROBO AGRAVADO A MANO ARMADA	AVENIDA MUSICA GALLO OQUENDO CALLAO	COMISARIA PNP OQUENDO
139	CONTRA EL PATRIMONIO	ROBO AGRAVADO	AVENIDA MUJICA GALLO OQUENDO CALLAO	COMISARIA PNP OQUENDO
140	CONTRA EL PATRIMONIO	ROBO	AVENIDA NESTOR GAMBETT ALTURA DEL PAREDERO BAYER OQUENDO CALLAO	COMISARIA PNP OQUENDO
141	CONTRA EL PATRIMONIO	HURTO	AVENIDA ALTURA BERTELLO CON 200 MILLAS OQUENDO CALLAO	COMISARIA PNP OQUENDO
142	CONTRA EL PATRIMONIO	ROBO AGRAVADO	AVENIDA CALLE COPACABANA OQUENDO CALLAO POLLERIA PIQUITO	COMISARIA PNP OQUENDO
143	CONTRA EL PATRIMONIO	ROBO AGRAVADO	AVENIDA AV NESTOR GAMBETA ALTURA DEL LOCAL DE LA UNIVERSIDAD VILLA REAL	COMISARIA PNP OQUENDO
144	CONTRA EL PATRIMONIO	ROBO AGRAVADO	AVENIDA AV.NESTOR GAMBETA (REF.PUENTE OQUENDO)- CALLAO	COMISARIA PNP OQUENDO
145	CONTRA EL PATRIMONIO	ROBO	AVENIDA URBANISACION LAS PALMERAS MZ H LT 23 OQUENDO- CALLAO	COMISARIA PNP OQUENDO
146	CONTRA EL PATRIMONIO	ROBO	AVENIDA PARADERO LA DELUX OQUENDO- CALLAO	COMISARIA PNP OQUENDO
147	CONTRA EL PATRIMONIO	ROBO AGRAVADO	AVENIDA ENTRE LA AV.NESTOR GAMBETA Y LA AV.ACAPULCO	COMISARIA PNP OQUENDO
148	CONTRA EL PATRIMONIO	ROBO	AVENIDA NESTOR GAMBETA REF. PUENTE OQUENDO	COMISARIA PNP OQUENDO
149	CONTRA EL PATRIMONIO	HURTO DE VEHICULO	AVENIDA PACASMAYO CON AV. LOS LAURELES DE OQUENDO	COMISARIA PNP OQUENDO
150	CONTRA EL PATRIMONIO	HURTO	AVENIDA NESTOR GAMBETA REF. PUENTE OQUENDO	COMISARIA PNP OQUENDO
151	CONTRA EL PATRIMONIO	HURTO	AVENIDA OQUENDO- CALLAO	COMISARIA PNP OQUENDO
152	CONTRA EL PATRIMONIO	HURTO AGRAVADO EN CASA HABITADA	OQUENDO 0 OQUENDO	COMISARIA PNP OQUENDO
153	CONTRA EL PATRIMONIO	HURTO	AV. 200 MILLAS 0 LOS JIRASOLES	COMISARIA PNP OQUENDO
154	CONTRA EL PATRIMONIO	HURTO AGRAVADO	JIRON LOS ALISOS 0 LA ALBORADA DE OQUENDO ETAPA 2	COMISARIA PNP OQUENDO
155	CONTRA LA SEGURIDAD PUBLICA	CONDUCCIÉN EN ESTADO DE EBRIEDAD O DROGADICCIÉN	AVENIDA AV. NESTOR GAMBETA	COMISARIA PNP OQUENDO
156	CONTRA LA SEGURIDAD PUBLICA	CONDUCCIÉN EN ESTADO DE EBRIEDAD O DROGADICCIÉN	AVENIDA BERTELLO	COMISARIA PNP OQUENDO
157	CONTRA LA SEGURIDAD PUBLICA	CONDUCCIÉN EN ESTADO DE EBRIEDAD O DROGADICCIÉN	AVENIDA ALISOS CRUCE CON AV. SAN NICOLA	COMISARIA PNP OQUENDO
158	CONTRA LA SEGURIDAD PUBLICA	CONDUCCIÉN EN ESTADO DE EBRIEDAD O DROGADICCIÉN	AVENIDA CRUCE AVENIDA ALISOS CON AVENIDA 200 MILLAS	COMISARIA PNP OQUENDO
159	CONTRA LA SEGURIDAD PUBLICA	TID	AVENIDA URB. LOS ALGARROBOS DE OQUENDO /REF. ESPALDAS DE LA INSTITUCION EDUCATIVA BALS PASCUAL) CALLAO.	COMISARIA PNP OQUENDO
160	CONTRA LA SEGURIDAD PUBLICA	TID	AVENIDA MZ. A LTE. 28 BURB. LOS SAIRES DE OQUENDO II ETAPA CALLAO.	COMISARIA PNP OQUENDO

N	TIPO	MODO	DIRECCION	OBS
161	CONTRA LA SEGURIDAD PUBLICA	TID	AV.BAILOCHE MZ.50 SUC EX FUNDO OQUENDO 0	COMISARIA PNP OQUENDO
162	CONTRA LA LIBERTAD	VIOLACIÈN	CURVA PACHACAMILLA PARADERO DE MOTOTAXI DE OQUENDO CALLAO 0	COMISARIA PNP OQUENDO
163	CONTRA LA LIBERTAD	ACTOS CONTRA EL PUDOR	CURVA PACHACAMILLA PARDERO DE MOTOTAXI OQEUNDO CALLAO 0	COMISARIA PNP OQUENDO
164	CONTRA LA LIBERTAD	TENTATIVA DE VIOLACION	AVENIDA MZ F LTE 9 OQUENDO	COMISARIA PNP OQUENDO
165	CONTRA LA FE PUBLICA	FALSIFICACIÈN DE DOCUMENTOS	AV. GAMBETTA Y CALIFORNIA-OQUENDO	COMISARIA PNP OQUENDO
166	CONTRA EL PATRIMONIO	HURTO AGRAVADO	CERRO LA REGLA 0 OQUENDO	COMISARIA PNP OQUENDO
167	CONTRA EL PATRIMONIO	ASALTO Y ROBO DE VEHICULOS	PACASMAYO CON ALISOS 0 OQUENDO	COMISARIA PNP OQUENDO
168	CONTRA EL PATRIMONIO	HURTO AGRAVADO	AVENIDA AV. LOS LAURELES S/N (REF. LOZA DEPORTIVA) EX FUNDO OQUENDO CALLAO	COMISARIA PNP OQUENDO
169	CONTRA EL PATRIMONIO	HURTO AGRAVDO	AVENIDA AV. NESTOR GAMBETA (REF. GRIFO PECSA, CARADERO CARRIO– CALLAO	COMISARIA PNP OQUENDO
170	CONTRA EL PATRIMONIO	ASALTO Y ROBO DE VEHICULOS	AVENIDA MZ. A LTE. 11 URB. LOS SAIRES DE OQUENDO, EX FUNDO OQUENDO CALLAO.	COMISARIA PNP OQUENDO
171	CONTRA EL PATRIMONIO	HURTO SIMPLE	AVENIDA URB. LAS CASUARINAS DE SANTA ROSA (AV. CARLOS IZAGUIRRE, MERCADO LAS CASUARINAS) S.M.P LIMA	COMISARIA PNP OQUENDO
172	CONTRA EL PATRIMONIO	ROBO	AVENIDA URB. LAS CASUARINAS DE SANTA ROSA (AV. CARLOS IZAGUIRRE, MERCADO LAS CASUARINAS) S.M.P LIMA	COMISARIA PNP OQUENDO
173	CONTRA EL PATRIMONIO	HURTO SIMPLE	AVENIDA MZ. C LTE. 18 PROGRAMA DE VIVIENDA BAHIA BLANCA, EX FUNDO OQUENDO CALLAO	COMISARIA PNP OQUENDO
174	CONTRA EL PATRIMONIO	HURTO SIMPLE	CALLE 9 AV. NESTOR GAMBETA, CALLAO 0	COMISARIA PNP OQUENDO
175	CONTRA EL PATRIMONIO	ROBO	AV. BERTELLO AV. SANTA LUIZA (REF. COLEGIO CRUZ SACO) EX FUNDO OQUENDO CALLAO 0	COMISARIA PNP OQUENDO
176	CONTRA EL PATRIMONIO	ROBO DE CELULAR	MZ E LTE. 4 URB. LAS DELICIAS DE OQUENDO, CALLAO 0 LAS DELICIAS DE OQUENDO	COMISARIA PNP OQUENDO
177	CONTRA EL PATRIMONIO	HURTO	SAN MARTIN DE PORRES / OTROS AV. CANTA CALLAO Y AV. LOS ALISOS, S.M.P, LIMA 0	COMISARIA PNP OQUENDO
178	CONTRA EL PATRIMONIO	HURTO SIMPLE	CARRERTA CORONEL NESTOR GAMBETA KM. 6.5 (REF. PARADERO CARRIO GRIFO PECSA) CALLAO 0	COMISARIA PNP OQUENDO
179	CONTRA EL PATRIMONIO	ROBO	áAV NESTOR GAMBETTA ALTURA DEL PUENTE OQUENDO CALLAO 0	COMISARIA PNP OQUENDO
180	CONTRA EL PATRIMONIO	HURTO AGRAVADO	AV NESTOR GAMBETTA ALTURA PUENTE DE OQUENDO CALLAO 0	COMISARIA PNP OQUENDO
181	CONTRA EL PATRIMONIO	HURTO AGRAVADO	AV CARLOS IZAGUIRRE S/N OQUENDO CALLAO DEPOSITO MUNICIPAL DEL CALLAO 0	COMISARIA PNP OQUENDO
182	CONTRA EL PATRIMONIO	USURPACIÈN	AV NESTOR GAMBETTA KM 7.10 CALLAO GRIFO PECSA 0	COMISARIA PNP OQUENDO
183	CONTRA EL PATRIMONIO	HURTO	NESTOR GAMBETTA ALTURA DEL PUENTE OQUENDO CALLAO 0	COMISARIA PNP OQUENDO
184	CONTRA EL PATRIMONIO	ROBO	AV. ALISOS 0	COMISARIA PNP OQUENDO
185	CONTRA EL PATRIMONIO	ROBO	áAV. ALIZOS 0 MERCADO LA ALBORADA	COMISARIA PNP OQUENDO
186	CONTRA EL PATRIMONIO	ROBO AGRAVADO	URB. LOS OLIVOS DE OQUENDO MZ.E LT.9 0	COMISARIA PNP OQUENDO
187	CONTRA EL PATRIMONIO	HURTO	áAV. LOS ALISOS CON AV. SANTA PETRONILA OQUENDO 0	COMISARIA PNP OQUENDO
188	CONTRA EL PATRIMONIO	HURTO	MZ. C LOT.6 PROV. VIV. LAS FLORES DE OQUENDO 0	COMISARIA PNP OQUENDO
189	CONTRA EL PATRIMONIO	ROBO	URB. LAS PRADERAS DE OQUENDO 0	COMISARIA PNP OQUENDO
190	CONTRA EL PATRIMONIO	TENTATIVA DE ROBO	AVENIDA PUENTE OQUENDO	COMISARIA PNP OQUENDO
191	CONTRA EL PATRIMONIO	ROBO AGRAVADO	AVENIDA LOS ALISOS PARADERO 117	COMISARIA PNP OQUENDO
192	CONTRA EL PATRIMONIO	HURTO	áAVENIDA NESTOR GAMBETA REF. PUENTE OQUENDO	COMISARIA PNP OQUENDO
193	CONTRA EL PATRIMONIO	HURTO	áPROG. VIV. DALIAS DE OQUENDO 2DA ETAPA, MZ.A LT.1	COMISARIA PNP OQUENDO
194	CONTRA EL PATRIMONIO	HURTO AGRAVADO	AVENIDA PACASMAYO FRONTIS MZ.B LT.7	COMISARIA PNP OQUENDO
195	CONTRA EL PATRIMONIO	HURTO	URBANIZACIÈN VIRGEN DEL CARMEN MZ.C LT.18	COMISARIA PNP OQUENDO
196	CONTRA EL PATRIMONIO	ROBO DE CELULAR	áPRO VIV. MZ.J LTO.01 VILLAS DE OQUENDO	COMISARIA PNP OQUENDO
197	CONTRA EL PATRIMONIO	ROBO DE CELULAR	PUENTE OQUENDO 0 NESTOR GAMBETA	COMISARIA PNP OQUENDO
198	CONTRA EL PATRIMONIO	ROBO DE CELULAR	AV. BERTELLO CON AV. LOS ALISOS 0	COMISARIA PNP OQUENDO
199	CONTRA EL PATRIMONIO	HURTO	PUENTE OQUENDO 0	COMISARIA PNP OQUENDO
200	CONTRA EL PATRIMONIO	ROBO	LOS OLIVOS DE OQUENDO 0	COMISARIA PNP OQUENDO

N	TIPO	MODO	DIRECCION	OBS
201	CONTRA EL PATRIMONIO	HURTO SIMPLE	LOS OLIVOS DE OQUENDO 0	COMISARIA PNP OQUENDO
202	CONTRA EL PATRIMONIO	ASALTO Y ROBO DE VEHICULOS	LOS OLIVOS DE OQUENDO 0	COMISARIA PNP OQUENDO
203	CONTRA EL PATRIMONIO	HURTO	AV.BAILOCHE MZ.50 SUC EX FUNDO OQUENDO 0	COMISARIA PNP OQUENDO
204	CONTRA EL PATRIMONIO	ROBO	CURVA PACHACAMILLA PARADERO DE MOTOTAXI DE OQUENDO CALLAO 0	COMISARIA PNP OQUENDO
205	CONTRA EL PATRIMONIO	ROBO	CURVA PACHACAMILLA PARDERO DE MOTOTAXI OQEUNDO CALLAO 0	COMISARIA PNP OQUENDO
206	CONTRA LA SEGURIDAD PUBLICA	TID	AVENIDA MZ F LTE 9 OQUENDO	COMISARIA PNP OQUENDO
207	CONTRA LA SEGURIDAD PUBLICA	TID	AV. GAMBETTA Y CALIFORNIA-OQUENDO	COMISARIA PNP OQUENDO
208	CONTRA LA SEGURIDAD PUBLICA	TID	CERRO LA REGLA 0 OQUENDO	COMISARIA PNP OQUENDO
209	CONTRA LA SEGURIDAD PUBLICA	TID	PACASMAYO CON ALISOS 0 OQUENDO	COMISARIA PNP OQUENDO
210	CONTRA LA SEGURIDAD PUBLICA	TID	AVENIDA AV. LOS LAURELES S/N (REF. LOZA DEPORTIVA) EX FUNDO OQUENDO CALLAO	COMISARIA PNP OQUENDO
211	CONTRA LA VIDA, CUERPO Y LA SALUD	LESIONES	AVENIDA AV. NESTOR GAMBETA (REF. GRIFO PECSA, CARADERO CARRIO- CALLAO	COMISARIA PNP OQUENDO
212	CONTRA LA VIDA, CUERPO Y LA SALUD	LESIONES	AVENIDA MZ. A LTE. 11 URB. LOS SAIRES DE OQUENDO, EX FUNDO OQUENDO CALLAO.	COMISARIA PNP OQUENDO
213	CONTRA LA VIDA, CUERPO Y LA SALUD	LESION DOLOSA	AVENIDA URB. LAS CASUARINAS DE SANTA ROSA (AV. CARLOS IZAGUIRRE, MERCADO LAS CASUARINAS) S.M.P LIMA	COMISARIA PNP OQUENDO
214	CONTRA LA VIDA, CUERPO Y LA SALUD	LESIONES	AVENIDA URB. LAS CASUARINAS DE SANTA ROSA (AV. CARLOS IZAGUIRRE, MERCADO LAS CASUARINAS) S.M.P LIMA	COMISARIA PNP OQUENDO
215	CONTRA LA SEGURIDAD PUBLICA	CONDUCCIÈN EN ESTADO DE EBRIEDAD O DROGADICCIÈN	AVENIDA MZ. C LTE. 18 PROGRAMA DE VIVIENDA BAHIA BLANCA, EX FUNDO OQUENDO CALLAO	COMISARIA PNP OQUENDO
216	CONTRA LA SEGURIDAD PUBLICA	CONDUCCIÈN EN ESTADO DE EBRIEDAD O DROGADICCIÈN	CALLE 9 AV. NESTOR GAMBETA, CALLAO 0	COMISARIA PNP OQUENDO
217	CONTRA LA SEGURIDAD PUBLICA	CONDUCCIÈN EN ESTADO DE EBRIEDAD O DROGADICCIÈN	AV. BERTELLO AV. SANTA LUIZA (REF. COLEGIO CRUZ SACO) EX FUNDO OQUENDO CALLAO 0	COMISARIA PNP OQUENDO
218	CONTRA LA SEGURIDAD PUBLICA	CONDUCCIÈN EN ESTADO DE EBRIEDAD O DROGADICCIÈN	MZ E LTE. 4 URB. LAS DELICIAS DE OQUENDO, CALLAO 0 LAS DELICIAS DE OQUENDO	COMISARIA PNP OQUENDO
219	CONTRA LA LIBERTAD	VIOLACION SEXUAL	SAN MARTIN DE PORRES / OTROS AV. CANTA CALLAO Y AV. LOS ALISOS, S.M.P, LIMA 0	COMISARIA PNP OQUENDO
220	CONTRA LA LIBERTAD	ACTOS CONTRA EL PUDOR	CARRERTA CORONEL NESTOR GAMBETA KM. 6.5 (REF. PARADERO CARRIO GRIFO PECSA) CALLAO 0	COMISARIA PNP OQUENDO
221	CONTRA EL PATRIMONIO	HURTO	áAV NESTOR GAMBETTA ALTURA DEL PUENTE OQUENDO CALLAO 0	COMISARIA PNP OQUENDO
222	CONTRA EL PATRIMONIO	ROBO AGRAVADO EN BANDA	AV NESTOR GAMBETTA ALTURA PUENTE DE OQUENDO CALLAO 0	COMISARIA PNP OQUENDO
223	CONTRA EL PATRIMONIO	HURTO	AV CARLOS IZAGUIRRE S/N OQUENDO CALLAO DEPOSITO MUNICIPAL DEL CALLAO 0	COMISARIA PNP OQUENDO
224	CONTRA EL PATRIMONIO	HURTO SIMPLE	AV NESTOR GAMBETTA KM 7.10 CALLAO GRIFO PECSA 0	COMISARIA PNP OQUENDO
225	CONTRA EL PATRIMONIO	HURTO SIMPLE	NESTOR GAMBETTA ALTURA DEL PUENTE OQUENDO CALLAO 0	COMISARIA PNP OQUENDO
226	CONTRA EL PATRIMONIO	HURTO	AV. ALISOS 0	COMISARIA PNP OQUENDO
227	CONTRA EL PATRIMONIO	HURTO SIMPLE	áAV. ALIZOS 0 MERCADO LA ALBORADA	COMISARIA PNP OQUENDO
228	CONTRA EL PATRIMONIO	HURTO DE VEHICULO	URB. LOS OLIVOS DE OQUENDO MZ.E LT.9 0	COMISARIA PNP OQUENDO
229	CONTRA EL PATRIMONIO	HURTO SIMPLE	áAV. LOS ALISOS CON AV. SANTA PETRONILA OQUENDO 0	COMISARIA PNP OQUENDO
230	CONTRA EL PATRIMONIO	HURTO	PUENTE OQUENDO 0	COMISARIA PNP OQUENDO
231	CONTRA EL PATRIMONIO	HURTO AGRAVADO	LOS OLIVOS DE OQUENDO 0	COMISARIA PNP OQUENDO
232	CONTRA EL PATRIMONIO	HURTO AGRAVADO	LOS OLIVOS DE OQUENDO 0	COMISARIA PNP OQUENDO
233	CONTRA EL PATRIMONIO	ROBO	LOS OLIVOS DE OQUENDO 0	COMISARIA PNP OQUENDO
234	CONTRA EL PATRIMONIO	ROBO AGRAVADO AMANO NARMADA	AV.BAILOCHE MZ.50 SUC EX FUNDO OQUENDO 0	COMISARIA PNP OQUENDO
235	CONTRA EL PATRIMONIO	HURTO	CURVA PACHACAMILLA PARADERO DE MOTOTAXI DE OQUENDO CALLAO 0	COMISARIA PNP OQUENDO
236	CONTRA EL PATRIMONIO	HURTO	CURVA PACHACAMILLA PARDERO DE MOTOTAXI OQEUNDO CALLAO 0	COMISARIA PNP OQUENDO
237	CONTRA EL PATRIMONIO	ROBO AGRAVADO	AVENIDA MZ F LTE 9 OQUENDO	COMISARIA PNP OQUENDO
238	CONTRA EL PATRIMONIO	ROBO AGRAVADO	AV. GAMBETTA Y CALIFORNIA-OQUENDO	COMISARIA PNP OQUENDO
239	CONTRA EL PATRIMONIO	APROPIACIÈN IL—CITA	CERRO LA REGLA 0 OQUENDO	COMISARIA PNP OQUENDO
240	CONTRA EL PATRIMONIO	HURTO	PACASMAYO CON ALISOS 0 OQUENDO	COMISARIA PNP OQUENDO

N	TIPO	MODO	DIRECCION	OBS
241	CONTRA EL PATRIMONIO	ASALTO Y ROBO DE VEHICULOS	AVENIDA AV. LOS LAURELES S/N (REF. LOZA DEPORTIVA) EX FUNDO OQUENDO CALLAO	COMISARIA PNP OQUENDO
242	CONTRA EL PATRIMONIO	HURTO AGRAVADO	AVENIDA AV. NESTOR GAMBETA (REF. GRIFO PECSA, CARADERO CARRIO= CALLAO	COMISARIA PNP OQUENDO
243	CONTRA EL PATRIMONIO	APROPIACIËN IL═CITA	AVENIDA MZ. A LTE. 11 URB. LOS SAIRES DE OQUENDO, EX FUNDO OQUENDO CALLAO.	COMISARIA PNP OQUENDO
244	CONTRA EL PATRIMONIO	HURTO DE VEHICULO	AVENIDA URB. LAS CASUARINAS DE SANTA ROSA (AV. CARLOS IZAGUIRRE, MERCADO LAS CASUARINAS) S.M.P LIMA	COMISARIA PNP OQUENDO
245	CONTRA EL PATRIMONIO	HURTO SIMPLE	AVENIDA URB. LAS CASUARINAS DE SANTA ROSA (AV. CARLOS IZAGUIRRE, MERCADO LAS CASUARINAS) S.M.P LIMA	COMISARIA PNP OQUENDO
246	CONTRA EL PATRIMONIO	HURTO SIMPLE	AVENIDA NESTOR GAMBETA KM 8	COMISARIA PNP OQUENDO
247	CONTRA EL PATRIMONIO	HURTO	AVENIDA ALISOS	COMISARIA PNP OQUENDO
248	CONTRA EL PATRIMONIO	HURTO AGRAVDO	AVENIDA AV NESTOR GAMBETTA ALTURA DEL PAREDERO LUBRICANTES OQUENDO CALLAO	COMISARIA PNP OQUENDO
249	CONTRA LA SEGURIDAD PUBLICA	CONDUCCIËN EN ESTADO DE EBRIEDAD O DROGADICCIËN	AVENIDA MUGICA GALLO OQUENDO CALLAO	COMISARIA PNP OQUENDO
250	CONTRA LA SEGURIDAD PUBLICA	CONDUCCIËN EN ESTADO DE EBRIEDAD O DROGADICCIËN	AVENIDA MUJICA GALLO OQUENDO CALLAO	COMISARIA PNP OQUENDO
251	CONTRA LA SEGURIDAD PUBLICA	CONDUCCIËN EN ESTADO DE EBRIEDAD O DROGADICCIËN	AVENIDA NESTOR GAMBETT ALTURA DEL PAREDERO BAYER OQUENDO CALLAO	COMISARIA PNP OQUENDO
252	CONTRA LA SEGURIDAD PUBLICA	CONDUCCIËN EN ESTADO DE EBRIEDAD O DROGADICCIËN	AVENIDA ALTURA BERTELLO CON 200 MILLAS OQUENDO CALLAO	COMISARIA PNP OQUENDO
253	CONTRA LA VIDA, CUERPO Y LA SALUD	LESIONES	AVENIDA CALLE COPACABANA OQUENDO CALLAO POLLERIA PIQUITO	COMISARIA PNP OQUENDO
254	CONTRA LA SEGURIDAD PUBLICA	TID	AVENIDA AV NESTOR GAMBETA ALTURA DEL LOCAL DE LA UNIVERSIDAD VILLA REAL	COMISARIA PNP OQUENDO

COMISARÍA PNP DE PACHACUTEC

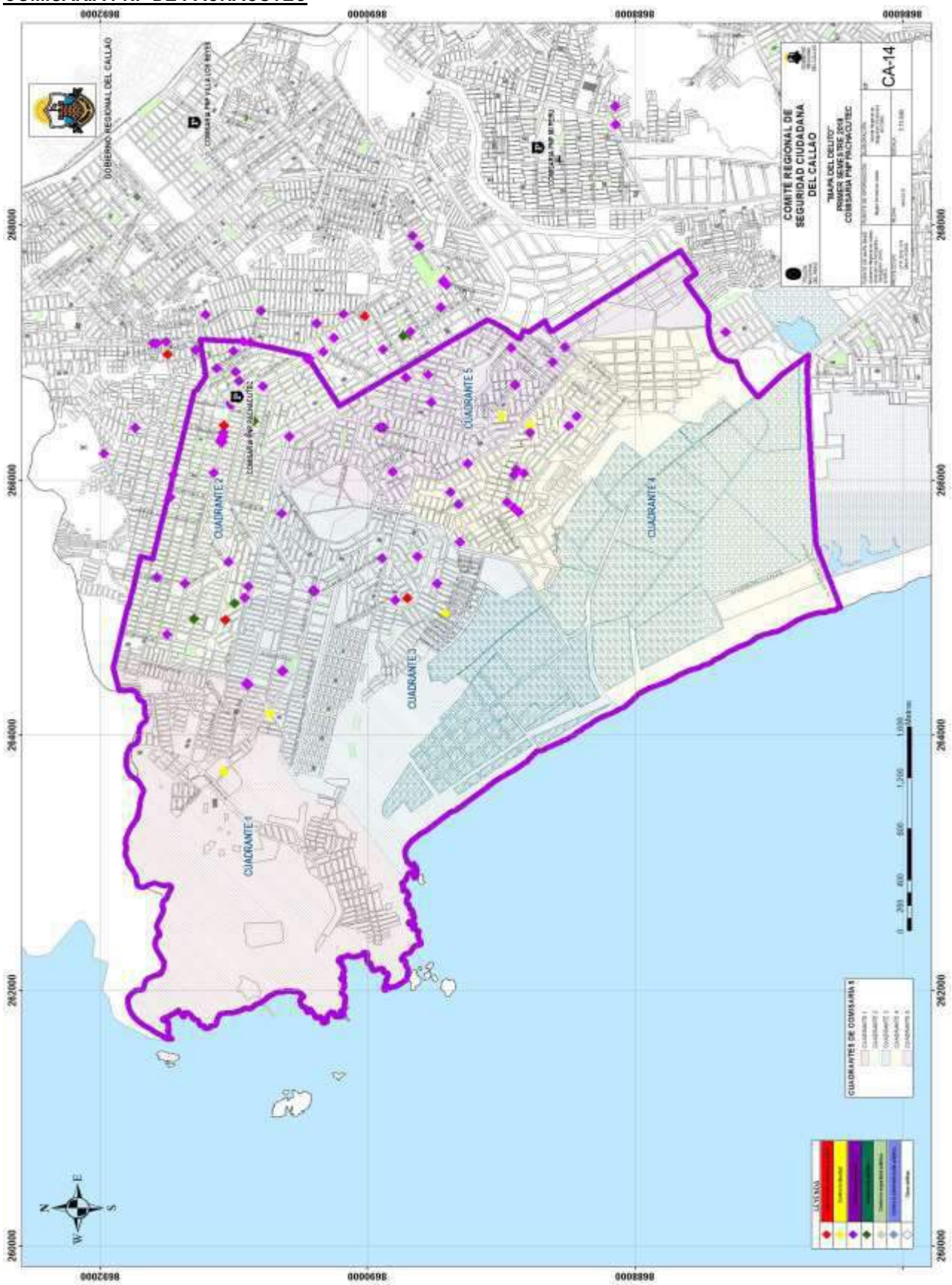

N	TIPO	MODO	DIRECCION	OBS
1	CONTRA LA LIBERTAD	VIOLACION DE LA LIBERTAD SEXUAL	MZ C LOTE 18 AA HH BALNEARIOS	COMISARIA PNP PACHACUTEC
2	CONTRA EL PATRIMONIO	HURTO	MERCADO VILLA PACHACUTEC	COMISARIA PNP PACHACUTEC
3	CONTRA EL PATRIMONIO	HURTO	OVALO LABARTHE	COMISARIA PNP PACHACUTEC
4	CONTRA EL PATRIMONIO	HURTO	ALT DE LA PARROQUIA SAN FRANCISCO SOLANO	COMISARIA PNP PACHACUTEC
5	CONTRA EL PATRIMONIO	HURTO	AV AVENIDA 225 , MERCADO VILLA	COMISARIA PNP PACHACUTEC
6	CONTRA EL PATRIMONIO	ROBO	MERCADO UNIFICADOS	COMISARIA PNP PACHACUTEC
7	CONTRA EL PATRIMONIO	ROBO AGRAVADO	PARADERO DEL AA HH INKAWASI	COMISARIA PNP PACHACUTEC
8	CONTRA EL PATRIMONIO	ROBO	MERCADO PESQUERO	COMISARIA PNP PACHACUTEC
9	CONTRA EL PATRIMONIO	ROBO	ALT COMEDOR CERRO CACHITO	COMISARIA PNP PACHACUTEC
10	CONTRA EL PATRIMONIO	ROBO	AA HH VIRGEN DE GUADALUPE	COMISARIA PNP PACHACUTEC
11	CONTRA EL PATRIMONIO	ROBO	AA HH SAN CARLOS	COMISARIA PNP PACHACUTEC
12	CONTRA EL PATRIMONIO	ROBO AGRAVADO	MERCADO OASIS	COMISARIA PNP PACHACUTEC
13	CONTRA EL PATRIMONIO	ROBO AGRAVADO	MERCADO UNIFICADOS, SECTOR E	COMISARIA PNP PACHACUTEC
14	CONTRA EL PATRIMONIO	ROBO	ALT PEQUERO II	COMISARIA PNP PACHACUTEC
15	CONTRA EL PATRIMONIO	HURTO	ALT PARQUE CERRO CACHITO	COMISARIA PNP PACHACUTEC
16	CONTRA EL PATRIMONIO	HURTO	AA HH AGRADO CORAZON DE JESUS	COMISARIA PNP PACHACUTEC
17	CONTRA EL PATRIMONIO	HURTO AGRAVADO	AA HH PAZ Y UNION	COMISARIA PNP PACHACUTEC
18	CONTRA EL PATRIMONIO	HURTO	AA HH JAIME YOSHIYAMA	COMISARIA PNP PACHACUTEC
19	CONTRA EL PATRIMONIO	HURTO	AA HH KEIKOP SOFIA II ETAPA	COMISARIA PNP PACHACUTEC
20	CONTRA EL PATRIMONIO	HURTO	MERCADO VILLA PACHACUTEC	COMISARIA PNP PACHACUTEC
21	CONTRA EL PATRIMONIO	HURTO	AA HH HIROSHIMA- ALT, IGLESIA LOS MORMONES	COMISARIA PNP PACHACUTEC
22	CONTRA EL PATRIMONIO	HURTO	AMPLIACION HEROES DEL CENEPA	COMISARIA PNP PACHACUTEC
23	CONTRA EL PATRIMONIO	HURTO	AA HH LOS CEDROS II ETAPA	COMISARIA PNP PACHACUTEC
24	CONTRA EL PATRIMONIO	HURTO	AA HH PEQUERO III	COMISARIA PNP PACHACUTEC
25	CONTRA EL PATRIMONIO	HURTO VEHICULO	AA HH JAIME YOSHIYAMA	COMISARIA PNP PACHACUTEC
26	CONTRA EL PATRIMONIO	ROBO	AA HH KAWACHI	COMISARIA PNP PACHACUTEC
27	CONTRA EL PATRIMONIO	ROBO	AA HH LA UNION	COMISARIA PNP PACHACUTEC
28	CONTRA EL PATRIMONIO	ROBO	MERCADO VILLA PACHACUTEC	COMISARIA PNP PACHACUTEC
29	CONTRA EL PATRIMONIO	ROBO VEHICULO	AA H LOS CEDROS II ETAPA	COMISARIA PNP PACHACUTEC
30	CONTRA EL PATRIMONIO	ROBO	MZ D1 LOTE 25 AA HH INCA WASI	COMISARIA PNP PACHACUTEC
31	CONTRA EL PATRIMONIO	ROBO	AA HH OASIS	COMISARIA PNP PACHACUTEC
32	CONTRA EL PATRIMONIO	ROBO	MERCADO NUEVO HORIZONTE	COMISARIA PNP PACHACUTEC
33	CONTRA EL PATRIMONIO	ROBO	MERCADO VILLA PACHACUTEC	COMISARIA PNP PACHACUTEC
34	CONTRA EL PATRIMONIO	ROBO	AA HH BALNEARIOS II SECTOR	COMISARIA PNP PACHACUTEC
35	CONTRA EL PATRIMONIO	ROBO DE VEHICULO	AA HH PESQUERO I	COMISARIA PNP PACHACUTEC
36	CONTRA EL PATRIMONIO	ROBO	MZ C2 LOTE 15 SECTOR D2	COMISARIA PNP PACHACUTEC
37	CONTRA EL PATRIMONIO	ROBO	AA HH HIROSHIMA	COMISARIA PNP PACHACUTEC
38	CONTRA EL PATRIMONIO	ROBO	AA HH LOS ALAMOS	COMISARIA PNP PACHACUTEC
39	CONTRA EL PATRIMONIO	ROBO AGRAVADO	AA HH BALNEARIOS	COMISARIA PNP PACHACUTEC
40	CONTRA EL PATRIMONIO	ROBO	AA HH LOS OLIVOS DE LA PAZ	COMISARIA PNP PACHACUTEC

N	TIPO	MODO	DIRECCION	OBS
41	CONTRA EL PATRIMONIO	ROBO AGRAVADO	SECTOR E, ALT- FRANCISCO SOLANO	COMISARIA PNP PACHACUTEC
42	CONTRA EL PATRIMONIO	ROBO	OVALO LABARTHE	COMISARIA PNP PACHACUTEC
43	CONTRA EL PATRIMONIO	ESTAFA	AA HH 06 DE ABRIL	COMISARIA PNP PACHACUTEC
44	CONTRA LA LIBERTAD	VIOLACION DE LA LIBERTAD SEXUAL	AA HH SEÑOR DE LOS MILAGROS	COMISARIA PNP PACHACUTEC
45	CONTRA LA LIBERTAD	VIOLACION DE LA LIBERTAD SEXUAL	AA HH NUEVO PACHACUTEC	COMISARIA PNP PACHACUTEC
46	CONTRA EL PATRIMONIO	HURTO	AV AVENIDA 225 CON AV ARQUITECTOS	COMISARIA PNP PACHACUTEC
47	CONTRA EL PATRIMONIO	HURTO	AA HH HIROSHIMA	COMISARIA PNP PACHACUTEC
48	CONTRA EL PATRIMONIO	HURTO	AV AVENIDA 225-MERCADO VILLA	COMISARIA PNP PACHACUTEC
49	CONTRA EL PATRIMONIO	HURTO	AV AVENIDA 225 MERCADO VILLA PACHACUTEC	COMISARIA PNP PACHACUTEC
50	CONTRA EL PATRIMONIO	HURTO	AV AVENIDA 225 PACHACUTEC	COMISARIA PNP PACHACUTEC
51	CONTRA EL PATRIMONIO	HURTO	AA HH PESQUERO (ALT MERCADO UNIFICADOS)	COMISARIA PNP PACHACUTEC
52	CONTRA EL PATRIMONIO	ROBO	MERCADO NUEVO HORIZONTE	COMISARIA PNP PACHACUTEC
53	CONTRA EL PATRIMONIO	ROBO	AMPLIACION HEROESD EL CENEPA	COMISARIA PNP PACHACUTEC
54	CONTRA EL PATRIMONIO	ROBO	AA HH CARLOS GARCIA RONCEROS	COMISARIA PNP PACHACUTEC
55	CONTRA EL PATRIMONIO	ROBO	AA HH VILLA RICA	COMISARIA PNP PACHACUTEC
56	CONTRA EL PATRIMONIO	ROBO	ALT MERCADO OASIS	COMISARIA PNP PACHACUTEC
57	CONTRA EL PATRIMONIO	ROBO	ALT MERCADO BALNEARIOS	COMISARIA PNP PACHACUTEC
58	CONTRA EL PATRIMONIO	ROBO	MZ K6LOTE 18 AMPLIACION 05 DE ENERO	COMISARIA PNP PACHACUTEC
59	CONTRA EL PATRIMONIO	ESTAFA	MERCADO VILLA PACHACUTEC	COMISARIA PNP PACHACUTEC
60	CONTRA EL PATRIMONIO	APROPIACION ILICITA	ASOC VIVIENDA APACOP	COMISARIA PNP PACHACUTEC
61	CONTRA EL PATRIMONIO	ROBO	MZ K LOTE 5 AA HH LOS OLIVOS DE LA PAZ	COMISARIA PNP PACHACUTEC
62	CONTRA EL PATRIMONIO	ROBO	AV LOS ARQUITECTOS Y AV AVENIDA 225	COMISARIA PNP PACHACUTEC
63	CONTRA EL PATRIMONIO	ROBO AGRAVADO	OVALO LABARTHE	COMISARIA PNP PACHACUTEC
64	CONTRA EL PATRIMONIO	ROBO AGRAVADO	ALT MERCADO BALNEARIOS	COMISARIA PNP PACHACUTEC
65	CONTRA EL PATRIMONIO	HURTO	AA HH COSMOVISION	COMISARIA PNP PACHACUTEC
66	CONTRA EL PATRIMONIO	ROBO	AV LOS ARQUITECTOS Y AV AVENIDA 225	COMISARIA PNP PACHACUTEC
67	CONTRA EL PATRIMONIO	ROBO	AA HH MERCADO CENTRAL	COMISARIA PNP PACHACUTEC
68	CONTRA LA LIBERTAD	VIOLACION DE LA LIBERTAD SEXUAL	AA HH AVIMAPA - PACHACUTEC	COMISARIA PNP PACHACUTEC
69	CONTRA LA LIBERTAD	VIOLACION DE LA LIBERTAD SEXUAL	SECTOR E5 PACHACUTEC	COMISARIA PNP PACHACUTEC
70	CONTRA EL PATRIMONIO	HURTO	AA HH SAN MARTIN DE PORRES	COMISARIA PNP PACHACUTEC
71	CONTRA EL PATRIMONIO	HURTO	AA HH AVIMAPA	COMISARIA PNP PACHACUTEC
72	CONTRA EL PATRIMONIO	HURTO	AV AVENIDA 225 - PACHACUTEC	COMISARIA PNP PACHACUTEC
73	CONTRA EL PATRIMONIO	HURTO	AVENIDA MZ R LOTE 30 AA HH OASIS 1ER SECTOR	COMISARIA PNP PACHACUTEC
74	CONTRA EL PATRIMONIO	HURTO VEHICULO	AA HH FELIX MORENO CABALLERO	COMISARIA PNP PACHACUTEC
75	CONTRA EL PATRIMONIO	HURTO	AA HH KEIKO SOFIA - PACHACUTEC	COMISARIA PNP PACHACUTEC
76	CONTRA EL PATRIMONIO	HURTO	AVENIDA MERCADO VILLA PACHACUTEC	COMISARIA PNP PACHACUTEC
77	CONTRA EL PATRIMONIO	HURTO	ALT MERCADO VILLA PACHACUTEC	COMISARIA PNP PACHACUTEC
78	CONTRA EL PATRIMONIO	HURTO	ASENT H KEIKO SOFIA FUJIMORI ETAPA II MZ	COMISARIA PNP PACHACUTEC
79	CONTRA EL PATRIMONIO	ROBO	ALT MERCADO VILLA PACHACUTEC	COMISARIA PNP PACHACUTEC
80	CONTRA EL PATRIMONIO	ROBO	ALT I E LAS CASUARINAS	COMISARIA PNP PACHACUTEC

N	TIPO	MODO	DIRECCION	OBS
81	CONTRA EL PATRIMONIO	ROBO	AA HH KEIKO SOFIA II ETAPA	COMISARIA PNP PACHACUTEC
82	CONTRA EL PATRIMONIO	ROBO	ALT MERCADO UNIFICADOS	COMISARIA PNP PACHACUTEC
83	CONTRA EL PATRIMONIO	ROBO	ALTURA DEL I E PARROQUIAL COPRODELI SECTOR C 2	COMISARIA PNP PACHACUTEC
84	CONTRA EL PATRIMONIO	ROBO	AA HH AA HH COVIPOL	COMISARIA PNP PACHACUTEC
85	CONTRA EL PATRIMONIO	ROBO	AVENIDA ALTURA DEL MERCADO UNIFICADO	COMISARIA PNP PACHACUTEC
86	CONTRA EL PATRIMONIO	ROBO	AA HH LA VICTORIA	COMISARIA PNP PACHACUTEC
87	CONTRA EL PATRIMONIO	ROBO	AA HH LA VICTORIA - PACHACUTEC	COMISARIA PNP PACHACUTEC
88	CONTRA EL PATRIMONIO	ROBO	A , HUMANO LOS NARANJOS	COMISARIA PNP PACHACUTEC
89	CONTRA EL PATRIMONIO	ROBO	AVENIDA MERCADO BALNEARIO PACHACUTEC	COMISARIA PNP PACHACUTEC
90	CONTRA LA FE PUBLICA	ESTAFA	SECTOR B-2	COMISARIA PNP PACHACUTEC
91	CONTRA LA FE PUBLICA	ESTAFA	AA HH YOSHIYAMA	COMISARIA PNP PACHACUTEC
92	CONTRA LA FE PUBLICA	ESTAFA	AA HH AA HH COSMOVISION PACHACUTEC	COMISARIA PNP PACHACUTEC
93	CONTRA LA VIDA, CUERPO Y LA SALUD	LESION DOLOSA	MZ N LOTE 03 CALLE 32 AA HH JAIME JOSHIYAMA	COMISARIA PNP PACHACUTEC
94	CONTRA LA VIDA, CUERPO Y LA SALUD	LESION DOLOSA	MZ G, LOTE-8 AAHH KEIKO SOFIA FUJIMORI II	COMISARIA PNP PACHACUTEC
95	CONTRA LA VIDA, CUERPO Y LA SALUD	LESIONES	MZ R, LOTE-1 SECTOR C-4-PACHACUTEC	COMISARIA PNP PACHACUTEC
96	CONTRA LA VIDA, CUERPO Y LA SALUD	VIOLACION DE LA LIBERTAD SEXUAL	MZ D, LOTE-11 AAHH LAS BRISAS I-PACHACUTEC	COMISARIA PNP PACHACUTEC
97	CONTRA LA VIDA, CUERPO Y LA SALUD	ACTOS CONTRA ELPUDOR	MZ A, LOTE 01 AAHH INKA WASI-PACHACUTEC	COMISARIA PNP PACHACUTEC
98	CONTRA EL PATRIMONIO	HURTO	AV 33 MZ N 2 LOTE 19 SECTOR A GR A-2-PACHACUTEC	COMISARIA PNP PACHACUTEC
99	CONTRA EL PATRIMONIO	HURTO SIMPLE	AA HH CERRO CACHITO-PACHACUTEC,	COMISARIA PNP PACHACUTEC
100	CONTRA EL PATRIMONIO	HURTO	MERCADO VILLA PACHACUTEC Y AV AVENIDA 225-PACHACUTEC	COMISARIA PNP PACHACUTEC
101	CONTRA EL PATRIMONIO	HURTO	MZ N, LOTE 11 II SECTOR AAHH BALNEARIOS-PACHACUTEC	COMISARIA PNP PACHACUTEC
102	CONTRA EL PATRIMONIO	ROBO	MZ C-2 LTE 15 SECTOR C-2 PACHACUTEC	COMISARIA PNP PACHACUTEC
103	CONTRA EL PATRIMONIO	ROBO	MZ A1 LOTE 16 CERRO CACHITO DE PACHACUTEC	COMISARIA PNP PACHACUTEC
104	CONTRA EL PATRIMONIO	ROBO	SECTOR E-6 DE LA PARROQUIA SAN FRANSISCO SOLANO,	COMISARIA PNP PACHACUTEC
105	CONTRA EL PATRIMONIO	ROBO	AV AVENIDA 225 Y PARADERO POSTA PERU KOREA-PACHACUTEC	COMISARIA PNP PACHACUTEC
106	CONTRA EL PATRIMONIO	ROBO AGRAVADO	MZ G2 LOTE 09 SECTOR D3 PACHACUTECá	COMISARIA PNP PACHACUTEC
107	CONTRA EL PATRIMONIO	ROBO	MZ M, LTE 17, AA HH CASUARINAS PACHACUTEC	COMISARIA PNP PACHACUTEC
108	CONTRA EL PATRIMONIO	ROBO	AAHH YOSHIYAMA, REF CERCA A LA RENIEC	COMISARIA PNP PACHACUTEC
109	CONTRA EL PATRIMONIO	ROBO	AV AVENIDA 225 PARADERO LLANTERO, A DOS CUADRAS DEL LA IE 5130	COMISARIA PNP PACHACUTEC
110	CONTRA EL PATRIMONIO	ROBO	AV AVENIDA 225 Y PARADERO POSTA PERU KOREA-PACHACUTEC	COMISARIA PNP PACHACUTEC
111	CONTRA EL PATRIMONIO	ROBO	COLEGIO HIROSHIMA- AAHH HIROSHIMA-PACHACUTEC	COMISARIA PNP PACHACUTEC
112	CONTRA EL PATRIMONIO	ROBO	PARQUE LOS CEDROS II ETAPA-PACHACUTEC	COMISARIA PNP PACHACUTEC
113	CONTRA LA LIBERTAD	ACTOS CONTRA EL PUDOR	MZ K3 LOTE 02 SECTOR B4, PACHACUTEC	COMISARIA PNP PACHACUTEC
114	CONTRA EL PATRIMONIO	HURTO	AV ARQUITECTOS Y AV AVENIDA 225-PACHACUTEC	COMISARIA PNP PACHACUTEC
115	CONTRA EL PATRIMONIO	HURTO	AA HH HIROSHIMA AV AVENIDA 225 ALTURA DE LA EX COMISARIA	COMISARIA PNP PACHACUTEC
116	CONTRA EL PATRIMONIO	HURTO	AV 150 MERCADO UNIFICADO PACHACUTEC"	COMISARIA PNP PACHACUTEC
117	CONTRA EL PATRIMONIO	HURTO	AV AVENIDA 225 - FRONTIS MERCADO VILLA PACHAC ¡TEC	COMISARIA PNP PACHACUTEC
118	CONTRA EL PATRIMONIO	HURTO	AV AVENIDA 225 - FRONTIS MERCADO VILLA PACHAC ¡TEC	COMISARIA PNP PACHACUTEC
119	CONTRA EL PATRIMONIO	HURTO DE VEHICULO	MERCADO HATUN KOURI UBICADO EN LA AV AVENIDA 225 PACHACUTEC	COMISARIA PNP PACHACUTEC
120	CONTRA EL PATRIMONIO	ROBO	AV AVENIDA 225 SECTOR D3-PACHACUTEC	COMISARIA PNP PACHACUTEC
121	CONTRA EL PATRIMONIO	ROBO	AV AVENIDA 225 FRENTE A LA POSTA MEDICA PERU KOREA	COMISARIA PNP PACHACUTEC
122	CONTRA EL PATRIMONIO	ROBO	REF MERCADO NUEVO HORIZONTE-SECTOR A-PACHACUTEC	COMISARIA PNP PACHACUTEC
123	CONTRA EL PATRIMONIO	ROBO	MZ E, LOTE 15 DEL II SECTOR 4 SUYOS DE PACHACUTEC	COMISARIA PNP PACHACUTEC
124	CONTRA EL PATRIMONIO	ROBO	MZ I, LTE 07-AAHH MICAELA BASTIDAS-PACHACUTEC	COMISARIA PNP PACHACUTEC
125	CONTRA EL PATRIMONIO	ROBO	PARROQUIA SAN FRANCISCO SOLANO-SECTOR E	COMISARIA PNP PACHACUTEC
126	CONTRA EL PATRIMONIO	COACCION	MZ D, LOTE-22 SECTOR A GR A2-PACHACUTEC	COMISARIA PNP PACHACUTEC
127	CONTRA LA FE PUBLICA	ESTAFA	MZ F2, LTE 11, DEL SECTOR D3 DE PACHACUTEC	COMISARIA PNP PACHACUTEC

COMISARÍA PNP DE LA PLAYA RÍMAC

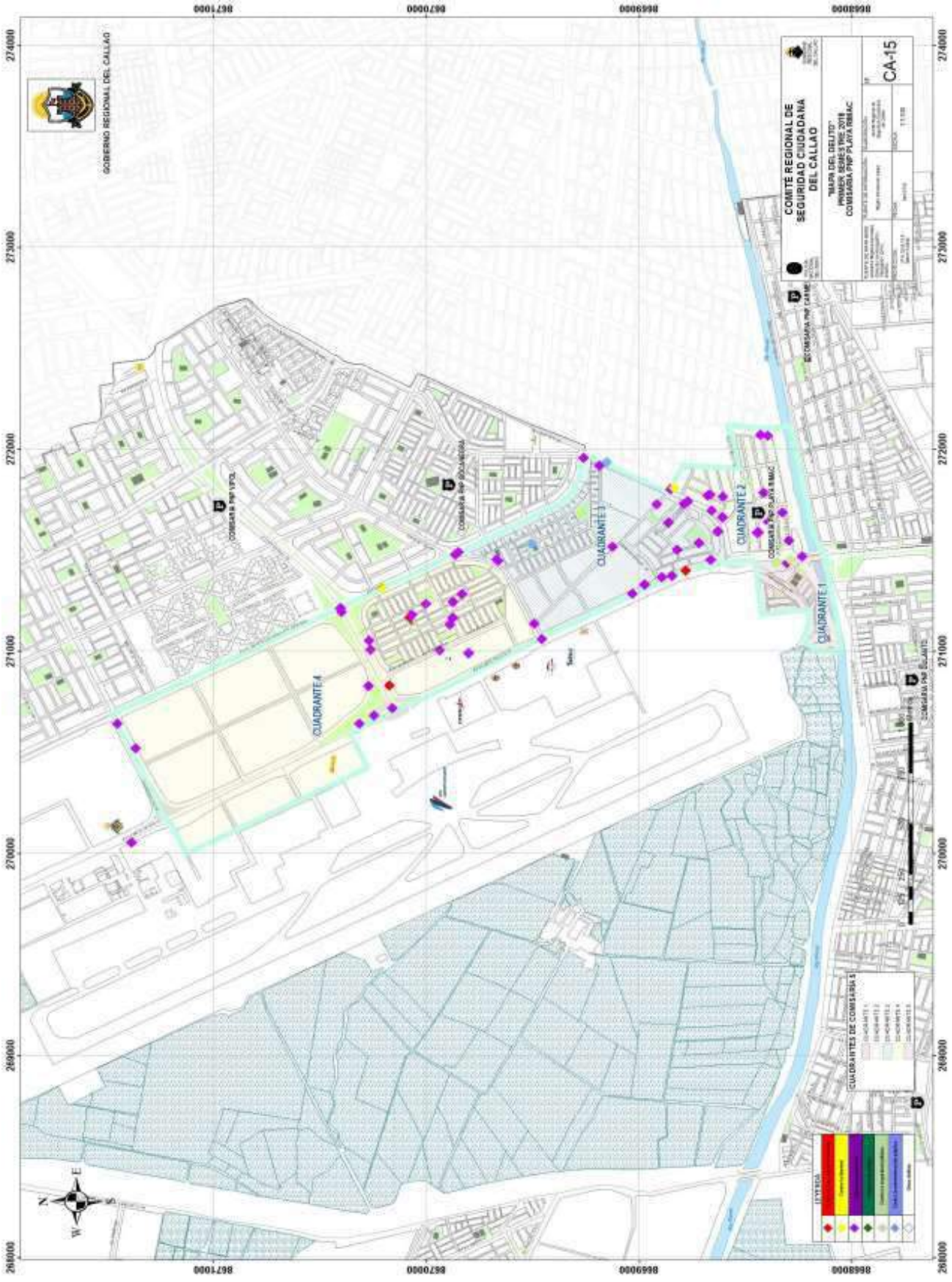

N	TIPO	MODO	DIRECCION	OBS
1	CONTRA EL PATRIMONIO	HURTO DE VEHICULO	JR. JUPITER NRO. 149- RESIDENCIAL AEROPUERTO	COMISARIA PNP PLAYA RIMAC
2	CONTRA EL PATRIMONIO	ROBO AGRAVADO A MANO ARMADA	JR. LOS PROCERES 0 CUADRA : 1	COMISARIA PNP PLAYA RIMAC
3	CONTRA LA SEGURIDAD PUBLICA	CONDUCCION EN ESTADO DE EBRIEDAD O DROGADICCION	AV PERU CON QUILCA	COMISARIA PNP PLAYA RIMAC
4	CONTRA EL PATRIMONIO	HURTO DE VEHICULO	AV. TOMAS VALLE CON FAUCETT	COMISARIA PNP PLAYA RIMAC
5	CONTRA EL PATRIMONIO	ROBO	FAUCETT CON QUILCA	COMISARIA PNP PLAYA RIMAC
6	CONTRA EL PATRIMONIO	ESTAFA	LAS BRISAS 0 PLAYA RIMAC	COMISARIA PNP PLAYA RIMAC
7	CONTRA EL PATRIMONIO	HURTO	TOMAS VALLE CON ELMER FAUCETT 0	COMISARIA PNP PLAYA RIMAC
8	CONTRA EL PATRIMONIO	HURTO	PARADERO MONARK	COMISARIA PNP PLAYA RIMAC
9	CONTRA EL PATRIMONIO	HURTO AGRAVADO	CALLE 1 NRO 463 ZONA INDUSTRIAL BOCANEGRA	COMISARIA PNP PLAYA RIMAC
10	CONTRA EL PATRIMONIO	HURTO DE VEHICULO	MZ. G-2 LOTE 28 SECTOR 5 AA.HH BOCANEGRA	COMISARIA PNP PLAYA RIMAC
11	CONTRA EL PATRIMONIO	ROBO AGRAVADO A MANO ARMADA	ESPALDA DE LAFABRICA MONARK	COMISARIA PNP PLAYA RIMAC
12	CONTRA EL PATRIMONIO	HURTO AGRAVADO	CENTRO AEREO COMERC. MZ G-49 AA-HH BOCANEGRA	COMISARIA PNP PLAYA RIMAC
13	CONTRA EL PATRIMONIO	ROBO	PARADERO QUILCA	COMISARIA PNP PLAYA RIMAC
14	CONTRA EL PATRIMONIO	HURTO AGRAVADO	AV. ELMER FAUCETT CRUCE CON LA AV. EL OLIVAR	COMISARIA PNP PLAYA RIMAC
15	CONTRA EL PATRIMONIO	ROBO	AV FAUCETT ALTURA EX PUENTE PEAJE	COMISARIA PNP PLAYA RIMAC
16	CONTRA EL PATRIMONIO	ROBO AGRAVADO	AV QUILCA NRO.1053-	COMISARIA PNP PLAYA RIMAC
17	CONTRA EL PATRIMONIO	ROBO	AVENIDA BOCANEGRA 0 MZ : G	COMISARIA PNP PLAYA RIMAC
18	CONTRA EL PATRIMONIO	HURTO	AV 2 DE MAYO CUADRA UNO	COMISARIA PNP PLAYA RIMAC
19	CONTRA LA SEGURIDAD PUBLICA	TID	PARQUE LUCHO BARRIO BOCANEGRA CALLAO 0	COMISARIA PNP PLAYA RIMAC
21	CONTRA EL PATRIMONIO	HURTO AGRAVADO	CALLE SATURNO 130 RES. AEROPUERTO CDRA : 1	COMISARIA PNP PLAYA RIMAC
22	CONTRA EL PATRIMONIO	HURTO	AVENIDA TOMAS VALLE 0	COMISARIA PNP PLAYA RIMAC
23	CONTRA EL PATRIMONIO	HURTO	AV. PERU 4681 4TO. SECTOR	COMISARIA PNP PLAYA RIMAC
24	CONTRA EL PATRIMONIO	HURTO AGRAVADO	MANZANA G-8 LOTE 1 5TO SECTOR	COMISARIA PNP PLAYA RIMAC
25	CONTRA EL PATRIMONIO	HURTO	URB. AEROPUERTO JR. 11 DE NOVIEMBRE	COMISARIA PNP PLAYA RIMAC
26	CONTRA EL PATRIMONIO	HURTO AGRAVADO	OVALO AEROPUERTO	COMISARIA PNP PLAYA RIMAC
27	CONTRA EL PATRIMONIO	HURTO AGRAVADO	JR. JUPITER CUADRA 01 URB RES. AEROPUERTO	COMISARIA PNP PLAYA RIMAC
28	CONTRA EL PATRIMONIO	ROBO	AV.FAUCETT CON QUILCA	COMISARIA PNP PLAYA RIMAC
29	CONTRA EL PATRIMONIO	HURTO AGRAVADO	JR CUZCO 4183 URB RESIDENCIAL AEROPUERTO	COMISARIA PNP PLAYA RIMAC
30	CONTRA EL PATRIMONIO	HURTO AGRAVADO	JR. 11 DE NOVIEMBRE 0 AEROPUERTO MZ : D LT. 42 C	COMISARIA PNP PLAYA RIMAC
31	CONTRA LA ADMINISTRACION PUBLICA	DESOBEDIENCIA O RESISTENCIA A LA AUTORIDAD	AA.HH BOCANEGRA MZ G26 0	COMISARIA PNP PLAYA RIMAC
32	CONTRA EL PATRIMONIO	HURTO	AV. ELMER FAUCETT Y QUILCA 0	COMISARIA PNP PLAYA RIMAC
33	CONTRA EL PATRIMONIO	ROBO	ELMER FAUCETT 0 CUADRA : 30	COMISARIA PNP PLAYA RIMAC
34	CONTRA EL PATRIMONIO	ROBO	AV. ELMER FAUCETT ALTURTA DEL EX PEAJE	COMISARIA PNP PLAYA RIMAC
35	CONTRA EL PATRIMONIO	HURTO	AV. QUILCA	COMISARIA PNP PLAYA RIMAC
36	CONTRA EL PATRIMONIO	ROBO	MZ G SECTOR CINCO BOCANEGRA	COMISARIA PNP PLAYA RIMAC
37	CONTRA EL PATRIMONIO	ROBO	FRONTIAS DEL AEROPUERTO	COMISARIA PNP PLAYA RIMAC
38	CONTRA EL PATRIMONIO	ROBO	AV QUILCA Y FAUCETT	COMISARIA PNP PLAYA RIMAC
39	CONTRA EL PATRIMONIO	ROBO	PUENTE QUILCA	COMISARIA PNP PLAYA RIMAC
40	CONTRA EL PATRIMONIO	ESTAFA	AV. 2 DE MAYO 305	COMISARIA PNP PLAYA RIMAC

N	TIPO	MODO	DIRECCION	OBS
41	CONTRA EL PATRIMONIO	ESTAFA	CALLE MIGUEL GRAU CRA 3	COMISARIA PNP PLAYA RIMAC
42	CONTRA EL PATRIMONIO	ROBO	CDRA 4 JR. BOLOGNESI	COMISARIA PNP PLAYA RIMAC
43	CONTRA EL PATRIMONIO	HURTO AGRAVADO	AV. FAUCCETT CDRA. 25	COMISARIA PNP PLAYA RIMAC
44	CONTRA EL PATRIMONIO	ROBO	MZ. E5 FRATERNIDAD 0 PLAYA RIMAC	COMISARIA PNP PLAYA RIMAC
45	CONTRA EL PATRIMONIO	HURTO AGRAVADO	AV. ELMER FAUCETT 2889 CUADRA	COMISARIA PNP PLAYA RIMAC
47	CONTRA EL PATRIMONIO	HURTO DE VEHICULO	AV. TOMAS VALLE CUADRA 30 0 PLAYA RIMAC	COMISARIA PNP PLAYA RIMAC
48	CONTRA LA LIBERTAD	VIOLACION SEXUAL	MZ F 15 LT 3 AAHH BOCANEGRA	COMISARIA PNP PLAYA RIMAC
49	CONTRA EL PATRIMONIO	HURTO	CALLE 01 NRO.253-URB.FUNDIO BOCANEGRA	COMISARIA PNP PLAYA RIMAC
50	CONTRA EL PATRIMONIO	ROBO	PARQUE LUCHO BARRIOS 0 AA.HH.BOCA NEGRA SECTOR 4	COMISARIA PNP PLAYA RIMAC
51	CONTRA EL PATRIMONIO	ROBO AGRAVADO	AV.QUILCA CON CALLE 10	COMISARIA PNP PLAYA RIMAC
52	CONTRA EL PATRIMONIO	HURTO	MZ. G LOTE 1B 2DO. SECTOR 0 AEROPUERTO	COMISARIA PNP PLAYA RIMAC
53	CONTRA EL PATRIMONIO	ROBO	PARALELA COMITE 05 0 AEROPUERTO	COMISARIA PNP PLAYA RIMAC
54	CONTRA EL PATRIMONIO	USURPACION	MZ. F-14 LOTE 08-BOCENEGRA	COMISARIA PNP PLAYA RIMAC
55	CONTRA EL PATRIMONIO	HURTO	OTROS PUENTE RIO RIMAC AV. ELMER FAUCETT	COMISARIA PNP PLAYA RIMAC
56	CONTRA EL PATRIMONIO	HURTO	ESPALDAS DE ADUANAS	COMISARIA PNP PLAYA RIMAC
57	CONTRA EL PATRIMONIO	HURTO	AV. QUILCA CON FAUCETT 0 PLAYA RIMAC	COMISARIA PNP PLAYA RIMAC
58	CONTRA LA VIDA, CUERPO Y LA SALUD	LESIONES POR PAF	MZ. F1 LOTE 33 CUARTO SECTOR AA.HH BOCANEGRA	COMISARIA PNP PLAYA RIMAC
59	CONTRA EL PATRIMONIO	ESTAFA	AV. ELMER FAUCETT	COMISARIA PNP PLAYA RIMAC
60	CONTRA EL PATRIMONIO	HURTO AGRAVADO	AV. FAUCETT CALLE B	COMISARIA PNP PLAYA RIMAC
61	CONTRA EL PATRIMONIO	HURTO	AV. FAUCETT CDRAA. 29	COMISARIA PNP PLAYA RIMAC
62	CONTRA EL PATRIMONIO	ROBO	PUENTE RIO RIMAC AV. ELMER FAUCETT	COMISARIA PNP PLAYA RIMAC
63	CONTRA EL PATRIMONIO	HURTO	AA.HH. BOCANEGRA SECTOR 4	COMISARIA PNP PLAYA RIMAC
64	CONTRA EL PATRIMONIO	HURTO	CALLE B 165 URB. BOCANEGRA	COMISARIA PNP PLAYA RIMAC
65	CONTRA LA LIBERTAD	COACCION	áAV. FAUCETT CON TOMAS VALLE 0 PLAYA RIMAC MZ : AV. FAUCET	COMISARIA PNP PLAYA RIMAC
66	CONTRA LA VIDA, CUERPO Y LA SALUD	MUERTE POR ARMA DE FUEGO POR INTERVENCION POLICIAL	ROS AA.HH. BOCANEGRA 0 MZ : G-07 LT. 0	COMISARIA PNP PLAYA RIMAC
67	CONTRA EL PATRIMONIO	ROBO AGRAVADO	CUADRA 48 DE LA AV PROLONGACION PERU BOCANEGRA CALLAO	COMISARIA PNP PLAYA RIMAC
68	CONTRA EL PATRIMONIO	ROBO AGRAVADO	CENTRO COMERCIAL AEREO	COMISARIA PNP PLAYA RIMAC
69	CONTRA LA VIDA, CUERPO Y LA SALUD	LESIONES POR PAF	MZ. F1 LOTE 33 CUARTO SECTOR AA.HH BOCANEGRA	COMISARIA PNP PLAYA RIMAC
70	CONTRA LA SEGURIDAD PUBLICA	TID	JR 2 DE MAYO Y JR. LS PROCERES PLAYA RIMAC	COMISARIA PNP PLAYA RIMAC
71	CONTRA EL PATRIMONIO	APROPIACIACION ILICITA	CUADRA 46 DE LA AV PROLONGACION AV PERU	COMISARIA PNP PLAYA RIMAC
72	CONTRA LA VIDA, CUERPO Y LA SALUD	LESIONES POR PAF	AV, TOMAS VALLE FRONTIS HOSPITAL CHALACO CALLAO 0	COMISARIA PNP PLAYA RIMAC
73	CONTRA EL PATRIMONIO	ROBO AGRAVADO	GRUPO NRO. 8 FAP PASANDO EL AEROPUETO 0 AV. FAUCETT CALLAO	COMISARIA PNP PLAYA RIMAC
74	CONTRA EL PATRIMONIO	ROBO AGRAVADO	FRENTE AL GRUPO NRO. 8 DE LA FAP 0	COMISARIA PNP PLAYA RIMAC
75	CONTRA EL PATRIMONIO	HURTO	AV. ELMER FAUCETT PUENTE RIO RIMAC 0	COMISARIA PNP PLAYA RIMAC
76	CONTRA EL PATRIMONIO	ROBO AGRAVADO	V. ELMER FAUCETT FRENTE AL PARADERO QUILCA 0 AA.HH. 2004	COMISARIA PNP PLAYA RIMAC
77	CONTRA EL PATRIMONIO	ROBO	V. QUILCA CON AV. FAUCETT 0 URB. AEROPUERTO	COMISARIA PNP PLAYA RIMAC
78	CONTRA EL PATRIMONIO	HURTO	AV. ELMER FAUCETT CDRA. 30 .	COMISARIA PNP PLAYA RIMAC
79	CONTRA EL PATRIMONIO	HURTO	L JR. RAMON CASTILLA NRO. 135-PLAYA RIMAC CALLAO 0	COMISARIA PNP PLAYA RIMAC
80	CONTRA LA SEGURIDAD PUBLICA	CONDUCCION EN ESTADO DE EBRIEDAD O DROGADICCION	LOZA DEPORTIVA 200 MILLAS	COMISARIA PNP PLAYA RIMAC

N	TIPO	MODO	DIRECCION	OBS
81	CONTRA EL PATRIMONIO	HURTO	URB. AEROPUERTO	COMISARIA PNP PLAYA RIMAC
82	CONTRA EL PATRIMONIO	HURTO	CENTRO AEREO COMERCIAL	COMISARIA PNP PLAYA RIMAC
83	CONTRA LA LIBERTAD	VIOLACION SEXUAL	SECTOR CINCO BOCANEGRA CALLAO 0	COMISARIA PNP PLAYA RIMAC
84	CONTRA EL PATRIMONIO	HURTO AGRAVADO	PROLONGACION AV.PERU	COMISARIA PNP PLAYA RIMAC
85	CONTRA EL PATRIMONIO	ROBO	| AV. ELMER FAUCETT PTE MONARK	COMISARIA PNP PLAYA RIMAC
86	CONTRA EL PATRIMONIO	HURTO AGRAVADO	AA.HH. BOCANEGRA	COMISARIA PNP PLAYA RIMAC
87	CONTRA EL PATRIMONIO	HURTO	AEROPUERTO	COMISARIA PNP PLAYA RIMAC
88	CONTRA EL PATRIMONIO	HURTO	AV. QUILCA	COMISARIA PNP PLAYA RIMAC
89	CONTRA EL PATRIMONIO	ROBO	AV. ELMER FAUCETT PTE MONARK	COMISARIA PNP PLAYA RIMAC
90	CONTRA EL PATRIMONIO	HURTO AGRAVADO	PROLONGACION AV.PERU	COMISARIA PNP PLAYA RIMAC
91	CONTRA EL PATRIMONIO	HURTO DE VEHICULO	AA.HH. BOCANEGRA	COMISARIA PNP PLAYA RIMAC
92	CONTRA EL PATRIMONIO	HURTO SIMPLE	AA.HH. BOCANEGRA	COMISARIA PNP PLAYA RIMAC
93	CONTRA EL PATRIMONIO	ROBO	AV. TOMAS VALLE	COMISARIA PNP PLAYA RIMAC
94	CONTRA EL PATRIMONIO	ASALTO Y ROBO DE VEHICULOS	AV. PROCERES - PARURO	COMISARIA PNP PLAYA RIMAC
95	CONTRA EL PATRIMONIO	ROBO	FAUCETT	COMISARIA PNP PLAYA RIMAC
97	CONTRA EL PATRIMONIO	ROBO	MERCADO DEL OLIVAR	COMISARIA PNP PLAYA RIMAC
98	CONTRA EL PATRIMONIO	HURTO	AV. PERU	COMISARIA PNP PLAYA RIMAC
99	CONTRA EL PATRIMONIO	HURTO AGRAVADO	AA.HH. BOCANEGRA	COMISARIA PNP PLAYA RIMAC
100	CONTRA EL PATRIMONIO	HURTO AGRAVADO EN CASA HABITADA	| AV. ELMER FAUCETT PTE MONARK	COMISARIA PNP PLAYA RIMAC
101	CONTRA EL PATRIMONIO	HURTO AGRAVADO	| AV. ELMER FAUCETT PTE MONARK	COMISARIA PNP PLAYA RIMAC
102	CONTRA EL PATRIMONIO	HURTO	| AV. ELMER FAUCETT PTE MONARK	COMISARIA PNP PLAYA RIMAC
103	CONTRA EL PATRIMONIO	HURTO	AA.HH. 200 MILLAS	COMISARIA PNP PLAYA RIMAC
104	CONTRA EL PATRIMONIO	HURTO	OTROS MZ.G-23 LOTE 01 BOCANEGRA CALLAO 0	COMISARIA PNP PLAYA RIMAC
105	CONTRA EL PATRIMONIO	HURTO AGRAVADO	AV. QUILCA CDRA. 2	COMISARIA PNP PLAYA RIMAC
106	CONTRA LA LIBERTAD	VIOLACION SEXUAL	OTROS MZ.G-23 LOTE 01 BOCANEGRA CALLAO 0	COMISARIA PNP PLAYA RIMAC
107	CONTRA EL PATRIMONIO	HURTO	AV. FAUCETT	COMISARIA PNP PLAYA RIMAC
108	CONTRA EL PATRIMONIO	HURTO	PROLONGACION AV.PERU	COMISARIA PNP PLAYA RIMAC
109	CONTRA EL PATRIMONIO	HURTO	PROLONGACION AV.PERU	COMISARIA PNP PLAYA RIMAC
110	CONTRA EL PATRIMONIO	ROBO AGRAVADO	TOMAS VALLE -BOCANEGRA	COMISARIA PNP PLAYA RIMAC
112	CONTRA EL PATRIMONIO	ROBO	AV. FAUCETT-AV. QUILCA	COMISARIA PNP PLAYA RIMAC
113	CONTRA EL PATRIMONIO	ROBO	AV TOMAS VALLE CDRA 1	COMISARIA PNP PLAYA RIMAC
114	CONTRA EL PATRIMONIO	HURTO AGRAVADO	AA.HH. BOCANEGRA	COMISARIA PNP PLAYA RIMAC
115	CONTRA EL PATRIMONIO	ROBO	FAUCETT	COMISARIA PNP PLAYA RIMAC
116	CONTRA LA SEGURIDAD PUBLICA	DISTRIBUIR DROGA EN PEQUEÑA CANTIDAD DIRECTO A CONSUMO INDIVIDUAL	RIVERA DEL RIO RIMA	COMISARIA PNP PLAYA RIMAC
117	CONTRA LA LIBERTAD	VIOLACION SEXUAL DE MENOR DE 14 AÑOS	RAMON CASTILLA CDRA1	COMISARIA PNP PLAYA RIMAC
118	CONTRA EL PATRIMONIO	ROBO	AA.HH. BOCANEGRA 0 MZ : MZ. MZ. F1	COMISARIA PNP PLAYA RIMAC
119	CONTRA EL PATRIMONIO	ROBO	PARQUE NRO. 02 BOCANEGRA CALLAO 0	COMISARIA PNP PLAYA RIMAC
120	CONTRA EL PATRIMONIO	APROPIACION ILICITA COMUN	MZ.E-12 LOTE 17 AA.HH. BOCANEGRA CALLAO 0	COMISARIA PNP PLAYA RIMAC

N	TIPO	MODO	DIRECCION	OBS
121	CONTRA EL PATRIMONIO	ESTAFA	CENTRO AEREO COMERCIAL ADUANAS 0	COMISARIA PNP PLAYA RIMAC
122	CONTRA EL PATRIMONIO	HURTO	PARADERO QUILCA 0	COMISARIA PNP PLAYA RIMAC
123	CONTRA EL PATRIMONIO	ROBO	ESPALDA DEL CENTRO AEREO COMARCIAL 0	COMISARIA PNP PLAYA RIMAC
124	CONTRA EL PATRIMONIO	ROBO	BERTLLO Y TOMAS VALLE 0	COMISARIA PNP PLAYA RIMAC
125	CONTRA LA LIBERTAD	VIOLACION SEXUAL	MZ. F-07 LOTE 17-3ER. PISO CUARTO SECTOR BOCANEGRA CALLAO 0	COMISARIA PNP PLAYA RIMAC
126	CONTRA LA LIBERTAD	ACTOS CONTRA EL PUDOR	AV. ELMER FAUCETT Y ENRIQUE MEIGGS CALLAO 0	COMISARIA PNP PLAYA RIMAC
127	CONTRA EL PATRIMONIO	ROBO	AV. OLIVAR CON AV. PERU 0 PLAYA RIMAC MZ : AV. OLIVAR	COMISARIA PNP PLAYA RIMAC
128	CONTRA EL PATRIMONIO	HURTO AGRAVADO	AV ELMER FAUCETT A- PUENTE ELMER FACUCET AA-HH 200 MILLAS 0	COMISARIA PNP PLAYA RIMAC
129	CONTRA EL PATRIMONIO	ROBO	CENTRO AEREO COMERCIAL TOMAS VALLE 0	COMISARIA PNP PLAYA RIMAC
130	CONTRA LA SEGURIDAD PUBLICA	TID	AV FAUCETT DEBAJO DE PUENTE DEL RIO RIMAC CALLAO 0	COMISARIA PNP PLAYA RIMAC
131	CONTRA LA LIBERTAD	ACTOS CONTRA EL PUDOR	AV QUILCA Y JR. CUZCO	COMISARIA PNP PLAYA RIMAC
132	CONTRA EL PATRIMONIO	HURTO	AV. FAUCETT CON QUILCA 0 PLAYA RIMAC MZ : AV. FAUCET	COMISARIA PNP PLAYA RIMAC
133	CONTRA EL PATRIMONIO	HURTO	AV ELMERA FAUCET 2000 0	COMISARIA PNP PLAYA RIMAC
134	CONTRA EL PATRIMONIO	HURTO AGRAVADO	AV PROLONGACION ELMER FAUCET CON LA AV EL OLIVAR FRENTE AL	COMISARIA PNP PLAYA RIMAC
135	CONTRA EL PATRIMONIO	HURTO AGRAVADO EN CASA HABITADA	INMEDIACIONES DEL MERCADO EL OLIVAR 0	COMISARIA PNP PLAYA RIMAC
136	CONTRA EL PATRIMONIO	HURTO	MZG1 LT.9 SECTOR 5 BOCANEGRA 0 PLAYA RIMAC MZ : MZG1 LT.9	COMISARIA PNP PLAYA RIMAC
137	CONTRA EL PATRIMONIO	ROBO AGRAVADO A MANO ARMADA	QUINTO SECTOR - BOCANEGRA	COMISARIA PNP PLAYA RIMAC
138	CONTRA EL PATRIMONIO	HURTO	JR. RAMON CASTILLA NRO. 145- PLAYA RIMAC CALLAO 0	COMISARIA PNP PLAYA RIMAC
139	CONTRA EL PATRIMONIO	HURTO	URB. AEROPUERTO PLAYA RIMAC CALLAO 0	COMISARIA PNP PLAYA RIMAC
140	CONTRA EL PATRIMONIO	HURTO	AV FAUCETT -02 DE MAYO PLAYA RIMAC CALLAO 0 AV FAUCETT	COMISARIA PNP PLAYA RIMAC
141	CONTRA EL PATRIMONIO	HURTO	AV TOMAS VALLE CON CALLE 01 BOCANEGRA CALLAO 0	COMISARIA PNP PLAYA RIMAC
142	CONTRA LA SEGURIDAD PUBLICA	TID	DEBAJO DEL PUENTE RIO RIMAC PLAYA RIMAC CALLAO 0	COMISARIA PNP PLAYA RIMAC
143	CONTRA EL PATRIMONIO	HURTO AGRAVADO	AV. QUILCA 970 0 PLAYA RIMAC	COMISARIA PNP PLAYA RIMAC
144	CONTRA EL PATRIMONIO	ROBO	AV FAUCETT NRO. 2001-PLAYA RIMAC CALLAO	COMISARIA PNP PLAYA RIMAC
145	CONTRA EL PATRIMONIO	ROBO	OVALO AEROPUERTO PLAYA RIMAC 0	COMISARIA PNP PLAYA RIMAC
146	CONTRA EL PATRIMONIO	ROBO AGRAVADO	AV FACUETT Y AV QUILCA CALLAO 0	COMISARIA PNP PLAYA RIMAC
147	CONTRA EL PATRIMONIO	HURTO	AA.HH. BOCANEGRA 0 MZ : G5	COMISARIA PNP PLAYA RIMAC
148	CONTRA EL PATRIMONIO	ROBO	AV. TOMAS VALLE CON JAPON 0 PLAYA RIMAC MZ : AV. TOMAS	COMISARIA PNP PLAYA RIMAC
149	CONTRA EL PATRIMONIO	ROBO	URBNIZACION AEROPUERTO CALLAO 0	COMISARIA PNP PLAYA RIMAC
150	CONTRA EL PATRIMONIO	ESTAFA	URBNIZACION AEROPUERTO CALLAO 0	COMISARIA PNP PLAYA RIMAC
151	CONTRA EL PATRIMONIO	ROBO	MZ G-61 LOTE 09 BOCANEGRA CALLAO 0	COMISARIA PNP PLAYA RIMAC
152	CONTRA EL PATRIMONIO	HURTO	G-07 LTE 06-SECTOR CINCO BOCANEGRA CALLAO 0	COMISARIA PNP PLAYA RIMAC
153	CONTRA EL PATRIMONIO	HURTO AGRAVADO	CALLE 01 BOCANEGRA CALLAO 0	COMISARIA PNP PLAYA RIMAC
154	CONTRA LA ADMINISTRACION PUBLICA	D/C/ADM SOBORNO	AV. QUILCA / JR HUANCAVELICA 0 SAN ALFONSO Y SANTA IRENE	COMISARIA PNP PLAYA RIMAC
155	CONTRA EL PATRIMONIO	HURTO AGRAVADO	AV, ELMER FAUCETT CON LA AV. TOMAS VALLE 0	COMISARIA PNP PLAYA RIMAC
156	CONTRA EL PATRIMONIO	ROBO	AV. QUILCA PLAYA RIMAC CALLAO 0	COMISARIA PNP PLAYA RIMAC
157	CONTRA EL PATRIMONIO	ROBO	MZ. B LOTE 1 GRIMANESA 0 PLAYA RIMAC MZ : MZ. B LOTE	COMISARIA PNP PLAYA RIMAC
158	CONTRA LA LIBERTAD	ACTOS CONTRA EL PUDOR DE MENORES	URB. AEROPUERTO MZ Z LT 15 0	COMISARIA PNP PLAYA RIMAC
159	CONTRA LA SEGURIDAD PUBLICA	TID	AV TOMAS VALLE CON LA MZ. G-07 BOCANEGRA CALLAO 0	COMISARIA PNP PLAYA RIMAC
160	CONTRA LA VIDA, CUERPO Y LA SALUD	LESIONES	AV ELEMR FAUCETT CON LA CALLE B	COMISARIA PNP PLAYA RIMAC

N	TIPO	MODO	DIRECCION	OBS
161	CONTRA EL PATRIMONIO	HURTO AGRAVADO	CALLE UNO NRO. 253 0 BOCANEGRA	COMISARIA PNP PLAYA RIMAC
162	CONTRA EL PATRIMONIO	HURTO AGRAVADO	AV QUILCA CON LA AV ELMER FAUCETT 0	COMISARIA PNP PLAYA RIMAC
163	CONTRA EL PATRIMONIO	ESTAFA	MANZANA G-17 LOTE 16 5TO SECTOR DEL AA-HH BOCANEGRA	COMISARIA PNP PLAYA RIMAC
164	CONTRA EL PATRIMONIO	HURTO AGRAVADO	AV ELMER FAUCETT CON LA AV TOMAS VALLE 0	COMISARIA PNP PLAYA RIMAC
165	CONTRA EL PATRIMONIO	HURTO	AV. FAUCETT CUADRA 30 0 PLAYA RIMAC MZ : AV. FAUCET	COMISARIA PNP PLAYA RIMAC
166	CONTRA EL PATRIMONIO	HURTO	OLIVAR CDRA.03 0 BOCANEGRA SECTOR 4	COMISARIA PNP PLAYA RIMAC
167	CONTRA EL PATRIMONIO	HURTO AGRAVADO	AV ELMER FAUCETT PARADERO PLAYA RIMAC 0	COMISARIA PNP PLAYA RIMAC
168	CONTRA EL PATRIMONIO	ROBO	AV FAUCETT CON LA AV QUILCA PLAYA RIMAC CALLAO 0	COMISARIA PNP PLAYA RIMAC
169	CONTRA EL PATRIMONIO	HURTO	OLIVAR BOCANEGRA CALLAO 0 MERCADO OLIVAR	COMISARIA PNP PLAYA RIMAC
170	CONTRA EL PATRIMONIO	HURTO DE VEHICULO	G-63 LOTE 10 5TO SECTOR DEL AA-HH BOCANEGRA CALLAO 0	COMISARIA PNP PLAYA RIMAC
171	CONTRA EL PATRIMONIO	ROBO AGRAVADO	JR. QUILCA Y AV. FAUCETT 0	COMISARIA PNP PLAYA RIMAC
172	CONTRA EL PATRIMONIO	ROBO DE CELULAR	JR. SALAVERRY ALTURA DE LA CUADRA 40 DE L	COMISARIA PNP PLAYA RIMAC
173	CONTRA LA VIDA, CUERPO Y LA SALUD	LESION POR PAF	MZ. E-09 LOTE 01-BOCANEGRA CALLAO 0	COMISARIA PNP PLAYA RIMAC
174	CONTRA EL PATRIMONIO	ESTAFA	AV. QUILCA AGENTE SCOTIABANK 0	COMISARIA PNP PLAYA RIMAC
175	CONTRA EL PATRIMONIO	HURTO	AV FAUCETTM Y OLIVAR ALTURA DE UN GRIFO	COMISARIA PNP PLAYA RIMAC
176	CONTRA EL PATRIMONIO	HURTO	AV. PERU 0 CUADRA : 49	COMISARIA PNP PLAYA RIMAC
177	CONTRA EL PATRIMONIO	HURTO	OLIVAR Y AV. FAUCETT 0 INDUSTRIAL	COMISARIA PNP PLAYA RIMAC
178	CONTRA EL PATRIMONIO	HURTO	MZ. B LOTE 30 200 AA.HH MILLAS 0 PLAYA	COMISARIA PNP PLAYA RIMAC
179	CONTRA EL PATRIMONIO	HURTO AGRAVADO	AV. TOMAS VALLE CON LA AV. JAPON 0	COMISARIA PNP PLAYA RIMAC
180	CONTRA LA VIDA, CUERPO Y LA SALUD	LESIONES GRAVES	PANEDERIA JOEL BOCANEGRA CALLAO 0	COMISARIA PNP PLAYA RIMAC
181	CONTRA EL PATRIMONIO	ROBO	AV FAUCTT PLAYA RIMAC 0	COMISARIA PNP PLAYA RIMAC
182	CONTRA EL PATRIMONIO	ROBO	AV. QUILCA ALTURA DEL GRIFO CELESTE 0	COMISARIA PNP PLAYA RIMAC
183	CONTRA EL PATRIMONIO	ROBO	AV. FAUCETT 0 PLAYA RIMAC MZ	COMISARIA PNP PLAYA RIMAC
184	CONTRA EL PATRIMONIO	ROBO AGRAVADO	SECTOR CINCO BOCANEGRA CALLAO 0	COMISARIA PNP PLAYA RIMAC
185	CONTRA EL PATRIMONIO	ROBO AGRAVADO A MANO ARMADA	JOSE OLAYA URB. AEROPUERTO 0 PLAYA RIMAC CUADRA : 1	COMISARIA PNP PLAYA RIMAC
186	CONTRA EL PATRIMONIO	ESTAFA	AV. QUILCA AGENTE SCOTIABANK 0	COMISARIA PNP PLAYA RIMAC
187	CONTRA LA LIBERTAD	VIOLACION DE LA INTIMIDAD	AV PROLONGACION AV PERU 5021 0	COMISARIA PNP PLAYA RIMAC
188	CONTRA EL PATRIMONIO	HURTO	AV DOS DE MAYO 309 PLAYA RIMAC 0	COMISARIA PNP PLAYA RIMAC
189	CONTRA EL PATRIMONIO	HURTO	MZ.- G-65 LOTE 62-BOCANEGRA CALLAO 0	COMISARIA PNP PLAYA RIMAC
190	CONTRA EL PATRIMONIO	ROBO AGRAVADO	AV. ELMER FAUCETT	COMISARIA PNP PLAYA RIMAC
191	CONTRA EL PATRIMONIO	HURTO AGRAVADO	AV. ELMER FAUCETT Y AV.. TOMAS VALLE 0	COMISARIA PNP PLAYA RIMAC
192	CONTRA EL PATRIMONIO	HURTO AGRAVADO	AV TOMAS VALLE CON EL AEROPUERTO 0	COMISARIA PNP PLAYA RIMAC
193	CONTRA EL PATRIMONIO	HURTO AGRAVADO	AV. QUILCA EN LA AV. ELMER FAUCETT 0	COMISARIA PNP PLAYA RIMAC
194	CONTRA EL PATRIMONIO	HURTO AGRAVADO	AV EL OLIVAR CUADRA 02 COSTADO DEL MERCADO EL OLIVAR 0	COMISARIA PNP PLAYA RIMAC
195	CONTRA EL PATRIMONIO	APROPIACION ILICITA COMUN	MZ N LT 26 0 JORGE CHAVEZ	COMISARIA PNP PLAYA RIMAC
196	CONTRA EL PATRIMONIO	ROBO	CALLE CARBONO CON CALLE CINCO GRIMANESA 0	COMISARIA PNP PLAYA RIMAC
197	CONTRA LA SEGURIDAD PUBLICA	DISTRIBUIR DROGA EN PEQUEÑAS CANTIDADES O A CONSUMO	AV.TOMAS VALLE CUADRA 2 0 PLAYA RIMAC MZ : AV.TOMAS V	COMISARIA PNP PLAYA RIMAC
198	CONTRA LA SEGURIDAD PUBLICA	ESCASA CANTIDAD DE DROGA	MZ. G25 LOTE 26 SECTOR 5 BOCANEGRA 0 PLAYA RIMAC MZ : MZ. G25 LO	COMISARIA PNP PLAYA RIMAC
199	CONTRA EL PATRIMONIO	HURTO AGRAVADO EN CASA HABITADA	JR. BOLOGNESI 313 0 PLAYA RIMAC MZ : JR. BOLOGN	COMISARIA PNP PLAYA RIMAC
200	CONTRA EL PATRIMONIO	ROBO	JR. QUILCA CON AV. FAUCETT 0 PLAYA RIMAC	COMISARIA PNP PLAYA RIMAC

N	TIPO	MODO	DIRECCION	OBS
201	CONTRA EL PATRIMONIO	ROBO	PTE RIO RIMAC	COMISARIA PNP PLAYA RIMAC
202	CONTRA EL PATRIMONIO	ROBO	FRONTIS DE LA EMPRESA MONARTK 0	COMISARIA PNP PLAYA RIMAC
203	CONTRA LA VIDA, CUERPO Y LA SALUD	LESIONES POR PAF	AV. TOMAS VALLE CDRA 1	COMISARIA PNP PLAYA RIMAC
204	CONTRA EL PATRIMONIO	HURTO AGRAVADO	AV. TOMAS VALLE CON AV. PERU 0	COMISARIA PNP PLAYA RIMAC
205	CONTRA EL PATRIMONIO	ROBO	AV. TOMAS VALLE CON AV. PERU 0	COMISARIA PNP PLAYA RIMAC
206	CONTRA EL PATRIMONIO	HURTO AGRAVADO	AV QUILCA CUADRA 09 0	COMISARIA PNP PLAYA RIMAC
207	CONTRA EL PATRIMONIO	HURTO AGRAVADO	AUXILIAR DE LA AV ELMER FAUCETT FRENTE AL CENTRO AEREO	COMISARIA PNP PLAYA RIMAC
208	CONTRA EL PATRIMONIO	HURTO AGRAVADO	ALTURA DEL MERCADO EL OLIVAR 0	COMISARIA PNP PLAYA RIMAC
209	CONTRA LA SEGURIDAD PUBLICA	PELIGRO COMUN	AVENIDA ELMER FAUCETT 0	COMISARIA PNP PLAYA RIMAC
210	CONTRA EL PATRIMONIO	HURTO AGRAVADO	PARADERO LIMA CARGO CITY ALTURA DE LA CUADRA 28 DE LA AV ELMER FAUCETT 0	COMISARIA PNP PLAYA RIMAC
211	CONTRA EL PATRIMONIO	ROBO AGRAVADO	JR. JORGE CHAVEZ CON AV. FAUCETT 0	COMISARIA PNP PLAYA RIMAC
212	CONTRA EL PATRIMONIO	ROBO AGRAVADO	AV. ELMER FAUCETT Y AV. EL OLIVAR CALLAO 0	COMISARIA PNP PLAYA RIMAC
213	CONTRA EL PATRIMONIO	ESTAFA	TOMAS VALLE CON ELMER FAUCETT 0	COMISARIA PNP PLAYA RIMAC
214	CONTRA EL PATRIMONIO	ROBO	AV. QUILCA CON LA AV PERU	COMISARIA PNP PLAYA RIMAC
215	CONTRA EL PATRIMONIO	ROBO	AV. FAUCETT CON QUILCA 0 PLAYA RIMAC	COMISARIA PNP PLAYA RIMAC
216	CONTRA EL PATRIMONIO	ROBO	CALLE UNO 253 FUNDO BOCANEGRA ALTA CUADRA : 2	COMISARIA PNP PLAYA RIMAC
217	CONTRA EL PATRIMONIO	HURTO	AV QUILCA CUADRA 07	COMISARIA PNP PLAYA RIMAC
218	CONTRA EL PATRIMONIO	HURTO	FAUCETT CON PUENTE MONARK 0 PLAYA RIMAC MZ : FAUCETT CO	COMISARIA PNP PLAYA RIMAC
219	CONTRA EL PATRIMONIO	HURTO DE VEHICULO	AV. RAMON CASTILLA 118 PLAYA RIMAC CUADRA : 1 MZ : 2DO	COMISARIA PNP PLAYA RIMAC
220	CONTRA EL PATRIMONIO	ROBO	AV. OLIVAR CON FAUCETT 0 PLAYA RIMAC MZ : AV. OLIVAR	COMISARIA PNP PLAYA RIMAC
221	CONTRA EL PATRIMONIO	HURTO	AV PERU CON EL OLIVAR	COMISARIA PNP PLAYA RIMAC
222	CONTRA EL PATRIMONIO	HURTO	JR. RAMON CASTILLA 306 PLAYA RIMAC 0	COMISARIA PNP PLAYA RIMAC
223	CONTRA EL PATRIMONIO	HURTO AGRAVADO	CALLE UNO 253 FUNDO BOCANEGRA ALTA CUADRA : 2	COMISARIA PNP PLAYA RIMAC
224	CONTRA EL PATRIMONIO	HURTO	UNA CUADRA DEL AEROPUERTO 0	COMISARIA PNP PLAYA RIMAC
225	CONTRA EL PATRIMONIO	ROBO	AV QUILCA CUADRA 07	COMISARIA PNP PLAYA RIMAC
226	CONTRA EL PATRIMONIO	ROBO	FAUCETT CON PUENTE MONARK 0 PLAYA RIMAC MZ : FAUCETT CO	COMISARIA PNP PLAYA RIMAC
227	CONTRA EL PATRIMONIO	HURTO AGRAVADO	AV QUILCA CUADRA 07	COMISARIA PNP PLAYA RIMAC

COMISARÍA PNP RAMÓN CASTILLA

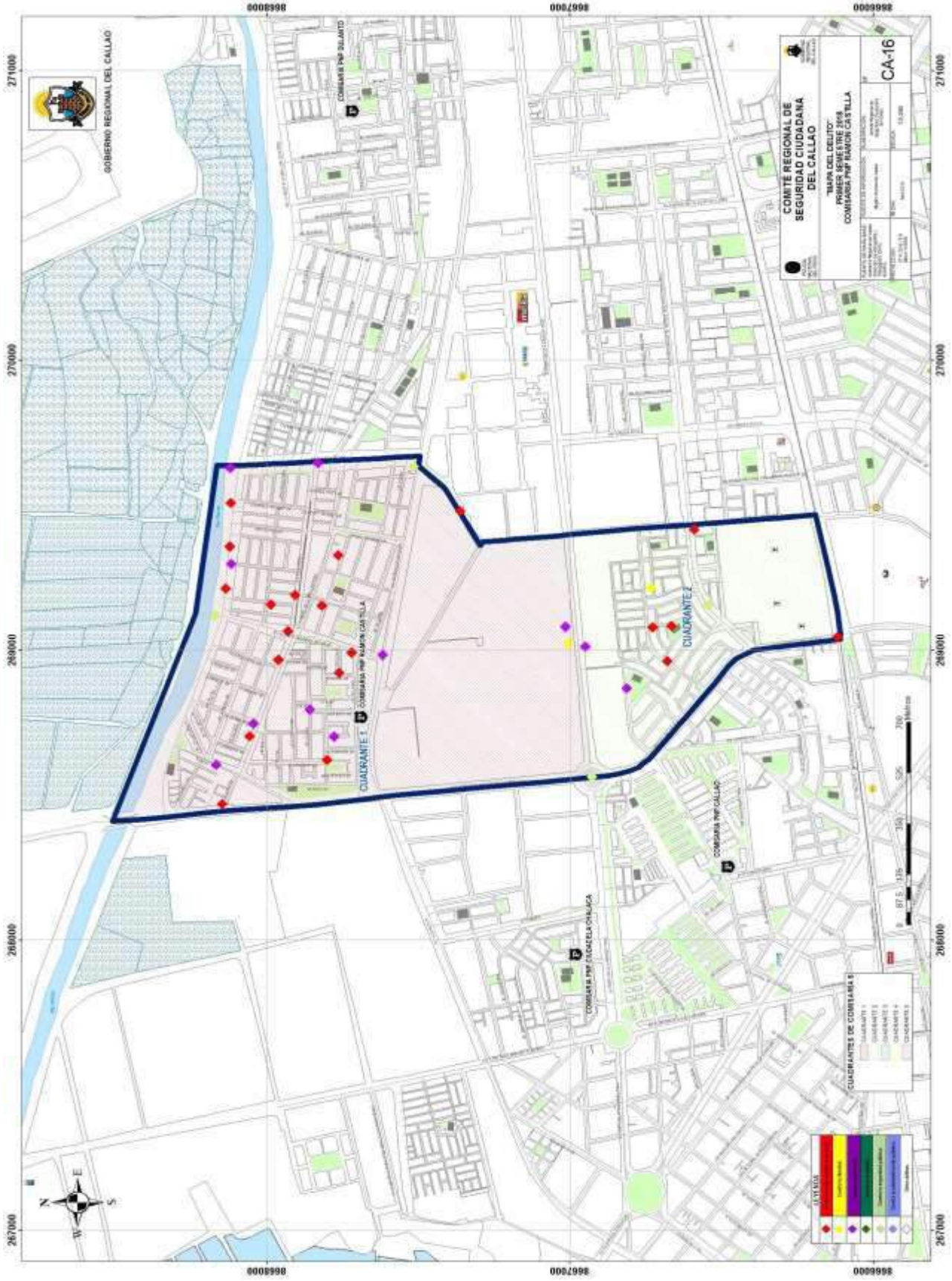

N	TIPO	MODO	DIRECCION	OBS
1	CONTRA LA VIDA, CUERPO Y LA SALUD	LESIONES	JIRON TALARA 0 MARISCAL RAMON CASTILLA CUADRA : 4	COMISARIA PNP RAMON CASTILLA
2	CONTRA LA VIDA, CUERPO Y LA SALUD	LESIONES	AVENIDA LA ALAMEDA 0 MARISCAL RAMON CASTILLA CUADRA : 7	COMISARIA PNP RAMON CASTILLA
3	CONTRA LA VIDA, CUERPO Y LA SALUD	LESIONES	CORONEL FRANCISCO BOLOGNESI 0 NESTOR GAMBETA ALTA CUADRA : 3	COMISARIA PNP RAMON CASTILLA
4	CONTRA LA SEGURIDAD PUBLICA	TID	AV., MORALES DUARES Y LA CALLE 8 - PUEBLO JOVEN NESTOR GAMBETA BAJA	COMISARIA PNP RAMON CASTILLA
5	CONTRA LA SEGURIDAD PUBLICA	CONDUCCION EN ESTADO DE EBRIEDAD	OSO AGUILAR CON LA AV. PEREZ SALMON 0 LAS MALVAS	COMISARIA PNP RAMON CASTILLA
6	CONTRA LA VIDA, CUERPO Y LA SALUD	LESIONES	ENTRE LA MZ Y CON LA MZ X 0 NESTOR GAMBETTA BAJA OESTE CUADRA : 1	COMISARIA PNP RAMON CASTILLA
7	CONTRA LA VIDA, CUERPO Y LA SALUD	LESIONES	JIRON AREQUIPA 0 MARISCAL RAMON CASTILLA CUADRA : 2	COMISARIA PNP RAMON CASTILLA
8	CONTRA LA SEGURIDAD PUBLICA	TID	AVENIDA AV. ALEMDA ALTURA DE LA MZ. R2	COMISARIA PNP RAMON CASTILLA
9	CONTRA EL PATRIMONIO	HURTO SIMPLE	AV ARGENTINA 0 ESTIBADORES DEL CALLAO CUADRA : 20	COMISARIA PNP RAMON CASTILLA
10	CONTRA LA LIBERTAD	LIBERTAD PERSONAL/COACCION	MZ. A LOTE 13 A.H EX HACIENDA LA CHALACA 0 MARISCAL RAMON CASTILLA	COMISARIA PNP RAMON CASTILLA
11	CONTRA LA SEGURIDAD PUBLICA	TID	OTROS MERCADO SARITA COLONIA EN LA INTERSECCION DE LA AV. ├Ñ┬ûLAMOS CON LA AV. AMAPOLAS 0 JOSE BOTERIN	COMISARIA PNP RAMON CASTILLA
12	CONTRA LA VIDA, CUERPO Y LA SALUD	LESIONES	JR. CHUSCHE Y AV. ALAMEDA 0 NESTOR GAMBETTA BAJA	COMISARIA PNP RAMON CASTILLA
13	CONTRA LA SEGURIDAD PUBLICA	TID	AVENIDA VICENTE MORALES DUAREZ 0 MARISCAL RAMON CASTILLA CUADRA : 7	COMISARIA PNP RAMON CASTILLA
14	CONTRA LA VIDA, CUERPO Y LA SALUD	LESIONES	CALLE CUSCO 0 MARISCAL RAMON CASTILLA CUADRA : 4	COMISARIA PNP RAMON CASTILLA
15	CONTRA LA SEGURIDAD PUBLICA	TID	OTROS VICENTE MORALES DUAREZ CON CALLE 9 DE JUNIO 0 NESTOR GAMBETTA BAJA ESTE	COMISARIA PNP RAMON CASTILLA
16	CONTRA LA VIDA, CUERPO Y LA SALUD	LESIONES	PASAJE JULIO VILLEGAS 0 CUADRA : 3	COMISARIA PNP RAMON CASTILLA
17	CONTRA LA VIDA, CUERPO Y LA SALUD	LESIONES	AV. COLONIAL CON AV. ALFREDO PALACIOS 0 AV. COLONIAL CON AV. ALFREDO PALACIOS	COMISARIA PNP RAMON CASTILLA
18	CONTRA LA VIDA, CUERPO Y LA SALUD	LESIONES	LINEA FERRERA 131 MARISCAL RAMON CASTILLA CUADRA : 1	COMISARIA PNP RAMON CASTILLA
19	CONTRA LA SEGURIDAD PUBLICA	TID	OTROS ANCASH 45, CALLAO 07026, PER ┌ 0 JR. ANCASH CON CALLE 19 DE ENERO	COMISARIA PNP RAMON CASTILLA
20	CONTRA LA LIBERTAD	LIBERTAD PERSONAL/COACCION	SANTA FE MZ E LOTE 13 - CALLAO	COMISARIA PNP RAMON CASTILLA
21	CONTRA LA VIDA, CUERPO Y LA SALUD	LESIONES	FRONTIS D ELA MZ N1 LOTE 15 GAMBETA ALTA CALLAO	COMISARIA PNP RAMON CASTILLA
22	CONTRA LA VIDA, CUERPO Y LA SALUD	LESIONES PORPAF	AVENIDA RAMON CASTILLA CON JR. JUNIN A.H RAMON CASTILLA	COMISARIA PNP RAMON CASTILLA
23	CONTRA LA SEGURIDAD PUBLICA	TID	PASAJE VILLEGAS CON AV. ENRIQUE MEIGGS CALLAO	COMISARIA PNP RAMON CASTILLA
24	CONTRA LA VIDA, CUERPO Y LA SALUD	LESIONES PORPAF	AVENIDA CENTRAL MZ A LOTE 25 AH JOSE BOTERIN CALLAO	COMISARIA PNP RAMON CASTILLA
25	CONTRA LA SEGURIDAD PUBLICA	TID	OTROS INMEDIACIONES DEL PARQUE CENTENARIO JOSDE BOTERIN CALLAO	COMISARIA PNP RAMON CASTILLA
26	CONTRA LA VIDA, CUERPO Y LA SALUD	LESIONES	ROS AV. MORALES DUAREZ CON CALLE 8 GAMBETA BAJA	COMISARIA PNP RAMON CASTILLA
27	CONTRA LA VIDA, CUERPO Y LA SALUD	HURTO	ENIDA AV. GAMBETA ALTA MZ. D LT. 24	COMISARIA PNP RAMON CASTILLA
28	CONTRA LA VIDA, CUERPO Y LA SALUD	LESIONES	CALLE VILLEGAS - CALLAO	COMISARIA PNP RAMON CASTILLA
29	CONTRA LA VIDA, CUERPO Y LA SALUD	LESIONES	AVENIDA PARQUE NRO. 03 JOSE BOTERIN ALTURA DE LA POSTA MEDICA JOSE BOTERIN	COMISARIA PNP RAMON CASTILLA
30	CONTRA LA LIBERTAD	VIOLACIÈN DE LA LIBERTAD SEXUAL	JIRON CUSCO MZ. D LOTE 1 - COMITE 16 - RAMON CASTILLA	COMISARIA PNP RAMON CASTILLA
31	CONTRA LA SEGURIDAD PUBLICA	CONDUCCION EN ESTADO DE EBRIEDAD	AVENIDA AV. ALAMOS ALTURA DEL MERCADO SARITA COLONIA PUEBLO JOVEN JOSE BOTTERIN	COMISARIA PNP RAMON CASTILLA
32	CONTRA LA VIDA, CUERPO Y LA SALUD	LESIONES	ENIDA ESPALDA DEL MERCADO SAN JORGE LINEA FERREA ALTURA DEL LAVADERO COMUNAL	COMISARIA PNP RAMON CASTILLA
33	CONTRA EL PATRIMONIO	HURTO	OTROS LINEA FERREA NRO. 165 CALLAO	COMISARIA PNP RAMON CASTILLA
34	CONTRA LA LIBERTAD	ACTOS CONTRA EL PUDOR	MZ E LOTE 32 JR. ANCASH GAMBETA ALTA CALLAO	COMISARIA PNP RAMON CASTILLA
35	CONTRA LA VIDA, CUERPO Y LA SALUD	LESIONES	MZ P Y Q DE LA URB. GAMBETTA BAJA	COMISARIA PNP RAMON CASTILLA
36	CONTRA LA SEGURIDAD PUBLICA	TID	OTROS MORALES DUAREZ, CALLAO 07026, PER ┌ 0 AV. MORALES DUAREZ CON AV. RAMON CASTILLA CALLAO	COMISARIA PNP RAMON CASTILLA
37	CONTRA LA SEGURIDAD PUBLICA	TID	AVENIDA SANTA ROSA Y LA AV. MORALES DUAREZ	COMISARIA PNP RAMON CASTILLA
38	CONTRA LA VIDA, CUERPO Y LA SALUD	LESIONES PORPAF	AVENIDA INMEDIACIONES DEL PARQUE LA VELA -RAMON CASTILLA - CALLAO	COMISARIA PNP RAMON CASTILLA
39	CONTRA LA SEGURIDAD PUBLICA	TID	AVENIDA RAMON CASTILLA CON LA AV. MORALES DUAREZ	COMISARIA PNP RAMON CASTILLA
40	CONTRA LA VIDA, CUERPO Y LA SALUD	LESIONES	OS FRONTIS DE LA MZ C LOTE 13 URB. SANTA CRUZ CALLAO	COMISARIA PNP RAMON CASTILLA

N	TIPO	MODO	DIRECCION	OBS
41	CONTRA LA SEGURIDAD PUBLICA	TID	OTROS MORALES DUAREZ, CALLAO 07026, PER ┌ 0 RIBERA DEL RIO ROMAC ALTURA DE LA AV. MORALES DUAREZ CON AV. RAMON CASTILLA	COMISARIA PNP RAMON CASTILLA
42	CONTRA LA VIDA, CUERPO Y LA SALUD	LESIONES	FRONTIS DE LA MZ J LOTE 08 GAMBETA BAJA OESTE	COMISARIA PNP RAMON CASTILLA
43	CONTRA LA VIDA, CUERPO Y LA SALUD	LESIONES	AVENIDA AV. ARGENTINA, FRONTIS DE LA EMPRESA NEPTUNIA	COMISARIA PNP RAMON CASTILLA
44	CONTRA LA SEGURIDAD PUBLICA	TID	CALLE LAS AMAPOLAS CRUCE CON LA AV. LOS ALAMOS	COMISARIA PNP RAMON CASTILLA
45	CONTRA LA VIDA, CUERPO Y LA SALUD	LESIONES	AA.HH MZ C LOTE 04 - AA. HH JOSE BOTERIN - CALLAO	COMISARIA PNP RAMON CASTILLA
46	CONTRA EL PATRIMONIO	HURTO	VENIDA ALAMEDA CON IGLESIA EL ROSARIO GAMBETA ALTA	COMISARIA PNP RAMON CASTILLA
47	CONTRA LA VIDA, CUERPO Y LA SALUD	LESIONES PORPAF	CALLE LOS CLAVELES CON LA CALLE LOS CAPTUS	COMISARIA PNP RAMON CASTILLA
48	CONTRA LA SEGURIDAD PUBLICA	TID	PASAJE VILLEGAS Y LA AV. ALAMOS	COMISARIA PNP RAMON CASTILLA
49	CONTRA LA VIDA, CUERPO Y LA SALUD	LESIONES	ENIDA SANTA ROSA CON JR. AYACUCHO GAMBETA ALTA CALLAO	COMISARIA PNP RAMON CASTILLA
50	CONTRA EL PATRIMONIO	ROBO	AVENIDA RAMON CASTILLA CUADRA CUATRO	COMISARIA PNP RAMON CASTILLA
51	CONTRA LA VIDA, CUERPO Y LA SALUD	LESIONES PORPAF	PARQUE NESTOR GAMBETA ALTA - CALLAO. FRONTIS DE LA MZ F LOTE 21 CALLE PIURA.	COMISARIA PNP RAMON CASTILLA
52	CONTRA LA SEGURIDAD PUBLICA	TID	AVENIDA ALAMOS ALTURA DE LA "I.E.N" JOSE ABELARDO QUIÑONES DEL AA.HH JOSE BOTERIN	COMISARIA PNP RAMON CASTILLA
53	CONTRA EL PATRIMONIO	HURTO	ENIDA 28 DE JULIO NESTOR GAMBETA MZ L LOTE 08	COMISARIA PNP RAMON CASTILLA
54	CONTRA EL PATRIMONIO	ROBO	AVENIDA PARADERO CUADRA 2 DE LA AV. ALAMEDA URB.RAMON CASTILLA	COMISARIA PNP RAMON CASTILLA
55	CONTRA LA SEGURIDAD PUBLICA	TID	OTROS MORALES DUAREZ, CALLAO 07026, PER ┌ 0	COMISARIA PNP RAMON CASTILLA
56	CONTRA LA VIDA, CUERPO Y LA SALUD	LESIONES	OTROS INTERIOR DEL MERCADO SAN JORGE	COMISARIA PNP RAMON CASTILLA
57	CONTRA LA SEGURIDAD PUBLICA	CONDUCCION EN ESTADO DE EBRIEDAD	AVENIDA ALAMEDA (REF. I. E RAMON CASTILLA)	COMISARIA PNP RAMON CASTILLA
58	CONTRA LA VIDA, CUERPO Y LA SALUD	LESIONES PORPAF	AV. PEREZ SALMON CRUCE CON EL PASAJE VILLEGAS - AH. JOSE BOTERIN	COMISARIA PNP RAMON CASTILLA
59	CONTRA LA VIDA, CUERPO Y LA SALUD	LESIONES	AVENIDA CALLE OCHO GAMBETA BAJA	COMISARIA PNP RAMON CASTILLA
60	CONTRA LA VIDA, CUERPO Y LA SALUD	LESIONES	AVENIDA CALLE 8; REF. FRENTE AL MERCADO AMARILLO - N. GAMBETA BAJA	COMISARIA PNP RAMON CASTILLA
61	CONTRA LA SEGURIDAD PUBLICA	TID	OTROS MORALES DUAREZ, CALLAO 07026, PER ┌ 0	COMISARIA PNP RAMON CASTILLA
62	CONTRA LA VIDA, CUERPO Y LA SALUD	LESIONES	OS PARQUE DE LA COOPERATIVA DE GAMBETA ALTA - CALLAO 0	COMISARIA PNP RAMON CASTILLA
63	CONTRA LA SEGURIDAD PUBLICA	TID	OTROS MORALES DUAREZ, CALLAO 07026, PER ┌ 0	COMISARIA PNP RAMON CASTILLA
64	CONTRA LA SEGURIDAD PUBLICA	TID	OTROS BOTERIN 1, CALLAO 07001, PER ┌ 0 MERCADO SARITA COLONIA INTERSECCION DE LA AV. LAS AMAPOLAS CON LA AV. ALAMOS	COMISARIA PNP RAMON CASTILLA
65	CONTRA LA SEGURIDAD PUBLICA	CONDUCCION EN ESTADO DE EBRIEDAD	OTROS JR.CHOTA CON LA AV. LA ALAMEDA RAMON CASTILLA CALLAO 0	COMISARIA PNP RAMON CASTILLA
66	CONTRA EL PATRIMONIO	ROBO	ALAMEDA 11, CALLAO 07026, PER ┌ 0	COMISARIA PNP RAMON CASTILLA
67	CONTRA LA SEGURIDAD PUBLICA	TID	OTROS CHUSCHE 19, CALLAO 07026, PER ┌ 0 CALLE 8 CON AV. MORALES DUAREZ CALLAO	COMISARIA PNP RAMON CASTILLA
68	CONTRA LA SEGURIDAD PUBLICA	TID	OTROS INTERSECCION DE LA AV. MORALES DUAREZ CON EL JR. HUANUCO - CALLAO 0	COMISARIA PNP RAMON CASTILLA
69	CONTRA LA ADMINISTRACION PUBLICA	VIOLENCIA CONTRA LA AUTORIDAD	OTROS DE LA ALAMEDA 11, CALLAO 07026, PER ┌ 0 AV. ALAMEDA CON AV. SANTA ROSA CALLAO	COMISARIA PNP RAMON CASTILLA
70	CONTRA EL PATRIMONIO	ROBO	OTROS DE LA ALAMEDA 11, CALLAO 07026, PER ┌ 0 AV. SANTA ROSA CON AV. ALAMEDA	COMISARIA PNP RAMON CASTILLA
71	CONTRA LA SEGURIDAD PUBLICA	TID	OTROS AV.MORALES DUAREZ CON LA AV. RAMON CASTILLA 0	COMISARIA PNP RAMON CASTILLA
72	CONTRA LA SEGURIDAD PUBLICA	TID	OTROS AV.MORALES DUAREZ CON LA AV. RAMON CASTILLA 0	COMISARIA PNP RAMON CASTILLA
73	CONTRA LA VIDA, CUERPO Y LA SALUD	LESIONES	AV ALFREDO PALACIOS 694-774, CALLAO 07001, PER ┌ 0	COMISARIA PNP RAMON CASTILLA
74	CONTRA LA VIDA, CUERPO Y LA SALUD	LESIONES	ROS CALLAO, 07026, PER ┌ 0 AV. RAMON CASTILLA CON JR. CALLAO	COMISARIA PNP RAMON CASTILLA
75	CONTRA LA SEGURIDAD PUBLICA	TID	OTROS MORALES DUAREZ, CALLAO 07026, PER ┌ 0 AV. MORALES DUAREZ CON AV. RAMON CASTILLA CALLAO	COMISARIA PNP RAMON CASTILLA
76	CONTRA LA SEGURIDAD PUBLICA	TID	OTROS MORALES DUAREZ CON EL JR. MOQUEGUA 0	COMISARIA PNP RAMON CASTILLA
77	CONTRA LA SEGURIDAD PUBLICA	TID	OTROS MORALES DUAREZ, AV. RAMON CASTILLA 0	COMISARIA PNP RAMON CASTILLA
78	CONTRA LA VIDA, CUERPO Y LA SALUD	LESIONES	OTROS ANCASH 45, CALLAO 07026, PER ┌ 0 UNIDAD VECINAL GAMBETA ALTA N1 - 05 CALLAO	COMISARIA PNP RAMON CASTILLA
79	CONTRA LA VIDA, CUERPO Y LA SALUD	LESIONES PORPAF	OTROS CALLE 4 14, CALLAO 07026, PER ┌ 0 CALLE CALLAO CON JR ILO	COMISARIA PNP RAMON CASTILLA
80	CONTRA LA VIDA, CUERPO Y LA SALUD	LESIONES	MZ L LOTE 32 - LINEA FERREA 0	COMISARIA PNP RAMON CASTILLA

N	TIPO	MODO	DIRECCION	OBS
81	CONTRA EL PATRIMONIO	ROBO AGRAVADO	ROS JR. JUNIN ALTURA DE LA MZ. N 0	COMISARIA PNP RAMON CASTILLA
82	CONTRA LA SEGURIDAD PUBLICA	TID	OTROS RIBERA DEL RIO R═MAC, ALTURA DE LA AV MORALES DUAREZ INTERSECCION CON LA AV. SANTA ROSA DEL CALLAO 0	COMISARIA PNP RAMON CASTILLA
83	CONTRA EL PATRIMONIO	HURTO	MZ- C LOTE 29 COMIT ├Ñ 26 PASAJE LOS TRIUNFADORES GAMBETA BAJA ESTE	COMISARIA PNP RAMON CASTILLA
84	CONTRA LA VIDA, CUERPO Y LA SALUD	LESIONES	OTROS MORALES DUAREZ, CALLAO 07026, PER ┌ 0 AV. MORALES DUAREZ CON JR. SAN MARTIN	COMISARIA PNP RAMON CASTILLA
85	CONTRA LA SEGURIDAD PUBLICA	TID	OTROS AV. MORALES DUAREZ CRUCE CON LA AV. RAMON CASTILLA 0 RAMON CASTILLA	COMISARIA PNP RAMON CASTILLA
86	CONTRA EL PATRIMONIO	ROBO AGRAVADO	OTROS AV. ARGENTINA 2085, CALLAO 07001, PER ┌ 0	COMISARIA PNP RAMON CASTILLA
87	CONTRA EL PATRIMONIO	ROBO	INTERSECCION DE LA AV. SANTA ROSA, CON EL PASAJE VILLEGAS (LINEA FERREA) 0	COMISARIA PNP RAMON CASTILLA
88	CONTRA LA VIDA, CUERPO Y LA SALUD	TENTATIVA HOMICIDIO	OTROS INTERSECCION DE LOS JR. HUANUCO Y JR. JUNIN - RAMON CASTILLA - CALLAO 0	COMISARIA PNP RAMON CASTILLA
89	CONTRA EL PATRIMONIO	HURTO	FRONTIS DEL JR. ILO - MZ. J LOTE 6 Ñ URB. RAMËN CASTILLA (REF.PARQUE DE LA VELA) - CALLAO 0	COMISARIA PNP RAMON CASTILLA
90	CONTRA EL PATRIMONIO	HURTO	RAMON CASTILLA MZ. I2 LOTE 18 COMITE 21 .- CALLAO 0	COMISARIA PNP RAMON CASTILLA
91	CONTRA EL PATRIMONIO	ROBO	CALLE LAS ROSAS MZ. K LOTE 7 Ñ AH. JOSE BOTERIN Ñ CALLAO 0	COMISARIA PNP RAMON CASTILLA
92	CONTRA LA VIDA, CUERPO Y LA SALUD	LESIONES	OTROS BOTERIN 7, CALLAO 07001, PER ┌ 0 M2 LOTE 01 - AA.HH. JOSE BOTERIN - CALLAO	COMISARIA PNP RAMON CASTILLA
93	CONTRA LA VIDA, CUERPO Y LA SALUD	LESIONES	INTERIOR DEL MERCADO AMARILLO (AV. ALAMEDA) 0	COMISARIA PNP RAMON CASTILLA
94	CONTRA LA VIDA, CUERPO Y LA SALUD	LESIONES	OTROS ALTURA DE LA MZ. P DEL P.J. NESTOR GAMBETA BAJA OESTE - CALLAO 0	COMISARIA PNP RAMON CASTILLA
95	CONTRA EL PATRIMONIO	ROBO	OTROS PARQUE DE LA COOPERATIVA SANTA CRUZ 0	COMISARIA PNP RAMON CASTILLA
96	CONTRA EL PATRIMONIO	ROBO	OTROS AV.MORALES DUAREZ CON LA AV. SANTA ROSA 0	COMISARIA PNP RAMON CASTILLA

COMISARÍA PNP DE SARITA COLONIA

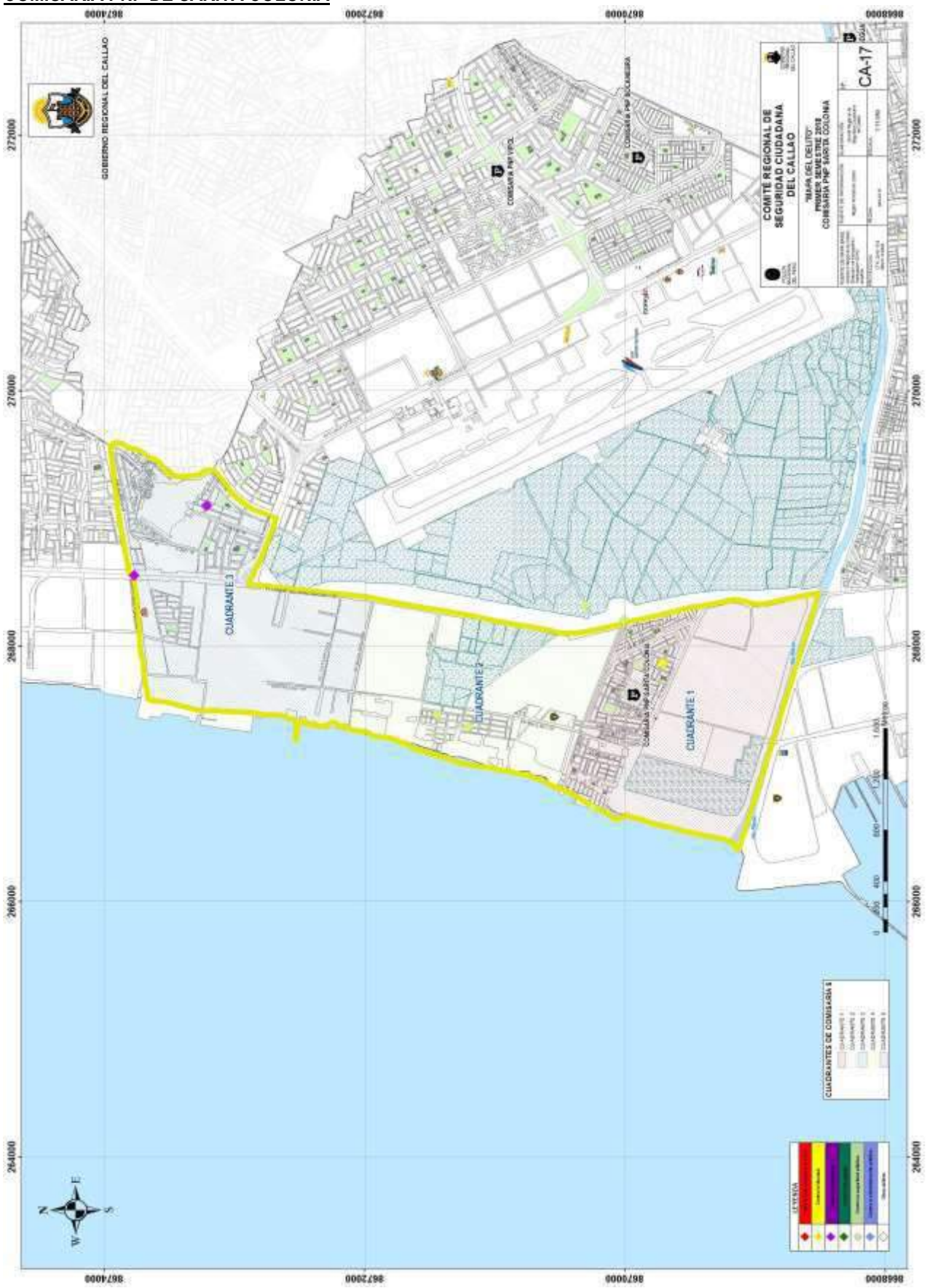

N	TIPO	MODO	DIRECCION	OBS
1	CONTRA LA VIDA, CUERPO Y LA SALUD	LESIONES	AA.HH SARITA COLONIA - II SECTOR	COMISARIA PNP SARITA COLONIA
2	CONTRA LA VIDA, CUERPO Y LA SALUD	LESIONES	AA.HH SARITA COLONIA - II SECTOR	COMISARIA PNP SARITA COLONIA
3	CONTRA LA VIDA, CUERPO Y LA SALUD	LESIONES	AA.HH SARITA COLONIA - II SECTOR	COMISARIA PNP SARITA COLONIA
4	CONTRA LA VIDA, CUERPO Y LA SALUD	LESIONES	AA.HH SARITA COLONIA - II SECTOR	COMISARIA PNP SARITA COLONIA
5	CONTRA LA VIDA, CUERPO Y LA SALUD	LESIONES	AA.HH JUAN PABLO II	COMISARIA PNP SARITA COLONIA
6	CONTRA LA VIDA, CUERPO Y LA SALUD	LESIONES	AA.HH JUAN PABLO II	COMISARIA PNP SARITA COLONIA
7	CONTRA LA VIDA, CUERPO Y LA SALUD	LESIONES	AA.HH JUAN PABLO II	COMISARIA PNP SARITA COLONIA
8	CONTRA LA VIDA, CUERPO Y LA SALUD	LESIONES	AA.HH TIWINZA	COMISARIA PNP SARITA COLONIA
9	CONTRA LA VIDA, CUERPO Y LA SALUD	LESIONES	AA.HH TIWINZA	COMISARIA PNP SARITA COLONIA
10	CONTRA LA VIDA, CUERPO Y LA SALUD	LESIONES	AA.HH TIWINZA	COMISARIA PNP SARITA COLONIA
11	CONTRA LA VIDA, CUERPO Y LA SALUD	LESIONES	AA.HH TIWINZA	COMISARIA PNP SARITA COLONIA
12	CONTRA LA VIDA, CUERPO Y LA SALUD	LESIONES	AA.HH TIWINZA	COMISARIA PNP SARITA COLONIA
13	CONTRA LA VIDA, CUERPO Y LA SALUD	LESIONES	AA.HH TIWINZA	COMISARIA PNP SARITA COLONIA
14	CONTRA LA VIDA, CUERPO Y LA SALUD	LESIONES	AA.HH TIWINZA	COMISARIA PNP SARITA COLONIA
15	CONTRA LA VIDA, CUERPO Y LA SALUD	LESIONES	AA.HH TIWINZA	COMISARIA PNP SARITA COLONIA
16	CONTRA LA VIDA, CUERPO Y LA SALUD	HOMICIDIOS	AA.HH SARITA COLONIA - I SECTOR	COMISARIA PNP SARITA COLONIA
17	CONTRA LA VIDA, CUERPO Y LA SALUD	LESIONES	AA.HH. DANIEL A. CARRION	COMISARIA PNP SARITA COLONIA
18	CONTRA LA VIDA, CUERPO Y LA SALUD	LESIONES	AA.HH. DANIEL A. CARRION	COMISARIA PNP SARITA COLONIA
19	CONTRA LA VIDA, CUERPO Y LA SALUD	LESIONES	AA.HH. DANIEL A. CARRION	COMISARIA PNP SARITA COLONIA
20	CONTRA LA VIDA, CUERPO Y LA SALUD	LESIONES	AA.HH. DANIEL A. CARRION	COMISARIA PNP SARITA COLONIA
21	CONTRA LA VIDA, CUERPO Y LA SALUD	LESIONES	AA.HH. DANIEL A. CARRION	COMISARIA PNP SARITA COLONIA
22	CONTRA LA VIDA, CUERPO Y LA SALUD	LESIONES	AA.HH. DANIEL A. CARRION	COMISARIA PNP SARITA COLONIA
23	CONTRA LA VIDA, CUERPO Y LA SALUD	LESIONES	AA.HH. DANIEL A. CARRION	COMISARIA PNP SARITA COLONIA
24	CONTRA LA VIDA, CUERPO Y LA SALUD	LESIONES	AA.HH. DANIEL A. CARRION	COMISARIA PNP SARITA COLONIA
25	CONTRA LA VIDA, CUERPO Y LA SALUD	LESIONES	AA.HH FCO. BOLOGNESI	COMISARIA PNP SARITA COLONIA
26	CONTRA LA VIDA, CUERPO Y LA SALUD	LESIONES	AA.HH FCO. BOLOGNESI	COMISARIA PNP SARITA COLONIA
27	CONTRA LA VIDA, CUERPO Y LA SALUD	LESIONES	AA.HH FCO. BOLOGNESI	COMISARIA PNP SARITA COLONIA
28	CONTRA LA VIDA, CUERPO Y LA SALUD	LESIONES	AA.HH FCO. BOLOGNESI	COMISARIA PNP SARITA COLONIA
29	CONTRA LA VIDA, CUERPO Y LA SALUD	08DIC2017.	AA.HH FCO. BOLOGNESI	COMISARIA PNP SARITA COLONIA
30	CONTRA LA VIDA, CUERPO Y LA SALUD	LESIONES	AA.HH FCO. BOLOGNESI	COMISARIA PNP SARITA COLONIA
31	CONTRA LA VIDA, CUERPO Y LA SALUD	LESIONES	AA.HH FCO. BOLOGNESI	COMISARIA PNP SARITA COLONIA
32	CONTRA LA VIDA, CUERPO Y LA SALUD	LESIONES	AA.HH SARITA COLONIA - II SECTOR	COMISARIA PNP SARITA COLONIA
33	CONTRA LA VIDA, CUERPO Y LA SALUD	LESIONES	AA.HH SARITA COLONIA- II SECTOR	COMISARIA PNP SARITA COLONIA
34	CONTRA LA LIBERTAD	VIOLACION SEXUAL	AA.HH SARITA COLONIA - I SECTOR	COMISARIA PNP SARITA COLONIA
35	CONTRA LA LIBERTAD	VIOLACION SEXUAL	AA.HH SARITA COLONIA - I SECTOR	COMISARIA PNP SARITA COLONIA
36	CONTRA LA LIBERTAD	VIOLACION SEXUAL	CERRO LA REGLA	COMISARIA PNP SARITA COLONIA
37	CONTRA LA LIBERTAD	TENTATIVA DE VIOLACION	AA.HH SARITA COLONIA - I SECTOR	COMISARIA PNP SARITA COLONIA
38	CONTRA LA LIBERTAD	TENTATIVA DE VIOLACION	AA.HH SARITA COLONIA - I SECTOR	COMISARIA PNP SARITA COLONIA
39	CONTRA LA LIBERTAD	TENTATIVA DE VIOLACION	AA.HH SARITA COLONIA - II SECTOR	COMISARIA PNP SARITA COLONIA
40	CONTRA LA LIBERTAD	VIOLACION SEXUAL	AA.HH JUAN PABLO II	COMISARIA PNP SARITA COLONIA

N	TIPO	MODO	DIRECCION	OBS
41	CONTRA LA LIBERTAD	VIOLACION SEXUAL	AA.HH SARITA COLONIA - II SECTOR	COMISARIA PNP SARITA COLONIA
42	CONTRA LA LIBERTAD	VIOLACION SEXUAL	AA.HH JUAN PABLO II	COMISARIA PNP SARITA COLONIA
43	CONTRA LA LIBERTAD	VIOLACION SEXUAL	CERRO LA REGLA	COMISARIA PNP SARITA COLONIA
44	CONTRA LA LIBERTAD	TENTATIVA DE VIOLACION	CERRO LA REGLA	COMISARIA PNP SARITA COLONIA
45	CONTRA LA LIBERTAD	TENTATIVA DE VIOLACION	AA.HH SARITA COLONIA - I SECTOR	COMISARIA PNP SARITA COLONIA
46	CONTRA LA LIBERTAD	TENTATIVA DE VIOLACION	AA.HH JUAN PABLO II	COMISARIA PNP SARITA COLONIA
47	CONTRA LA LIBERTAD	VIOLACION SEXUAL	AA.HH SARITA COLONIA - I SECTOR	COMISARIA PNP SARITA COLONIA
48	CONTRA LA LIBERTAD	VIOLACION SEXUAL	CERRO LA REGLA	COMISARIA PNP SARITA COLONIA
49	CONTRA LA LIBERTAD	VIOLACION SEXUAL	AA.HH JUAN PABLO II	COMISARIA PNP SARITA COLONIA
50	CONTRA LA LIBERTAD	VIOLACION SEXUAL	AA.HH TIWINZA	COMISARIA PNP SARITA COLONIA
51	CONTRA LA LIBERTAD	VIOLACION SEXUAL	AA.HH TIWINZA	COMISARIA PNP SARITA COLONIA
52	CONTRA EL PATRIMONIO	ROBO	AA.HH SARITA COLONIA - I SECTOR	COMISARIA PNP SARITA COLONIA
53	CONTRA EL PATRIMONIO	ROBO	AA.HH SARITA COLONIA - I SECTOR	COMISARIA PNP SARITA COLONIA
54	CONTRA EL PATRIMONIO	ROBO	AA.HH SARITA COLONIA - I SECTOR	COMISARIA PNP SARITA COLONIA
55	CONTRA EL PATRIMONIO	ROBO	AA.HH SARITA COLONIA - I SECTOR	COMISARIA PNP SARITA COLONIA
56	CONTRA EL PATRIMONIO	ROBO	AA.HH SARITA COLONIA - I SECTOR	COMISARIA PNP SARITA COLONIA
57	CONTRA EL PATRIMONIO	ROBO	AA.HH SARITA COLONIA - I SECTOR	COMISARIA PNP SARITA COLONIA
58	CONTRA EL PATRIMONIO	ROBO	AA.HH SARITA COLONIA - I SECTOR	COMISARIA PNP SARITA COLONIA
59	CONTRA EL PATRIMONIO	ROBO	AA.HH SARITA COLONIA - I SECTOR	COMISARIA PNP SARITA COLONIA
60	CONTRA EL PATRIMONIO	ROBO	AA.HH SARITA COLONIA - I SECTOR	COMISARIA PNP SARITA COLONIA
61	CONTRA EL PATRIMONIO	ROBO	AA.HH SARITA COLONIA - I SECTOR	COMISARIA PNP SARITA COLONIA
62	CONTRA EL PATRIMONIO	ROBO	AA.HH SARITA COLONIA - I SECTOR	COMISARIA PNP SARITA COLONIA
63	CONTRA EL PATRIMONIO	ROBO	AA.HH SARITA COLONIA - I SECTOR	COMISARIA PNP SARITA COLONIA
64	CONTRA EL PATRIMONIO	ROBO	AA.HH SARITA COLONIA - I SECTOR	COMISARIA PNP SARITA COLONIA
65	CONTRA EL PATRIMONIO	ROBO	AA.HH SARITA COLONIA - I SECTOR	COMISARIA PNP SARITA COLONIA
66	CONTRA EL PATRIMONIO	ROBO	AA.HH SARITA COLONIA - I SECTOR	COMISARIA PNP SARITA COLONIA
67	CONTRA EL PATRIMONIO	ROBO	AA.HH SARITA COLONIA - I SECTOR	COMISARIA PNP SARITA COLONIA
68	CONTRA EL PATRIMONIO	ROBO	AA.HH SARITA COLONIA - I SECTOR	COMISARIA PNP SARITA COLONIA
69	CONTRA EL PATRIMONIO	ROBO	AA.HH SARITA COLONIA - I SECTOR	COMISARIA PNP SARITA COLONIA
70	CONTRA EL PATRIMONIO	ROBO	AA.HH SARITA COLONIA - I SECTOR	COMISARIA PNP SARITA COLONIA
71	CONTRA EL PATRIMONIO	ROBO	AA.HH SARITA COLONIA - I SECTOR	COMISARIA PNP SARITA COLONIA
72	CONTRA EL PATRIMONIO	ROBO	AA.HH SARITA COLONIA - I SECTOR	COMISARIA PNP SARITA COLONIA
73	CONTRA EL PATRIMONIO	ROBO	AA.HH SARITA COLONIA - I SECTOR	COMISARIA PNP SARITA COLONIA
74	CONTRA EL PATRIMONIO	HURTO	AA.HH SARITA COLONIA - I SECTOR	COMISARIA PNP SARITA COLONIA
75	CONTRA EL PATRIMONIO	HURTO	AA.HH SARITA COLONIA - I SECTOR	COMISARIA PNP SARITA COLONIA
76	CONTRA EL PATRIMONIO	HURTO	AA.HH SARITA COLONIA - I SECTOR	COMISARIA PNP SARITA COLONIA
77	CONTRA EL PATRIMONIO	HURTO	AA.HH SARITA COLONIA - I SECTOR	COMISARIA PNP SARITA COLONIA
78	CONTRA EL PATRIMONIO	HURTO	AA.HH SARITA COLONIA - I SECTOR	COMISARIA PNP SARITA COLONIA
79	CONTRA EL PATRIMONIO	HURTO	AA.HH SARITA COLONIA - I SECTOR	COMISARIA PNP SARITA COLONIA
80	CONTRA EL PATRIMONIO	ROBO	AA.HH SARITA COLONIA - I SECTOR	COMISARIA PNP SARITA COLONIA

N	TIPO	MODO	DIRECCION	OBS
81	CONTRA EL PATRIMONIO	ROBO	AA.HH SARITA COLONIA - I SECTOR	COMISARIA PNP SARITA COLONIA
82	CONTRA EL PATRIMONIO	ROBO	AA.HH SARITA COLONIA - I SECTOR	COMISARIA PNP SARITA COLONIA
83	CONTRA EL PATRIMONIO	ROBO	AA.HH SARITA COLONIA - I SECTOR	COMISARIA PNP SARITA COLONIA
84	CONTRA EL PATRIMONIO	ROBO	AA.HH SARITA COLONIA - I SECTOR	COMISARIA PNP SARITA COLONIA
85	CONTRA EL PATRIMONIO	ROBO	AA.HH SARITA COLONIA - I SECTOR	COMISARIA PNP SARITA COLONIA
86	CONTRA EL PATRIMONIO	ROBO	AA.HH SARITA COLONIA - I SECTOR	COMISARIA PNP SARITA COLONIA
87	CONTRA EL PATRIMONIO	ROBO	AA.HH SARITA COLONIA - I SECTOR	COMISARIA PNP SARITA COLONIA
88	CONTRA EL PATRIMONIO	ROBO	AA.HH SARITA COLONIA - I SECTOR	COMISARIA PNP SARITA COLONIA
89	CONTRA EL PATRIMONIO	ROBO	AA.HH SARITA COLONIA - I SECTOR	COMISARIA PNP SARITA COLONIA
90	CONTRA EL PATRIMONIO	ROBO	AA.HH SARITA COLONIA - I SECTOR	COMISARIA PNP SARITA COLONIA
91	CONTRA EL PATRIMONIO	ROBO	AA.HH SARITA COLONIA - I SECTOR	COMISARIA PNP SARITA COLONIA
92	CONTRA EL PATRIMONIO	ROBO	AA.HH SARITA COLONIA - I SECTOR	COMISARIA PNP SARITA COLONIA
93	CONTRA EL PATRIMONIO	HURTO	AA.HH SARITA COLONIA - I SECTOR	COMISARIA PNP SARITA COLONIA
94	CONTRA EL PATRIMONIO	HURTO	AA.HH SARITA COLONIA - I SECTOR	COMISARIA PNP SARITA COLONIA
95	CONTRA EL PATRIMONIO	HURTO	AA.HH SARITA COLONIA - I SECTOR	COMISARIA PNP SARITA COLONIA
96	CONTRA EL PATRIMONIO	HURTO	AA.HH SARITA COLONIA - I SECTOR	COMISARIA PNP SARITA COLONIA
97	CONTRA EL PATRIMONIO	HURTO	AA.HH SARITA COLONIA - I SECTOR	COMISARIA PNP SARITA COLONIA
98	CONTRA EL PATRIMONIO	HURTO	AA.HH SARITA COLONIA - I SECTOR	COMISARIA PNP SARITA COLONIA
99	CONTRA EL PATRIMONIO	HURTO	AA.HH SARITA COLONIA - I SECTOR	COMISARIA PNP SARITA COLONIA
100	CONTRA EL PATRIMONIO	HURTO	AA.HH SARITA COLONIA - I SECTOR	COMISARIA PNP SARITA COLONIA
101	CONTRA EL PATRIMONIO	HURTO	AA.HH JUAN PABLO II	COMISARIA PNP SARITA COLONIA
102	CONTRA EL PATRIMONIO	HURTO	AA.HH JUAN PABLO II	COMISARIA PNP SARITA COLONIA
103	CONTRA EL PATRIMONIO	HURTO	AA.HH JUAN PABLO II	COMISARIA PNP SARITA COLONIA
104	CONTRA EL PATRIMONIO	HURTO	AA.HH JUAN PABLO II	COMISARIA PNP SARITA COLONIA
105	CONTRA EL PATRIMONIO	HURTO	AA.HH JUAN PABLO II	COMISARIA PNP SARITA COLONIA
106	CONTRA EL PATRIMONIO	HURTO	AA.HH JUAN PABLO II	COMISARIA PNP SARITA COLONIA
107	CONTRA EL PATRIMONIO	HURTO	AA.HH JUAN PABLO II	COMISARIA PNP SARITA COLONIA
108	CONTRA EL PATRIMONIO	HURTO	AA.HH JUAN PABLO II	COMISARIA PNP SARITA COLONIA
109	CONTRA EL PATRIMONIO	HURTO	AA.HH JUAN PABLO II	COMISARIA PNP SARITA COLONIA
110	CONTRA EL PATRIMONIO	HURTO	AA.HH JUAN PABLO II	COMISARIA PNP SARITA COLONIA
111	CONTRA EL PATRIMONIO	HURTO	AA.HH JUAN PABLO II	COMISARIA PNP SARITA COLONIA
112	CONTRA EL PATRIMONIO	HURTO	AA.HH JUAN PABLO II	COMISARIA PNP SARITA COLONIA
113	CONTRA EL PATRIMONIO	HURTO	AA.HH JUAN PABLO II	COMISARIA PNP SARITA COLONIA
114	CONTRA EL PATRIMONIO	HURTO	AA.HH JUAN PABLO II	COMISARIA PNP SARITA COLONIA
115	CONTRA EL PATRIMONIO	HURTO	AA.HH JUAN PABLO II	COMISARIA PNP SARITA COLONIA
116	CONTRA EL PATRIMONIO	HURTO	AA.HH JUAN PABLO II	COMISARIA PNP SARITA COLONIA
117	CONTRA EL PATRIMONIO	HURTO	AA.HH JUAN PABLO II	COMISARIA PNP SARITA COLONIA
118	CONTRA EL PATRIMONIO	HURTO	AA.HH JUAN PABLO II	COMISARIA PNP SARITA COLONIA
119	CONTRA EL PATRIMONIO	HURTO	AA.HH JUAN PABLO II	COMISARIA PNP SARITA COLONIA
120	CONTRA EL PATRIMONIO	HURTO	AA.HH JUAN PABLO II	COMISARIA PNP SARITA COLONIA

N	TIPO	MODO	DIRECCION	OBS
121	CONTRA EL PATRIMONIO	HURTO	AA.HH JUAN PABLO II	COMISARIA PNP SARITA COLONIA
122	CONTRA EL PATRIMONIO	HURTO	AA.HH JUAN PABLO II	COMISARIA PNP SARITA COLONIA
123	CONTRA EL PATRIMONIO	HURTO	AA.HH JUAN PABLO II	COMISARIA PNP SARITA COLONIA
124	CONTRA EL PATRIMONIO	HURTO	AA.HH JUAN PABLO II	COMISARIA PNP SARITA COLONIA
125	CONTRA EL PATRIMONIO	HURTO	AA.HH JUAN PABLO II	COMISARIA PNP SARITA COLONIA
126	CONTRA EL PATRIMONIO	HURTO	AA.HH JUAN PABLO II	COMISARIA PNP SARITA COLONIA
127	CONTRA EL PATRIMONIO	HURTO	AA.HH JUAN PABLO II	COMISARIA PNP SARITA COLONIA
128	CONTRA EL PATRIMONIO	HURTO	AA.HH JUAN PABLO II	COMISARIA PNP SARITA COLONIA
129	CONTRA EL PATRIMONIO	HURTO	AA.HH JUAN PABLO II	COMISARIA PNP SARITA COLONIA
130	CONTRA EL PATRIMONIO	HURTO	AA.HH JUAN PABLO II	COMISARIA PNP SARITA COLONIA
131	CONTRA EL PATRIMONIO	HURTO	AA.HH JUAN PABLO II	COMISARIA PNP SARITA COLONIA
132	CONTRA EL PATRIMONIO	HURTO	AA.HH JUAN PABLO II	COMISARIA PNP SARITA COLONIA
133	CONTRA EL PATRIMONIO	HURTO	AA.HH JUAN PABLO II	COMISARIA PNP SARITA COLONIA
134	CONTRA EL PATRIMONIO	HURTO	AA.HH JUAN PABLO II	COMISARIA PNP SARITA COLONIA
135	CONTRA EL PATRIMONIO	ROBO	AA.HH JUAN PABLO II	COMISARIA PNP SARITA COLONIA
136	CONTRA EL PATRIMONIO	ROBO	AA.HH JUAN PABLO II	COMISARIA PNP SARITA COLONIA
137	CONTRA EL PATRIMONIO	ROBO	AA.HH JUAN PABLO II	COMISARIA PNP SARITA COLONIA
138	CONTRA EL PATRIMONIO	ROBO	AA.HH JUAN PABLO II	COMISARIA PNP SARITA COLONIA
139	CONTRA EL PATRIMONIO	ROBO	AA.HH JUAN PABLO II	COMISARIA PNP SARITA COLONIA
140	CONTRA EL PATRIMONIO	ROBO	AA.HH JUAN PABLO II	COMISARIA PNP SARITA COLONIA
141	CONTRA EL PATRIMONIO	ROBO	AA.HH JUAN PABLO II	COMISARIA PNP SARITA COLONIA
142	CONTRA EL PATRIMONIO	ROBO	AA.HH JUAN PABLO II	COMISARIA PNP SARITA COLONIA
143	CONTRA EL PATRIMONIO	ROBO	AA.HH JUAN PABLO II	COMISARIA PNP SARITA COLONIA
144	CONTRA EL PATRIMONIO	ROBO	AA.HH JUAN PABLO II	COMISARIA PNP SARITA COLONIA
145	CONTRA EL PATRIMONIO	ROBO	AA.HH JUAN PABLO II	COMISARIA PNP SARITA COLONIA
146	CONTRA EL PATRIMONIO	ROBO	AA.HH JUAN PABLO II	COMISARIA PNP SARITA COLONIA
147	CONTRA EL PATRIMONIO	ROBO	AA.HH JUAN PABLO II	COMISARIA PNP SARITA COLONIA
148	CONTRA EL PATRIMONIO	ROBO	AA.HH JUAN PABLO II	COMISARIA PNP SARITA COLONIA
149	CONTRA EL PATRIMONIO	ROBO	AA.HH JUAN PABLO II	COMISARIA PNP SARITA COLONIA
150	CONTRA EL PATRIMONIO	ROBO	AA.HH JUAN PABLO II	COMISARIA PNP SARITA COLONIA
151	CONTRA EL PATRIMONIO	ROBO	AA.HH JUAN PABLO II	COMISARIA PNP SARITA COLONIA
152	CONTRA EL PATRIMONIO	HURTO	AA.HH JUAN PABLO II	COMISARIA PNP SARITA COLONIA
153	CONTRA EL PATRIMONIO	HURTO	AA.HH JUAN PABLO II	COMISARIA PNP SARITA COLONIA
154	CONTRA EL PATRIMONIO	HURTO	AA.HH JUAN PABLO II	COMISARIA PNP SARITA COLONIA
155	CONTRA EL PATRIMONIO	HURTO	AA.HH JUAN PABLO II	COMISARIA PNP SARITA COLONIA
156	CONTRA EL PATRIMONIO	HURTO	AA.HH JUAN PABLO II	COMISARIA PNP SARITA COLONIA
157	CONTRA EL PATRIMONIO	HURTO	AA.HH JUAN PABLO II	COMISARIA PNP SARITA COLONIA
158	CONTRA EL PATRIMONIO	HURTO	AA.HH JUAN PABLO II	COMISARIA PNP SARITA COLONIA
159	CONTRA EL PATRIMONIO	HURTO	AA.HH JUAN PABLO II	COMISARIA PNP SARITA COLONIA
160	CONTRA EL PATRIMONIO	ROBO	AA.HH JUAN PABLO II	COMISARIA PNP SARITA COLONIA

N	TIPO	MODO	DIRECCION	OBS
161	CONTRA EL PATRIMONIO	ROBO	CERRO LA REGLA	COMISARIA PNP SARITA COLONIA
162	CONTRA EL PATRIMONIO	ROBO	CERRO LA REGLA	COMISARIA PNP SARITA COLONIA
163	CONTRA EL PATRIMONIO	ROBO	CERRO LA REGLA	COMISARIA PNP SARITA COLONIA
164	CONTRA EL PATRIMONIO	ROBO	CERRO LA REGLA	COMISARIA PNP SARITA COLONIA
165	CONTRA EL PATRIMONIO	ROBO	CERRO LA REGLA	COMISARIA PNP SARITA COLONIA
166	CONTRA EL PATRIMONIO	ROBO	CERRO LA REGLA	COMISARIA PNP SARITA COLONIA
167	CONTRA EL PATRIMONIO	ROBO	CERRO LA REGLA	COMISARIA PNP SARITA COLONIA
168	CONTRA EL PATRIMONIO	ROBO	CERRO LA REGLA	COMISARIA PNP SARITA COLONIA
169	CONTRA EL PATRIMONIO	ROBO	CERRO LA REGLA	COMISARIA PNP SARITA COLONIA
170	CONTRA EL PATRIMONIO	ROBO	CERRO LA REGLA	COMISARIA PNP SARITA COLONIA
171	CONTRA EL PATRIMONIO	ROBO	CERRO LA REGLA	COMISARIA PNP SARITA COLONIA
172	CONTRA EL PATRIMONIO	ROBO	CERRO LA REGLA	COMISARIA PNP SARITA COLONIA
173	CONTRA EL PATRIMONIO	ROBO	CERRO LA REGLA	COMISARIA PNP SARITA COLONIA
174	CONTRA EL PATRIMONIO	ROBO	CERRO LA REGLA	COMISARIA PNP SARITA COLONIA
175	CONTRA EL PATRIMONIO	ROBO	CERRO LA REGLA	COMISARIA PNP SARITA COLONIA
176	CONTRA EL PATRIMONIO	ROBO	CERRO LA REGLA	COMISARIA PNP SARITA COLONIA
177	CONTRA EL PATRIMONIO	ROBO	CERRO LA REGLA	COMISARIA PNP SARITA COLONIA
178	CONTRA EL PATRIMONIO	ROBO	CERRO LA REGLA	COMISARIA PNP SARITA COLONIA
179	CONTRA EL PATRIMONIO	ROBO	CERRO LA REGLA	COMISARIA PNP SARITA COLONIA
180	CONTRA EL PATRIMONIO	HURTO	PENAL SARITA COLONIA	COMISARIA PNP SARITA COLONIA
181	CONTRA EL PATRIMONIO	HURTO	PENAL SARITA COLONIA	COMISARIA PNP SARITA COLONIA
182	CONTRA EL PATRIMONIO	HURTO	PENAL SARITA COLONIA	COMISARIA PNP SARITA COLONIA
183	CONTRA EL PATRIMONIO	HURTO	PENAL SARITA COLONIA	COMISARIA PNP SARITA COLONIA
184	CONTRA EL PATRIMONIO	HURTO	PENAL SARITA COLONIA	COMISARIA PNP SARITA COLONIA
185	CONTRA EL PATRIMONIO	HURTO	TERMINAL PESQUERO	COMISARIA PNP SARITA COLONIA
186	CONTRA EL PATRIMONIO	HURTO	TERMINAL PESQUERO	COMISARIA PNP SARITA COLONIA
187	CONTRA EL PATRIMONIO	HURTO	TERMINAL PESQUERO	COMISARIA PNP SARITA COLONIA
188	CONTRA EL PATRIMONIO	HURTO	TERMINAL PESQUERO	COMISARIA PNP SARITA COLONIA
189	CONTRA EL PATRIMONIO	ROBO	TERMINAL PESQUERO	COMISARIA PNP SARITA COLONIA
190	CONTRA EL PATRIMONIO	ROBO	TERMINAL PESQUERO	COMISARIA PNP SARITA COLONIA
191	CONTRA EL PATRIMONIO	ROBO	TERMINAL PESQUERO	COMISARIA PNP SARITA COLONIA
192	CONTRA EL PATRIMONIO	ROBO	TERMINAL PESQUERO	COMISARIA PNP SARITA COLONIA
193	CONTRA EL PATRIMONIO	ROBO	TERMINAL PESQUERO	COMISARIA PNP SARITA COLONIA
194	CONTRA EL PATRIMONIO	ROBO	TERMINAL PESQUERO	COMISARIA PNP SARITA COLONIA
195	CONTRA EL PATRIMONIO	ROBO	TERMINAL PESQUERO	COMISARIA PNP SARITA COLONIA
196	CONTRA EL PATRIMONIO	ROBO	TERMINAL PESQUERO	COMISARIA PNP SARITA COLONIA
197	CONTRA EL PATRIMONIO	ROBO	TERMINAL PESQUERO	COMISARIA PNP SARITA COLONIA
198	CONTRA EL PATRIMONIO	ROBO	TERMINAL PESQUERO	COMISARIA PNP SARITA COLONIA
199	CONTRA EL PATRIMONIO	ROBO	TERMINAL PESQUERO	COMISARIA PNP SARITA COLONIA
200	CONTRA EL PATRIMONIO	ROBO	TERMINAL PESQUERO	COMISARIA PNP SARITA COLONIA

N	TIPO	MODO	DIRECCION	OBS
201	CONTRA EL PATRIMONIO	ROBO	TERMINAL PESQUERO	COMISARIA PNP SARITA COLONIA
202	CONTRA EL PATRIMONIO	ROBO	TERMINAL PESQUERO	COMISARIA PNP SARITA COLONIA
203	CONTRA EL PATRIMONIO	ROBO	TERMINAL PESQUERO	COMISARIA PNP SARITA COLONIA
204	CONTRA LA SEGURIDAD PUBLICA	TENENCIA ILEGAL DE ARMA	AA.HH SARITA COLONIA - I SECTOR	COMISARIA PNP SARITA COLONIA
205	CONTRA LA SEGURIDAD PUBLICA	CONDUCIR EN ESTADO DE EBRIEDAD	AA.HH SARITA COLONIA - I SECTOR	COMISARIA PNP SARITA COLONIA
206	CONTRA LA SEGURIDAD PUBLICA	CONDUCIR EN ESTADO DE EBRIEDAD	AA.HH SARITA COLONIA - I SECTOR	COMISARIA PNP SARITA COLONIA
207	CONTRA LA SEGURIDAD PUBLICA	TENENCIA ILEGAL DE ARMA	AA.HH SARITA COLONIA - I SECTOR	COMISARIA PNP SARITA COLONIA
208	CONTRA LA SEGURIDAD PUBLICA	TENENCIA ILEGAL DE ARMA	AA.HH SARITA COLONIA - I SECTOR	COMISARIA PNP SARITA COLONIA
209	CONTRA LA SEGURIDAD PUBLICA	CONDUCIR EN ESTADO DE EBRIEDAD	AA.HH SARITA COLONIA - I SECTOR	COMISARIA PNP SARITA COLONIA
210	CONTRA LA SEGURIDAD PUBLICA	CONDUCIR EN ESTADO DE EBRIEDAD	AA.HH SARITA COLONIA - I SECTOR	COMISARIA PNP SARITA COLONIA
211	CONTRA LA SEGURIDAD PUBLICA	CONDUCIR EN ESTADO DE EBRIEDAD	AA.HH SARITA COLONIA - I SECTOR	COMISARIA PNP SARITA COLONIA
212	CONTRA LA SEGURIDAD PUBLICA	CONDUCIR EN ESTADO DE EBRIEDAD	AA.HH JUAN PABLO II	COMISARIA PNP SARITA COLONIA
213	CONTRA LA SEGURIDAD PUBLICA	CONDUCIR EN ESTADO DE EBRIEDAD	AA.HH JUAN PABLO II	COMISARIA PNP SARITA COLONIA
214	CONTRA LA SEGURIDAD PUBLICA	CONDUCIR EN ESTADO DE EBRIEDAD	AA.HH JUAN PABLO II	COMISARIA PNP SARITA COLONIA
215	CONTRA LA SEGURIDAD PUBLICA	TENENCIA ILEGAL DE ARMA	AA.HH JUAN PABLO II	COMISARIA PNP SARITA COLONIA
216	CONTRA LA SEGURIDAD PUBLICA	CONDUCIR EN ESTADO DE EBRIEDAD	AA.HH TIWINZA	COMISARIA PNP SARITA COLONIA
217	CONTRA LA SEGURIDAD PUBLICA	CONDUCIR EN ESTADO DE EBRIEDAD	AA.HH TIWINZA	COMISARIA PNP SARITA COLONIA
218	CONTRA LA SEGURIDAD PUBLICA	CONDUCIR EN ESTADO DE EBRIEDAD	AA.HH TIWINZA	COMISARIA PNP SARITA COLONIA
219	CONTRA LA SEGURIDAD PUBLICA	CONDUCIR EN ESTADO DE EBRIEDAD	AA.HH. DANIEL A. CARRION	COMISARIA PNP SARITA COLONIA
220	CONTRA LA SEGURIDAD PUBLICA	CONDUCIR EN ESTADO DE EBRIEDAD	AA.HH. DANIEL A. CARRION	COMISARIA PNP SARITA COLONIA
221	CONTRA LA SEGURIDAD PUBLICA	CONDUCIR EN ESTADO DE EBRIEDAD	AA.HH. DANIEL A. CARRION	COMISARIA PNP SARITA COLONIA
222	CONTRA LA SEGURIDAD PUBLICA	CONDUCIR EN ESTADO DE EBRIEDAD	AA.HH. DANIEL A. CARRION	COMISARIA PNP SARITA COLONIA
223	CONTRA LA SEGURIDAD PUBLICA	CONDUCIR EN ESTADO DE EBRIEDAD	AA.HH. DANIEL A. CARRION	COMISARIA PNP SARITA COLONIA
224	CONTRA LA SEGURIDAD PUBLICA	TENENCIA ILEGAL DE ARMA	AA.HH FCO. BOLOGNESI	COMISARIA PNP SARITA COLONIA
225	CONTRA LA SEGURIDAD PUBLICA	CONDUCIR EN ESTADO DE EBRIEDAD	AA.HH FCO. BOLOGNESI	COMISARIA PNP SARITA COLONIA
226	CONTRA LA SEGURIDAD PUBLICA	CONDUCIR EN ESTADO DE EBRIEDAD	AA.HH FCO. BOLOGNESI	COMISARIA PNP SARITA COLONIA
227	CONTRA LA SEGURIDAD PUBLICA	TENENCIA ILEGAL DE ARMA	AA.HH FCO. BOLOGNESI	COMISARIA PNP SARITA COLONIA
228	CONTRA LA SEGURIDAD PUBLICA	CONDUCIR EN ESTADO DE EBRIEDAD	AA.HH FCO. BOLOGNESI	COMISARIA PNP SARITA COLONIA
229	CONTRA LA ADMINISTRACION PUBLICA	INGRESO DE CELULAR AL INPE	PENAL SARITA COLONIA	COMISARIA PNP SARITA COLONIA
230	CONTRA LA ADMINISTRACION PUBLICA	INGRESO DE CELULAR AL INPE	PENAL SARITA COLONIA	COMISARIA PNP SARITA COLONIA
231	CONTRA LA ADMINISTRACION PUBLICA	INGRESO DE CELULAR AL INPE	PENAL SARITA COLONIA	COMISARIA PNP SARITA COLONIA
232	CONTRA LA ADMINISTRACION PUBLICA	INGRESO DE CELULAR AL INPE	PENAL SARITA COLONIA	COMISARIA PNP SARITA COLONIA
233	CONTRA LA ADMINISTRACION PUBLICA	INGRESO DE CELULAR AL INPE	PENAL SARITA COLONIA	COMISARIA PNP SARITA COLONIA
234	CONTRA LA ADMINISTRACION PUBLICA	INGRESO DE CELULAR AL INPE	PENAL SARITA COLONIA	COMISARIA PNP SARITA COLONIA
235	CONTRA LA ADMINISTRACION PUBLICA	INGRESO DE CELULAR AL INPE	PENAL SARITA COLONIA	COMISARIA PNP SARITA COLONIA
236	CONTRA LA ADMINISTRACION PUBLICA	INGRESO DE CELULAR AL INPE	PENAL SARITA COLONIA	COMISARIA PNP SARITA COLONIA
237	CONTRA LA ADMINISTRACION PUBLICA	INGRESO DE CELULAR AL INPE	PENAL SARITA COLONIA	COMISARIA PNP SARITA COLONIA
238	CONTRA LA ADMINISTRACION PUBLICA	INGRESO DE CELULAR AL INPE	PENAL SARITA COLONIA	COMISARIA PNP SARITA COLONIA
239	CONTRA LA ADMINISTRACION PUBLICA	INGRESO DE CELULAR AL INPE	PENAL SARITA COLONIA	COMISARIA PNP SARITA COLONIA
240	CONTRA LA ADMINISTRACION PUBLICA	INGRESO DE CELULAR AL INPE	PENAL SARITA COLONIA	COMISARIA PNP SARITA COLONIA
241	CONTRA LA ADMINISTRACION PUBLICA	INGRESO DE CELULAR AL INPE	PENAL SARITA COLONIA	COMISARIA PNP SARITA COLONIA
242	CONTRA LA ADMINISTRACION PUBLICA	INGRESO DE CELULAR AL INPE	PENAL SARITA COLONIA	COMISARIA PNP SARITA COLONIA
243	CONTRA LA ADMINISTRACION PUBLICA	INGRESO DE CELULAR AL INPE	PENAL SARITA COLONIA	COMISARIA PNP SARITA COLONIA
244	CONTRA LA ADMINISTRACION PUBLICA	INGRESO DE CELULAR AL INPE	PENAL SARITA COLONIA	COMISARIA PNP SARITA COLONIA

COMISARÍA PNP DE VENTANILLA

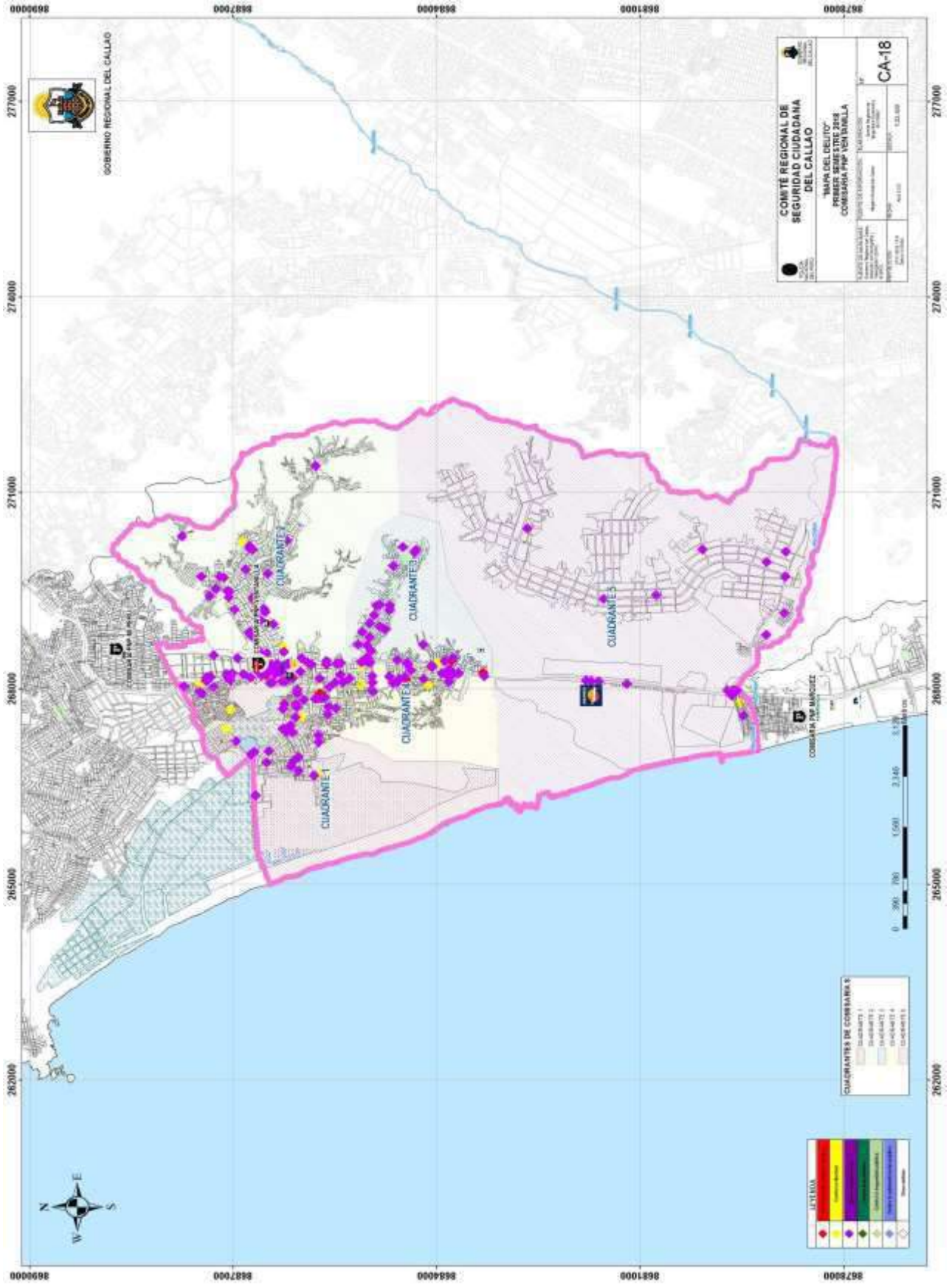

N	TIPO	MODO	DIRECCION	OBS
1	CONTRA LA VIDA, CUERPO Y LA SALUD	LESIONES POR PAF	CALLE 12, URB. EX ZONA COMERCIAL, IMEDIACIONES MERCADO SR. DE LOS MILAGROS	COMISARIA PNP VENTANILLA
2	CONTRA LA VIDA, CUERPO Y LA SALUD	LESIONES POR PAF.	VIA PUBLICA DEL A.H. SANTISIMA VIRGEN DE TRINIDAD.	COMISARIA PNP VENTANILLA
3	CONTRA LA VIDA, CUERPO Y LA SALUD	HOMICIDIO POR PAF	VIA PUBICA, CALLE 10, URB. SATELITE	COMISARIA PNP VENTANILLA
4	CONTRA LA VIDA, CUERPO Y LA SALUD	HOMICIDIO POR PAF	CALLE 17, URB. SATELITE	COMISARIA PNP VENTANILLA
5	CONTRA LA VIDA, CUERPO Y LA SALUD	LESIONES POR PAF	CALLE 17, URB. SATELITE, VENTANILLA	COMISARIA PNP VENTANILLA
6	CONTRA LA VIDA, CUERPO Y LA SALUD	HOMICIDIOS POR PAF	FRONTIZ DE LA MZ.LL, LT.15, A.H. KUMAMOTO	COMISARIA PNP VENTANILLA
7	CONTRA LA VIDA, CUERPO Y LA SALUD	LESIONES POR PAF	CALLE 11, URB. EX ZONA COMERCIAL	COMISARIA PNP VENTANILLA
8	CONTRA LA VIDA, CUERPO Y LA SALUD	HOMICIDIO POR PAF	FRONTIS DE LA MZ.T, LT.6, A.H. SUSANA HIGUCHI	COMISARIA PNP VENTANILLA
9	CONTRA LA VIDA, CUERPO Y LA SALUD	HOMICIDIO POR PAF	PARQUE SANTA ROSA, 2DO. SECTOR A.H. ANGAMOS	COMISARIA PNP VENTANILLA
10	CONTRA LA LIBERTAD	VIOLACIÉN SEXUAL DE MENOR	PARTE POSTERIOR DE LA IEP, PEDRO NOLASCO, MZ.Y3, A.H. LICENCIADOS	COMISARIA PNP VENTANILLA
11	CONTRA LA LIBERTAD	VIOLACION SEXUAL A MENOR	MZ.B, LT.13, A.H. RICARDO DURAND FLORES, VENTANILLA ALTA	COMISARIA PNP VENTANILLA
12	CONTRA LA LIBERTAD	VIOLACION SEXUAL A MENORá	VIA PUBLICA, CALLE 10 URB. SATELITE	COMISARIA PNP VENTANILLA
13	CONTRA LA LIBERTAD	ACTOS CONTRA EL PUDOR	CALLE 24, URB. SATELITE	COMISARIA PNP VENTANILLA
14	CONTRA LA LIBERTAD	ACTOS CONTRA EL PUDOR	MZ.F13, LOT.28, 1ER. SECTOR A.H. ANGAMOS	COMISARIA PNP VENTANILLA
15	CONTRA LA LIBERTAD	ACTOS CONTRA EL PUDOR	VIA PUBLICA DEL A.H. SUSANA HIGUCHI	COMISARIA PNP VENTANILLA
16	CONTRA LA LIBERTAD	VIOLACIÉN SEXUAL	A.H. VILLA MOTO	COMISARIA PNP VENTANILLA
17	CONTRA LA LIBERTAD	VIOLACION SEXUAL	CALLE TAURUS 125, URB. NAVAL	COMISARIA PNP VENTANILLA
18	CONTRA LA LIBERTAD	VIOLACION SEXUAL A MENOR	MZ.C, LOT.9, A.H. FELIX MORENO CABALLERO	COMISARIA PNP VENTANILLA
19	CONTRA LA LIBERTAD	VIOLACION SEXUAL A MENOR	MZ.B, LOT.44, A.H. LOS CARRIZALES	COMISARIA PNP VENTANILLA
20	CONTRA LA LIBERTAD	VIOLACION SEXUAL	MZ.J, LOT.02, A.H. EL MIRADOR DE LOS HUMEDALES	COMISARIA PNP VENTANILLA
21	CONTRA LA LIBERTAD	ACTOS CONTRA EL PUDOR	CALLE IRIS, PARTE POSTERIOR IIEE. VIRGEN DE LAS MERCEDES, URB. SATELITE	COMISARIA PNP VENTANILLA
22	CONTRA LA LIBERTAD	ACTOS CONTRA EL PUDOR	AV. VENUS, BOULEVARD, DE LA URB. NAVAL	COMISARIA PNP VENTANILLA
23	CONTRA LA LIBERTAD	ACTOS CONTRA EL PUDOR	MZ.Q, LT.16, A.H. VICTOR RAUL HAYA DE LA TORRE	COMISARIA PNP VENTANILLA
25	CONTRA EL PATRIMONIO	ROBO AGRAVADO	AV. LOS HEROES,á (JAMAICA) A.H. DEFENSORES DE LA PATRIA	COMISARIA PNP VENTANILLA
26	CONTRA EL PATRIMONIO	ROBO AGRAVADO	CALLE B10,á (VIA PUBLICA) 2DO SECT.A.H. ANGAMOS	COMISARIA PNP VENTANILLA
27	CONTRA EL PATRIMONIO	ROBO AGRAVADO	PARQUE CELENDON, URB. NAVAL	COMISARIA PNP VENTANILLA
28	CONTRA EL PATRIMONIO	ROBO AGRAVADO	ENTRADA A,H, VICTOR RAUL HAYA LA TORRE	COMISARIA PNP VENTANILLA
29	CONTRA EL PATRIMONIO	ROBO AGRAVADO CON ARMA.	CALLE BETACRUZ, URB. ALMIRANTE GRAU (URB. NAVAL)	COMISARIA PNP VENTANILLA
30	CONTRA EL PATRIMONIO	ROBO AGRAVADO, CON ARMA	VIA PUBLICA ENTRE LA MZ.C - D, A.H. HIJOS DE GRAU	COMISARIA PNP VENTANILLA
31	CONTRA EL PATRIMONIO	ROBO AGRAVADO	VIA PUBLICA, CALLE 01, URB, URB. SATELITE	COMISARIA PNP VENTANILLA
32	CONTRA EL PATRIMONIO	ROBO AGRAVADO	AV. PROCERES, PARADERO COGORNO, ZONA INDUSTRIAL	COMISARIA PNP VENTANILLA
33	CONTRA EL PATRIMONIO	ROBO AGRAVADO	PARQUE DE LA MUJER CALLE 01, URB. SATELITE	COMISARIA PNP VENTANILLA
34	CONTRA EL PATRIMONIO	ROBO AGRAVADO	MZ.2B, LT.12, A.H. MARIA JULIA	COMISARIA PNP VENTANILLA
35	CONTRA EL PATRIMONIO	ROBO AGRAVADO	2DO. SECTORá URB. ANTONIA MORENO DE CACERES	COMISARIA PNP VENTANILLA
36	CONTRA EL PATRIMONIO	ROBO AGRAVADO	AV. NESTOR GAMBETA , PARADERO NAVAL	COMISARIA PNP VENTANILLA
37	CONTRA EL PATRIMONIO	ROBO AGRAVADO	AV. NESTOR GAMBETA, PARADERO INKA KOLA - REPSOL	COMISARIA PNP VENTANILLA
38	CONTRA EL PATRIMONIO	ROBO AGRAVADO	AV. NESTOR GAMBETA, PARADERO LICENCIADOS, A.H. LICENCIADOS	COMISARIA PNP VENTANILLA
39	CONTRA EL PATRIMONIO	ROBO AGRAVADO	VIA PUBLICA, 1ER. SECTOR A.H. ANGAMOS	COMISARIA PNP VENTANILLA
40	CONTRA EL PATRIMONIO	ROBO AGRAVADO	VIA PUBLICA, MZ.C1, ALTURA EDELNOR, URB. EX ZONA COMERCIAL	COMISARIA PNP VENTANILLA

N	TIPO	MODO	DIRECCION	OBS
41	CONTRA EL PATRIMONIO	ROBO AGRAVADO	MZ.Y3, LT.10, A.H. DEFENSORES DE LA PATRIA	COMISARIA PNP VENTANILLA
42	CONTRA EL PATRIMONIO	ROBO AGRAVADO	CALLE 11, URB. EX. ZONA COMERCIAL	COMISARIA PNP VENTANILLA
43	CONTRA EL PATRIMONIO	ROBO AGRAVADO	PLAZA DE ARMAS , CALLE 10 URB. SATELITE	COMISARIA PNP VENTANILLA
44	CONTRA EL PATRIMONIO	ROBO AGRAVADO	VIA PUBLICA, AV. NESTOR GAMBETA, PARADERO TELEFONO	COMISARIA PNP VENTANILLA
45	CONTRA EL PATRIMONIO	ROBO AGRAVADO	AV. NESTOR GAMBETA, TRANSPORTE PUBLICO, ALTURA DE LA REFINERIA LA PAMPILLA.	COMISARIA PNP VENTANILLA
46	CONTRA EL PATRIMONIO	ROBO AGRAVADO	CALLE 02, Y CALLE IRIS,á ESPALDA IE. BELAUNDE	COMISARIA PNP VENTANILLA
47	CONTRA EL PATRIMONIO	ROBO AGRAVADO	ZONA INDUSTRIALAL	COMISARIA PNP VENTANILLA
48	CONTRA EL PATRIMONIO	ROBO AGRAVADO CON ARMA	AV. NEPTUNO, 3ER. SECT. A.H. ANGAMOS	COMISARIA PNP VENTANILLA
49	CONTRA EL PATRIMONIO	ROBO AGRAVADO	AV. NESTOR GAMBETA, PARADERO TELEFONO URB. EX ZONA COMERCIAL	COMISARIA PNP VENTANILLA
50	CONTRA EL PATRIMONIO	ROBO AGRAVADO CON ARMA	AV. LA PLAYA CON CARRETERA PACHACUTEC, ALTURA DE LA LAGUNA	COMISARIA PNP VENTANILLA
51	CONTRA EL PATRIMONIO	ROBO AGRAVADO CON ARMA	AV. NESTOR GAMBETA, ALTURA COMPLEJO DEPORTIVO 1ER. SECT. A.H. ANGAMOS	COMISARIA PNP VENTANILLA
52	CONTRA EL PATRIMONIO	ROBO AGRAVADO CON ARMA	MZ.R3, LOT.07, 3ER. SECT. A.H. ANGAMOS	COMISARIA PNP VENTANILLA
53	CONTRA EL PATRIMONIO	ROBO AGRAVADO	AV. NESTOR GAMBETA, PARADERO VILLA MOTO	COMISARIA PNP VENTANILLA
54	CONTRA EL PATRIMONIO	ROBO AGRAVADO CON ARMA	AV. NESTOR GAMBETA, TIENDA CELIMA, ZONA INDUSTRIAL	COMISARIA PNP VENTANILLA
55	CONTRA EL PATRIMONIO	ROBO AGRAVADO CON ARMA	AV. DEL BIERSO, PARQUE PORCINO	COMISARIA PNP VENTANILLA
56	CONTRA EL PATRIMONIO	ROBO AGRAVADO CON ARMA	LOZA DEPORTIVA URB. PEDRO CUEVA	COMISARIA PNP VENTANILLA
57	CONTRA EL PATRIMONIO	ROBO AGRAVADO	PARQUE DEL NIÑO, CALLE 17á URB. SATELITE	COMISARIA PNP VENTANILLA
58	CONTRA EL PATRIMONIO	ROBO AGRAVADO, CON ARMA	AV. IRIS, ALTURA ESTADIO MUNICIPAL, URB. SATELITE	COMISARIA PNP VENTANILLA
59	CONTRA EL PATRIMONIO	ROBO AGRAVADO CON ARMA	AV. NESTOR GAMBETA, ALTURA DE EDELNOR, URB. EX. ZONA COMERCIAL	COMISARIA PNP VENTANILLA
60	CONTRA EL PATRIMONIO	ROBO AGRAVADO CON ARMA	VIA PUBLICA, CALLE 10, 2DO SECTOR A.H. ANGAMOS	COMISARIA PNP VENTANILLA
61	CONTRA EL PATRIMONIO	ROBO AGRAVADO	AV. LA PLAYA, ALTURA DE AV. LOS HEROES, A.H. DEFENSORES DE LA PATRIA	COMISARIA PNP VENTANILLA
62	CONTRA EL PATRIMONIO	ROBO AGRAVADO	VIA PUBLICA CALLE 12,á URB. EX ZONA COMERCIAL	COMISARIA PNP VENTANILLA
63	CONTRA EL PATRIMONIO	ROBO AGRAVADO	AV. LOS HEROES, A.H. DEFENSORES DE LA PATRIA	COMISARIA PNP VENTANILLA
64	CONTRA EL PATRIMONIO	ROBO AGRAVADO	FRONTIS DE LA MZ.B4, A.H. DEFENSORES DE LA PATRIA	COMISARIA PNP VENTANILLA
65	CONTRA EL PATRIMONIO	ROBO AGRAVADO	VIA PUBLICA, A.H. VALLE VERDE	COMISARIA PNP VENTANILLA
66	CONTRA EL PATRIMONIO	ROBO AGRAVADO CON ARMA	PARADERO TELEFONO AV. GAMBETA, URB. EX ZONA COMERCIAL	COMISARIA PNP VENTANILLA
67	CONTRA EL PATRIMONIO	ROBO AGRAVADO CON ARMA	AV. NESTOR GAMBETA, COMPLEJO DEPORTIVO ANGAMOS, 1ER. SECT. A.H. ANGAMOS	COMISARIA PNP VENTANILLA
68	CONTRA EL PATRIMONIO	ROBO AGRAVADO CON ARMA	CALLE IRIS Y CALLE 13, URB. SATELITE	COMISARIA PNP VENTANILLA
69	CONTRA EL PATRIMONIO	ROBO AGRAVADO	VIA PUBLICA PARQUE ROBLES, URB. ALMIRANTE, GRAU	COMISARIA PNP VENTANILLA
70	CONTRA EL PATRIMONIO	ROBO AGRAVADO	VIA PUBLICA, AV. NESTOR GAMBETA, PARADERO CENTRO, URB. NAVAL	COMISARIA PNP VENTANILLA
71	CONTRA EL PATRIMONIO	ROBO	FRONTIS DE LA IIEE NSTRA. SRA. DE BELEN, CALLE 13 URB. SATELITE	COMISARIA PNP VENTANILLA
72	CONTRA EL PATRIMONIO	ROBO AGRAVADO	AV. NESTOR GAMBETA, PARADERO CENTRO URB. NAVAL,á	COMISARIA PNP VENTANILLA
73	CONTRA EL PATRIMONIO	ROBO AGRAVADO CON ARMAS	CALLE POLUX Y ANDROMEDA, URB. NAVAL	COMISARIA PNP VENTANILLA
74	CONTRA EL PATRIMONIO	ROBO AGRAVADO CON ARMA	VIA PUBLICA,á ZONA 1,á DEL A.H. HIJOS DE VENTANILLA	COMISARIA PNP VENTANILLA
75	CONTRA EL PATRIMONIO	ROBO AGRAVADO CON ARMA	MZ.X, LOT.04, A.H. VENTANILLA ALTA	COMISARIA PNP VENTANILLA
76	CONTRA EL PATRIMONIO	ROBO AGRAVADO CON ARMA	AV. JUPITER, NRO.301, URB. NAVAL	COMISARIA PNP VENTANILLA
77	CONTRA EL PATRIMONIO	ROBO AGRAVADO CON ARMA	AV. NESTOR GAMBETA, PARADERO CAPILLA 1ER. SECT. A.H. ANGAMOS	COMISARIA PNP VENTANILLA
78	CONTRA EL PATRIMONIO	ROBO AGRAVADO	AV. NESTOR GAMBETA, 2DO. PARADERO A.H. ANGAMOS.	COMISARIA PNP VENTANILLA
79	CONTRA EL PATRIMONIO	ROBO AGRAVADO	LAS 3 CURVAS, A.H. HIJOS DE GRAU Y URB. NAVAL	COMISARIA PNP VENTANILLA
80	CONTRA EL PATRIMONIO	ROBO AGRAVADO	VIA PUBLICA AV. NESTOR GAMBETA Y PARADERO TELEFONO.	COMISARIA PNP VENTANILLA

N	TIPO	MODO	DIRECCION	OBS
121	CONTRA EL PATRIMONIO	ROBO AGRAVADO	CALLE 20, URB. SATELITE	COMISARIA PNP VENTANILLA
122	CONTRA EL PATRIMONIO	ROBO AGRAVADO	CALLE 11, URB. EX ZONA COMERCIAL	COMISARIA PNP VENTANILLA
123	CONTRA EL PATRIMONIO	ROBO AGRAVADO	MZ.T5, LT.34, A.H. LICENCIADOS	COMISARIA PNP VENTANILLA
124	CONTRA EL PATRIMONIO	ROBO AGRAVADO	AV. LOS HEROES, CON AV. LA PLAYA	COMISARIA PNP VENTANILLA
125	CONTRA EL PATRIMONIO	ROBO AGRAVADO	AV. REVOLUCION, ZONA INDUSTRIAL	COMISARIA PNP VENTANILLA
126	CONTRA EL PATRIMONIO	ROBO AGRAVADO CON ARMA	AV. NESTOR GAMBETA, ALTURA DE LA REFINERIA LA PAMPILLA	COMISARIA PNP VENTANILLA
127	CONTRA EL PATRIMONIO	ROBO	3ER. SECT. IZQU. URB. ANTONIA MORENO DE CACERES	COMISARIA PNP VENTANILLA
128	CONTRA EL PATRIMONIO	ROBO	PARADERO 08, 1ER. SECT. A.H. ANGAMOS	COMISARIA PNP VENTANILLA
129	CONTRA EL PATRIMONIO	ROBO	MZ.Q3, A.H. DEFENSORES DE LA PATRIA	COMISARIA PNP VENTANILLA
130	CONTRA EL PATRIMONIO	ROBO	AV. NESTOR GAMBETA, 2DO. PARADERO ANGAMOS	COMISARIA PNP VENTANILLA
131	CONTRA EL PATRIMONIO	ROBO	FRENTE LA IIEE. 5130-1, PARQUE LICENCIADOS	COMISARIA PNP VENTANILLA
132	CONTRA EL PATRIMONIO	ROBO	2DO. SECTOR URB. ANTONIA MORENO DE CACERES	COMISARIA PNP VENTANILLA
133	CONTRA EL PATRIMONIO	ROBO	AV. NESTOR GAMBETA,á FRENTE A LA REFINERIA LA PAMPILLA	COMISARIA PNP VENTANILLA
134	CONTRA EL PATRIMONIO	ROBO	AV. CARRETERA PACHACUTEC, Y AV. PLAYA, INTERSECCIÉNá E INGRESO AL A.H. FELIX MORENO.	COMISARIA PNP VENTANILLA
135	CONTRA EL PATRIMONIO	ROBO	AV. JUPITER, 616,á URB. NAVAL	COMISARIA PNP VENTANILLA
136	CONTRA EL PATRIMONIO	ROBO	MZ.G4 Y G5, 1ER. SECTOR A.H. ANGAMOS	COMISARIA PNP VENTANILLA
137	CONTRA EL PATRIMONIO	ROBO	PARTE POSTERIOR DE LA POSTA MEDICA A.H. VENTANILLA ALTA	COMISARIA PNP VENTANILLA
138	CONTRA EL PATRIMONIO	ROBO	AV. NESTOR GAMBETA,á 2DO. PARADERO URB. NAVAL.	COMISARIA PNP VENTANILLA
139	CONTRA EL PATRIMONIO	HURTO	FRONTIS DE LA MZ.P, LOT.33, A.H. KUMAMOTO	COMISARIA PNP VENTANILLA
140	CONTRA EL PATRIMONIO	HURTO	AV. HIPOLITO UNANUE, URB. PROCERES	COMISARIA PNP VENTANILLA
141	CONTRA EL PATRIMONIO	HURTO	MZ.H9, LOT.13, 2DO. SECTOR A.H. ANGAMOS	COMISARIA PNP VENTANILLA
142	CONTRA EL PATRIMONIO	HURTO	AV. NESTOR GAMBETA Y A.H. VILLAMOTO	COMISARIA PNP VENTANILLA
143	CONTRA EL PATRIMONIO	HURTO	AV. NESTOR GAMBETA, PARADERO LICENCIADOS	COMISARIA PNP VENTANILLA
144	CONTRA EL PATRIMONIO	HURTO AGRAVADO	CALLE 07,á FRENTEá LOCAL DE VASO DE LECHE, MZ.C9, URB. EX ZONA COMERCIAL	COMISARIA PNP VENTANILLA
145	CONTRA EL PATRIMONIO	HURTO	02JUL2017, 12:06 HRS.CALLE LOS CISNES,á URB. EX ZONA COMERCIALá	COMISARIA PNP VENTANILLA
146	CONTRA EL PATRIMONIO	HURTO	CALLE 11,á Y CALLE LOS FICUS,á COLISEO DE GALLOS, URB. SATELITE	COMISARIA PNP VENTANILLA
147	CONTRA EL PATRIMONIO	HURTO	PLAZA DE ARMAS, CALLE 10, URB. SATELITE	COMISARIA PNP VENTANILLA
148	CONTRA EL PATRIMONIO	HURTO	MZ.D, LT.3, A.H. FRANCISCO TUDELA	COMISARIA PNP VENTANILLA
149	CONTRA EL PATRIMONIO	HURTO	AV. NESTOR GAMBETA, ALTURA DE LA REFINERIA LA PAMPILLA	COMISARIA PNP VENTANILLA
150	CONTRA EL PATRIMONIO	HURTO	PARADERO TELEFONO URB. EX ZONA COMERCIAL	COMISARIA PNP VENTANILLA
151	CONTRA EL PATRIMONIO	HURTO	BOULEVARD URB. EX ZONAá COMERCIAL	COMISARIA PNP VENTANILLA
152	CONTRA EL PATRIMONIO	HURTO	A.H. VICTOR RAUL HAYA DE LA TORRE,	COMISARIA PNP VENTANILLA
153	CONTRA EL PATRIMONIO	HURTO	CALLE 24, AV. PEDRO BELTRANá Y A.H. SANTA ROSA	COMISARIA PNP VENTANILLA
154	CONTRA EL PATRIMONIO	HURTO	AV. NESTOR GAMBETA PARADERO CENTRO ALTURA DE LA URB. A. MORENO DE CACERES	COMISARIA PNP VENTANILLA
155	CONTRA EL PATRIMONIO	HURTO	MZ.B5, A.H. DEFENSORES DE LA PATRIA	COMISARIA PNP VENTANILLA
156	CONTRA EL PATRIMONIO	HURTO	MZ.M, LT.20, A.H. VILLA MOTO.	COMISARIA PNP VENTANILLA
157	CONTRA EL PATRIMONIO	HURTO	AV, NESTOR GAMBETA, PARADERO 08, A.H. ANGAMOSá	COMISARIA PNP VENTANILLA
158	CONTRA EL PATRIMONIO	HURTO	AV. NESTOR GAMBETA, ALTURA DEL BANCO DE LA NACION, URB. EX. ZONA COMERCIAL	COMISARIA PNP VENTANILLA
159	CONTRA EL PATRIMONIO	HURTO	AV. NESTOR GAMBETA GRIFO REPSOL, (PUNTO QUIEBRE	COMISARIA PNP VENTANILLA
160	CONTRA EL PATRIMONIO	HURTO	CALLE 17, CON AV. PEDRO BELTRAN, URB. SATELITE	COMISARIA PNP VENTANILLA

N	TIPO	MODO	DIRECCION	OBS
161	CONTRA EL PATRIMONIO	HURTO	MZ.N1, LT.3, 6TO. SECTOR URB. ANTONIA MORENO DE CACERES	COMISARIA PNP VENTANILLA
162	CONTRA EL PATRIMONIO	HURTO	MZ.J, LT.03, URB. COOPEMAR	COMISARIA PNP VENTANILLA
163	CONTRA EL PATRIMONIO	HURTO	AV. NESTOR GAMBETA (PARADERO TELEFONO)	COMISARIA PNP VENTANILLA
164	CONTRA EL PATRIMONIO	HURTO	AV. PEDRO BELTRAN, CALLE 10 URB. SATELITE	COMISARIA PNP VENTANILLA
165	CONTRA EL PATRIMONIO	HURTO	MZ.P, LT.17, V SECTOR, URB. ANTONIA MORENO DE CACERES	COMISARIA PNP VENTANILLA
166	CONTRA EL PATRIMONIO	HURTO	CALLE KUMAMOTO, A.H. KUMAMOTO	COMISARIA PNP VENTANILLA
167	CONTRA EL PATRIMONIO	HURTO	AV. NESTOR GAMBETA, PARADERO CENTRO URB. ANTONIA MORENO DE CACERES	COMISARIA PNP VENTANILLA
168	CONTRA EL PATRIMONIO	HURTO	PARQUEO SOLGAS PARADERO INKA KOLA	COMISARIA PNP VENTANILLA
169	CONTRA EL PATRIMONIO	HURTO	ZONA 12, A.H. PARQUE PORCINO	COMISARIA PNP VENTANILLA
170	CONTRA EL PATRIMONIO	HURTO	MZ.I4, A.H. DEFENSORES DE LA PATRIA	COMISARIA PNP VENTANILLA
171	CONTRA EL PATRIMONIO	HURTO	ZONA 03 A.H. PARQUE PORCINO	COMISARIA PNP VENTANILLA
172	CONTRA EL PATRIMONIO	HURTO	1ER. SECTOR DEL A.H. ANGAMOS	COMISARIA PNP VENTANILLA
173	CONTRA EL PATRIMONIO	HURTO	A.H. AGRUPACION POBLACIONAL 28 DE JULIO	COMISARIA PNP VENTANILLA
174	CONTRA EL PATRIMONIO	HURTO	CALLE 10, PLAZA DE ARMAS, URB. SATELITE.	COMISARIA PNP VENTANILLA
175	CONTRA EL PATRIMONIO	HURTO	CALLE 14 URB. SATELITE	COMISARIA PNP VENTANILLA
176	CONTRA EL PATRIMONIO	HURTO	ZONA 8, A.H. PARQUE PORCINO.	COMISARIA PNP VENTANILLA
177	CONTRA EL PATRIMONIO	HURTO	AV. NESTORá GAMBETA, PARADERO 08, A.H. ANGAMOS.	COMISARIA PNP VENTANILLA
178	CONTRA EL PATRIMONIO	HURTO	AV. NESTOR GAMBETA, PARADERO TELEFONO, URB. EX. ZONAá COMERCIAL.	COMISARIA PNP VENTANILLA
179	CONTRA EL PATRIMONIO	HURTO	AV. NESTOR GAMBETA, PARADERO ELEKTRA, URB. PEDRO CUEVA	COMISARIA PNP VENTANILLA
180	CONTRA EL PATRIMONIO	HURTO	AV. NESTOR GAMBETA, PARADERO CENTRO, URB. ANTONIA MORENO DE CACERES	COMISARIA PNP VENTANILLA
181	CONTRA EL PATRIMONIO	HURTO AGRAVADO	CALLE CISNE N‖ 211, URB. NAVAL	COMISARIA PNP VENTANILLA
182	CONTRA EL PATRIMONIO	HURTO AGRAVADO	MZ.J, LT.06, A.H. ALFREDO OMAR MARCOS	COMISARIA PNP VENTANILLA
183	CONTRA EL PATRIMONIO	HURTO	AV. PLAYA, ALTURA DEL A.H. DESARROLLO 2000, (LA CACHINA)	COMISARIA PNP VENTANILLA
184	CONTRA EL PATRIMONIO	HURTO	CALLE 11, CON PEDRO BELTRAN, "CHIFA CESAR", URB. SATELITEá	COMISARIA PNP VENTANILLA
185	CONTRA EL PATRIMONIO	HURTO	AV. NESTOR GAMBETA, ALTURA PARADERO PUNTO QUIEBRE, URB. COOPEMAR	COMISARIA PNP VENTANILLA
186	CONTRA EL PATRIMONIO	HURTO	PARADERO TELEFONO, URB. EX ZONA COMERCIAL	COMISARIA PNP VENTANILLA
187	CONTRA EL PATRIMONIO	HURTO	MZ.L3, AV. LOS HEROES, A.H. DEFENSORES DE LA PATRIA	COMISARIA PNP VENTANILLA
188	CONTRA EL PATRIMONIO	HURTO	MZ.Y, LOT.3, 1ER. SECTOR DERECHO URB. ANTONIA MORENO DE CACERES	COMISARIA PNP VENTANILLA
189	CONTRA EL PATRIMONIO	HURTO	AV. NESTOR GAMBETA, PARADEROá CAPILLA, 1ER. SECT. A.H. ANGAMOS	COMISARIA PNP VENTANILLA
190	CONTRA EL PATRIMONIO	HURTO	MZ.9, LT.13, 2DO.SECTOR A.H. ANGAMOS	COMISARIA PNP VENTANILLA
191	CONTRA EL PATRIMONIO	HURTO	PARQUE DE LA MUJER. CALLE 1, URB. SATELITE	COMISARIA PNP VENTANILLA
192	CONTRA EL PATRIMONIO	HURTO	AV. GAMBETA, PARADERO VILLA MOTO	COMISARIA PNP VENTANILLA
193	CONTRA EL PATRIMONIO	HURTO	AV. LA PLAYA, A.H, LICENCIADOS	COMISARIA PNP VENTANILLA
194	CONTRA EL PATRIMONIO	HURTO	MZ.C8, CALLE LOS PELICANOS, URB. EX ZONA COMERCIAL	COMISARIA PNP VENTANILLA
195	CONTRA EL PATRIMONIO	HURTO	6TO. SECT. URB. ANTONIA MORENO DE CACERES	COMISARIA PNP VENTANILLA
196	CONTRA EL PATRIMONIO	HURTO	AV. LAS BEGONIAS ENTRE CALLE 11, 12 Y 13, URB. SATELITE	COMISARIA PNP VENTANILLA
197	CONTRA EL PATRIMONIO	HURTO	AV. GMBETA, PARADERO INKAKOLA	COMISARIA PNP VENTANILLA
198	CONTRA EL PATRIMONIO	HURTO AGRAVADO	MZ.F, LT.19, A.H VILLAMOTO	COMISARIA PNP VENTANILLA
199	CONTRA EL PATRIMONIO	HURTO	AV. PEDRO BELTRAN, CALLE. 23, URB. SATELITE	COMISARIA PNP VENTANILLA
200	CONTRA EL PATRIMONIO	HURTO AGRAVADO	MZ.D, LT.33, A.H. HEROES DEL PACIFICO	COMISARIA PNP VENTANILLA

N	TIPO	MODO	DIRECCION	OBS
201	CONTRA EL PATRIMONIO	HURTO	INMEDIACIONES DEL MERCADO SR. DE LOS MILAGROS	COMISARIA PNP VENTANILLA
202	CONTRA EL PATRIMONIO	HURTO	3ER. SECTOR URB. ANTONIA MORENO DE CACERES	COMISARIA PNP VENTANILLA
203	CONTRA EL PATRIMONIO	HURTO	MZ.J7, LT.20, 2DO. SECTOR A.H. ANGAMOS	COMISARIA PNP VENTANILLA
204	CONTRA EL PATRIMONIO	HURTO	MZ.C, LT.17, A.H. PROGRAMA DESARROLLO 2000.	COMISARIA PNP VENTANILLA
205	CONTRA EL PATRIMONIO	HURTO	MZ.N1, LT.7, 3ER. SECTOR URB. ANTONIA MORENO DE CACERES.	COMISARIA PNP VENTANILLA
206	CONTRA EL PATRIMONIO	HURTO	MZ.D, LT.19, ASOC. VIV. SANTA ROSA	COMISARIA PNP VENTANILLA
207	CONTRA EL PATRIMONIO	HURTO	MZ.E2, LT.29, 1ER. SECTOR A.H. ANGAMOS	COMISARIA PNP VENTANILLA
208	CONTRA EL PATRIMONIO	HURTO	ZONA 10, A.H. PARQUE PORCINO	COMISARIA PNP VENTANILLA
209	CONTRA EL PATRIMONIO	HURTO	12OCT2017, 03:30, HRS.CALLE 04, URB. SATELITE	COMISARIA PNP VENTANILLA
210	CONTRA EL PATRIMONIO	HURTO	AV. NESTOR GAMBETA ALTURA PARADERO 08	COMISARIA PNP VENTANILLA
211	CONTRA EL PATRIMONIO	HURTO	MZ.C12,á LT.47, URB. EX ZONA COMERCIAL	COMISARIA PNP VENTANILLA
212	CONTRA EL PATRIMONIO	HURTO	AV. MERCURIO, URB. NAVAL	COMISARIA PNP VENTANILLA
213	CONTRA EL PATRIMONIO	HURTO	1ER. SECTOR URB. ANTONIA MORENO DE CACERES	COMISARIA PNP VENTANILLA
214	CONTRA EL PATRIMONIO	HURTO	MZ.N, LT.7, 1ER. SECTOR URB. ANTONIA MORENO DE CACERES	COMISARIA PNP VENTANILLA
215	CONTRA EL PATRIMONIO	HURTO	AV. PRINCIPAL DEL A.H. KUMAMOTO	COMISARIA PNP VENTANILLA
216	CONTRA EL PATRIMONIO	HURTO	PARTE POSTERIOR DE LA POSTA MEDICA, A.H. VENTANILLA ALTA	COMISARIA PNP VENTANILLA
217	CONTRA EL PATRIMONIO	HURTO	CALLE 23, A.H. VENTANILLA ALTA	COMISARIA PNP VENTANILLA
218	CONTRA EL PATRIMONIO	HURTO	6TO. SECTOR URB. ANTONIA MORENO DE CACERES	COMISARIA PNP VENTANILLA
219	CONTRA EL PATRIMONIO	HURTO	AV. CHILLON, A.H. PARQUE PORCINO	COMISARIA PNP VENTANILLA
220	CONTRA EL PATRIMONIO	HURTO AGRAVADO	MZ.M3, LT.02, A.H. VILLA MOTO	COMISARIA PNP VENTANILLA
221	CONTRA EL PATRIMONIO	HURTO	2DO. SECTORá URB. ANTONIA MORENO DE CACERES	COMISARIA PNP VENTANILLA
222	CONTRA EL PATRIMONIO	HURTO	AV. PEDRO BELTRAN,á 541, URB. SATELITE	COMISARIA PNP VENTANILLA
223	CONTRA EL PATRIMONIO	HURTO	A.H. PARQUE PORCINO	COMISARIA PNP VENTANILLA
224	CONTRA EL PATRIMONIO	HURTO	CALLE 22,á AV. PEDRO BELTRAN, URB. SATELITE	COMISARIA PNP VENTANILLA
225	CONTRA EL PATRIMONIO	HURTO AGRAVADO	MZ.A, LT.7, A.H. SANTISIMA CRUZ DE MOTUPEá	COMISARIA PNP VENTANILLA
226	CONTRA EL PATRIMONIO	HURTO AGRAVADO	MZ.N, LT.30, 2DO. SECTOR URB. ANTONIA MORENO DE CACERES	COMISARIA PNP VENTANILLA
227	CONTRA EL PATRIMONIO	HURTO AGRAVADO	MZ.P8, LT.18, A.H. MARIA JULIA	COMISARIA PNP VENTANILLA
228	CONTRA EL PATRIMONIO	HURTO	3ER. SECTOR DERECHO, URB. ANTONIA MORENO DE CACERES	COMISARIA PNP VENTANILLA
229	CONTRA EL PATRIMONIO	HURTO	MZ.E, LT.07, 2DO. SECTOR URB. ANTONIA MORENO DE CACERES	COMISARIA PNP VENTANILLA
230	CONTRA EL PATRIMONIO	HURTO	2DO. SECTOR DERECHO, URB. ANTONIA MORENO DE CACERES	COMISARIA PNP VENTANILLA
231	CONTRA EL PATRIMONIO	HURTO	PARADERO INKA KOLA, AV. NESTOR GAMBETA	COMISARIA PNP VENTANILLA

COMISARÍA PNP DE VILLA LOS REYES

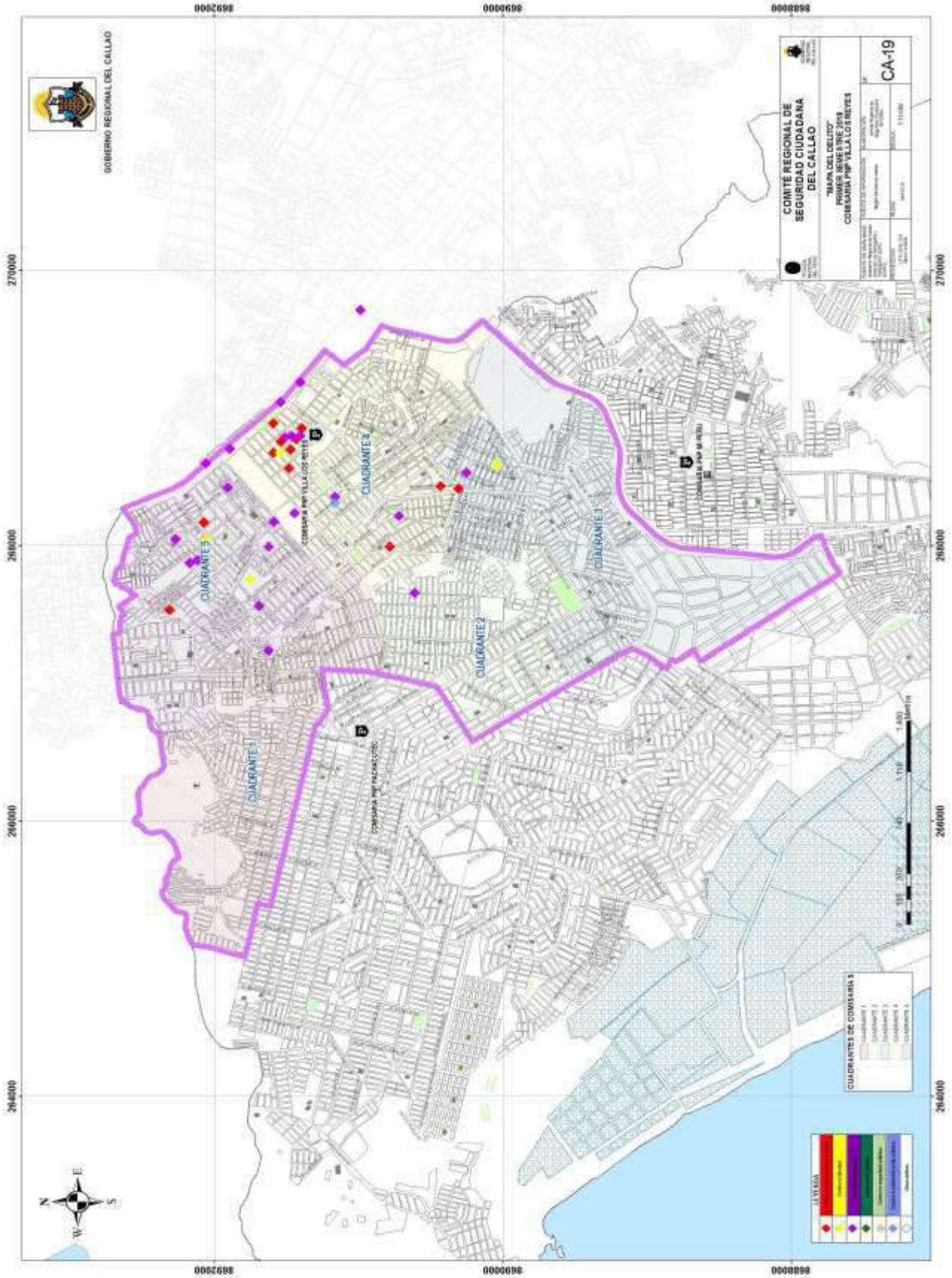

N	TIPO	MODO	DIRECCION	OBS
1	CONTRA LA VIDA, CUERPO Y LA SALUD	LESIONES (OTROS)	MZ H LOTE 1 SECTOR 2 AAHH VILLA LOS REYES	COMISARIA PNP VILLA LOS REYES
2	CONTRA EL PATRIMONIO	ROBO	PARADERO FLECHA KM 37 1/2 PANAMERICANA NORTE	COMISARIA PNP VILLA LOS REYES
3	CONTRA EL PATRIMONIO	HURTO	PARADERO HOGAR KM 38 PANAMERICANA NORTE	COMISARIA PNP VILLA LOS REYES
4	CONTRA LA VIDA, CUERPO Y LA SALUD	LESIONES (OTROS)	CALLE LOS CEREZOS AAHH LA PAZ	COMISARIA PNP VILLA LOS REYES
5	CONTRA LA LIBERTAD	VIOLACIÉN DE LA LIBERTAD SEXUAL	COLEGIO NACIONES UNIDAS	COMISARIA PNP VILLA LOS REYES
6	CONTRA LA LIBERTAD	VIOLACIÉN DE LA LIBERTAD PERSONAL	PARADERO FLECHA KM 37 1/2 PANAMERICANA NORTE	COMISARIA PNP VILLA LOS REYES
7	CONTRA EL PATRIMONIO	HURTO	MZ I LOTE 06 AAHH LOS CEDROS	COMISARIA PNP VILLA LOS REYES
8	CONTRA LA LIBERTAD	VIOLACIÉN DE LA LIBERTAD SEXUAL	PARADERO LOS LOROS	COMISARIA PNP VILLA LOS REYES
9	CONTRA EL PATRIMONIO	HURTO	MZ E LOTE 08 AAHH SAN PEDRO	COMISARIA PNP VILLA LOS REYES
10	CONTRA EL PATRIMONIO	HURTO	CALLE 20 1ER SECTOR AAHH VILLA LOS REYES	COMISARIA PNP VILLA LOS REYES
11	CONTRA EL PATRIMONIO	ROBO	PLAZA DE ARMAS AAHH VILLA LOS REYES	COMISARIA PNP VILLA LOS REYES
12	CONTRA EL PATRIMONIO	ROBO	AV. BOLIVIA CON AV PERU AAHH KEIKO SOFIA FUJIMORI	COMISARIA PNP VILLA LOS REYES
13	CONTRA EL PATRIMONIO	HURTO	ASOC VIV STA MARGARITA	COMISARIA PNP VILLA LOS REYES
14	CONTRA LA VIDA, CUERPO Y LA SALUD	LESIONES (OTROS)	CALLE 19 AAHH VILLA LOS REYES	COMISARIA PNP VILLA LOS REYES
15	CONTRA LA LIBERTAD	VIOLACIÉN DE LA LIBERTAD SEXUAL	JR FAISAN MZ O LOTE 17 AAHH KEIKO SOFIA SOFIA FUJIMORI	COMISARIA PNP VILLA LOS REYES
16	CONTRA EL PATRIMONIO	HURTO	MZ N LOTE 03 AAHH LOS CEDROS	COMISARIA PNP VILLA LOS REYES
17	CONTRA EL PATRIMONIO	HURTO	PARADERO FLECHA KM 37 1/2 PANAMERICANA NORTE	COMISARIA PNP VILLA LOS REYES
18	CONTRA EL PATRIMONIO	HURTO	CALLE LOS CEREZOS AAHH LA PAZ	COMISARIA PNP VILLA LOS REYES
19	CONTRA LA SEGURIDAD PUBLICA	PELIGRO COM ┌N (TID)	PARQUE AAHH HIJO DE VILLA LOS REYES	COMISARIA PNP VILLA LOS REYES
20	CONTRA EL PATRIMONIO	ROBO	PARADERO FLECHA KM 37 1/2 PANAMERICANA NORTE	COMISARIA PNP VILLA LOS REYES
21	CONTRA EL PATRIMONIO	HURTO	AV LOS CEREZOS AAHH LA PAZ	COMISARIA PNP VILLA LOS REYES
22	CONTRA EL PATRIMONIO	HURTO	LOZA DEPORTIVA AAHH LUIS FELIPE DE LAS CASAS	COMISARIA PNP VILLA LOS REYES
23	CONTRA EL PATRIMONIO	ROBO	LOZA DEPORTIVA AAHH LUIS FELIPE DE LAS CASAS	COMISARIA PNP VILLA LOS REYES
24	CONTRA EL PATRIMONIO	HURTO	JR HUANTAR AAHH NUEVO PROGRESO	COMISARIA PNP VILLA LOS REYES
25	CONTRA LA ADMINISTRACION PUBLICA	VIOLENCIA Y RESISTENCIA A LA AUTORIDAD	JR LOS ARBOLES AAHH LUIS FELIPE DE LAS CASAS	COMISARIA PNP VILLA LOS REYES
26	CONTRA EL PATRIMONIO	HURTO	KM 39 PANAMERICANA NORTE	COMISARIA PNP VILLA LOS REYES
27	CONTRA EL PATRIMONIO	HURTO	COLEGIO JOSE FAUSTINO SANCHEZ CARRION-VENTANILLA	COMISARIA PNP VILLA LOS REYES
28	CONTRA EL PATRIMONIO	HURTO	CALLE LOS CEREZOS AAHH LA PAZ	COMISARIA PNP VILLA LOS REYES
29	CONTRA EL PATRIMONIO	HURTO	PARADERO FLECHA KM 37 1/2 PANAMERICANA NORTE	COMISARIA PNP VILLA LOS REYES
30	CONTRA EL PATRIMONIO	ROBO	PARADERO LOS LOROS VILLA LOS REYES	COMISARIA PNP VILLA LOS REYES
31	CONTRA EL PATRIMONIO	HURTO	PARADERO FUNDICION KM 36 PAN NORTE	COMISARIA PNP VILLA LOS REYES
32	CONTRA EL PATRIMONIO	HURTO	PARADERO FLECHA KM 37 1/2 PANAMERICANA NORTE	COMISARIA PNP VILLA LOS REYES
34	CONTRA EL PATRIMONIO	HURTO	ALT HOSPITAL CHALACO III	COMISARIA PNP VILLA LOS REYES
35	CONTRA LA LIBERTAD	VIOLACIÉN DE LA LIBERTAD SEXUAL	JR LOS ARBOLES AAHH LUIS FELIPE DE LAS CASAS	COMISARIA PNP VILLA LOS REYES
36	CONTRA EL PATRIMONIO	HURTO	MZ Y5 LOTE 6 3ERA ETAPA AAHH LUIS FELIPE DE LAS CASAS	COMISARIA PNP VILLA LOS REYES
37	CONTRA LA VIDA, CUERPO Y LA SALUD	LESIONES (OTROS)	PLAZA DE ARMAS AAHH VILLA LOS REYES	COMISARIA PNP VILLA LOS REYES
38	CONTRA LA LIBERTAD	VIOLACIÉN DE LA INTIMIDAD	CALLE 20 AAHH VILLA LOS REYES	COMISARIA PNP VILLA LOS REYES
39	CONTRA EL PATRIMONIO	ROBO	PARADERO HOGAR KM 38 PANAMERICANA NORTE	COMISARIA PNP VILLA LOS REYES
40	CONTRA LA VIDA, CUERPO Y LA SALUD	LESIONES (OTROS)	INMEDIACIONES CENTRO DE SALUD AAHH VILLA LOS REYES	COMISARIA PNP VILLA LOS REYES

N	TIPO	MODO	DIRECCION	OBS
41	CONTRA LA VIDA, CUERPO Y LA SALUD	LESIONES (OTROS)	AV BOLIVIA 2 AAHH NUEVO PROGRESO	COMISARIA PNP VILLA LOS REYES
42	CONTRA EL PATRIMONIO	HURTO	INMEDIACIONES MCDO AAHH JOSE OLAYA	COMISARIA PNP VILLA LOS REYES
43	CONTRA EL PATRIMONIO	HURTO	PARADERO FLECHA KM 37 1/2 PANAMERICANA NORTE	COMISARIA PNP VILLA LOS REYES
44	CONTRA EL PATRIMONIO	HURTO	PLAZA DE ARMAS VILLA LOS REYES	COMISARIA PNP VILLA LOS REYES
45	CONTRA LA VIDA, CUERPO Y LA SALUD	LESIONES (OTROS)	CALLE 22 AAHH VILLA LOS REYES	COMISARIA PNP VILLA LOS REYES
46	CONTRA LA VIDA, CUERPO Y LA SALUD	LESIONES (OTROS)	CALLE LAS MAGNOLIAS VIVIENDA SAMTA MARGARITA	COMISARIA PNP VILLA LOS REYES
47	CONTRA EL PATRIMONIO	ROBO	ALTURA HOSPITAL CHALACO II AAHH VIILLA LOS REYES	COMISARIA PNP VILLA LOS REYES
48	CONTRA LA VIDA, CUERPO Y LA SALUD	LESIONES (OTROS)	INMEDIACIONES MCDO AAHH VILLA LOS REYES	COMISARIA PNP VILLA LOS REYES
49	CONTRA EL PATRIMONIO	HURTO	PARADERO FLECHA KM 37 1/2 PANAMERICANA NORTE	COMISARIA PNP VILLA LOS REYES
50	CONTRA EL PATRIMONIO	ROBO	AAHH JOSE OLAYA ALT IGLESIA SANTA CRUZ	COMISARIA PNP VILLA LOS REYES
51	CONTRA EL PATRIMONIO	HURTO	LOZA DEPORTIVA AAHH LUIS FELIPE DE LAS CASAS	COMISARIA PNP VILLA LOS REYES
52	CONTRA EL PATRIMONIO	ROBO	COLEGIO NACIONES UNIDAS	COMISARIA PNP VILLA LOS REYES
53	CONTRA EL PATRIMONIO	ROBO	AV MEXICO AAHH HIJOS DE VILLLA LOS REYES	COMISARIA PNP VILLA LOS REYES
54	CONTRA LA VIDA, CUERPO Y LA SALUD	LESIONES (OTROS)	LOZA DEPORTIVA AAHH LUIS FELIPE DE LAS CASAS	COMISARIA PNP VILLA LOS REYES
55	CONTRA EL PATRIMONIO	ROBO	PARADERO FLECHA KM 37 1/2 PANAMERICANA NORTE	COMISARIA PNP VILLA LOS REYES
56	CONTRA LA VIDA, CUERPO Y LA SALUD	LESIONES (OTROS)	ALTURA MI BANCO AAHH VILLA LOS REYES	COMISARIA PNP VILLA LOS REYES
57	CONTRA LA LIBERTAD	VIOLACIËN DE LA LIBERTAD SEXUAL	PARADERO FLECHA KM 37 1/2 PANAMERICANA NORTE	COMISARIA PNP VILLA LOS REYES
58	CONTRA EL PATRIMONIO	ROBO	PARADERO FLECHA KM 37 1/2 PANAMERICANA NORTE	COMISARIA PNP VILLA LOS REYES
59	CONTRA LA VIDA, CUERPO Y LA SALUD	LESIONES (OTROS)	PARQUE ASOC VIV STA MARGARITA	COMISARIA PNP VILLA LOS REYES
60	CONTRA EL PATRIMONIO	ROBO	PARADERO FLECHA KM 37 PANAMERICANA NORTE	COMISARIA PNP VILLA LOS REYES
61	CONTRA LA ADMINISTRACION PUBLICA	VIOLENCIA Y RESISTENCIA A LA AUTORIDAD	PARADERO LOS LOROS	COMISARIA PNP VILLA LOS REYES
62	CONTRA EL PATRIMONIO	ROBO	PARADERO FLECHA KM 37 1/2 PANAMERICANA NORTE	COMISARIA PNP VILLA LOS REYES
63	CONTRA EL PATRIMONIO	HURTO	MCDO AAHH JOSE OLAYA	COMISARIA PNP VILLA LOS REYES
64	CONTRA LA VIDA, CUERPO Y LA SALUD	LESIONES (OTROS)	MERCADO DEL AAAHH JOSE OLAYA	COMISARIA PNP VILLA LOS REYES
65	CONTRA EL PATRIMONIO	ROBO	LOZA DEPORTIVA AAHH LUIS FELIPE DE LAS CASAS	COMISARIA PNP VILLA LOS REYES
66	CONTRA LA LIBERTAD	VIOLACIËN DE LA LIBERTAD SEXUAL	LOZA DEPORTIVA AAHH JOSE OLAYA	COMISARIA PNP VILLA LOS REYES
67	CONTRA LA VIDA, CUERPO Y LA SALUD	LESIONES (OTROS)	MZ A LOTE 20 20 AAHH LUIS FELIPE DE LAS CASAS	COMISARIA PNP VILLA LOS REYES
68	CONTRA EL PATRIMONIO	HURTO	INMEDAICIONES COLEGIO POLITECNICO AAHH VILLA LOS REYES	COMISARIA PNP VILLA LOS REYES
69	CONTRA LA VIDA, CUERPO Y LA SALUD	LESIONES (OTROS)	JR HUANTAR AAHH HIJOS DE VILLA LOS REYES	COMISARIA PNP VILLA LOS REYES
70	CONTRA EL PATRIMONIO	ROBO	CRUECE JR OASIS AAHH KEIKO SOFIA FUJIMORI	COMISARIA PNP VILLA LOS REYES
71	CONTRA EL PATRIMONIO	ROBO	CRUCE JR 19 AAHH VILLA LOS REYES	COMISARIA PNP VILLA LOS REYES
72	CONTRA EL PATRIMONIO	DAÑO SIMPLE	AA.HH KEIKO SOFIA FUJIMORI - FRONTIS DE LA MZ T LOTE 01	COMISARIA PNP VILLA LOS REYES

COMISARÍA PNP DE INGUNZA O VIPOL

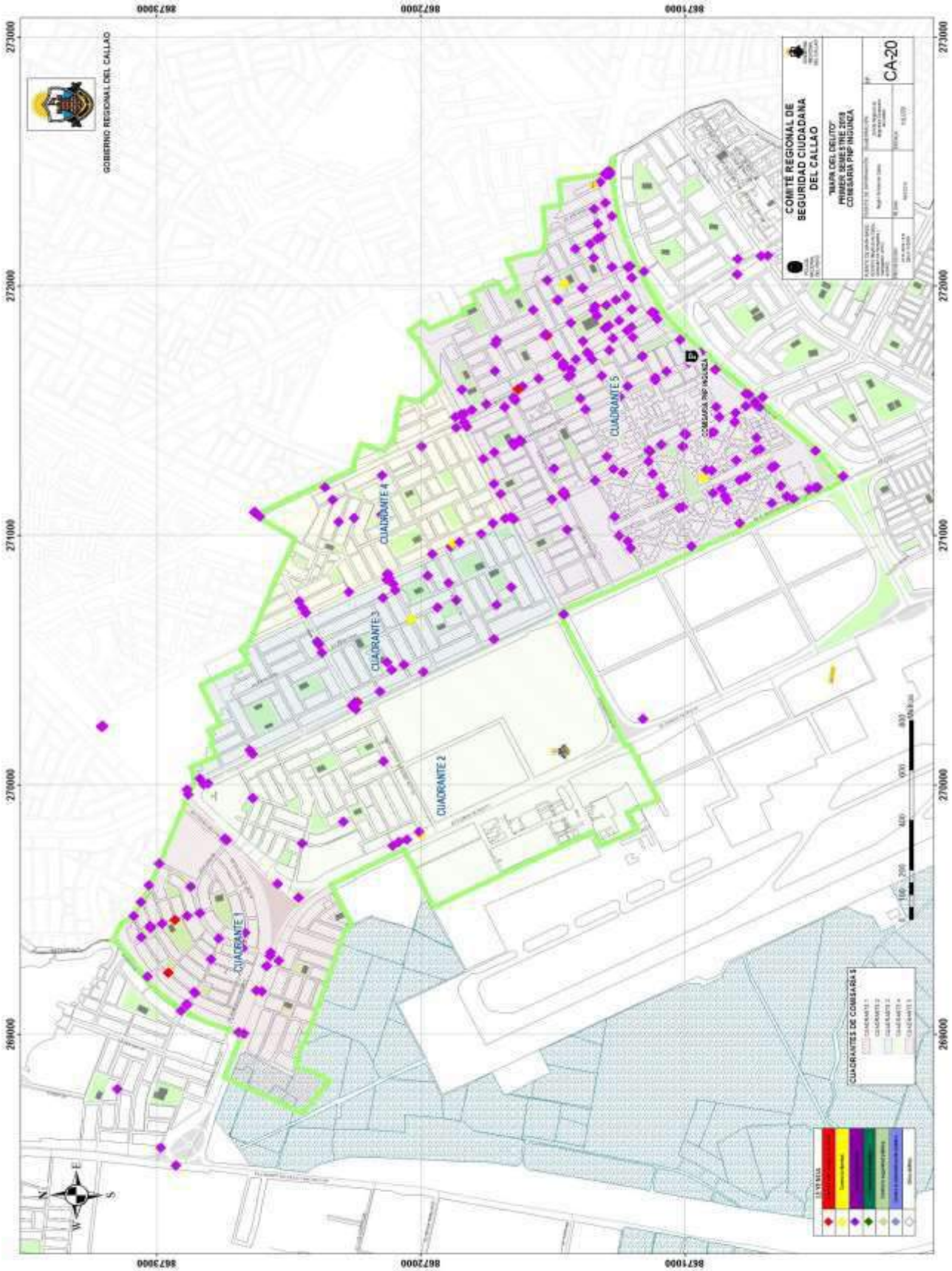

N	TIPO	MODO	DIRECCION	OBS
1	CONTRA EL PATRIMONIO	ROBO	AV BOCANEGRA Y AV PACASMAYO	COMISARIA PNP INGUNZA
2	CONTRA EL PATRIMONIO	HURTO	AV TOMAS VALLE Y AV PACASMAYO	COMISARIA PNP INGUNZA
3	CONTRA EL PATRIMONIO	ROBO	INMEDIACIONES DE LA I E SANTA ROSA UR 200 MILLAS	COMISARIA PNP INGUNZA
4	CONTRA EL PATRIMONIO	ROBO	INMEDIACIONES MZ O LOTE 19 UR LAS COLINAS	COMISARIA PNP INGUNZA
5	CONTRA EL PATRIMONIO	ESTAFA Y OTRAS DEFRAUDACIONES	AV TOMAS VALLE Y AV LOS DOMINICOS	COMISARIA PNP INGUNZA
6	CONTRA EL PATRIMONIO	ROBO	CA LOS ROBLES UR PRADERAS DEL SOL SMP	COMISARIA PNP INGUNZA
7	CONTRA EL PATRIMONIO	ROBO	AV JAPON MZ A LOTE 12 UR EL ALAMO	COMISARIA PNP INGUNZA
8	CONTRA EL PATRIMONIO	HURTO	AV BOCANEGRA Y AV LOS DOMINICOS MERCADO VIRGEN DEL CARMEN SMP	COMISARIA PNP INGUNZA
9	CONTRA EL PATRIMONIO	ROBO	AV LOS DOMINICOS Y AV TOMAS VALLE	COMISARIA PNP INGUNZA
10	CONTRA EL PATRIMONIO	ROBO	AV PACASMAYO UR CIUDAD SATELITE SANTA ROSA	COMISARIA PNP INGUNZA
11	CONTRA EL PATRIMONIO	HURTO	INMEDICIONES MZ D LOTE 45 UR LOS JAZMINES 1ERA ETAPA	COMISARIA PNP INGUNZA
12	CONTRA EL PATRIMONIO	ROBO	AV PACASMAYO Y AV COLECTORA	COMISARIA PNP INGUNZA
13	CONTRA EL PATRIMONIO	ROBO	AV TOMAS VALLE Y AV PACASMAYO UR SATELITE SANTA ROSA	COMISARIA PNP INGUNZA
14	CONTRA EL PATRIMONIO	HURTO	3400 AV TOMAS VALLE	COMISARIA PNP INGUNZA
15	CONTRA EL PATRIMONIO	ROBO	AV LOS DOMINICOS ALTURA DE LA PANADERIA EL MOLINO UR SESQUICENTENARIO	COMISARIA PNP INGUNZA
16	CONTRA EL PATRIMONIO	ROBO	CA LAS BELLISIMAS UR VIPOL	COMISARIA PNP INGUNZA
17	CONTRA EL PATRIMONIO	HURTO	INMEDIACIONES DE LA I E SAN JUAN MACIAS UR SAN JUAN MACIAS	COMISARIA PNP INGUNZA
18	CONTRA EL PATRIMONIO	ROBO	AV LOS DOMINICOS ALTURA DE LA PANADERIA EL MOLINO UR SESQUICENTENARIO	COMISARIA PNP INGUNZA
19	CONTRA EL PATRIMONIO	ROBO	AV JAPON UR LOS LIRIOS SMP	COMISARIA PNP INGUNZA
20	CONTRA EL PATRIMONIO	ROBO	INMEDICIONES MZ F LOTE 24 UR LOS JAZMINES 3ERA ETAPA	COMISARIA PNP INGUNZA
21	CONTRA EL PATRIMONIO	ROBO	ALAMEDA MISIONEROS UR SATELITE SANTA ROSA	COMISARIA PNP INGUNZA
22	CONTRA EL PATRIMONIO	ROBO	3600 AV TOMAS VALLE	COMISARIA PNP INGUNZA
23	CONTRA EL PATRIMONIO	ESTAFA Y OTRAS DEFRAUDACIONES	3500 AV TOMAS VALLE INTERIOR DEL HOSPITAL NEGREIROS	COMISARIA PNP INGUNZA
24	CONTRA EL PATRIMONIO	ROBO	AV JAPON Y AV BOCANEGRA	COMISARIA PNP INGUNZA
25	CONTRA LA LIBERTAD	VIOLACIÈN DE LA INTIMIDAD	UR LAS FRESAS	COMISARIA PNP INGUNZA
26	CONTRA EL PATRIMONIO	ROBO	FRONTIS MZ A LOTE 39 UR LAS FRESAS	COMISARIA PNP INGUNZA
27	CONTRA EL PATRIMONIO	ROBO	AV CANTA CALLAO FRENTE AL PARQUE TEMATICO UR SAN JUAN MACIAS	COMISARIA PNP INGUNZA
28	CONTRA EL PATRIMONIO	ROBO	AV TOMAS VALLE Y AV LOS DOMINICOS	COMISARIA PNP INGUNZA
29	CONTRA EL PATRIMONIO	ROBO	AV TOMAS VALLE Y AV LOS DOMINICOS	COMISARIA PNP INGUNZA
30	CONTRA EL PATRIMONIO	ROBO	AV LOS DOMINICOS UR ALBINO HERRERA	COMISARIA PNP INGUNZA
31	CONTRA EL PATRIMONIO	HURTO	AV TOMAS VALLE Y AV PACASMAYO	COMISARIA PNP INGUNZA
32	CONTRA EL PATRIMONIO	HURTO	CA 26 Y CA 28 UR INRESA	COMISARIA PNP INGUNZA
33	CONTRA EL PATRIMONIO	ROBO	AV LOS DOMINICOS ALTURA DE LA PANADERIA EL MOLINO UR SESQUICENTENARIO	COMISARIA PNP INGUNZA
34	CONTRA EL PATRIMONIO	HURTO	AV LOS DOMINICOS ALTURA DE LA PANADERIA EL MOLINO UR SESQUICENTENARIO	COMISARIA PNP INGUNZA
35	CONTRA EL PATRIMONIO	HURTO	CONDOMINIOS CIUDAD NUEVA UR SAN JUAN MACIAS	COMISARIA PNP INGUNZA
36	CONTRA EL PATRIMONIO	ROBO	INMEDIACIONES DEL PARQUE ROSEDAL UR SATELITE SANTA ROSA	COMISARIA PNP INGUNZA
37	CONTRA EL PATRIMONIO	ROBO	ESPALDAS DE LA I E 5126 UR LOS JAZMINES 3ERA ETAP	COMISARIA PNP INGUNZA
38	CONTRA EL PATRIMONIO	ROBO	AV BOCANEGRA CON LA CA 5	COMISARIA PNP INGUNZA
39	CONTRA EL PATRIMONIO	ROBO	AV LOS DOMINICOS AV LOS ROSALES UR SANTA ROSA	COMISARIA PNP INGUNZA
40	CONTRA EL PATRIMONIO	ROBO	AV LOS DOMINICOS Y AV SANTA ROSA	COMISARIA PNP INGUNZA

N	TIPO	MODO	DIRECCION	OBS
41	CONTRA EL PATRIMONIO	ROBO	AV LOS DOMINICOS Y AV BOCANEGRA	COMISARIA PNP INGUNZA
42	CONTRA EL PATRIMONIO	ROBO	AV LOS DOMINICOS MZ B LOTE 13 UR ALBINO HERRERA	COMISARIA PNP INGUNZA
43	CONTRA EL PATRIMONIO	HURTO	AV JAPON MZ A LOTE 9 COOPERATIVA 7 DE AGOSTO	COMISARIA PNP INGUNZA
44	CONTRA EL PATRIMONIO	ROBO	AV TOMAS VALLE Y AV ANGELICA GAMARRA	COMISARIA PNP INGUNZA
45	CONTRA EL PATRIMONIO	HURTO	INMEDIACIONES E LA CDRA 36 AV TOMAS VALLE UR SATELITE SANTA ROSA	COMISARIA PNP INGUNZA
46	CONTRA LA VIDA, CUERPO Y LA SALUD	LESIONES (OTROS)	AV TOMAS VALLE Y AV LOS DOMINICOS	COMISARIA PNP INGUNZA
47	CONTRA EL PATRIMONIO	ROBO	INMEDIACIONES DEL PASAJE MADRE DE DIOS UR SAN JUAN MACIAS	COMISARIA PNP INGUNZA
48	CONTRA EL PATRIMONIO	ROBO	UR ALBINO HERRERA INMEDIACIONES DE LA CA 43	COMISARIA PNP INGUNZA
49	CONTRA EL PATRIMONIO	ROBO	AV PACASMAYO Y AV TOMAS VALLE	COMISARIA PNP INGUNZA
50	CONTRA EL PATRIMONIO	ROBO	AV LOS DOMINICOS UR VIPOL	COMISARIA PNP INGUNZA
51	CONTRA EL PATRIMONIO	HURTO	AV BOCANEGRA UR ALBINO HERRERA PRIMERA ETAPA	COMISARIA PNP INGUNZA
52	CONTRA EL PATRIMONIO	ROBO	INMEDIACIONES DE LA CA 43 ALBINO HERRERA 2da ETAPA	COMISARIA PNP INGUNZA
53	CONTRA EL PATRIMONIO	ROBO	AV JAPON Y AV CANTA CALLAO	COMISARIA PNP INGUNZA
54	CONTRA EL PATRIMONIO	ROBO	AV BOCANEGRA UR ALBINO HERRERA PRIMERA ETAPA	COMISARIA PNP INGUNZA
55	CONTRA EL PATRIMONIO	HURTO	AV JAPON Y AV BOCANEGRA	COMISARIA PNP INGUNZA
56	CONTRA EL PATRIMONIO	ROBO	AV PACASMAYO Y AV BOCANEGRA	COMISARIA PNP INGUNZA
57	CONTRA LA VIDA, CUERPO Y LA SALUD	LESIONES (OTROS)	AV TOMAS VALLE Y AV LOS DOMINICOS UR ALBINO HERRERA CALLLAO	COMISARIA PNP INGUNZA
58	CONTRA EL PATRIMONIO	HURTO	AV LOS DOMINICOS Y AV TOMAS VALLE	COMISARIA PNP INGUNZA
59	CONTRA EL PATRIMONIO	HURTO	AV ELMER FAUCETT UR LAS FRESAS	COMISARIA PNP INGUNZA
60	CONTRA EL PATRIMONIO	ROBO	AV PACASMAYO Y AV COLECTORA	COMISARIA PNP INGUNZA
61	CONTRA EL PATRIMONIO	ROBO	FRENTE AL PARQUE CORAZON DE JESUS UR ALBINO HERRERA	COMISARIA PNP INGUNZA
62	CONTRA EL PATRIMONIO	ROBO	ALTURA DEL MERCADO SANTA ROSA UR SATELITE SANTA ROSA	COMISARIA PNP INGUNZA
63	CONTRA EL PATRIMONIO	HURTO	INMEDIACIONES DE LA MZ A 1 LOTE 30 UR SAN JUAN MACIAS	COMISARIA PNP INGUNZA
64	CONTRA EL PATRIMONIO	ROBO	PSJ MADRE DE DIOS CRUCE JR PISAC UR SAN JUAN MACIAS	COMISARIA PNP INGUNZA
65	CONTRA EL PATRIMONIO	HURTO	AV CANTA CALLAO Y AV JAPON	COMISARIA PNP INGUNZA
66	CONTRA EL PATRIMONIO	ROBO	FRONTIS DE LA CA 2 MZ A UR LOS ROBLES DE SANTA ROSA S M P	COMISARIA PNP INGUNZA
67	CONTRA EL PATRIMONIO	ROBO	AV COLECTORA Y AV PACASMAYO	COMISARIA PNP INGUNZA
68	CONTRA LA LIBERTAD	VIOLACIÉN DE LA LIBERTAD SEXUAL	EN EL INMUEBLE MZ F LOTE 15 UR EL ALAMO	COMISARIA PNP INGUNZA
69	CONTRA EL PATRIMONIO	ROBO	INMEDIACIONES PASEO LOS FRANCISCANOS UR SATELITE SANTA ROSA	COMISARIA PNP INGUNZA
70	CONTRA EL PATRIMONIO	ROBO	AV PACASMAYO Y AV BOCANEGRA	COMISARIA PNP INGUNZA
71	CONTRA EL PATRIMONIO	HURTO	MZ O LOTE 62 UR SAN JUAN MACIAS	COMISARIA PNP INGUNZA
72	CONTRA EL PATRIMONIO	ROBO	FRONTIS DEL HIPERMERCADO METRO AV TOMAS VALLE UR INRESA	COMISARIA PNP INGUNZA
73	CONTRA EL PATRIMONIO	HURTO	AV BOCANEGRA INMEDIACIONES MZ D LOTE 8 UR ALBINO HERRERA	COMISARIA PNP INGUNZA
74	CONTRA EL PATRIMONIO	HURTO	AV TOMAS VALLE Y AV JAPON	COMISARIA PNP INGUNZA
75	CONTRA EL PATRIMONIO	ROBO	CA 4 Y CA CRISANTEMOS UR LAS FRESAS	COMISARIA PNP INGUNZA
76	CONTRA EL PATRIMONIO	ROBO	AV JAPON Y AV TOMAS VALLE	COMISARIA PNP INGUNZA
77	CONTRA EL PATRIMONIO	ROBO	AV BOCANEGRA Y AV LOS DOMINICOS	COMISARIA PNP INGUNZA
78	CONTRA EL PATRIMONIO	ROBO	AV BOCANEGRA Y AV LOS DOMINICOS	COMISARIA PNP INGUNZA
79	CONTRA EL PATRIMONIO	ROBO	AV TOMAS VALLE Y AV LOS DOMINICOS	COMISARIA PNP INGUNZA
80	CONTRA EL PATRIMONIO	ROBO	CA MISIONEROS ALVAREZ UR CIUDAD SATELITE SANTA ROSA	COMISARIA PNP INGUNZA

N	TIPO	MODO	DIRECCION	OBS
81	CONTRA EL PATRIMONIO	ROBO	AV JAPON Y AV CANTA CALLAO	COMISARIA PNP INGUNZA
82	CONTRA EL PATRIMONIO	ROBO	CA RODODENDROS 290 UR VIPOL	COMISARIA PNP INGUNZA
83	CONTRA EL PATRIMONIO	ROBO	AV CANTA CALLAO Y AV ELMER FAUCETT	COMISARIA PNP INGUNZA
84	CONTRA EL PATRIMONIO	HURTO	271 AV LOS DOMINICOS DPTO 103 UR CIUDAD SATELITE SANTA ROSA	COMISARIA PNP INGUNZA
85	CONTRA EL PATRIMONIO	HURTO	CA 15 FRONTIS DE LA MZ 01, LTE01 UR EL ALAMO	COMISARIA PNP INGUNZA
86	CONTRA EL PATRIMONIO	ROBO	AV PACASMAYO Y AV BOCANEGRA	COMISARIA PNP INGUNZA
87	CONTRA EL PATRIMONIO	APROPIACIÈN IL═CITA	EMPRESA TPP UR LOS PORTALES DEL AEROPUERTO	COMISARIA PNP INGUNZA
88	CONTRA EL PATRIMONIO	ROBO	INMEDIACIONES DEL PARQUE INRESA UR INRESA	COMISARIA PNP INGUNZA
89	CONTRA EL PATRIMONIO	ROBO	AV LOS DOMINICOS CON PASAJE 39 UR ALBINO HERRERA	COMISARIA PNP INGUNZA
90	CONTRA EL PATRIMONIO	ROBO	INMEDIACIONES DE LA CA 47 UR EL ALAMO	COMISARIA PNP INGUNZA
91	CONTRA EL PATRIMONIO	ROBO	AV PACASMAYO Y AV BOCANEGRA	COMISARIA PNP INGUNZA
92	CONTRA EL PATRIMONIO	ROBO	AV LOS DOMINICOS ALTURA DEL PARQUE GERARDO RUIZ MILLONES UR SESQUICENTENARIO	COMISARIA PNP INGUNZA
93	CONTRA EL PATRIMONIO	HURTO	100 AV PACASMAYO	COMISARIA PNP INGUNZA
94	CONTRA EL PATRIMONIO	ROBO	400 AV LOS DOMINICOS	COMISARIA PNP INGUNZA
95	CONTRA EL PATRIMONIO	ROBO	AV LOS DOMINICOS Y AV BOCANEGRA	COMISARIA PNP INGUNZA
96	CONTRA EL PATRIMONIO	ROBO	INMEDIACIONES DEL PSJ 11 CON PSJ 2 UR LAS COLINAS	COMISARIA PNP INGUNZA
97	CONTRA EL PATRIMONIO	ESTAFA Y OTRAS DEFRAUDACIONES	453 AV PACASMAYO DPTO 102 UR CIUDAD SATELITE SANTA ROSA	COMISARIA PNP INGUNZA
98	CONTRA EL PATRIMONIO	ROBO	AV LOS DOMINICOS Y AV BOCANEGRA	COMISARIA PNP INGUNZA
99	CONTRA EL PATRIMONIO	ROBO	AV LOS DOMINICOS Y AV SANTA ROSA	COMISARIA PNP INGUNZA
100	CONTRA EL PATRIMONIO	ROBO	PSJ 39 Y PSJ 30 UR INRESA	COMISARIA PNP INGUNZA
101	CONTRA LA LIBERTAD	VIOLACIÈN DE LA LIBERTAD SEXUAL	INMUEBLE CA 39 MZ L 2 LOTE 13 UR ALBINO HERRERA II ETAPA CALLAO	COMISARIA PNP INGUNZA
102	CONTRA EL PATRIMONIO	ROBO	AV LOS DOMINICOS UR VIPOL	COMISARIA PNP INGUNZA
103	CONTRA EL PATRIMONIO	ROBO	AV JAPON Y AV BOCANEGRA	COMISARIA PNP INGUNZA
104	CONTRA EL PATRIMONIO	ROBO	AV LOS DOMINICOS Y AV EL OLIVAR	COMISARIA PNP INGUNZA
105	CONTRA EL PATRIMONIO	ROBO	AV JAPON ALTURA DEL MERCADO SANTA ROSA UR CIUDAD SATELITE SANTA ROSA	COMISARIA PNP INGUNZA
106	CONTRA EL PATRIMONIO	HURTO	AV LOS DOMINICOS Y AV BOCANEGRA	COMISARIA PNP INGUNZA
107	CONTRA EL PATRIMONIO	ROBO	AV ELMER FAUCETT Y AV CUZCO UR ELMER FAUCETT	COMISARIA PNP INGUNZA
108	CONTRA EL PATRIMONIO	ROBO	AV ELMER FAUCETT Y CA 4 PARQUE LIBERTAD UR LAS FRESAS	COMISARIA PNP INGUNZA
109	CONTRA EL PATRIMONIO	ROBO	AV BOCANEGRA Y AV PACASMAYO	COMISARIA PNP INGUNZA
110	CONTRA EL PATRIMONIO	ROBO	AV TOMAS VALLE Y AV ANGELICA GAMARRA	COMISARIA PNP INGUNZA
111	CONTRA EL PATRIMONIO	ROBO	MZ C LOTE 33 UR LOS NARDOS	COMISARIA PNP INGUNZA
112	CONTRA EL PATRIMONIO	APROPIACIÈN IL═CITA	AV LOS NENUFARES UR CIUDAD SATELITE SANTA ROSA	COMISARIA PNP INGUNZA
113	CONTRA EL PATRIMONIO	HURTO	AV TOMAS VALLE Y AV LOS DOMINICOS	COMISARIA PNP INGUNZA
114	CONTRA EL PATRIMONIO	ROBO	CA MISIONERO ABABD UR CIUDAD SATELITE SANTA ROSA	COMISARIA PNP INGUNZA
115	CONTRA EL PATRIMONIO	ROBO	AV PACASMAYO Y AV COLECTORA	COMISARIA PNP INGUNZA
116	CONTRA EL PATRIMONIO	ROBO	AV PACASMAYO Y AV BOCANEGRA	COMISARIA PNP INGUNZA
117	CONTRA EL PATRIMONIO	HURTO	AV LOS DOMINICOS Y AV BOCANEGRA	COMISARIA PNP INGUNZA
118	CONTRA EL PATRIMONIO	HURTO	AV PACASMAYO ALTURA DE LA I E SOR ANA DE LOS ANGELES	COMISARIA PNP INGUNZA
119	CONTRA LA VIDA, CUERPO Y LA SALUD	LESIONES (OTROS)	AV JAPON MZ A LOTE 4 UR EL ALAMO	COMISARIA PNP INGUNZA
120	CONTRA EL PATRIMONIO	ROBO	AV BOCANEGRA CON AV LOS DOMINICOS	COMISARIA PNP INGUNZA

N	TIPO	MODO	DIRECCION	OBS
121	CONTRA EL PATRIMONIO	ROBO	AV LOS NENUFARES ALTURA DEL PARQUE LEGUIA	COMISARIA PNP INGUNZA
122	CONTRA EL PATRIMONIO	HURTO	AV ANGELICA GAMARRA Y AV TOMAS VALLE	COMISARIA PNP INGUNZA
123	CONTRA EL PATRIMONIO	ROBO	INMEDIACOPONES DEL MERCADO EL ALAMO	COMISARIA PNP INGUNZA
124	CONTRA EL PATRIMONIO	ROBO	AV ELMER FAUCETT PASAJE LOS PINOS UR LAS FRESAS	COMISARIA PNP INGUNZA
125	CONTRA EL PATRIMONIO	ROBO	AV, PACASMAYO UR EL ALAMO	COMISARIA PNP INGUNZA
126	CONTRA EL PATRIMONIO	HURTO	AV LOS DOMINICOS Y AV BOCANEGRA	COMISARIA PNP INGUNZA
127	CONTRA EL PATRIMONIO	HURTO	AV LOS DOMINICOS Y AV BOCANEGRA	COMISARIA PNP INGUNZA
128	CONTRA EL PATRIMONIO	ROBO	AV PACASMAYO PARADERO EL ALAMO	COMISARIA PNP INGUNZA
129	CONTRA EL PATRIMONIO	ROBO	AV PACASMAYO ALTURA DE LA I E SOR ANA DE LOS ANGELES	COMISARIA PNP INGUNZA
130	CONTRA EL PATRIMONIO	ROBO	500 AV LOS DOMINICOS	COMISARIA PNP INGUNZA
131	CONTRA EL PATRIMONIO	HURTO	AV JAPON Y AV CANTA CALLAO UR SAN JUAN MACIAS	COMISARIA PNP INGUNZA
132	CONTRA EL PATRIMONIO	HURTO	FRONTIS DE LA MZ A LOTE 3 UR SESQUICENTENARIO	COMISARIA PNP INGUNZA
133	CONTRA EL PATRIMONIO	ROBO	CA 4 Y CA 10	COMISARIA PNP INGUNZA
134	CONTRA EL PATRIMONIO	HURTO	FRONTIS DE LA MZ A LOTE 3 UR SESQUICENTENARIO	COMISARIA PNP INGUNZA
135	CONTRA EL PATRIMONIO	ROBO	AV LOS DOMINICOS Y AV BOCANEGRA	COMISARIA PNP INGUNZA
136	CONTRA LA LIBERTAD	VIOLACIÉN DE LA LIBERTAD SEXUAL	INTERIOR DE LA I E TALENTUS SCHOOL AV PACASMAYO	COMISARIA PNP INGUNZA
137	CONTRA EL PATRIMONIO	ROBO	AV CUZCO UR SAN JUAN MACIAS	COMISARIA PNP INGUNZA
138	CONTRA EL PATRIMONIO	ROBO	100 AV PACASMAYO	COMISARIA PNP INGUNZA
139	CONTRA EL PATRIMONIO	ROBO	INMEDIACIONES DEL PARQUE SESQUICENTENARIO	COMISARIA PNP INGUNZA
140	CONTRA EL PATRIMONIO	ROBO	INMEDIACIONES DE LA I E ESPELICIN UR SESQUICENTENARIO	COMISARIA PNP INGUNZA
141	CONTRA EL PATRIMONIO	ROBO	INMEDIACIONES DE LA CA 13 UR ALBINO HERRERA 1era ETAPA	COMISARIA PNP INGUNZA
142	CONTRA EL PATRIMONIO	ROBO	230 AV JAPON	COMISARIA PNP INGUNZA
143	CONTRA EL PATRIMONIO	ROBO	PASAJE A UR ALBINO HERRERA 2da ETAPA	COMISARIA PNP INGUNZA
144	CONTRA EL PATRIMONIO	HURTO	CA MISIONEROS ABAD Y AV JAPON	COMISARIA PNP INGUNZA
145	CONTRA EL PATRIMONIO	EXTORSIÉN	MZ L LOTE 26 DPTO 4B UR LOS JAZMINES	COMISARIA PNP INGUNZA
146	CONTRA EL PATRIMONIO	HURTO	FRONTIS DE LA AV JAPON Y AV CANTA CALLAO	COMISARIA PNP INGUNZA
147	CONTRA EL PATRIMONIO	ROBO	AV PACASMAYO UR LOS JAZMINES	COMISARIA PNP INGUNZA
148	CONTRA EL PATRIMONIO	HURTO	INMEDIACIONES DEL MERCADO SAN JUAN MACIAS UR SAN JUAN MACIAS	COMISARIA PNP INGUNZA
149	CONTRA EL PATRIMONIO	HURTO	INMEDIACIONES DEL HOSPITAL NEGREIROS UR SATELITE SANTA ROSA	COMISARIA PNP INGUNZA
150	CONTRA EL PATRIMONIO	ROBO	AV LOS DOMINICOS CON AV BOCANEGRA	COMISARIA PNP INGUNZA
151	CONTRA EL PATRIMONIO	ROBO	AV TOMAS VALLE Y AV JAPON	COMISARIA PNP INGUNZA
152	CONTRA EL PATRIMONIO	ROBO	AV PACASMAYO Y AV TOMAS VALLE	COMISARIA PNP INGUNZA
153	CONTRA EL PATRIMONIO	ROBO	AV LOS DOMINICOS Y JR LAS CAMELIAS UR VIPOL	COMISARIA PNP INGUNZA
154	CONTRA EL PATRIMONIO	HURTO	AV TOMAS VALLE Y AV JAPON	COMISARIA PNP INGUNZA
155	CONTRA EL PATRIMONIO	ROBO	AV BOCANEGRA Y AV JAPON UR SANTA ROSA	COMISARIA PNP INGUNZA
156	CONTRA EL PATRIMONIO	ROBO	JR LOS NOGALES UR LOS ROBLES DE SANTA ROSA	COMISARIA PNP INGUNZA
157	CONTRA EL PATRIMONIO	ROBO	PASAJE 12 UR ALBINO HERRERA 1era ETAPA	COMISARIA PNP INGUNZA
158	CONTRA EL PATRIMONIO	ROBO	AV JAPON Y AV CANTA CALLAO UR SAN JUAN MACIAS	COMISARIA PNP INGUNZA
159	CONTRA EL PATRIMONIO	ROBO	AV BOCANEGRA Y AV LOS DOMINICOS	COMISARIA PNP INGUNZA
160	CONTRA EL PATRIMONIO	ROBO	CA MISIONEROS PLAZA UR CIUDAD SATELITE SANTA ROSA	COMISARIA PNP INGUNZA

N	TIPO	MODO	DIRECCION	OBS
161	CONTRA EL PATRIMONIO	ROBO	CA CAPULIES Y AV PACASMAYO	COMISARIA PNP INGUNZA
162	CONTRA EL PATRIMONIO	ROBO	400 AV LOS NENUFARES UR VIPOL	COMISARIA PNP INGUNZA
163	CONTRA EL PATRIMONIO	ROBO	AV JAPON INMEDIACIONES DEL MERCADO SANTA ROSA UR CIUDAD SATELITE SANTA ROSA	COMISARIA PNP INGUNZA
164	CONTRA EL PATRIMONIO	HURTO	AV TOMAS VALLE Y AV PACASMAYO	COMISARIA PNP INGUNZA
165	CONTRA EL PATRIMONIO	ROBO	CA CUZCO Y AV ELMER FAUCETT	COMISARIA PNP INGUNZA
166	CONTRA EL PATRIMONIO	ROBO	PSJ 12 UR ALBINO HERRERA 1era ETAPA	COMISARIA PNP INGUNZA
167	CONTRA EL PATRIMONIO	ROBO	AV LOS DOMINICOS Y AV SANTA ROSA	COMISARIA PNP INGUNZA
168	CONTRA EL PATRIMONIO	ROBO	AV CUZCO Y CA 13 UR SAN JUAN MACIAS	COMISARIA PNP INGUNZA
169	CONTRA EL PATRIMONIO	HURTO	AV BOCANEGRA Y AV LOS DOMINICOS	COMISARIA PNP INGUNZA
170	CONTRA EL PATRIMONIO	ROBO	AV LOS DOMINICOS Y AV TOMAS VALLE	COMISARIA PNP INGUNZA
171	CONTRA EL PATRIMONIO	ROBO	AV CUZCO CON CA PUCARA UR SAN JUAN MACIAS	COMISARIA PNP INGUNZA
172	CONTRA EL PATRIMONIO	ROBO	AV PACASMAYO Y AV TOMAS VALLE UR CIUDAD SATELITE SANTA ROSA	COMISARIA PNP INGUNZA
173	CONTRA EL PATRIMONIO	ROBO	AV TOMAS VALLE Y AV JAPON	COMISARIA PNP INGUNZA
174	CONTRA EL PATRIMONIO	ROBO	AV LOS DOMINICOS CON CA 8 UR SESQUICENTENARIO	COMISARIA PNP INGUNZA
175	CONTRA EL PATRIMONIO	ROBO	ALAMEDA DE LOS MISIONEROS UR CIUDAD SATELITE SANTA ROSA	COMISARIA PNP INGUNZA
176	CONTRA EL PATRIMONIO	ROBO	AV TOMAS VALLE Y AV JAPON	COMISARIA PNP INGUNZA
177	CONTRA EL PATRIMONIO	ROBO	AV JAPON Y AV CANTA CALLAO	COMISARIA PNP INGUNZA
178	CONTRA EL PATRIMONIO	ROBO	AV TOMAS VALLE Y AV PACASMAYO UR SATELITE SANTA ROSA	COMISARIA PNP INGUNZA
179	CONTRA EL PATRIMONIO	HURTO	AV BOCANEGRA Y AV PACASMAYO	COMISARIA PNP INGUNZA
180	CONTRA EL PATRIMONIO	ROBO	AV TOMAS VALLE Y AV LOS DOMINICOS	COMISARIA PNP INGUNZA
181	CONTRA EL PATRIMONIO	HURTO	AV LOS DOMINICOS Y AV BAOCANEGRA	COMISARIA PNP INGUNZA
182	CONTRA EL PATRIMONIO	ROBO	INMEDIACIONES DE LA CA 8 MZ J UR EL ALAMO	COMISARIA PNP INGUNZA
183	CONTRA EL PATRIMONIO	HURTO	AV TOMAS VALLE Y AV PACASMAYO	COMISARIA PNP INGUNZA
184	CONTRA EL PATRIMONIO	ROBO	CA 15 UR LOS JAZMINES 3ERA ETAPA	COMISARIA PNP INGUNZA
185	CONTRA EL PATRIMONIO	ROBO	INMEDIACIONES DEL PARQUE LAS MUSAS	COMISARIA PNP INGUNZA
186	CONTRA EL PATRIMONIO	ROBO	UR LOS JAZMINES 2DA ETAPA MZ X LOTE 3 A	COMISARIA PNP INGUNZA
187	CONTRA EL PATRIMONIO	HURTO	AV BOCANEGRA Y AV LOS DOMINICOS	COMISARIA PNP INGUNZA
188	CONTRA EL PATRIMONIO	ROBO	AV BOCANEGRA Y AV LOS DOMINICOS	COMISARIA PNP INGUNZA
189	CONTRA EL PATRIMONIO	HURTO	AV LOS DOMINICOS FRONTIS DE LS PSNSDERIS EL MOLINO UR SESQUICENTENARIO	COMISARIA PNP INGUNZA
190	CONTRA EL PATRIMONIO	ROBO	AV PACASMAYO FRONTIS DEL HOSPITAL NEGREIROS UR CIUDAD SATELITE SANTA ROSA	COMISARIA PNP INGUNZA
191	CONTRA EL PATRIMONIO	ROBO	ALAMEDA ROSEDAL FRONTIS DE LA I E SOR ANAN DE LOS ANGELES UR CSSR	COMISARIA PNP INGUNZA
192	CONTRA EL PATRIMONIO	ROBO	AV LOS DOMINICOS Y AV TOMAS VALLE	COMISARIA PNP INGUNZA
193	CONTRA EL PATRIMONIO	ESTAFA Y OTRAS DEFRAUDACIONES	AV JAPON CENTRO COMERCIAL OPEN CANTA CALLAO	COMISARIA PNP INGUNZA
194	CONTRA EL PATRIMONIO	ROBO	AV TOMAS VALLE Y AV PACASMAYO	COMISARIA PNP INGUNZA
195	CONTRA EL PATRIMONIO	ROBO	CA 39 Y CA 30 UR ALBINO HERRERA	COMISARIA PNP INGUNZA
196	CONTRA EL PATRIMONIO	HURTO	AV LOS DOMINICOS MZ A 1 LOTE 7 UR ALBINO HERRERA 2DA ETAPA	COMISARIA PNP INGUNZA
197	CONTRA EL PATRIMONIO	ROBO	3000 AV TOMAS VALLE	COMISARIA PNP INGUNZA
198	CONTRA EL PATRIMONIO	ROBO	AV SANTA ROSA Y AV LOS DOMINICOS ALTURA DEL GRIFO JULIO CESAR	COMISARIA PNP INGUNZA
199	CONTRA EL PATRIMONIO	ROBO	INMEDIACIONES DE LA MZ H UR LAS COLINAS	COMISARIA PNP INGUNZA
200	CONTRA EL PATRIMONIO	ROBO	AV PACASMAYO ALTURA DE LA CA 20	COMISARIA PNP INGUNZA

N	TIPO	MODO	DIRECCION	OBS
201	CONTRA EL PATRIMONIO	ROBO	AV JAPON ALTURA DE LA TIENDA TOTTUS	COMISARIA PNP INGUNZA
202	CONTRA EL PATRIMONIO	ROBO	AV PACASMAYO Y AV BOCANEGRA UR SANTA ROSA	COMISARIA PNP INGUNZA
203	CONTRA EL PATRIMONIO	ROBO	AV BOCANEGRA ALTURA DEL MERCADO VIRGEN DE CARMEN	COMISARIA PNP INGUNZA
204	CONTRA EL PATRIMONIO	HURTO	AV PACASMAYO ALTURA DE LA I E SOR ANA DE LOS ANGELES	COMISARIA PNP INGUNZA
205	CONTRA EL PATRIMONIO	ROBO	AV BOCANEGRA Y AV PACASMAYO	COMISARIA PNP INGUNZA
206	CONTRA EL PATRIMONIO	HURTO	AV TOMAS VALLE Y AV ANGELICA GAMARRA	COMISARIA PNP INGUNZA
207	CONTRA EL PATRIMONIO	ROBO	AV LOS DOMINICOS Y AV TOMAS VALLE	COMISARIA PNP INGUNZA
208	CONTRA EL PATRIMONIO	ROBO	AV LOS DOMINICOS Y AV TOMAS VALLE	COMISARIA PNP INGUNZA
209	CONTRA EL PATRIMONIO	HURTO	AV LOS DOMINICOS Y AV TOMAS VALLE	COMISARIA PNP INGUNZA
210	CONTRA EL PATRIMONIO	HURTO	AV CANTA CALLAO Y AV JAPON	COMISARIA PNP INGUNZA
211	CONTRA EL PATRIMONIO	HURTO	500 AV PACASMAYO Y AV EL ALAMO PARADERO 45	COMISARIA PNP INGUNZA
212	CONTRA EL PATRIMONIO	HURTO	AV LOS DOMINICOS ALTURA DE LA PANADERIA EL MOLINO UR SESQUICENTENARIO	COMISARIA PNP INGUNZA
213	CONTRA EL PATRIMONIO	HURTO	AV TOMAS VALLE Y AV LOS DOMINICOS	COMISARIA PNP INGUNZA
214	CONTRA EL PATRIMONIO	ROBO	AV LOS DOMINICOS Y AV BOCANEGRA	COMISARIA PNP INGUNZA
215	CONTRA EL PATRIMONIO	ROBO	MZ B 1 LOTE 11 UR ALBINO HERRERA 2DA ETAPA	COMISARIA PNP INGUNZA
216	CONTRA EL PATRIMONIO	ROBO	AV ELMER FAUCETT Y AV CANTA CALLAO	COMISARIA PNP INGUNZA
217	CONTRA EL PATRIMONIO	ESTAFA Y OTRAS DEFRAUDACIONES	PSJ EL POZO 394 DPTO 201 UR CIUDAD SATELITE SANTA ROSA	COMISARIA PNP INGUNZA
218	CONTRA LA LIBERTAD	VIOLACIÉN DE LA LIBERTAD SEXUAL	286 CA ALAMEDA DE LOS MISIONEROS DPTO 201 UR CIUDAD SATELITE SANTA ROSA	COMISARIA PNP INGUNZA
219	CONTRA EL PATRIMONIO	HURTO	CA MISIONEROS ALVAREZ Y AV JAPON UR CIUDAD SATELITE SANTA ROSA	COMISARIA PNP INGUNZA
220	CONTRA EL PATRIMONIO	HURTO	FRONTIS PSJ 394 DPTO 201 UR CIUDAD SATELITE SANTA ROSA	COMISARIA PNP INGUNZA
221	CONTRA EL PATRIMONIO	HURTO	ESPALDAS DE HIPERMERCADO TOTTUS CANTA CALLAO	COMISARIA PNP INGUNZA
222	CONTRA EL PATRIMONIO	ROBO	AV TOMAS VALLE PARADERO FARMACIA UR ALBINO HERRERA	COMISARIA PNP INGUNZA
223	CONTRA EL PATRIMONIO	ROBO	AV PACASMAYO Y AV COLECTORA	COMISARIA PNP INGUNZA
224	CONTRA EL PATRIMONIO	ROBO	AV TOMAS VALLE Y AV JAPON	COMISARIA PNP INGUNZA
225	CONTRA EL PATRIMONIO	ROBO	AV TOMAS VALLE Y AV JAPON	COMISARIA PNP INGUNZA
226	CONTRA EL PATRIMONIO	ROBO	AV LOS DOMINICOS Y AV BOCANEGRA	COMISARIA PNP INGUNZA
227	CONTRA EL PATRIMONIO	ROBO	CA 39 CON CA 11 UR SESQUICENTENARIO	COMISARIA PNP INGUNZA
228	CONTRA EL PATRIMONIO	ROBO	AV LOS DOMINICOS Y AV SANTA ROSA	COMISARIA PNP INGUNZA
229	CONTRA EL PATRIMONIO	ROBO	INMEDIACIONES DEL MERCADO SANTA ROSA UR CIUDAD SATELITE SANTA ROSA	COMISARIA PNP INGUNZA
230	CONTRA EL PATRIMONIO	ROBO	CA 11 CRUCE CA 14 UR LOS JAZMINES 4TA ETAPA	COMISARIA PNP INGUNZA
231	CONTRA EL PATRIMONIO	ROBO	AV LOS DOMINICOS Y AV TOMAS VALLE	COMISARIA PNP INGUNZA
232	CONTRA EL PATRIMONIO	HURTO	INMEDIACIONES DE LA UR EL ALAMO	COMISARIA PNP INGUNZA
233	CONTRA EL PATRIMONIO	HURTO	FRONTIS DEL PSJ PUCARA CON PSJ AREQUIPA MZ G LOTE1 UR SAN JUAN MACIAS	COMISARIA PNP INGUNZA
234	CONTRA EL PATRIMONIO	ROBO	AV TOMAS VALLE Y AV JAPON	COMISARIA PNP INGUNZA
235	CONTRA EL PATRIMONIO	ROBO	AV PACASMAYO Y AV TOMAS VALLE	COMISARIA PNP INGUNZA
236	CONTRA EL PATRIMONIO	ROBO	AV TOMAS VALLE Y AV PACASMAYO	COMISARIA PNP INGUNZA
237	CONTRA EL PATRIMONIO	ROBO	MZ M LOTE 3 UR LAS COLINAS	COMISARIA PNP INGUNZA
238	CONTRA EL PATRIMONIO	ROBO	AV LOS DOMINICOS Y AV SANTA ROSA	COMISARIA PNP INGUNZA
239	CONTRA EL PATRIMONIO	HURTO	AV TOMAS VALLE Y AV PACASMAYO	COMISARIA PNP INGUNZA
240	CONTRA EL PATRIMONIO	ROBO	AV TOMAS VALLE Y AV LOS DOMINICOS	COMISARIA PNP INGUNZA

N	TIPO	MODO	DIRECCION	OBS
241	CONTRA EL PATRIMONIO	ROBO	AV PACASMAYO INMEDIACIONES DEL HOSPITAL NEGREIROS	COMISARIA PNP INGUNZA
242	CONTRA EL PATRIMONIO	ROBO	AV LOS DOMINICOS Y AV LOS ROSALES	COMISARIA PNP INGUNZA
243	CONTRA EL PATRIMONIO	ROBO	CA MISIONEROS MANZINI Y CA MISIONEROS PLAZA UR CIUDAD SATELITE SANTA ROSA	COMISARIA PNP INGUNZA
244	CONTRA EL PATRIMONIO	HURTO	ESPALDAS DEL HOSPITAL NEGREIROS UR CIUDAD SATELITE SANTA ROSA	COMISARIA PNP INGUNZA
245	CONTRA EL PATRIMONIO	ROBO	INMEDIACIONES DE LA IE ESPELUCIN VEGA UR ALBINO HERRERA	COMISARIA PNP INGUNZA
246	CONTRA EL PATRIMONIO	ROBO	AV LOS NENUFARES CON EL PSJ BELLICIMAS UR VIPOL	COMISARIA PNP INGUNZA
247	CONTRA EL PATRIMONIO	ROBO	AV LOS DOMINICOS ALTURA DE LA CA 22	COMISARIA PNP INGUNZA
248	CONTRA EL PATRIMONIO	HURTO	AV JAPON Y AV TOMAS VALLE	COMISARIA PNP INGUNZA
249	CONTRA EL PATRIMONIO	ROBO	INMEDIACIONES DEL PARQUE INRESA UR INRESA	COMISARIA PNP INGUNZA
250	CONTRA EL PATRIMONIO	HURTO	AV PACASMAYO Y AV BOCANEGRA	COMISARIA PNP INGUNZA
251	CONTRA EL PATRIMONIO	HURTO	AV PACASMAYO Y AV BOCANEGRA	COMISARIA PNP INGUNZA
252	CONTRA EL PATRIMONIO	HURTO	AV BOCANEGRA Y AV JAPON	COMISARIA PNP INGUNZA
253	CONTRA EL PATRIMONIO	HURTO	AV TOMAS VALLE Y AV LOS DOMINICOS	COMISARIA PNP INGUNZA
254	CONTRA EL PATRIMONIO	ROBO	CA 42 MZ M 1 LOTE 7 UR ALBINO HERRERA	COMISARIA PNP INGUNZA
255	CONTRA EL PATRIMONIO	ROBO	AV BOCANEGRA Y AV LOS DOMINICOS	COMISARIA PNP INGUNZA
256	CONTRA EL PATRIMONIO	ROBO	CA 28 CON CA 32 UR ALBINO HERRERA 2DA ETAPA	COMISARIA PNP INGUNZA
257	CONTRA EL PATRIMONIO	HURTO	AV TOMAS VALLE Y AV JAPON	COMISARIA PNP INGUNZA
258	CONTRA EL PATRIMONIO	HURTO	AV TOMAS VALLE Y AV PACASMAYO	COMISARIA PNP INGUNZA
259	CONTRA EL PATRIMONIO	HURTO	AV LOS DOMINICOS Y AV BOCANEGRA	COMISARIA PNP INGUNZA
260	CONTRA EL PATRIMONIO	HURTO	CA MISIONERO ABAD 212 DPTO 303 UR CIUDAD SATELITE SANTA ROSA	COMISARIA PNP INGUNZA
261	CONTRA EL PATRIMONIO	ROBO	AV PACASMAYO Y AV JAPON UR EL ALAMO	COMISARIA PNP INGUNZA
262	CONTRA EL PATRIMONIO	ROBO	INMEDIACIONES DEL PARQUE INRESA UR INRESA	COMISARIA PNP INGUNZA
263	CONTRA EL PATRIMONIO	HURTO	AV TOMAS VALLE Y AV PACASMAYO	COMISARIA PNP INGUNZA
264	CONTRA EL PATRIMONIO	HURTO	MZ K LOTE 17 UR EL ALAMO	COMISARIA PNP INGUNZA
265	CONTRA EL PATRIMONIO	ROBO	AV LOS DOMINICOS ALTURA DE LA PANADERIA EL MOLINO UR SESQUICENTENARIO	COMISARIA PNP INGUNZA
266	CONTRA EL PATRIMONIO	HURTO	AV TOMAS VALLE CA 32 Y CA 33	COMISARIA PNP INGUNZA
267	CONTRA EL PATRIMONIO	HURTO	CA LAS MAGNOLIAS CON CA PIMPINELAS UB VIPOL	COMISARIA PNP INGUNZA
268	CONTRA EL PATRIMONIO	HURTO	CA MISIONERO ZIMINI UR CIUDAD SATELITE SANTA ROSA	COMISARIA PNP INGUNZA
269	CONTRA EL PATRIMONIO	ROBO	AV JAPON Y AV TOMAS VALLE	COMISARIA PNP INGUNZA
270	CONTRA EL PATRIMONIO	ROBO	AV PACASMAYO Y AV CANTA CALLAO	COMISARIA PNP INGUNZA
271	CONTRA EL PATRIMONIO	ROBO	AV ELMER FAUCETT Y AV CANADA UR SAN JUAN MACIAS	COMISARIA PNP INGUNZA
272	CONTRA EL PATRIMONIO	ROBO	AV LOS NENUFARES FONTIS DEL MERCADO VIPOL	COMISARIA PNP INGUNZA
273	CONTRA EL PATRIMONIO	ROBO	CA SANTA ROSA MZ M LOTE12 UR LAS FRESAS	COMISARIA PNP INGUNZA
274	CONTRA EL PATRIMONIO	HURTO	AV LOS DOMINICOS Y AV SANTA ROSA	COMISARIA PNP INGUNZA
275	CONTRA EL PATRIMONIO	HURTO	AV TOMAS VALLE Y CA 30	COMISARIA PNP INGUNZA
276	CONTRA EL PATRIMONIO	ROBO	AV LOS DOMINICOS Y AV LOS DOMINICOS	COMISARIA PNP INGUNZA
277	CONTRA EL PATRIMONIO	ROBO	AV PACASMAYO ALTURA DEL PARADERO 45	COMISARIA PNP INGUNZA
278	CONTRA EL PATRIMONIO	HURTO	500 AV LOS DOMINICOS	COMISARIA PNP INGUNZA
279	CONTRA EL PATRIMONIO	HURTO	UR ALBINO HERRERAA MZ F LOTE 3	COMISARIA PNP INGUNZA
280	CONTRA EL PATRIMONIO	HURTO	ESPALDAS DEL HOSTAL CHAVIN UR ALBINO HERRERA 2DA ETAPA	COMISARIA PNP INGUNZA

N	TIPO	MODO	DIRECCION	OBS
281	CONTRA EL PATRIMONIO	HURTO	AV LOS DOMINICOS Y AV SANTA ROSA	COMISARIA PNP INGUNZA
282	CONTRA EL PATRIMONIO	HURTO	AV LOS DOMINICOS Y AV CANTA CALLAO	COMISARIA PNP INGUNZA
283	CONTRA EL PATRIMONIO	HURTO	UR CIUDAD NUEVA Y CA OLLANTA PIZAC UR SAN JUAN MACIAS	COMISARIA PNP INGUNZA
284	CONTRA EL PATRIMONIO	ROBO	AV BOCANEGRA Y AV LOS DOMINICOS	COMISARIA PNP INGUNZA
285	CONTRA EL PATRIMONIO	HURTO	UR INRESA	COMISARIA PNP INGUNZA
286	CONTRA EL PATRIMONIO	ROBO	AV JAPON Y AV CANTA CALLAO	COMISARIA PNP INGUNZA
287	CONTRA EL PATRIMONIO	ROBO	AV TOMAS VALLE Y AV PACASMAYO	COMISARIA PNP INGUNZA
288	CONTRA EL PATRIMONIO	ROBO	AV LOS DOMINICOS Y AV BOCANEGRA	COMISARIA PNP INGUNZA
289	CONTRA EL PATRIMONIO	HURTO	AV PACASMAYO ALTURA LICORERIA SAMANIEGO UR VIPOL	COMISARIA PNP INGUNZA
290	CONTRA EL PATRIMONIO	HURTO	AV JAPON Y AV COLECTORA	COMISARIA PNP INGUNZA
291	CONTRA EL PATRIMONIO	ROBO	AV PACASMAYO ALTURA DE LA CA 12 UR ALBINO HERRERA	COMISARIA PNP INGUNZA
292	CONTRA EL PATRIMONIO	HURTO	AV TOMAS VALLE Y AV JAPON	COMISARIA PNP INGUNZA
293	CONTRA EL PATRIMONIO	ROBO	AV CANTA CALLAO Y AV JAPON INMEDIACIONES TOTTUS	COMISARIA PNP INGUNZA
294	CONTRA EL PATRIMONIO	HURTO	AV JAPON Y AV TOMAS VALLE	COMISARIA PNP INGUNZA
295	CONTRA EL PATRIMONIO	HURTO	UR ALBINO HERRERA II ETAPA MZ L 1 LOTE 1	COMISARIA PNP INGUNZA
296	CONTRA EL PATRIMONIO	HURTO	AV LOS DOMINICOS Y AV BOCANEGRA	COMISARIA PNP INGUNZA
297	CONTRA EL PATRIMONIO	ROBO	500 AV LOS DOMINICOS	COMISARIA PNP INGUNZA
298	CONTRA EL PATRIMONIO	HURTO	AV CANTA CALLAO Y AV ELMER FAUCETT	COMISARIA PNP INGUNZA
299	CONTRA EL PATRIMONIO	ROBO	AV JAPON Y CA 4	COMISARIA PNP INGUNZA
300	CONTRA EL PATRIMONIO	ROBO	AV TOMAS VALLE Y AV LOS DOMINICOS	COMISARIA PNP INGUNZA
301	CONTRA EL PATRIMONIO	ROBO	AV TOMAS VALLE Y AV LOS DOMINICOS	COMISARIA PNP INGUNZA
302	CONTRA EL PATRIMONIO	ROBO	AV PACASMAYO Y AV COLECTORA	COMISARIA PNP INGUNZA
303	CONTRA EL PATRIMONIO	HURTO	AV PACASMAYO MZ I LOTE 4 UR LOS JAZMINES 2DA ETAPA	COMISARIA PNP INGUNZA
304	CONTRA EL PATRIMONIO	HURTO	AV PACASMAYO MZ K LOTE 23	COMISARIA PNP INGUNZA
305	CONTRA EL PATRIMONIO	HURTO	400 AV PACASMAYO	COMISARIA PNP INGUNZA
306	CONTRA EL PATRIMONIO	ESTAFA Y OTRAS DEFRAUDACIONES	MZ F LOTE 4 UR LAS FRESAS	COMISARIA PNP INGUNZA
307	CONTRA EL PATRIMONIO	ROBO	AV TOMAS VALLE Y AV LOS DOMINICOS	COMISARIA PNP INGUNZA
308	CONTRA EL PATRIMONIO	ROBO	AV TOMAS VALLE Y AV JAPON	COMISARIA PNP INGUNZA
309	CONTRA EL PATRIMONIO	HURTO	AV TOMAS VALLE Y AV JAPON	COMISARIA PNP INGUNZA
310	CONTRA EL PATRIMONIO	HURTO	AV CANTA CALLAO Y PSJ CANADA UR SAN JUAN MACIAS CALLAO	COMISARIA PNP INGUNZA
311	CONTRA EL PATRIMONIO	ROBO	AV PACASMAYO Y AV CANTA CALLAO	COMISARIA PNP INGUNZA
312	CONTRA EL PATRIMONIO	ROBO	AV LOS DOMINICOS Y AV SANTA ROSA	COMISARIA PNP INGUNZA
313	CONTRA EL PATRIMONIO	HURTO	INMEDIACIONES DE LA MZ A LOTE 20 UR SESQUICENTENARIO	COMISARIA PNP INGUNZA
314	CONTRA EL PATRIMONIO	HURTO	AV TOMAS VALLE AV ANGELICA GAMARRA	COMISARIA PNP INGUNZA
315	CONTRA EL PATRIMONIO	ROBO	AV LOS DOMINICOS Y CA 39	COMISARIA PNP INGUNZA
316	CONTRA EL PATRIMONIO	ROBO	AV LOS DOMINICOS Y AV SANTA ROSA	COMISARIA PNP INGUNZA
317	CONTRA EL PATRIMONIO	ROBO	AV LOS DOMINICOS Y AV LOS ROSALES	COMISARIA PNP INGUNZA
318	CONTRA EL PATRIMONIO	HURTO	300 AV LOS DOMINICOS	COMISARIA PNP INGUNZA
319	CONTRA EL PATRIMONIO	ROBO	AV PACASMAYO Y AV COLECTORA	COMISARIA PNP INGUNZA
320	CONTRA EL PATRIMONIO	ROBO	ALAMEDA SANTA ROSA UR CIUDAD SATELITE SANTA ROSA	COMISARIA PNP INGUNZA

N	TIPO	MODO	DIRECCION	OBS
321	CONTRA EL PATRIMONIO	ROBO	AV TOMAS VALLE Y AV ANGELICA GAMARRA	COMISARIA PNP INGUNZA
322	CONTRA EL PATRIMONIO	ROBO	AV LOS DOMINICOS Y AV TOMAS VALLE	COMISARIA PNP INGUNZA
323	CONTRA EL PATRIMONIO	ROBO	AV ELMER FAUCETT Y AV CUZCO UR SAN JUAN MACIAS	COMISARIA PNP INGUNZA
324	CONTRA EL PATRIMONIO	ROBO	AV BOCANEGRA CON EL PSJ 4 UR ALBINO HERRERA 1ERA ETAPA	COMISARIA PNP INGUNZA
325	CONTRA EL PATRIMONIO	ROBO	AV PACASMAYO Y LA AV BOCANEGRA	COMISARIA PNP INGUNZA
326	CONTRA EL PATRIMONIO	ROBO	CA LAS MAGNOLIAS Y CA PIMPINELA UR VIPOL	COMISARIA PNP INGUNZA
327	CONTRA LA VIDA, CUERPO Y LA SALUD	LESIONES (OTROS)	AV CANTA CALLAO Y AV JAPON INTERIOR DE LA TIENDA SODIMAC	COMISARIA PNP INGUNZA
328	CONTRA EL PATRIMONIO	ROBO	AV CANTA CALLAO Y AV CANADA UR SAN JUAN MACIAS	COMISARIA PNP INGUNZA
329	CONTRA EL PATRIMONIO	HURTO	PSJ TAMBOMACHAY CON LA AV MADRE DE DIOS UR SAN JUAN MACIAS	COMISARIA PNP INGUNZA
330	CONTRA EL PATRIMONIO	HURTO	AV LOS DOMINICOS Y AV BOCANEGRA	COMISARIA PNP INGUNZA
331	CONTRA EL PATRIMONIO	ROBO	AV LOS DOMINICOS Y AV SANTA ROSA	COMISARIA PNP INGUNZA
332	CONTRA EL PATRIMONIO	ROBO	1200 AV LOS DOMINICOS	COMISARIA PNP INGUNZA
333	CONTRA EL PATRIMONIO	ROBO	INMEDIACIONES DEL PARQUE SESQUICENTENARIO	COMISARIA PNP INGUNZA
334	CONTRA EL PATRIMONIO	HURTO	AV LOS DOMINICOS ALTURA DE LA I E JESUS SALVADOR	COMISARIA PNP INGUNZA
335	CONTRA EL PATRIMONIO	ROBO	AV JAPON Y AV JAPON	COMISARIA PNP INGUNZA
336	CONTRA EL PATRIMONIO	ROBO	AV TOMAS VALLE Y AV LOS DOMINICOS	COMISARIA PNP INGUNZA
337	CONTRA EL PATRIMONIO	ROBO	AV LOS DOMINICOS Y AV BOCANEGRA	COMISARIA PNP INGUNZA
338	CONTRA EL PATRIMONIO	ROBO	AV TOMAS VALLE Y AV PACASMAYO	COMISARIA PNP INGUNZA
339	CONTRA EL PATRIMONIO	ROBO	AV TOMAS VALLE Y AV LOS DOMINICOS	COMISARIA PNP INGUNZA
340	CONTRA EL PATRIMONIO	HURTO	INMEDIACIONES DE LA MZ E LOTE 27 UR SAN JUAN MACIAS	COMISARIA PNP INGUNZA
341	CONTRA EL PATRIMONIO	HURTO	AV JAPON Y AV TOMAS VALLE MERCADO SANTA ROSA UR SATELITE SANTA ROSA	COMISARIA PNP INGUNZA
342	CONTRA EL PATRIMONIO	HURTO	AV TOMAS VALLE Y AV PACASMAYO	COMISARIA PNP INGUNZA
343	CONTRA EL PATRIMONIO	HURTO	AV TOMAS VALLE Y AV LOS DOMINICOS	COMISARIA PNP INGUNZA
344	CONTRA EL PATRIMONIO	ROBO	300 AV PACASMAYO PARADERO POZOS UR SATELITE SANTA ROSA	COMISARIA PNP INGUNZA
345	CONTRA EL PATRIMONIO	HURTO	AV PACASMAYO CDRA 6 INMEDIACIONES I E SOR ANA DE LOS ANGELES	COMISARIA PNP INGUNZA
346	CONTRA EL PATRIMONIO	ROBO	FRONTIS CA 29 MZ O 1 UR ALBINO HERRERA	COMISARIA PNP INGUNZA
347	CONTRA EL PATRIMONIO	ROBO	AV JAPON Y AV CANTA CALLAO	COMISARIA PNP INGUNZA
348	CONTRA EL PATRIMONIO	ROBO	AV PACASMAYO Y CA 1	COMISARIA PNP INGUNZA
349	CONTRA EL PATRIMONIO	ROBO	AV TOMAS VALLE Y AV LOS DOMINICOS	COMISARIA PNP INGUNZA
350	CONTRA EL PATRIMONIO	ROBO	AV LOS DOMINICOS Y CA 39	COMISARIA PNP INGUNZA
351	CONTRA EL PATRIMONIO	ROBO	AV PACASMAYO ALTURA DEL PARADERO POZOS UR SATELITE SANTA ROSA	COMISARIA PNP INGUNZA
352	CONTRA EL PATRIMONIO	ROBO	1100 AV LOS DOMINICOS	COMISARIA PNP INGUNZA
353	CONTRA EL PATRIMONIO	ROBO	AV PACASMAYO ALTURA DEL PARADERO LOS POZOS UR SATELITE SANTA ROSA	COMISARIA PNP INGUNZA
354	CONTRA EL PATRIMONIO	ROBO	AV LOS DOMINICOS ALTURA DE LA PANADERIA EL MOLINO	COMISARIA PNP INGUNZA
355	CONTRA LA VIDA, CUERPO Y LA SALUD	LESIONES (OTROS)	MZ G LOTE 25 PSJ AREQUIPA UR SAN JUAN MACIAS	COMISARIA PNP INGUNZA
356	CONTRA EL PATRIMONIO	HURTO	AV LOS DOMINICOS 567 UR VIPOL	COMISARIA PNP INGUNZA
357	CONTRA EL PATRIMONIO	ROBO	AV TOMAS VALLE Y AV PACASMAYO	COMISARIA PNP INGUNZA
358	CONTRA EL PATRIMONIO	HURTO	1096 AV LOS DOMINICOS UR NARDOS	COMISARIA PNP INGUNZA
359	CONTRA EL PATRIMONIO	ROBO	AV TOMAS VALLE Y AV PACASMAYO	COMISARIA PNP INGUNZA
360	CONTRA EL PATRIMONIO	HURTO	AV CANTA CALLAO Y AV JAPON	COMISARIA PNP INGUNZA

N	TIPO	MODO	DIRECCION	OBS
361	CONTRA EL PATRIMONIO	ESTAFA Y OTRAS DEFRAUDACIONES	AV TOMAS VALLE Y AV ANGELICA GAMARRA	COMISARIA PNP INGUNZA
362	CONTRA EL PATRIMONIO	ROBO	INMEDIACIONES DEL PARQUE INRESA	COMISARIA PNP INGUNZA
363	CONTRA EL PATRIMONIO	ROBO	AV TOMAS VALLE Y AV LOS DOMINICOS	COMISARIA PNP INGUNZA
364	CONTRA EL PATRIMONIO	ROBO	AV LOS DOMINICOS Y AV SANTA ROSA	COMISARIA PNP INGUNZA
365	CONTRA EL PATRIMONIO	ROBO	CA MADRE DE DIOS Y CA TAMBOMACHAY UR SAN JUAN MACIAS	COMISARIA PNP INGUNZA
366	CONTRA EL PATRIMONIO	ROBO	3200 AV TOMAS VALLE	COMISARIA PNP INGUNZA
367	CONTRA EL PATRIMONIO	HURTO	AV LOS NENUFARES MZ C2 LOTE 34	COMISARIA PNP INGUNZA
368	CONTRA EL PATRIMONIO	HURTO	AV LOS DOMINICOS Y AV BOCANEGRA	COMISARIA PNP INGUNZA
369	CONTRA EL PATRIMONIO	HURTO	AV TOMAS VALLE Y AV PACASMAYO	COMISARIA PNP INGUNZA
370	CONTRA EL PATRIMONIO	ROBO	AV JAPON Y AV CANTA CALLAO	COMISARIA PNP INGUNZA
371	CONTRA EL PATRIMONIO	ROBO	AV PACASMAYO ALTURA DEL PARADERO POZOS UR SATELITE SANTA ROSA	COMISARIA PNP INGUNZA
372	CONTRA EL PATRIMONIO	ROBO	AV PACASMAYO ALTURA DE LA IE SOR ANAN DE LOS ANGELES	COMISARIA PNP INGUNZA
373	CONTRA EL PATRIMONIO	ROBO	AV CANADA UR SAN JUAN MACIAS	COMISARIA PNP INGUNZA
374	CONTRA EL PATRIMONIO	HURTO	AV TOMAS VALLE Y AV JAPON	COMISARIA PNP INGUNZA
375	CONTRA LA VIDA, CUERPO Y LA SALUD	LESIONES (OTROS)	3500 AV TOMAS VALLE INTERIOR DEL HOSPITAL NEGREIROS	COMISARIA PNP INGUNZA
376	CONTRA EL PATRIMONIO	ROBO	AV LOS DOMINICOS ALTURA DE LA PANADERIA EL MOLINO	COMISARIA PNP INGUNZA
377	CONTRA EL PATRIMONIO	ROBO	100 AV LOS NENUFARES UR VIPOL	COMISARIA PNP INGUNZA
378	CONTRA EL PATRIMONIO	HURTO	AV PACASMAYO Y AV BOCANEGRA	COMISARIA PNP INGUNZA
379	CONTRA EL PATRIMONIO	ROBO	AV TOMAS VALLE Y AV PACASMAYO	COMISARIA PNP INGUNZA
380	CONTRA EL PATRIMONIO	ROBO	AV TOMAS VALLE Y AV LOS DOMINICOS	COMISARIA PNP INGUNZA
381	CONTRA EL PATRIMONIO	ROBO	PSJ ABANCAY Y AV ELMER FAUCETT UR SAN JUAN MACIAS	COMISARIA PNP INGUNZA
382	CONTRA EL PATRIMONIO	ROBO	AV JAPON Y AV BOCANEGRA	COMISARIA PNP INGUNZA
383	CONTRA EL PATRIMONIO	ROBO	INMED DEL MERCADO SANTA ROSA Y AV TOMAS VALLE UR SATELITE SANTA ROSA	COMISARIA PNP INGUNZA
384	CONTRA EL PATRIMONIO	HURTO	INMEDIACIONES DEL MERCADO EL ALAMO UR EL ALAMO	COMISARIA PNP INGUNZA
385	CONTRA EL PATRIMONIO	ROBO	AV CANTA CALLO Y AV JAPON	COMISARIA PNP INGUNZA
386	CONTRA EL PATRIMONIO	ROBO	AV BOCANEGRA Y AV LOS DOMINICOS	COMISARIA PNP INGUNZA
387	CONTRA EL PATRIMONIO	HURTO	AV TOMAS VALLE Y AV PACASMAYO	COMISARIA PNP INGUNZA
388	CONTRA EL PATRIMONIO	ROBO	INMED DEL HOSPITAL NEGREIROS AV TOMAS VALLE CDRA 35	COMISARIA PNP INGUNZA
389	CONTRA EL PATRIMONIO	HURTO	AV TOMAS VALLE Y AV LOS DOMINICOS	COMISARIA PNP INGUNZA
390	CONTRA EL PATRIMONIO	HURTO	AV PACASMAYO Y AV TOMAS VALLE	COMISARIA PNP INGUNZA
391	CONTRA EL PATRIMONIO	HURTO	AV TOMAS VALLE Y AV LOS DOMINICOS	COMISARIA PNP INGUNZA
392	CONTRA EL PATRIMONIO	HURTO	AV TOMAS VALLE Y AV ANGELICA GAMARRA	COMISARIA PNP INGUNZA
393	CONTRA EL PATRIMONIO	HURTO	AV CANADA Y CANTA CALLAO UR SAN JUAN MACIAS CALLAO	COMISARIA PNP INGUNZA
394	CONTRA EL PATRIMONIO	ROBO	CA EL SANTUARIO CA ESCAPULARIO UR SATELITE SANTA ROSA	COMISARIA PNP INGUNZA
395	CONTRA EL PATRIMONIO	HURTO	FRONTIS MZ C1 LOTE 7 PSJ COLQUE UR SAN JUAN MACIAS	COMISARIA PNP INGUNZA
396	CONTRA EL PATRIMONIO	ROBO	AV LOS DOMINICOS Y AV BOCANEGRA	COMISARIA PNP INGUNZA
397	CONTRA EL PATRIMONIO	ROBO	MZ B LOTE 30 UR INRESA	COMISARIA PNP INGUNZA
398	CONTRA EL PATRIMONIO	ROBO	AV TOMAS VALLE Y AV JAPON	COMISARIA PNP INGUNZA
399	CONTRA EL PATRIMONIO	HURTO	AV TOMAS VALLE Y AV PACASMAYO	COMISARIA PNP INGUNZA
400	CONTRA EL PATRIMONIO	ROBO	AV LOS DOMINICOS Y AV TOMAS VALLE	COMISARIA PNP INGUNZA

N	TIPO	MODO	DIRECCION	OBS
401	CONTRA EL PATRIMONIO	ROBO	PSJ AREQUIPA MZ D LOTE 33 UR SAN JUAN MACIAS	COMISARIA PNP INGUNZA
402	CONTRA EL PATRIMONIO	ROBO	AV TOMAS VALLE Y AV PACASMAYO	COMISARIA PNP INGUNZA
403	CONTRA LA VIDA, CUERPO Y LA SALUD	LESIONES (OTROS)	INMED DE LA I E SPELUCIN UR SESQUICENTENARIO	COMISARIA PNP INGUNZA
404	CONTRA EL PATRIMONIO	HURTO	AV PACASMAYO Y CA LOS ROSALES	COMISARIA PNP INGUNZA
405	CONTRA EL PATRIMONIO	HURTO	AV PACASMAYO PARADERO 45	COMISARIA PNP INGUNZA
406	CONTRA EL PATRIMONIO	ROBO	AV TOMAS VALLE Y AV JAPON	COMISARIA PNP INGUNZA
407	CONTRA EL PATRIMONIO	ROBO	AV BOCANEGRA Y AV PACASMAYO	COMISARIA PNP INGUNZA
408	CONTRA EL PATRIMONIO	HURTO	AV LOS DOMINICOS Y AV TOMAS VALLE	COMISARIA PNP INGUNZA
409	CONTRA EL PATRIMONIO	ROBO	AV LOS NENUFARES Y CA CAPILLA UR SATELITE SANTA ROSA	COMISARIA PNP INGUNZA
410	CONTRA EL PATRIMONIO	ROBO	AV TOMAS VALLE Y AV LOS DOMINICOS	COMISARIA PNP INGUNZA
411	CONTRA EL PATRIMONIO	ROBO	AV LOS DOMINICOS Y AV BOCANEGRA	COMISARIA PNP INGUNZA
412	CONTRA EL PATRIMONIO	ROBO	AV PACASMAYO ALTURA DEL PARADEROS POZOS UR SATELITE SANTA ROSA	COMISARIA PNP INGUNZA
413	CONTRA EL PATRIMONIO	ROBO	AV ALAMEDA MISIONERO 635 UR SATELITE SANTA ROSA	COMISARIA PNP INGUNZA
414	CONTRA EL PATRIMONIO	HURTO	3200 AV TOMAS VALLE PARADERO FARMACIA	COMISARIA PNP INGUNZA
415	CONTRA EL PATRIMONIO	ROBO	AV LOS DOMINICOS Y AV BOCANGRA	COMISARIA PNP INGUNZA
416	CONTRA EL PATRIMONIO	ROBO	AV LOS DOMINICOS ALTURA DE LA I E SPELUCIN	COMISARIA PNP INGUNZA
417	CONTRA EL PATRIMONIO	ROBO	AV CANADA UR SAN JUAN MACIAS	COMISARIA PNP INGUNZA
418	CONTRA LA VIDA, CUERPO Y LA SALUD	LESIONES (OTROS)	3500 AV TOMAS VALLE ALTURA DEL HOSPITAL NEGREIROS	COMISARIA PNP INGUNZA
419	CONTRA EL PATRIMONIO	ROBO	300 AV PACASMAYO UR SATELITE SANTA ROSA	COMISARIA PNP INGUNZA
420	CONTRA EL PATRIMONIO	HURTO	AV JAPON Y AV CANTA CALLAO	COMISARIA PNP INGUNZA
421	CONTRA EL PATRIMONIO	ROBO	MISIONERO VEGA UR SATELITE SANTA ROSA	COMISARIA PNP INGUNZA
422	CONTRA EL PATRIMONIO	ROBO	TOMAS VALLE Y AV PACASMAYO	COMISARIA PNP INGUNZA
423	CONTRA EL PATRIMONIO	HURTO	212 AV PACASMAYO UR SATELITE SANTA ROSA	COMISARIA PNP INGUNZA
424	CONTRA EL PATRIMONIO	ROBO	AV LOS DOMINICOS 926 UR VIPOL	COMISARIA PNP INGUNZA
425	CONTRA EL PATRIMONIO	HURTO	INMEDIACIONES DEL MERCADO EL ALAMO UR EL ALAMO	COMISARIA PNP INGUNZA
426	CONTRA EL PATRIMONIO	ROBO	CA MISIONERO ABAD UR SATELITE SANTA ROSA	COMISARIA PNP INGUNZA
427	CONTRA EL PATRIMONIO	ROBO	ALTURA DE LA I E SPELICIN VEGA UR SESQUICENTENARIO	COMISARIA PNP INGUNZA
428	CONTRA EL PATRIMONIO	ROBO	AV LOS DOMINICOS Y AV SATA ROSA	COMISARIA PNP INGUNZA
429	CONTRA EL PATRIMONIO	ROBO	AV PACASMAYO Y AV BOCANEGRA	COMISARIA PNP INGUNZA
430	CONTRA EL PATRIMONIO	ROBO	AV CANTA CALLAO Y AV LOS DOMINICOS	COMISARIA PNP INGUNZA
431	CONTRA EL PATRIMONIO	ROBO	AV JAPON Y AV COLECTORA	COMISARIA PNP INGUNZA
432	CONTRA EL PATRIMONIO	ROBO	200 AV PACASMAYO	COMISARIA PNP INGUNZA
433	CONTRA EL PATRIMONIO	ROBO	AV BOCANEGRA Y AV JAPON	COMISARIA PNP INGUNZA
434	CONTRA EL PATRIMONIO	HURTO	INMEDIACIONES DEL MERCADO SANTA ROSA Y LA AV JAPON UR SATELITE SANTA ROSA	COMISARIA PNP INGUNZA
435	CONTRA EL PATRIMONIO	ROBO	200 AV JAPON	COMISARIA PNP INGUNZA
436	CONTRA LA LIBERTAD	VIOLACIÉN DE LA LIBERTAD SEXUAL	CA MISIONERO VEGA Y LA AV JAPON UR SATELITE SANTA ROSA	COMISARIA PNP INGUNZA
437	CONTRA EL PATRIMONIO	ROBO	AV TOMAS VALLE Y AV PACASMAYO	COMISARIA PNP INGUNZA
438	CONTRA EL PATRIMONIO	ROBO	ALAMEDA DE LOS MISIONEROS UR CIUDAD SATELITE SANTA ROSA	COMISARIA PNP INGUNZA
439	CONTRA EL PATRIMONIO	ROBO	AV PACASMAYO Y AV TOMAS VALLE	COMISARIA PNP INGUNZA
440	CONTRA EL PATRIMONIO	ROBO	AV JAPON Y CA 3	COMISARIA PNP INGUNZA

N	TIPO	MODO	DIRECCION	OBS
441	CONTRA EL PATRIMONIO	ROBO	AV JAPON CRUCE CA 4	COMISARIA PNP INGUNZA
442	CONTRA EL PATRIMONIO	ROBO	AV BOCANEGRA Y AV LOS DOMINICOS	COMISARIA PNP INGUNZA
443	CONTRA EL PATRIMONIO	ROBO	AV JAPON Y AV TOMAS VALLE	COMISARIA PNP INGUNZA
444	CONTRA EL PATRIMONIO	ROBO	AV PACASMAYO ALTURA DEL PARADERO POZOS UR SATELITE SANTA ROSA	COMISARIA PNP INGUNZA
445	CONTRA EL PATRIMONIO	ROBO	AV BOCANEGRA Y AV LOS DOMINICOS UR SESQUICENTENARIO	COMISARIA PNP INGUNZA
446	CONTRA EL PATRIMONIO	ROBO	AV PACASMAYO Y AV BOCANEGRA UR LOS JAZMINES	COMISARIA PNP INGUNZA
447	CONTRA EL PATRIMONIO	HURTO	AV LOS DOMINICOS MZ L LOTE 4 UR SESQUICENTENARIO	COMISARIA PNP INGUNZA
448	CONTRA EL PATRIMONIO	ROBO	1600 AV JAPON	COMISARIA PNP INGUNZA
449	CONTRA EL PATRIMONIO	ROBO	AV LOS NENUFARES Y AV BOCANEGRA	COMISARIA PNP INGUNZA
450	CONTRA EL PATRIMONIO	ROBO	AV LOS DOMINICOS Y AV SANTA ROSA	COMISARIA PNP INGUNZA
451	CONTRA EL PATRIMONIO	ROBO	AV BOCANEGRA Y AV PACASMAYO	COMISARIA PNP INGUNZA
452	CONTRA EL PATRIMONIO	ROBO	AV TOMAS VALLE Y AV PACASMAYO	COMISARIA PNP INGUNZA
453	CONTRA EL PATRIMONIO	EXTORSIÈN	AV CANADA MZ D LOTE 1 UR SAN JUAN MACIAS	COMISARIA PNP INGUNZA
454	CONTRA EL PATRIMONIO	ROBO	AV COLECTORA Y AV PACASMAYO	COMISARIA PNP INGUNZA
455	CONTRA EL PATRIMONIO	HURTO	AV ELMER FAUCETT Y AV CANTA CALLAO	COMISARIA PNP INGUNZA
456	CONTRA EL PATRIMONIO	ROBO	CA 28 UR ALBINO HERRERA	COMISARIA PNP INGUNZA
457	CONTRA EL PATRIMONIO	HURTO	CA MISIONEROS ILLESCAS Y AV PACASMAYO	COMISARIA PNP INGUNZA
458	CONTRA EL PATRIMONIO	ROBO	AV TOMAS VALLE Y AV LOS DOMINICOS	COMISARIA PNP INGUNZA
459	CONTRA EL PATRIMONIO	ROBO	AV COLECTORA MZ B1 LOTE 16 UR EL ALAMO	COMISARIA PNP INGUNZA
460	CONTRA EL PATRIMONIO	ROBO	500 AV LOS DOMINICOS	COMISARIA PNP INGUNZA
461	CONTRA EL PATRIMONIO	ROBO	CA MISIONEROS SAN MARTIN UR SATELITE SANTA ROSA	COMISARIA PNP INGUNZA
462	CONTRA EL PATRIMONIO	ROBO	PSJ TAMBOMACHAY UR SAN JUAN MACIAS	COMISARIA PNP INGUNZA
463	CONTRA EL PATRIMONIO	ROBO	INMEDIACIONES DEL MERCADO EL ALAMO	COMISARIA PNP INGUNZA
464	CONTRA EL PATRIMONIO	ROBO	AV LOS DOMINICOS 742	COMISARIA PNP INGUNZA
465	CONTRA EL PATRIMONIO	ROBO	AV JAPON Y AV CANTA CALLAO	COMISARIA PNP INGUNZA
466	CONTRA EL PATRIMONIO	HURTO	AV PACASMAYO Y AV TOMAS VALLE	COMISARIA PNP INGUNZA
467	CONTRA EL PATRIMONIO	ROBO	112 AV BOCANEGRA	COMISARIA PNP INGUNZA
468	CONTRA EL PATRIMONIO	ROBO	AV TOMAS VALLE Y AV JAPON	COMISARIA PNP INGUNZA
469	CONTRA EL PATRIMONIO	ROBO	AV TOMAS VALLE Y AV LOS DOMINICOS	COMISARIA PNP INGUNZA
470	CONTRA EL PATRIMONIO	ROBO	AV LOS DOMINICOS Y AV BOCANEGRA	COMISARIA PNP INGUNZA
471	CONTRA EL PATRIMONIO	ROBO	AV CANTA CALLAO Y AV ELMER FAUCETT	COMISARIA PNP INGUNZA
472	CONTRA EL PATRIMONIO	ROBO	AV LOS DOMINICOS Y AV TOMAS VALLE	COMISARIA PNP INGUNZA
473	CONTRA EL PATRIMONIO	HURTO	AV LOS DOMINICOS Y AV BOCANEGRA	COMISARIA PNP INGUNZA
474	CONTRA EL PATRIMONIO	ROBO	AV TOMAS VALLE Y AV ANGELICA GAMARR	COMISARIA PNP INGUNZA
475	CONTRA EL PATRIMONIO	HURTO	3200 AV TOMAS VALLE	COMISARIA PNP INGUNZA
476	CONTRA EL PATRIMONIO	ROBO	AV TOMAS VALLE Y AV ANGELICA GAMARRA	COMISARIA PNP INGUNZA
477	CONTRA LA VIDA, CUERPO Y LA SALUD	LESIONES (OTROS)	AV TOMAS VALLE Y AV PACASMAYO	COMISARIA PNP INGUNZA
478	CONTRA EL PATRIMONIO	ROBO	AV TOMAS VALLE Y AV LOS DOMINICOS	COMISARIA PNP INGUNZA
479	CONTRA EL PATRIMONIO	HURTO	AV PACASMAYO ALTURA DEL PARADERO POZOS UR SATELITE SANTA ROSA	COMISARIA PNP INGUNZA
480	CONTRA EL PATRIMONIO	ROBO	AV TOMAS VALLE Y AV JAPON	COMISARIA PNP INGUNZA

N	TIPO	MODO	DIRECCION	OBS
481	CONTRA EL PATRIMONIO	ROBO	AV TOMAS VALLE Y AV PACASMAYO	COMISARIA PNP INGUNZA
482	CONTRA EL PATRIMONIO	ROBO	AV COLECTORA Y AV JAPON	COMISARIA PNP INGUNZA
483	CONTRA EL PATRIMONIO	ROBO	AV DOMINICOA Y AV BOCANEGRA	COMISARIA PNP INGUNZA
484	CONTRA EL PATRIMONIO	APROPIACIÉN IL=CITA	PSJ PUCARA MZ I 1 LOTE 6 UR SAN JUAN MACIAS	COMISARIA PNP INGUNZA
485	CONTRA LA VIDA, CUERPO Y LA SALUD	LESIONES (OTROS)	PSJ TAQMBOMACHAY Y PARQUE LA BOMBA UR SAN JUAN MACIAS	COMISARIA PNP INGUNZA
486	CONTRA EL PATRIMONIO	ROBO	AV PACASMAYO Y AV CANTA CALLAO	COMISARIA PNP INGUNZA
487	CONTRA EL PATRIMONIO	ROBO	AV TOMAS VALLE Y AV LOS DOMINICOS	COMISARIA PNP INGUNZA
488	CONTRA EL PATRIMONIO	ROBO	AV TOMAS VALLE Y AV ANGELICA GAMARRA	COMISARIA PNP INGUNZA
489	CONTRA EL PATRIMONIO	ROBO	3500 AV TOMAS VALLE ALTURA DEL HOSPITAL NEGREIROS	COMISARIA PNP INGUNZA
490	CONTRA EL PATRIMONIO	ROBO	AV PACASMAYO ALTURA DEL PARADEROS POZOS UR SATELITE SANTA ROSA	COMISARIA PNP INGUNZA
491	CONTRA EL PATRIMONIO	ROBO	ALTURA DEL PARQUE LAS MUSSAS UR ALBINO HERRERA	COMISARIA PNP INGUNZA
492	CONTRA EL PATRIMONIO	ROBO	900 AV NENUFAFES UR VIPOL	COMISARIA PNP INGUNZA
493	CONTRA EL PATRIMONIO	ROBO	AV TOMAS VALLE Y AV LOS DOMINICOS	COMISARIA PNP INGUNZA
494	CONTRA EL PATRIMONIO	HURTO	3200 AV TOMAS VALLE	COMISARIA PNP INGUNZA
495	CONTRA EL PATRIMONIO	ROBO	AV TOMAS VALLE Y AV PACASMAYO	COMISARIA PNP INGUNZA
496	CONTRA EL PATRIMONIO	ROBO	900 AV LOS DOMINICOS	COMISARIA PNP INGUNZA
497	CONTRA EL PATRIMONIO	HURTO	AV ELMER FAUCETT Y AV CANTA CALLAO	COMISARIA PNP INGUNZA
498	CONTRA EL PATRIMONIO	ROBO	AV PACASMAYO Y CA 5 ALTURA DEL PARADERO 45	COMISARIA PNP INGUNZA
499	CONTRA EL PATRIMONIO	ROBO	AV LOS NENUFARES Y CA CAPILLA UR VIPOL	COMISARIA PNP INGUNZA
500	CONTRA EL PATRIMONIO	ROBO	AV LOS DOMINICOS Y AV BOCANEGRA	COMISARIA PNP INGUNZA
501	CONTRA EL PATRIMONIO	ROBO	AV PACASMAYO Y CA EL SANTUARIO UR SATELITE SANTA ROSA	COMISARIA PNP INGUNZA
502	CONTRA EL PATRIMONIO	HURTO	AV TOMAS VALLE Y AV DMINICOS	COMISARIA PNP INGUNZA
503	CONTRA EL PATRIMONIO	HURTO	CA MISIONEROS VEGA UR SATELITE SANTA ROSA	COMISARIA PNP INGUNZA
504	CONTRA EL PATRIMONIO	HURTO	AV LOS DOMINICOS Y AV BOCANEGRA	COMISARIA PNP INGUNZA
505	CONTRA EL PATRIMONIO	ROBO	AV TOMAS VALLE Y AV JAPON	COMISARIA PNP INGUNZA
506	CONTRA EL PATRIMONIO	ROBO	5200 AV ELMER FAUCETT UR ALAMEDA PORTUARIA	COMISARIA PNP INGUNZA
507	CONTRA EL PATRIMONIO	ROBO	AV PACASMAYO ALTURA DEL PARADERO LOS POZOS UR SATELITE SANTA ROSA	COMISARIA PNP INGUNZA
508	CONTRA EL PATRIMONIO	HURTO	AV TOMAS VALLE Y AV ANGELICA GAMARRA	COMISARIA PNP INGUNZA
509	CONTRA EL PATRIMONIO	ROBO	AV JAPON Y AV JAPON	COMISARIA PNP INGUNZA
510	CONTRA EL PATRIMONIO	ROBO	AV ELMER ELMER FAUCETT UR 200 MILLAS	COMISARIA PNP INGUNZA
511	CONTRA EL PATRIMONIO	ROBO	AV LOS DOMINICOS Y CA LOS GIRASOLES UR VIPOL	COMISARIA PNP INGUNZA
512	CONTRA LA VIDA, CUERPO Y LA SALUD	LESIONES (OTROS)	1149 AV LOS DOMINICOS UR LAS COLINAS	COMISARIA PNP INGUNZA
513	CONTRA EL PATRIMONIO	HURTO	AV JAPON Y AV COLECTORA	COMISARIA PNP INGUNZA
514	CONTRA EL PATRIMONIO	ROBO	AV CUZCO UR SAN JUAN MACIAS	COMISARIA PNP INGUNZA
515	CONTRA EL PATRIMONIO	ROBO	AV PACASMAYO ALTURA DE LA I E SOR ANA DE LOS ANGELES	COMISARIA PNP INGUNZA
516	CONTRA EL PATRIMONIO	HURTO	AV ELMER FAUCETT 2463	COMISARIA PNP INGUNZA
517	CONTRA EL PATRIMONIO	ROBO	300 AV PACASMAYO UR SATELITE SANTA ROSA	COMISARIA PNP INGUNZA
518	CONTRA EL PATRIMONIO	ROBO	AV PACASMAYO Y AV COLECTORA	COMISARIA PNP INGUNZA
519	CONTRA EL PATRIMONIO	HURTO	AV CANTA CALLAO Y AV JAPON	COMISARIA PNP INGUNZA
520	CONTRA EL PATRIMONIO	ROBO	AV TOMAS VALLE Y AV LOS DOMINICOS	COMISARIA PNP INGUNZA

N	TIPO	MODO	DIRECCION	OBS
521	CONTRA EL PATRIMONIO	ROBO	3300 AV TOMAS VALLE	COMISARIA PNP INGUNZA
522	CONTRA EL PATRIMONIO	ROBO	CA 1 UR SESQUICENTENARIO	COMISARIA PNP INGUNZA
523	CONTRA EL PATRIMONIO	ROBO	AV TOMAS VALLE Y AV LOS DOMINICOS	COMISARIA PNP INGUNZA
524	CONTRA EL PATRIMONIO	ROBO	AV PACASMAYO Y AV BOCANEGRA	COMISARIA PNP INGUNZA
525	CONTRA EL PATRIMONIO	HURTO	AV TOMAS VALLE Y AV LOS DOMINICOS	COMISARIA PNP INGUNZA
526	CONTRA EL PATRIMONIO	HURTO	AV TOMAS VALLE Y AV LOS DOMINICOS	COMISARIA PNP INGUNZA
527	CONTRA EL PATRIMONIO	HURTO	AV TOMAS VALLE Y AV JAPON	COMISARIA PNP INGUNZA
528	CONTRA EL PATRIMONIO	ROBO	CA MISIONERO SAN MARTIN UR SATELITE SANTA ROSA	COMISARIA PNP INGUNZA
529	CONTRA EL PATRIMONIO	HURTO	AV LOS DOMINICOS Y AV CANTA CALLAO	COMISARIA PNP INGUNZA
530	CONTRA EL PATRIMONIO	HURTO	AV JAPON INMEDIACIONES DEL MERCADO SANTA ROSA UR SATELITE SANTA ROSA	COMISARIA PNP INGUNZA
531	CONTRA LA LIBERTAD	VIOLACIÉN DE LA LIBERTAD SEXUAL	AV JAPON Y AV CANTA CALLAO	COMISARIA PNP INGUNZA
532	CONTRA EL PATRIMONIO	ROBO	AV PACASMAYO Y AV TOMAS VALLE	COMISARIA PNP INGUNZA
533	CONTRA EL PATRIMONIO	ROBO	AV PACASMAYO AV TOMAS VALLE	COMISARIA PNP INGUNZA
534	CONTRA EL PATRIMONIO	ESTAFA Y OTRAS DEFRAUDACIONES	AV TOMAS VALLE Y AV PACASMAYO	COMISARIA PNP INGUNZA
535	CONTRA EL PATRIMONIO	ROBO	AV ELMER FAUCETT UR LOS PORTALES DEL AEROPUERTO	COMISARIA PNP INGUNZA
536	CONTRA EL PATRIMONIO	HURTO	AV TOMAS VALLE Y AV PACASMAYO	COMISARIA PNP INGUNZA
537	CONTRA EL PATRIMONIO	ROBO	AV LOS DOMINICOS Y AV BOCANEGRA	COMISARIA PNP INGUNZA
538	CONTRA EL PATRIMONIO	ROBO	AV TOMAS VALLE Y AV ANGELICA GAMARRA	COMISARIA PNP INGUNZA
539	CONTRA EL PATRIMONIO	ROBO	AV TOMAS VALLE Y AV PACASMAYO	COMISARIA PNP INGUNZA
540	CONTRA EL PATRIMONIO	HURTO	AV LOS DOMINICOS Y AV BOCANEGRA	COMISARIA PNP INGUNZA
541	CONTRA EL PATRIMONIO	ROBO	AV TOMAS VALLE Y CA 30	COMISARIA PNP INGUNZA
542	CONTRA EL PATRIMONIO	ROBO	AV TOMAS VALLE Y AV PACASMAYO	COMISARIA PNP INGUNZA
543	CONTRA EL PATRIMONIO	HURTO	AV LOS DOMINICOS Y AV BOCANEGRA	COMISARIA PNP INGUNZA
544	CONTRA EL PATRIMONIO	ROBO	AV TOMAS VALLE Y AV PACASMAYO	COMISARIA PNP INGUNZA
545	CONTRA EL PATRIMONIO	ROBO	AV JAPON Y AV TOMAS VALLE	COMISARIA PNP INGUNZA
546	CONTRA EL PATRIMONIO	HURTO	CA MISIONERO VEGA Y LA AV JAPON UR SATELITE SANTA ROSA	COMISARIA PNP INGUNZA
547	CONTRA EL PATRIMONIO	ROBO	AV TOMAS VALLE Y AV JAPON	COMISARIA PNP INGUNZA
548	CONTRA EL PATRIMONIO	ROBO	AV CANTA CALLAO Y AV JAPON	COMISARIA PNP INGUNZA
549	CONTRA EL PATRIMONIO	ROBO	AV LOS DOMINICOS Y AV BOCANEGRA	COMISARIA PNP INGUNZA
550	CONTRA EL PATRIMONIO	ROBO	AV PACASMAYO Y AV CANTA CALLAO	COMISARIA PNP INGUNZA
551	CONTRA EL PATRIMONIO	ROBO	CA MISIONERO ESCUDERO UR SATELITE SANTA ROSA	COMISARIA PNP INGUNZA
552	CONTRA EL PATRIMONIO	ROBO	AV PISAC CON PSJ ABANCAY UR SAN JUAN MACIAS	COMISARIA PNP INGUNZA
553	CONTRA EL PATRIMONIO	HURTO	AV LOS DOMINICOS Y CA 39 UR INRESA	COMISARIA PNP INGUNZA
554	CONTRA EL PATRIMONIO	HURTO	AV TOMAS VALLE Y AV LOS DOMINICOS	COMISARIA PNP INGUNZA
555	CONTRA EL PATRIMONIO	ROBO	AV COLECTORA UR EL ALAMO	COMISARIA PNP INGUNZA
556	CONTRA EL PATRIMONIO	HURTO	FRONTIS DE LA MZ F1 LOTE 9 UR ALBINO HERRERA	COMISARIA PNP INGUNZA
557	CONTRA EL PATRIMONIO	ROBO	AV BOCANEGRA Y AV PACASMAYO	COMISARIA PNP INGUNZA
558	CONTRA EL PATRIMONIO	HURTO	AV TOMAS VALLE Y AV PACASMAYO	COMISARIA PNP INGUNZA
559	CONTRA EL PATRIMONIO	ROBO	INMEDIACIONES DE LA I E SANTA ROSA UR 200 MILLAS	COMISARIA PNP INGUNZA
560	CONTRA EL PATRIMONIO	ROBO	INMEDIACIONES MZ O LOTE 19 UR LAS COLINAS	COMISARIA PNP INGUNZA

N	TIPO	MODO	DIRECCION	OBS
561	CONTRA EL PATRIMONIO	ESTAFA Y OTRAS DEFRAUDACIONES	AV TOMAS VALLE Y AV LOS DOMINICOS	COMISARIA PNP INGUNZA
562	CONTRA EL PATRIMONIO	ROBO	CA LOS ROBLES UR PRADERAS DEL SOL SMP	COMISARIA PNP INGUNZA
563	CONTRA EL PATRIMONIO	ROBO	AV JAPON MZ A LOTE 12 UR EL ALAMO	COMISARIA PNP INGUNZA
564	CONTRA EL PATRIMONIO	HURTO	AV BOCANEGRA Y AV LOS DOMINICOS MERCADO VIRGEN DEL CARMEN SMP	COMISARIA PNP INGUNZA
565	CONTRA EL PATRIMONIO	ROBO	AV LOS DOMINICOS Y AV TOMAS VALLE	COMISARIA PNP INGUNZA
566	CONTRA EL PATRIMONIO	ROBO	AV PACASMAYO UR CIUDAD SATELITE SANTA ROSA	COMISARIA PNP INGUNZA
567	CONTRA EL PATRIMONIO	HURTO	INMEDICIONES MZ D LOTE 45 UR LOS JAZMINES 1ERA ETAPA	COMISARIA PNP INGUNZA
568	CONTRA EL PATRIMONIO	ROBO	AV PACASMAYO Y AV COLECTORA	COMISARIA PNP INGUNZA
569	CONTRA EL PATRIMONIO	ROBO	AV TOMAS VALLE Y AV PACASMAYO UR SATELITE SANTA ROSA	COMISARIA PNP INGUNZA
570	CONTRA EL PATRIMONIO	HURTO	3400 AV TOMAS VALLE	COMISARIA PNP INGUNZA
571	CONTRA EL PATRIMONIO	ROBO	AV LOS DOMINICOS ALTURA DE LA PANADERIA EL MOLINO UR SESQUICENTENARIO	COMISARIA PNP INGUNZA
572	CONTRA EL PATRIMONIO	ROBO	CA LAS BELLISIMAS UR VIPOL	COMISARIA PNP INGUNZA
573	CONTRA EL PATRIMONIO	HURTO	INMEDIACIONES DE LA I E SAN JUAN MACIAS UR SAN JUAN MACIAS	COMISARIA PNP INGUNZA
574	CONTRA EL PATRIMONIO	ROBO	AV LOS DOMINICOS ALTURA DE LA PANADERIA EL MOLINO UR SESQUICENTENARIO	COMISARIA PNP INGUNZA
575	CONTRA EL PATRIMONIO	ROBO	AV JAPON UR LOS LIRIOS SMP	COMISARIA PNP INGUNZA
576	CONTRA EL PATRIMONIO	ROBO	INMEDICIONES MZ F LOTE 24 UR LOS JAZMINES 3ERA ETAPA	COMISARIA PNP INGUNZA
577	CONTRA EL PATRIMONIO	ROBO	ALAMEDA MISIONEROS UR SATELITE SANTA ROSA	COMISARIA PNP INGUNZA
578	CONTRA EL PATRIMONIO	ROBO	3600 AV TOMAS VALLE	COMISARIA PNP INGUNZA
579	CONTRA EL PATRIMONIO	ESTAFA Y OTRAS DEFRAUDACIONES	3500 AV TOMAS VALLE INTERIOR DEL HOSPITAL NEGREIROS	COMISARIA PNP INGUNZA
580	CONTRA EL PATRIMONIO	ROBO	AV JAPON Y AV BOCANEGRA	COMISARIA PNP INGUNZA
581	CONTRA LA LIBERTAD	VIOLACIÉN DE LA INTIMIDAD	UR LAS FRESAS	COMISARIA PNP INGUNZA
582	CONTRA EL PATRIMONIO	ROBO	FRONTIS MZ A LOTE 39 UR LAS FRESAS	COMISARIA PNP INGUNZA
583	CONTRA EL PATRIMONIO	ROBO	AV CANTA CALLAO FRENTE AL PARQUE TEMATICO UR SAN JUAN MACIAS	COMISARIA PNP INGUNZA
584	CONTRA EL PATRIMONIO	ROBO	AV TOMAS VALLE Y AV LOS DOMINICOS	COMISARIA PNP INGUNZA
585	CONTRA EL PATRIMONIO	ROBO	AV TOMAS VALLE Y AV LOS DOMINICOS	COMISARIA PNP INGUNZA
586	CONTRA EL PATRIMONIO	ROBO	AV LOS DOMINICOS UR ALBINO HERRERA	COMISARIA PNP INGUNZA
587	CONTRA EL PATRIMONIO	HURTO	AV TOMAS VALLE Y AV PACASMAYO	COMISARIA PNP INGUNZA
588	CONTRA EL PATRIMONIO	HURTO	CA 26 Y CA 28 UR INRESA	COMISARIA PNP INGUNZA
589	CONTRA EL PATRIMONIO	ROBO	AV LOS DOMINICOS ALTURA DE LA PANADERIA EL MOLINO UR SESQUICENTENARIO	COMISARIA PNP INGUNZA
590	CONTRA EL PATRIMONIO	HURTO	AV LOS DOMINICOS ALTURA DE LA PANADERIA EL MOLINO UR SESQUICENTENARIO	COMISARIA PNP INGUNZA
591	CONTRA EL PATRIMONIO	HURTO	CONDOMINIOS CIUDAD NUEVA UR SAN JUAN MACIAS	COMISARIA PNP INGUNZA
592	CONTRA EL PATRIMONIO	ROBO	INMEDIACIONES DEL PARQUE ROSEDAL UR SATELITE SANTA ROSA	COMISARIA PNP INGUNZA
593	CONTRA EL PATRIMONIO	ROBO	ESPALDAS DE LA I E 5126 UR LOS JAZMINES 3ERA ETAP	COMISARIA PNP INGUNZA
594	CONTRA EL PATRIMONIO	ROBO	AV BOCANEGRA CON LA CA 5	COMISARIA PNP INGUNZA
595	CONTRA EL PATRIMONIO	ROBO	AV LOS DOMINICOS AV LOS ROSALES UR SANTA ROSA	COMISARIA PNP INGUNZA
596	CONTRA EL PATRIMONIO	ROBO	AV LOS DOMINICOS Y AV SANTA ROSA	COMISARIA PNP INGUNZA
597	CONTRA EL PATRIMONIO	ROBO	AV LOS DOMINICOS Y AV BOCANEGRA	COMISARIA PNP INGUNZA
598	CONTRA EL PATRIMONIO	ROBO	AV LOS DOMINICOS MZ B LOTE 13 UR ALBINO HERRERA	COMISARIA PNP INGUNZA
599	CONTRA EL PATRIMONIO	HURTO	AV JAPON MZ A LOTE 9 COOPERATIVA 7 DE AGOSTO	COMISARIA PNP INGUNZA
600	CONTRA EL PATRIMONIO	ROBO	AV TOMAS VALLE Y AV ANGELICA GAMARRA	COMISARIA PNP INGUNZA

N	TIPO	MODO	DIRECCION	OBS
601	CONTRA EL PATRIMONIO	HURTO	INMEDIACIONES E LA CDRA 36 AV TOMAS VALLE UR SATELITE SANTA ROSA	COMISARIA PNP INGUNZA
602	CONTRA LA VIDA, CUERPO Y LA SALUD	LESIONES (OTROS)	AV TOMAS VALLE Y AV LOS DOMINICOS	COMISARIA PNP INGUNZA
603	CONTRA EL PATRIMONIO	ROBO	INMEDIACIONES DEL PASAJE MADRE DE DIOS UR SAN JUAN MACIAS	COMISARIA PNP INGUNZA
604	CONTRA EL PATRIMONIO	ROBO	UR ALBINO HERRERA INMEDIACIONES DE LA CA 43	COMISARIA PNP INGUNZA
605	CONTRA EL PATRIMONIO	ROBO	AV PACASMAYO Y AV TOMAS VALLE	COMISARIA PNP INGUNZA
606	CONTRA EL PATRIMONIO	ROBO	AV LOS DOMINICOS UR VIPOL	COMISARIA PNP INGUNZA
607	CONTRA EL PATRIMONIO	HURTO	AV BOCANEGRA UR ALBINO HERRERA PRIMERA ETAPA	COMISARIA PNP INGUNZA
608	CONTRA EL PATRIMONIO	ROBO	INMEDIACIONES DE LA CA 43 ALBINO HERRERA 2da ETAPA	COMISARIA PNP INGUNZA
609	CONTRA EL PATRIMONIO	ROBO	AV JAPON Y AV CANTA CALLAO	COMISARIA PNP INGUNZA
610	CONTRA EL PATRIMONIO	ROBO	AV BOCANEGRA UR ALBINO HERRERA PRIMERA ETAPA	COMISARIA PNP INGUNZA
611	CONTRA EL PATRIMONIO	HURTO	AV JAPON Y AV BOCANEGRA	COMISARIA PNP INGUNZA
612	CONTRA EL PATRIMONIO	ROBO	AV PACASMAYO Y AV BOCANEGRA	COMISARIA PNP INGUNZA
613	CONTRA LA VIDA, CUERPO Y LA SALUD	LESIONES (OTROS)	AV TOMAS VALLE Y AV LOS DOMINICOS UR ALBINO HERRERA CALLLAO	COMISARIA PNP INGUNZA
614	CONTRA EL PATRIMONIO	HURTO	AV LOS DOMINICOS Y AV TOMAS VALLE	COMISARIA PNP INGUNZA
615	CONTRA EL PATRIMONIO	HURTO	AV ELMER FAUCETT UR LAS FRESAS	COMISARIA PNP INGUNZA
616	CONTRA EL PATRIMONIO	ROBO	AV PACASMAYO Y AV COLECTORA	COMISARIA PNP INGUNZA
617	CONTRA EL PATRIMONIO	ROBO	FRENTE AL PARQUE CORAZON DE JESUS UR ALBINO HERRERA	COMISARIA PNP INGUNZA
618	CONTRA EL PATRIMONIO	ROBO	ALTURA DEL MERCADO SANTA ROSA UR SATELITE SANTA ROSA	COMISARIA PNP INGUNZA
619	CONTRA EL PATRIMONIO	HURTO	INMEDIACIONES DE LA MZ A 1 LOTE 30 UR SAN JUAN MACIAS	COMISARIA PNP INGUNZA
620	CONTRA EL PATRIMONIO	ROBO	PSJ MADRE DE DIOS CRUCE JR PISAC UR SAN JUAN MACIAS	COMISARIA PNP INGUNZA
621	CONTRA EL PATRIMONIO	HURTO	AV CANTA CALLAO Y AV JAPON	COMISARIA PNP INGUNZA
622	CONTRA EL PATRIMONIO	ROBO	FRONTIS DE LA CA 2 MZ A UR LOS ROBLES DE SANTA ROSA S M P	COMISARIA PNP INGUNZA
623	CONTRA EL PATRIMONIO	ROBO	AV COLECTORA Y AV PACASMAYO	COMISARIA PNP INGUNZA
624	CONTRA LA LIBERTAD	VIOLACIËN DE LA LIBERTAD SEXUAL	EN EL INMUEBLE MZ F LOTE 15 UR EL ALAMO	COMISARIA PNP INGUNZA
625	CONTRA EL PATRIMONIO	ROBO	INMEDIACIONES PASEO LOS FRANCISCANOS UR SATELITE SANTA ROSA	COMISARIA PNP INGUNZA
626	CONTRA EL PATRIMONIO	ROBO	AV PACASMAYO Y AV BOCANEGRA	COMISARIA PNP INGUNZA
627	CONTRA EL PATRIMONIO	HURTO	MZ O LOTE 62 UR SAN JUAN MACIAS	COMISARIA PNP INGUNZA
628	CONTRA EL PATRIMONIO	ROBO	FRONTIS DEL HIPERMERCADO METRO AV TOMAS VALLE UR INRESA	COMISARIA PNP INGUNZA
629	CONTRA EL PATRIMONIO	HURTO	AV BOCANEGRA INMEDIACIONES MZ D LOTE 8 UR ALBINO HERRERA	COMISARIA PNP INGUNZA
630	CONTRA EL PATRIMONIO	HURTO	AV TOMAS VALLE Y AV JAPON	COMISARIA PNP INGUNZA
631	CONTRA EL PATRIMONIO	ROBO	CA 4 Y CA CRISANTEMOS UR LAS FRESAS	COMISARIA PNP INGUNZA
632	CONTRA EL PATRIMONIO	ROBO	AV JAPON Y AV TOMAS VALLE	COMISARIA PNP INGUNZA
633	CONTRA EL PATRIMONIO	ROBO	AV BOCANEGRA Y AV LOS DOMINICOS	COMISARIA PNP INGUNZA
634	CONTRA EL PATRIMONIO	ROBO	AV BOCANEGRA Y AV LOS DOMINICOS	COMISARIA PNP INGUNZA
635	CONTRA EL PATRIMONIO	ROBO	AV TOMAS VALLE Y AV LOS DOMINICOS	COMISARIA PNP INGUNZA
636	CONTRA EL PATRIMONIO	ROBO	CA MISIONEROS ALVAREZ UR CIUDAD SATELITE SANTA ROSA	COMISARIA PNP INGUNZA
637	CONTRA EL PATRIMONIO	ROBO	AV JAPON Y AV CANTA CALLAO	COMISARIA PNP INGUNZA
638	CONTRA EL PATRIMONIO	ROBO	CA RODODENDROS 290 UR VIPOL	COMISARIA PNP INGUNZA
639	CONTRA EL PATRIMONIO	ROBO	AV CANTA CALLAO Y AV ELMER FAUCETT	COMISARIA PNP INGUNZA
640	CONTRA EL PATRIMONIO	HURTO	271 AV LOS DOMINICOS DPTO 103 UR CIUDAD SATELITE SANTA ROSA	COMISARIA PNP INGUNZA

N	TIPO	MODO	DIRECCION	OBS
641	CONTRA EL PATRIMONIO	HURTO	CA 15 FRONTIS DE LA MZ 01, LTE01 UR EL ALAMO	COMISARIA PNP INGUNZA
642	CONTRA EL PATRIMONIO	ROBO	AV PACASMAYO Y AV BOCANEGRA	COMISARIA PNP INGUNZA
643	CONTRA EL PATRIMONIO	APROPIACIÈN IL═CITA	EMPRESA TPP UR LOS PORTALES DEL AEROPUERTO	COMISARIA PNP INGUNZA
644	CONTRA EL PATRIMONIO	ROBO	INMEDIACIONES DEL PARQUE INRESA UR INRESA	COMISARIA PNP INGUNZA
645	CONTRA EL PATRIMONIO	ROBO	AV LOS DOMINICOS CON PASAJE 39 UR ALBINO HERRERA	COMISARIA PNP INGUNZA
646	CONTRA EL PATRIMONIO	ROBO	INMEDIACIONES DE LA CA 47 UR EL ALAMO	COMISARIA PNP INGUNZA
647	CONTRA EL PATRIMONIO	ROBO	AV PACASMAYO Y AV BOCANEGRA	COMISARIA PNP INGUNZA
648	CONTRA EL PATRIMONIO	ROBO	AV LOS DOMINICOS ALTURA DEL PARQUE GERARDO RUIZ MILLONES UR SESQUICENTENARIO	COMISARIA PNP INGUNZA
649	CONTRA EL PATRIMONIO	HURTO	100 AV PACASMAYO	COMISARIA PNP INGUNZA
650	CONTRA EL PATRIMONIO	ROBO	400 AV LOS DOMINICOS	COMISARIA PNP INGUNZA
651	CONTRA EL PATRIMONIO	ROBO	AV LOS DOMINICOS Y AV BOCANEGRA	COMISARIA PNP INGUNZA
652	CONTRA EL PATRIMONIO	ROBO	INMEDIACIONES DEL PSJ 11 CON PSJ 2 UR LAS COLINAS	COMISARIA PNP INGUNZA
653	CONTRA EL PATRIMONIO	ESTAFA Y OTRAS DEFRAUDACIONES	453 AV PACASMAYO DPTO 102 UR CIUDAD SATELITE SANTA ROSA	COMISARIA PNP INGUNZA
654	CONTRA EL PATRIMONIO	ROBO	AV LOS DOMINICOS Y AV BOCANEGRA	COMISARIA PNP INGUNZA
655	CONTRA EL PATRIMONIO	ROBO	AV LOS DOMINICOS Y AV SANTA ROSA	COMISARIA PNP INGUNZA
656	CONTRA EL PATRIMONIO	ROBO	PSJ 39 Y PSJ 30 UR INRESA	COMISARIA PNP INGUNZA
657	CONTRA LA LIBERTAD	VIOLACIÈN DE LA LIBERTAD SEXUAL	INMUEBLE CA 39 MZ L 2 LOTE 13 UR ALBINO HERRERA II ETAPA CALLLAO	COMISARIA PNP INGUNZA
658	CONTRA EL PATRIMONIO	ROBO	AV LOS DOMINICOS UR VIPOL	COMISARIA PNP INGUNZA
659	CONTRA EL PATRIMONIO	ROBO	AV JAPON Y AV BOCANEGRA	COMISARIA PNP INGUNZA
660	CONTRA EL PATRIMONIO	ROBO	AV LOS DOMINICOS Y AV EL OLIVAR	COMISARIA PNP INGUNZA
661	CONTRA EL PATRIMONIO	ROBO	AV JAPON ALTURA DEL MERCADO SANTA ROSA UR CIUDAD SATELITE SANTA ROSA	COMISARIA PNP INGUNZA
662	CONTRA EL PATRIMONIO	HURTO	AV LOS DOMINICOS Y AV BOCANEGRA	COMISARIA PNP INGUNZA
663	CONTRA EL PATRIMONIO	ROBO	AV ELMER FAUCETT Y AV CUZCO UR ELMER FAUCETT	COMISARIA PNP INGUNZA
664	CONTRA EL PATRIMONIO	ROBO	AV ELMER FAUCETT Y CA 4 PARQUE LIBERTAD UR LAS FRESAS	COMISARIA PNP INGUNZA
665	CONTRA EL PATRIMONIO	ROBO	AV BOCANEGRA Y AV PACASMAYO	COMISARIA PNP INGUNZA
666	CONTRA EL PATRIMONIO	ROBO	AV TOMAS VALLE Y AV ANGELICA GAMARRA	COMISARIA PNP INGUNZA
667	CONTRA EL PATRIMONIO	ROBO	MZ C LOTE 33 UR LOS NARDOS	COMISARIA PNP INGUNZA
668	CONTRA EL PATRIMONIO	APROPIACIÈN IL═CITA	AV LOS NENUFARES UR CIUDAD SATELITE SANTA ROSA	COMISARIA PNP INGUNZA
669	CONTRA EL PATRIMONIO	HURTO	AV TOMAS VALLE Y AV LOS DOMINICOS	COMISARIA PNP INGUNZA
670	CONTRA EL PATRIMONIO	ROBO	CA MISIONERO ABABD UR CIUDAD SATELITE SANTA ROSA	COMISARIA PNP INGUNZA
671	CONTRA EL PATRIMONIO	ROBO	AV PACASMAYO Y AV COLECTORA	COMISARIA PNP INGUNZA
672	CONTRA EL PATRIMONIO	ROBO	AV PACASMAYO Y AV BOCANEGRA	COMISARIA PNP INGUNZA
673	CONTRA EL PATRIMONIO	HURTO	AV LOS DOMINICOS Y AV BOCANEGRA	COMISARIA PNP INGUNZA
674	CONTRA EL PATRIMONIO	HURTO	AV PACASMAYO ALTURA DE LA I E SOR ANA DE LOS ANGELES	COMISARIA PNP INGUNZA
675	CONTRA LA VIDA, CUERPO Y LA SALUD	LESIONES (OTROS)	AV JAPON MZ A LOTE 4 UR EL ALAMO	COMISARIA PNP INGUNZA
676	CONTRA EL PATRIMONIO	ROBO	AV BOCANEGRA CON AV LOS DOMINICOS	COMISARIA PNP INGUNZA
677	CONTRA EL PATRIMONIO	ROBO	AV LOS NENUFARES ALTURA DEL PARQUE LEGUIA	COMISARIA PNP INGUNZA
678	CONTRA EL PATRIMONIO	HURTO	AV ANGELICA GAMARRA Y AV TOMAS VALLE	COMISARIA PNP INGUNZA
679	CONTRA EL PATRIMONIO	ROBO	INMEDIACOPONES DEL MERCADO EL ALAMO	COMISARIA PNP INGUNZA
680	CONTRA EL PATRIMONIO	ROBO	AV ELMER FAUCETT PASAJE LOS PINOS UR LAS FRESAS	COMISARIA PNP INGUNZA

N	TIPO	MODO	DIRECCION	OBS
681	CONTRA EL PATRIMONIO	ROBO	AV, PACASMAYO UR EL ALAMO	COMISARIA PNP INGUNZA
682	CONTRA EL PATRIMONIO	HURTO	AV LOS DOMINICOS Y AV BOCANEGRA	COMISARIA PNP INGUNZA
683	CONTRA EL PATRIMONIO	HURTO	AV LOS DOMINICOS Y AV BOCANEGRA	COMISARIA PNP INGUNZA
684	CONTRA EL PATRIMONIO	ROBO	AV PACASMAYO PARADERO EL ALAMO	COMISARIA PNP INGUNZA
685	CONTRA EL PATRIMONIO	ROBO	AV PACASMAYO ALTURA DE LA I E SOR ANA DE LOS ANGELES	COMISARIA PNP INGUNZA
686	CONTRA EL PATRIMONIO	ROBO	500 AV LOS DOMINICOS	COMISARIA PNP INGUNZA
687	CONTRA EL PATRIMONIO	HURTO	AV JAPON Y AV CANTA CALLAO UR SAN JUAN MACIAS	COMISARIA PNP INGUNZA
688	CONTRA EL PATRIMONIO	HURTO	FRONTIS DE LA MZ A LOTE 3 UR SESQUICENTENARIO	COMISARIA PNP INGUNZA
689	CONTRA EL PATRIMONIO	ROBO	CA 4 Y CA 10	COMISARIA PNP INGUNZA
690	CONTRA EL PATRIMONIO	HURTO	FRONTIS DE LA MZ A LOTE 3 UR SESQUICENTENARIO	COMISARIA PNP INGUNZA
691	CONTRA EL PATRIMONIO	ROBO	AV LOS DOMINICOS Y AV BOCANEGRA	COMISARIA PNP INGUNZA
692	CONTRA LA LIBERTAD	VIOLACIÉN DE LA LIBERTAD SEXUAL	INTERIOR DE LA I E TALENTUS SCHOOL AV PACASMAYO	COMISARIA PNP INGUNZA
693	CONTRA EL PATRIMONIO	ROBO	AV CUZCO UR SAN JUAN MACIAS	COMISARIA PNP INGUNZA
694	CONTRA EL PATRIMONIO	ROBO	100 AV PACASMAYO	COMISARIA PNP INGUNZA
695	CONTRA EL PATRIMONIO	ROBO	INMEDIACIONES DEL PARQUE SESQUICENTENARIO	COMISARIA PNP INGUNZA
696	CONTRA EL PATRIMONIO	ROBO	INMEDIACIONES DE LA I E ESPELICIN UR SESQUICENTENARIO	COMISARIA PNP INGUNZA
697	CONTRA EL PATRIMONIO	ROBO	INMEDIACIONES DE LA CA 13 UR ALBINO HERRERA 1era ETAPA	COMISARIA PNP INGUNZA
698	CONTRA EL PATRIMONIO	ROBO	230 AV JAPON	COMISARIA PNP INGUNZA
699	CONTRA EL PATRIMONIO	ROBO	PASAJE A UR ALBINO HERRERA 2da ETAPA	COMISARIA PNP INGUNZA
700	CONTRA EL PATRIMONIO	HURTO	CA MISIONEROS ABAD Y AV JAPON	COMISARIA PNP INGUNZA
701	CONTRA EL PATRIMONIO	EXTORSIÉN	MZ L LOTE 26 DPTO 4B UR LOS JAZMINES	COMISARIA PNP INGUNZA
702	CONTRA EL PATRIMONIO	HURTO	FRONTIS DE LA AV JAPON Y AV CANTA CALLAO	COMISARIA PNP INGUNZA
703	CONTRA EL PATRIMONIO	ROBO	AV PACASMAYO UR LOS JAZMINES	COMISARIA PNP INGUNZA
704	CONTRA EL PATRIMONIO	HURTO	INMEDIACIONES DEL MERCADO SAN JUAN MACIAS UR SAN JUAN MACIAS	COMISARIA PNP INGUNZA
705	CONTRA EL PATRIMONIO	HURTO	INMEDIACIONES DEL HOSPITAL NEGREIROS UR SATELITE SANTA ROSA	COMISARIA PNP INGUNZA
706	CONTRA EL PATRIMONIO	ROBO	AV LOS DOMINICOS CON AV BOCANEGRA	COMISARIA PNP INGUNZA
707	CONTRA EL PATRIMONIO	ROBO	AV TOMAS VALLE Y AV JAPON	COMISARIA PNP INGUNZA
708	CONTRA EL PATRIMONIO	ROBO	AV PACASMAYO Y AV TOMAS VALLE	COMISARIA PNP INGUNZA
709	CONTRA EL PATRIMONIO	ROBO	AV LOS DOMINICOS Y JR LAS CAMELIAS UR VIPOL	COMISARIA PNP INGUNZA
710	CONTRA EL PATRIMONIO	HURTO	AV TOMAS VALLE Y AV JAPON	COMISARIA PNP INGUNZA
711	CONTRA EL PATRIMONIO	ROBO	AV BOCANEGRA Y AV JAPON UR SANTA ROSA	COMISARIA PNP INGUNZA
712	CONTRA EL PATRIMONIO	ROBO	JR LOS NOGALES UR LOS ROBLES DE SANTA ROSA	COMISARIA PNP INGUNZA
713	CONTRA EL PATRIMONIO	ROBO	PASAJE 12 UR ALBINO HERRERA 1era ETAPA	COMISARIA PNP INGUNZA
714	CONTRA EL PATRIMONIO	ROBO	AV JAPON Y AV CANTA CALLAO UR SAN JUAN MACIAS	COMISARIA PNP INGUNZA
715	CONTRA EL PATRIMONIO	ROBO	AV BOCANEGRA Y AV LOS DOMINICOS	COMISARIA PNP INGUNZA
716	CONTRA EL PATRIMONIO	ROBO	CA MISIONEROS PLAZA UR CIUDAD SATELITE SANTA ROSA	COMISARIA PNP INGUNZA
717	CONTRA EL PATRIMONIO	ROBO	CA CAPULIES Y AV PACASMAYO	COMISARIA PNP INGUNZA
718	CONTRA EL PATRIMONIO	ROBO	400 AV LOS NENUFARES UR VIPOL	COMISARIA PNP INGUNZA
719	CONTRA EL PATRIMONIO	ROBO	AV JAPON INMEDIACIONES DEL MERCADO SANTA ROSA UR CIUDAD SATELITE SANTA ROSA	COMISARIA PNP INGUNZA
720	CONTRA EL PATRIMONIO	HURTO	AV TOMAS VALLE Y AV PACASMAYO	COMISARIA PNP INGUNZA

N	TIPO	MODO	DIRECCION	OBS
721	CONTRA EL PATRIMONIO	ROBO	CA CUZCO Y AV ELMER FAUCETT	COMISARIA PNP INGUNZA
722	CONTRA EL PATRIMONIO	ROBO	PSJ 12 UR ALBINO HERRERA 1era ETAPA	COMISARIA PNP INGUNZA
723	CONTRA EL PATRIMONIO	ROBO	AV LOS DOMINICOS Y AV SANTA ROSA	COMISARIA PNP INGUNZA
724	CONTRA EL PATRIMONIO	ROBO	AV CUZCO Y CA 13 UR SAN JUAN MACIAS	COMISARIA PNP INGUNZA
725	CONTRA EL PATRIMONIO	HURTO	AV BOCANEGRA Y AV LOS DOMINICOS	COMISARIA PNP INGUNZA
726	CONTRA EL PATRIMONIO	ROBO	AV LOS DOMINICOS Y AV TOMAS VALLE	COMISARIA PNP INGUNZA
727	CONTRA EL PATRIMONIO	ROBO	AV CUZCO CON CA PUCARA UR SAN JUAN MACIAS	COMISARIA PNP INGUNZA
728	CONTRA EL PATRIMONIO	ROBO	AV PACASMAYO Y AV TOMAS VALLE UR CIUDAD SATELITE SANTA ROSA	COMISARIA PNP INGUNZA
729	CONTRA EL PATRIMONIO	ROBO	AV TOMAS VALLE Y AV JAPON	COMISARIA PNP INGUNZA
730	CONTRA EL PATRIMONIO	ROBO	AV LOS DOMINICOS CON CA 8 UR SESQUICENTENARIO	COMISARIA PNP INGUNZA
731	CONTRA EL PATRIMONIO	ROBO	ALAMEDA DE LOS MISIONEROS UR CIUDAD SATELITE SANTA ROSA	COMISARIA PNP INGUNZA
732	CONTRA EL PATRIMONIO	ROBO	AV TOMAS VALLE Y AV JAPON	COMISARIA PNP INGUNZA
733	CONTRA EL PATRIMONIO	ROBO	AV JAPON Y AV CANTA CALLAO	COMISARIA PNP INGUNZA
734	CONTRA EL PATRIMONIO	ROBO	AV TOMAS VALLE Y AV PACASMAYO UR SATELITE SANTA ROSA	COMISARIA PNP INGUNZA
735	CONTRA EL PATRIMONIO	HURTO	AV BOCANEGRA Y AV PACASMAYO	COMISARIA PNP INGUNZA
736	CONTRA EL PATRIMONIO	ROBO	AV TOMAS VALLE Y AV LOS DOMINICOS	COMISARIA PNP INGUNZA
737	CONTRA EL PATRIMONIO	HURTO	AV LOS DOMINICOS Y AV BAOCANEGRA	COMISARIA PNP INGUNZA
738	CONTRA EL PATRIMONIO	ROBO	INMEDIACIONES DE LA CA 8 MZ J UR EL ALAMO	COMISARIA PNP INGUNZA
739	CONTRA EL PATRIMONIO	HURTO	AV TOMAS VALLE Y AV PACASMAYO	COMISARIA PNP INGUNZA
740	CONTRA EL PATRIMONIO	ROBO	CA 15 UR LOS JAZMINES 3ERA ETAPA	COMISARIA PNP INGUNZA
741	CONTRA EL PATRIMONIO	ROBO	INMEDIACIONES DEL PARQUE LAS MUSAS	COMISARIA PNP INGUNZA
742	CONTRA EL PATRIMONIO	ROBO	UR LOS JAZMINES 2DA ETAPA MZ X LOTE 3 A	COMISARIA PNP INGUNZA
743	CONTRA EL PATRIMONIO	HURTO	AV BOCANEGRA Y AV LOS DOMINICOS	COMISARIA PNP INGUNZA
744	CONTRA EL PATRIMONIO	ROBO	AV BOCANEGRA Y AV LOS DOMINICOS	COMISARIA PNP INGUNZA
745	CONTRA EL PATRIMONIO	HURTO	AV LOS DOMINICOS FRONTIS DE LS PSNSDERIS EL MOLINO UR SESQUICENTENARIO	COMISARIA PNP INGUNZA
746	CONTRA EL PATRIMONIO	ROBO	AV PACASMAYO FRONTIS DEL HOSPITAL NEGREIROS UR CIUDAD SATELITE SANTA ROSA	COMISARIA PNP INGUNZA
747	CONTRA EL PATRIMONIO	ROBO	ALAMEDA ROSEDAL FRONTIS DE LA I E SOR ANAN DE LOS ANGELES UR C55R	COMISARIA PNP INGUNZA
748	CONTRA EL PATRIMONIO	ROBO	AV LOS DOMINICOS Y AV TOMAS VALLE	COMISARIA PNP INGUNZA
749	CONTRA EL PATRIMONIO	ESTAFA Y OTRAS DEFRAUDACIONES	AV JAPON CENTRO COMERCIAL OPEN CANTA CALLAO	COMISARIA PNP INGUNZA
750	CONTRA EL PATRIMONIO	ROBO	AV TOMAS VALLE Y AV PACASMAYO	COMISARIA PNP INGUNZA
751	CONTRA EL PATRIMONIO	ROBO	CA 39 Y CA 30 UR ALBINO HERRERA	COMISARIA PNP INGUNZA
752	CONTRA EL PATRIMONIO	HURTO	AV LOS DOMINICOS MZ A 1 LOTE 7 UR ALBINO HERRERA 2DA ETAPA	COMISARIA PNP INGUNZA
753	CONTRA EL PATRIMONIO	ROBO	3000 AV TOMAS VALLE	COMISARIA PNP INGUNZA
754	CONTRA EL PATRIMONIO	ROBO	AV SANTA ROSA Y AV LOS DOMINICOS ALTURA DEL GRIFO JULIO CESAR	COMISARIA PNP INGUNZA
755	CONTRA EL PATRIMONIO	ROBO	INMEDIACIONES DE LA MZ H UR LAS COLINAS	COMISARIA PNP INGUNZA
756	CONTRA EL PATRIMONIO	ROBO	AV PACASMAYO ALTURA DE LA CA 20	COMISARIA PNP INGUNZA
757	CONTRA EL PATRIMONIO	ROBO	AV JAPON ALTURA DE LA TIENDA TOTTUS	COMISARIA PNP INGUNZA
758	CONTRA EL PATRIMONIO	ROBO	AV PACASMAYO Y AV BOCANEGRA UR SANTA ROSA	COMISARIA PNP INGUNZA
759	CONTRA EL PATRIMONIO	ROBO	AV BOCANEGRA ALTURA DEL MERCADO VIRGEN DE CARMEN	COMISARIA PNP INGUNZA
760	CONTRA EL PATRIMONIO	HURTO	AV PACASMAYO ALTURA DE LA I E SOR ANA DE LOS ANGELES	COMISARIA PNP INGUNZA

N	TIPO	MODO	DIRECCION	OBS
761	CONTRA EL PATRIMONIO	ROBO	AV BOCANEGRA Y AV PACASMAYO	COMISARIA PNP INGUNZA
762	CONTRA EL PATRIMONIO	HURTO	AV TOMAS VALLE Y AV ANGELICA GAMARRA	COMISARIA PNP INGUNZA
763	CONTRA EL PATRIMONIO	ROBO	AV LOS DOMINICOS Y AV TOMAS VALLE	COMISARIA PNP INGUNZA
764	CONTRA EL PATRIMONIO	ROBO	AV LOS DOMINICOS Y AV TOMAS VALLE	COMISARIA PNP INGUNZA
765	CONTRA EL PATRIMONIO	HURTO	AV LOS DOMINICOS Y AV TOMAS VALLE	COMISARIA PNP INGUNZA
766	CONTRA EL PATRIMONIO	HURTO	AV CANTA CALLAO Y AV JAPON	COMISARIA PNP INGUNZA
767	CONTRA EL PATRIMONIO	HURTO	500 AV PACASMAYO Y AV EL ALAMO PARADERO 45	COMISARIA PNP INGUNZA
768	CONTRA EL PATRIMONIO	HURTO	AV LOS DOMINICOS ALTURA DE LA PANADERIA EL MOLINO UR SESQUICENTENARIO	COMISARIA PNP INGUNZA
769	CONTRA EL PATRIMONIO	HURTO	AV TOMAS VALLE Y AV LOS DOMINICOS	COMISARIA PNP INGUNZA
770	CONTRA EL PATRIMONIO	ROBO	AV LOS DOMINICOS Y AV BOCANEGRA	COMISARIA PNP INGUNZA
771	CONTRA EL PATRIMONIO	ROBO	MZ B 1 LOTE 11 UR ALBINO HERRERA 2DA ETAPA	COMISARIA PNP INGUNZA
772	CONTRA EL PATRIMONIO	ROBO	AV ELMER FAUCETT Y AV CANTA CALLAO	COMISARIA PNP INGUNZA
773	CONTRA EL PATRIMONIO	ESTAFA Y OTRAS DEFRAUDACIONES	PSJ EL POZO 394 DPTO 201 UR CIUDAD SATELITE SANTA ROSA	COMISARIA PNP INGUNZA
774	CONTRA LA LIBERTAD	VIOLACIÉN DE LA LIBERTAD SEXUAL	286 CA ALAMEDA DE LOS MISIONEROS DPTO 201 UR CIUDAD SATELITE SANTA ROSA	COMISARIA PNP INGUNZA
775	CONTRA EL PATRIMONIO	HURTO	CA MISIONEROS ALVAREZ Y AV JAPON UR CIUDAD SATELITE SANTA ROSA	COMISARIA PNP INGUNZA
776	CONTRA EL PATRIMONIO	HURTO	FRONTIS PSJ 394 DPTO 201 UR CIUDAD SATELITE SANTA ROSA	COMISARIA PNP INGUNZA
777	CONTRA EL PATRIMONIO	HURTO	ESPALDAS DE HIPERMERCADO TOTTUS CANTA CALLAO	COMISARIA PNP INGUNZA
778	CONTRA EL PATRIMONIO	ROBO	AV TOMAS VALLE PARADERO FARMACIA UR ALBINO HERRERA	COMISARIA PNP INGUNZA
779	CONTRA EL PATRIMONIO	ROBO	AV PACASMAYO Y AV COLECTORA	COMISARIA PNP INGUNZA
780	CONTRA EL PATRIMONIO	ROBO	AV TOMAS VALLE Y AV JAPON	COMISARIA PNP INGUNZA
781	CONTRA EL PATRIMONIO	ROBO	AV TOMAS VALLE Y AV JAPON	COMISARIA PNP INGUNZA
782	CONTRA EL PATRIMONIO	ROBO	AV LOS DOMINICOS Y AV BOCANEGRA	COMISARIA PNP INGUNZA
783	CONTRA EL PATRIMONIO	ROBO	CA 39 CON CA 11 UR SESQUICENTENARIO	COMISARIA PNP INGUNZA
784	CONTRA EL PATRIMONIO	ROBO	AV LOS DOMINICOS Y AV SANTA ROSA	COMISARIA PNP INGUNZA
785	CONTRA EL PATRIMONIO	ROBO	INMEDIACIONES DEL MERCADO SANTA ROSA UR CIUDAD SATELITE SANTA ROSA	COMISARIA PNP INGUNZA
786	CONTRA EL PATRIMONIO	ROBO	CA 11 CRUCE CA 14 UR LOS JAZMINES 4TA ETAPA	COMISARIA PNP INGUNZA
787	CONTRA EL PATRIMONIO	ROBO	AV LOS DOMINICOS Y AV TOMAS VALLE	COMISARIA PNP INGUNZA
788	CONTRA EL PATRIMONIO	HURTO	INMEDIACIONES DE LA UR EL ALAMO	COMISARIA PNP INGUNZA
789	CONTRA EL PATRIMONIO	HURTO	FRONTIS DEL PSJ PUCARA CON PSJ AREQUIPA MZ G LOTE1 UR SAN JUAN MACIAS	COMISARIA PNP INGUNZA
790	CONTRA EL PATRIMONIO	ROBO	AV TOMAS VALLE Y AV JAPON	COMISARIA PNP INGUNZA
791	CONTRA EL PATRIMONIO	ROBO	AV PACASMAYO Y AV TOMAS VALLE	COMISARIA PNP INGUNZA
792	CONTRA EL PATRIMONIO	ROBO	AV TOMAS VALLE Y AV PACASMAYO	COMISARIA PNP INGUNZA
793	CONTRA EL PATRIMONIO	ROBO	MZ M LOTE 3 UR LAS COLINAS	COMISARIA PNP INGUNZA
794	CONTRA EL PATRIMONIO	ROBO	AV LOS DOMINICOS Y AV SANTA ROSA	COMISARIA PNP INGUNZA
795	CONTRA EL PATRIMONIO	HURTO	AV TOMAS VALLE Y AV PACASMAYO	COMISARIA PNP INGUNZA
796	CONTRA EL PATRIMONIO	ROBO	AV TOMAS VALLE Y AV LOS DOMINICOS	COMISARIA PNP INGUNZA
797	CONTRA EL PATRIMONIO	ROBO	AV PACASMAYO INMEDIACIONES DEL HOSPITAL NEGREIROS	COMISARIA PNP INGUNZA
798	CONTRA EL PATRIMONIO	ROBO	AV LOS DOMINICOS Y AV LOS ROSALES	COMISARIA PNP INGUNZA
799	CONTRA EL PATRIMONIO	ROBO	CA MISIONEROS MANZINI Y CA MISIONEROS PLAZA UR CIUDAD SATELITE SANTA ROSA	COMISARIA PNP INGUNZA
800	CONTRA EL PATRIMONIO	HURTO	ESPALDAS DEL HOSPITAL NEGREIROS UR CIUDAD SATELITE SANTA ROSA	COMISARIA PNP INGUNZA

N	TIPO	MODO	DIRECCION	OBS
801	CONTRA EL PATRIMONIO	ROBO	INMEDIACIONES DE LA IE ESPELUCIN VEGA UR ALBINO HERRERA	COMISARIA PNP INGUNZA
802	CONTRA EL PATRIMONIO	ROBO	AV LOS NENUFARES CON EL PSJ BELLICIMAS UR VIPOL	COMISARIA PNP INGUNZA
803	CONTRA EL PATRIMONIO	ROBO	AV LOS DOMINICOS ALTURA DE LA CA 22	COMISARIA PNP INGUNZA
804	CONTRA EL PATRIMONIO	HURTO	AV JAPON Y AV TOMAS VALLE	COMISARIA PNP INGUNZA
805	CONTRA EL PATRIMONIO	ROBO	INMEDIACIONES DEL PARQUE INRESA UR INRESA	COMISARIA PNP INGUNZA
806	CONTRA EL PATRIMONIO	HURTO	AV PACASMAYO Y AV BOCANEGRA	COMISARIA PNP INGUNZA
807	CONTRA EL PATRIMONIO	HURTO	AV PACASMAYO Y AV BOCANEGRA	COMISARIA PNP INGUNZA
808	CONTRA EL PATRIMONIO	HURTO	AV BOCANEGRA Y AV JAPON	COMISARIA PNP INGUNZA
809	CONTRA EL PATRIMONIO	HURTO	AV TOMAS VALLE Y AV LOS DOMINICOS	COMISARIA PNP INGUNZA
810	CONTRA EL PATRIMONIO	ROBO	CA 42 MZ M 1 LOTE 7 UR ALBINO HERRERA	COMISARIA PNP INGUNZA
811	CONTRA EL PATRIMONIO	ROBO	AV BOCANEGRA Y AV LOS DOMINICOS	COMISARIA PNP INGUNZA
812	CONTRA EL PATRIMONIO	ROBO	CA 28 CON CA 32 UR ALBINO HERRERA 2DA ETAPA	COMISARIA PNP INGUNZA
813	CONTRA EL PATRIMONIO	HURTO	AV TOMAS VALLE Y AV JAPON	COMISARIA PNP INGUNZA
814	CONTRA EL PATRIMONIO	HURTO	AV TOMAS VALLE Y AV PACASMAYO	COMISARIA PNP INGUNZA
815	CONTRA EL PATRIMONIO	HURTO	AV LOS DOMINICOS Y AV BOCANEGRA	COMISARIA PNP INGUNZA
816	CONTRA EL PATRIMONIO	HURTO	CA MISIONERO ABAD 212 DPTO 303 UR CIUDAD SATELITE SANTA ROSA	COMISARIA PNP INGUNZA
817	CONTRA EL PATRIMONIO	ROBO	AV PACASMAYO Y AV JAPON UR EL ALAMO	COMISARIA PNP INGUNZA
818	CONTRA EL PATRIMONIO	ROBO	INMEDIACIONES DEL PARQUE INRESA UR INRESA	COMISARIA PNP INGUNZA
819	CONTRA EL PATRIMONIO	HURTO	AV TOMAS VALLE Y AV PACASMAYO	COMISARIA PNP INGUNZA
820	CONTRA EL PATRIMONIO	HURTO	MZ K LOTE 17 UR EL ALAMO	COMISARIA PNP INGUNZA
821	CONTRA EL PATRIMONIO	ROBO	AV LOS DOMINICOS ALTURA DE LA PANADERIA EL MOLINO UR SESQUICENTENARIO	COMISARIA PNP INGUNZA
822	CONTRA EL PATRIMONIO	HURTO	AV TOMAS VALLE CA 32 Y CA 33	COMISARIA PNP INGUNZA
823	CONTRA EL PATRIMONIO	HURTO	CA LAS MAGNOLIAS CON CA PIMPINELAS UB VIPOL	COMISARIA PNP INGUNZA
824	CONTRA EL PATRIMONIO	HURTO	CA MISIONERO ZIMINI UR CIUDAD SATELITE SANTA ROSA	COMISARIA PNP INGUNZA
825	CONTRA EL PATRIMONIO	ROBO	AV JAPON Y AV TOMAS VALLE	COMISARIA PNP INGUNZA
826	CONTRA EL PATRIMONIO	ROBO	AV PACASMAYO Y AV CANTA CALLAO	COMISARIA PNP INGUNZA
827	CONTRA EL PATRIMONIO	ROBO	AV ELMER FAUCETT Y AV CANADA UR SAN JUAN MACIAS	COMISARIA PNP INGUNZA
828	CONTRA EL PATRIMONIO	ROBO	AV LOS NENUFARES FONTIS DEL MERCADO VIPOL	COMISARIA PNP INGUNZA
829	CONTRA EL PATRIMONIO	ROBO	CA SANTA ROSA MZ M LOTE12 UR LAS FRESAS	COMISARIA PNP INGUNZA
830	CONTRA EL PATRIMONIO	HURTO	AV LOS DOMINICOS Y AV SANTA ROSA	COMISARIA PNP INGUNZA
831	CONTRA EL PATRIMONIO	HURTO	AV TOMAS VALLE Y CA 30	COMISARIA PNP INGUNZA
832	CONTRA EL PATRIMONIO	ROBO	AV LOS DOMINICOS Y AV LOS DOMINICOS	COMISARIA PNP INGUNZA
833	CONTRA EL PATRIMONIO	ROBO	AV PACASMAYO ALTURA DEL PARADERO 45	COMISARIA PNP INGUNZA
834	CONTRA EL PATRIMONIO	HURTO	500 AV LOS DOMINICOS	COMISARIA PNP INGUNZA
835	CONTRA EL PATRIMONIO	HURTO	UR ALBINO HERRERAA MZ F LOTE 3	COMISARIA PNP INGUNZA
836	CONTRA EL PATRIMONIO	HURTO	ESPALDAS DEL HOSTAL CHAVIN UR ALBINO HERRERA 2DA ETAPA	COMISARIA PNP INGUNZA
837	CONTRA EL PATRIMONIO	HURTO	AV LOS DOMINICOS Y AV SANTA ROSA	COMISARIA PNP INGUNZA
838	CONTRA EL PATRIMONIO	HURTO	AV LOS DOMINICOS Y AV CANTA CALLAO	COMISARIA PNP INGUNZA
839	CONTRA EL PATRIMONIO	HURTO	UR CIUDAD NUEVA Y CA OLLANTA PIZAC UR SAN JUAN MACIAS	COMISARIA PNP INGUNZA
840	CONTRA EL PATRIMONIO	ROBO	AV BOCANEGRA Y AV LOS DOMINICOS	COMISARIA PNP INGUNZA

N	TIPO	MODO	DIRECCION	OBS
841	CONTRA EL PATRIMONIO	HURTO	UR INRESA	COMISARIA PNP INGUNZA
842	CONTRA EL PATRIMONIO	ROBO	AV JAPON Y AV CANTA CALLAO	COMISARIA PNP INGUNZA
843	CONTRA EL PATRIMONIO	ROBO	AV TOMAS VALLE Y AV PACASMAYO	COMISARIA PNP INGUNZA
844	CONTRA EL PATRIMONIO	ROBO	AV LOS DOMINICOS Y AV BOCANEGRA	COMISARIA PNP INGUNZA
845	CONTRA EL PATRIMONIO	HURTO	AV PACASMAYO ALTURA LICORERIA SAMANIEGO UR VIPOL	COMISARIA PNP INGUNZA
846	CONTRA EL PATRIMONIO	HURTO	AV JAPON Y AV COLECTORA	COMISARIA PNP INGUNZA
847	CONTRA EL PATRIMONIO	ROBO	AV PACASMAYO ALTURA DE LA CA 12 UR ALBINO HERRERA	COMISARIA PNP INGUNZA
848	CONTRA EL PATRIMONIO	HURTO	AV TOMAS VALLE Y AV JAPON	COMISARIA PNP INGUNZA
849	CONTRA EL PATRIMONIO	ROBO	AV CANTA CALLAO Y AV JAPON INMEDIACIONES TOTTUS	COMISARIA PNP INGUNZA
850	CONTRA EL PATRIMONIO	HURTO	AV JAPON Y AV TOMAS VALLE	COMISARIA PNP INGUNZA
851	CONTRA EL PATRIMONIO	HURTO	UR ALBINO HERRERA II ETAPA MZ L 1 LOTE 1	COMISARIA PNP INGUNZA
852	CONTRA EL PATRIMONIO	HURTO	AV LOS DOMINICOS Y AV BOCANEGRA	COMISARIA PNP INGUNZA
853	CONTRA EL PATRIMONIO	ROBO	500 AV LOS DOMINICOS	COMISARIA PNP INGUNZA
854	CONTRA EL PATRIMONIO	HURTO	AV CANTA CALLAO Y AV ELMER FAUCETT	COMISARIA PNP INGUNZA
855	CONTRA EL PATRIMONIO	ROBO	AV JAPON Y CA 4	COMISARIA PNP INGUNZA
856	CONTRA EL PATRIMONIO	ROBO	AV TOMAS VALLE Y AV LOS DOMINICOS	COMISARIA PNP INGUNZA
857	CONTRA EL PATRIMONIO	ROBO	AV TOMAS VALLE Y AV LOS DOMINICOS	COMISARIA PNP INGUNZA
858	CONTRA EL PATRIMONIO	ROBO	AV PACASMAYO Y AV COLECTORA	COMISARIA PNP INGUNZA
859	CONTRA EL PATRIMONIO	HURTO	AV PACASMAYO MZ I LOTE 4 UR LOS JAZMINES 2DA ETAPA	COMISARIA PNP INGUNZA
860	CONTRA EL PATRIMONIO	HURTO	AV PACASMAYO MZ K LOTE 23	COMISARIA PNP INGUNZA
861	CONTRA EL PATRIMONIO	HURTO	400 AV PACASMAYO	COMISARIA PNP INGUNZA
862	CONTRA EL PATRIMONIO	ESTAFA Y OTRAS DEFRAUDACIONES	MZ F LOTE 4 UR LAS FRESAS	COMISARIA PNP INGUNZA
863	CONTRA EL PATRIMONIO	ROBO	AV TOMAS VALLE Y AV LOS DOMINICOS	COMISARIA PNP INGUNZA
864	CONTRA EL PATRIMONIO	ROBO	AV TOMAS VALLE Y AV JAPON	COMISARIA PNP INGUNZA
865	CONTRA EL PATRIMONIO	HURTO	AV TOMAS VALLE Y AV JAPON	COMISARIA PNP INGUNZA
866	CONTRA EL PATRIMONIO	HURTO	AV CANTA CALLAO Y PSJ CANADA UR SAN JUAN MACIAS CALLAO	COMISARIA PNP INGUNZA
867	CONTRA EL PATRIMONIO	ROBO	AV PACASMAYO Y AV CANTA CALLAO	COMISARIA PNP INGUNZA
868	CONTRA EL PATRIMONIO	ROBO	AV LOS DOMINICOS Y AV SANTA ROSA	COMISARIA PNP INGUNZA
869	CONTRA EL PATRIMONIO	HURTO	INMEDIACIONES DE LA MZ A LOTE 20 UR SESQUICENTENARIO	COMISARIA PNP INGUNZA
870	CONTRA EL PATRIMONIO	HURTO	AV TOMAS VALLE AV ANGELICA GAMARRA	COMISARIA PNP INGUNZA
871	CONTRA EL PATRIMONIO	ROBO	AV LOS DOMINICOS Y CA 39	COMISARIA PNP INGUNZA
872	CONTRA EL PATRIMONIO	ROBO	AV LOS DOMINICOS Y AV SANTA ROSA	COMISARIA PNP INGUNZA
873	CONTRA EL PATRIMONIO	ROBO	AV LOS DOMINICOS Y AV LOS ROSALES	COMISARIA PNP INGUNZA
874	CONTRA EL PATRIMONIO	HURTO	300 AV LOS DOMINICOS	COMISARIA PNP INGUNZA
875	CONTRA EL PATRIMONIO	ROBO	AV PACASMAYO Y AV COLECTORA	COMISARIA PNP INGUNZA
876	CONTRA EL PATRIMONIO	ROBO	ALAMEDA SANTA ROSA UR CIUDAD SATELITE SANTA ROSA	COMISARIA PNP INGUNZA
877	CONTRA EL PATRIMONIO	ROBO	AV TOMAS VALLE Y AV ANGELICA GAMARRA	COMISARIA PNP INGUNZA
878	CONTRA EL PATRIMONIO	ROBO	AV LOS DOMINICOS Y AV TOMAS VALLE	COMISARIA PNP INGUNZA
879	CONTRA EL PATRIMONIO	ROBO	AV ELMER FAUCETT Y AV CUZCO UR SAN JUAN MACIAS	COMISARIA PNP INGUNZA
880	CONTRA EL PATRIMONIO	ROBO	AV BOCANEGRA CON EL PSJ 4 UR ALBINO HERRERA 1ERA ETAPA	COMISARIA PNP INGUNZA

N	TIPO	MODO	DIRECCION	OBS
881	CONTRA EL PATRIMONIO	ROBO	AV PACASMAYO Y LA AV BOCANEGRA	COMISARIA PNP INGUNZA
882	CONTRA EL PATRIMONIO	ROBO	CA LAS MAGNOLIAS Y CA PIMPINELA UR VIPOL	COMISARIA PNP INGUNZA
883	CONTRA LA VIDA, CUERPO Y LA SALUD	LESIONES (OTROS)	AV CANTA CALLAO Y AV JAPON INTERIOR DE LA TIENDA SODIMAC	COMISARIA PNP INGUNZA
884	CONTRA EL PATRIMONIO	ROBO	AV CANTA CALLAO Y AV CANADA UR SAN JUAN MACIAS	COMISARIA PNP INGUNZA
885	CONTRA EL PATRIMONIO	HURTO	PSJ TAMBOMACHAY CON LA AV MADRE DE DIOS UR SAN JUAN MACIAS	COMISARIA PNP INGUNZA
886	CONTRA EL PATRIMONIO	HURTO	AV LOS DOMINICOS Y AV BOCANEGRA	COMISARIA PNP INGUNZA
887	CONTRA EL PATRIMONIO	ROBO	AV LOS DOMINICOS Y AV SANTA ROSA	COMISARIA PNP INGUNZA
888	CONTRA EL PATRIMONIO	ROBO	1200 AV LOS DOMINICOS	COMISARIA PNP INGUNZA
889	CONTRA EL PATRIMONIO	ROBO	INMEDIACIONES DEL PARQUE SESQUICENTENARIO	COMISARIA PNP INGUNZA
890	CONTRA EL PATRIMONIO	HURTO	AV LOS DOMINICOS ALTURA DE LA I E JESUS SALVADOR	COMISARIA PNP INGUNZA
891	CONTRA EL PATRIMONIO	ROBO	AV JAPON Y AV JAPON	COMISARIA PNP INGUNZA
892	CONTRA EL PATRIMONIO	ROBO	AV TOMAS VALLE Y AV LOS DOMINICOS	COMISARIA PNP INGUNZA
893	CONTRA EL PATRIMONIO	ROBO	AV LOS DOMINICOS Y AV BOCANEGRA	COMISARIA PNP INGUNZA
894	CONTRA EL PATRIMONIO	ROBO	AV TOMAS VALLE Y AV PACASMAYO	COMISARIA PNP INGUNZA
895	CONTRA EL PATRIMONIO	ROBO	AV TOMAS VALLE Y AV LOS DOMINICOS	COMISARIA PNP INGUNZA
896	CONTRA EL PATRIMONIO	HURTO	INMEDIACIONES DE LA MZ E LOTE 27 UR SAN JUAN MACIAS	COMISARIA PNP INGUNZA
897	CONTRA EL PATRIMONIO	HURTO	AV JAPON Y AV TOMAS VALLE MERCADO SANTA ROSA UR SATELITE SANTA ROSA	COMISARIA PNP INGUNZA
898	CONTRA EL PATRIMONIO	HURTO	AV TOMAS VALLE Y AV PACASMAYO	COMISARIA PNP INGUNZA
899	CONTRA EL PATRIMONIO	HURTO	AV TOMAS VALLE Y AV LOS DOMINICOS	COMISARIA PNP INGUNZA
900	CONTRA EL PATRIMONIO	ROBO	300 AV PACASMAYO PARADERO POZOS UR SATELITE SANTA ROSA	COMISARIA PNP INGUNZA
901	CONTRA EL PATRIMONIO	HURTO	AV PACASMAYO CDRA 6 INMEDIACIONES I E SOR ANA DE LOS ANGELES	COMISARIA PNP INGUNZA
902	CONTRA EL PATRIMONIO	ROBO	FRONTIS CA 29 MZ O 1 UR ALBINO HERRERA	COMISARIA PNP INGUNZA
903	CONTRA EL PATRIMONIO	ROBO	AV JAPON Y AV CANTA CALLAO	COMISARIA PNP INGUNZA
904	CONTRA EL PATRIMONIO	ROBO	AV PACASMAYO Y CA 1	COMISARIA PNP INGUNZA
905	CONTRA EL PATRIMONIO	ROBO	AV TOMAS VALLE Y AV LOS DOMINICOS	COMISARIA PNP INGUNZA
906	CONTRA EL PATRIMONIO	ROBO	AV LOS DOMINICOS Y CA 39	COMISARIA PNP INGUNZA
907	CONTRA EL PATRIMONIO	ROBO	AV PACASMAYO ALTURA DEL PARADERO POZOS UR SATELITE SANTA ROSA	COMISARIA PNP INGUNZA
908	CONTRA EL PATRIMONIO	ROBO	1100 AV LOS DOMINICOS	COMISARIA PNP INGUNZA
909	CONTRA EL PATRIMONIO	ROBO	AV PACASMAYO ALTURA DEL PARADERO LOS POZOS UR SATELITE SANTA ROSA	COMISARIA PNP INGUNZA
910	CONTRA EL PATRIMONIO	ROBO	AV LOS DOMINICOS ALTURA DE LA PANADERIA EL MOLINO	COMISARIA PNP INGUNZA
911	CONTRA LA VIDA, CUERPO Y LA SALUD	LESIONES (OTROS)	MZ G LOTE 25 PSJ AREQUIPA UR SAN JUAN MACIAS	COMISARIA PNP INGUNZA
912	CONTRA EL PATRIMONIO	HURTO	AV LOS DOMINICOS 567 UR VIPOL	COMISARIA PNP INGUNZA
913	CONTRA EL PATRIMONIO	ROBO	AV TOMAS VALLE Y AV PACASMAYO	COMISARIA PNP INGUNZA
914	CONTRA EL PATRIMONIO	HURTO	1096 AV LOS DOMINICOS UR NARDOS	COMISARIA PNP INGUNZA
915	CONTRA EL PATRIMONIO	ROBO	AV TOMAS VALLE Y AV PACASMAYO	COMISARIA PNP INGUNZA
916	CONTRA EL PATRIMONIO	HURTO	AV CANTA CALLAO Y AV JAPON	COMISARIA PNP INGUNZA
917	CONTRA EL PATRIMONIO	ESTAFA Y OTRAS DEFRAUDACIONES	AV TOMAS VALLE Y AV ANGELICA GAMARRA	COMISARIA PNP INGUNZA
918	CONTRA EL PATRIMONIO	ROBO	INMEDIACIONES DEL PARQUE INRESA	COMISARIA PNP INGUNZA
919	CONTRA EL PATRIMONIO	ROBO	AV TOMAS VALLE Y AV LOS DOMINICOS	COMISARIA PNP INGUNZA
920	CONTRA EL PATRIMONIO	ROBO	AV LOS DOMINICOS Y AV SANTA ROSA	COMISARIA PNP INGUNZA

N	TIPO	MODO	DIRECCION	OBS.
921	CONTRA EL PATRIMONIO	ROBO	CA MADRE DE DIOS Y CA TAMBOMACHAY UR SAN JUAN MACIAS	COMISARIA PNP INGUNZA
922	CONTRA EL PATRIMONIO	ROBO	3200 AV TOMAS VALLE	COMISARIA PNP INGUNZA
923	CONTRA EL PATRIMONIO	HURTO	AV LOS NENUFARES MZ C2 LOTE 34	COMISARIA PNP INGUNZA
924	CONTRA EL PATRIMONIO	HURTO	AV LOS DOMINICOS Y AV BOCANEGRA	COMISARIA PNP INGUNZA
925	CONTRA EL PATRIMONIO	HURTO	AV TOMAS VALLE Y AV PACASMAYO	COMISARIA PNP INGUNZA
926	CONTRA EL PATRIMONIO	ROBO	AV JAPON Y AV CANTA CALLAO	COMISARIA PNP INGUNZA
927	CONTRA EL PATRIMONIO	ROBO	AV PACASMAYO ALTURA DEL PARADERO POZOS UR SATELITE SANTA ROSA	COMISARIA PNP INGUNZA
928	CONTRA EL PATRIMONIO	ROBO	AV PACASMAYO ALTURA DE LA IE SOR ANAN DE LOS ANGELES	COMISARIA PNP INGUNZA
929	CONTRA EL PATRIMONIO	ROBO	AV CANADA UR SAN JUAN MACIAS	COMISARIA PNP INGUNZA
930	CONTRA EL PATRIMONIO	HURTO	AV TOMAS VALLE Y AV JAPON	COMISARIA PNP INGUNZA
931	CONTRA LA VIDA, CUERPO Y LA SALUD	LESIONES (OTROS)	3500 AV TOMAS VALLE INTERIOR DEL HOSPITAL NEGREIROS	COMISARIA PNP INGUNZA
932	CONTRA EL PATRIMONIO	ROBO	AV LOS DOMINICOS ALTURA DE LA PANADERIA EL MOLINO	COMISARIA PNP INGUNZA
933	CONTRA EL PATRIMONIO	ROBO	100 AV LOS NENUFARES UR VIPOL	COMISARIA PNP INGUNZA
934	CONTRA EL PATRIMONIO	HURTO	AV PACASMAYO Y AV BOCANEGRA	COMISARIA PNP INGUNZA
935	CONTRA EL PATRIMONIO	ROBO	AV TOMAS VALLE Y AV PACASMAYO	COMISARIA PNP INGUNZA
936	CONTRA EL PATRIMONIO	ROBO	AV TOMAS VALLE Y AV LOS DOMINICOS	COMISARIA PNP INGUNZA
937	CONTRA EL PATRIMONIO	ROBO	PSJ ABANCAY Y AV ELMER FAUCETT UR SAN JUAN MACIAS	COMISARIA PNP INGUNZA
938	CONTRA EL PATRIMONIO	ROBO	AV JAPON Y AV BOCANEGRA	COMISARIA PNP INGUNZA
939	CONTRA EL PATRIMONIO	ROBO	INMED DEL MERCADO SANTA ROSA Y AV TOMAS VALLE UR SATELITE SANTA ROSA	COMISARIA PNP INGUNZA
940	CONTRA EL PATRIMONIO	HURTO	INMEDIACIONES DEL MERCADO EL ALAMO UR EL ALAMO	COMISARIA PNP INGUNZA
941	CONTRA EL PATRIMONIO	ROBO	AV CANTA CALLO Y AV JAPON	COMISARIA PNP INGUNZA
942	CONTRA EL PATRIMONIO	ROBO	AV BOCANEGRA Y AV LOS DOMINICOS	COMISARIA PNP INGUNZA
943	CONTRA EL PATRIMONIO	HURTO	AV TOMAS VALLE Y AV PACASMAYO	COMISARIA PNP INGUNZA
944	CONTRA EL PATRIMONIO	ROBO	INMED DEL HOSPITAL NEGREIROS AV TOMAS VALLE CDRA 35	COMISARIA PNP INGUNZA
945	CONTRA EL PATRIMONIO	HURTO	AV TOMAS VALLE Y AV LOS DOMINICOS	COMISARIA PNP INGUNZA
946	CONTRA EL PATRIMONIO	HURTO	AV PACASMAYO Y AV TOMAS VALLE	COMISARIA PNP INGUNZA
947	CONTRA EL PATRIMONIO	HURTO	AV TOMAS VALLE Y AV LOS DOMINICOS	COMISARIA PNP INGUNZA
948	CONTRA EL PATRIMONIO	HURTO	AV TOMAS VALLE Y AV ANGELICA GAMARRA	COMISARIA PNP INGUNZA
949	CONTRA EL PATRIMONIO	HURTO	AV CANADA Y CANTA CALLAO UR SAN JUAN MACIAS CALLAO	COMISARIA PNP INGUNZA
950	CONTRA EL PATRIMONIO	ROBO	CA EL SANTUARIO CA ESCAPULARIO UR SATELITE SANTA ROSA	COMISARIA PNP INGUNZA
951	CONTRA EL PATRIMONIO	HURTO	FRONTIS MZ C1 LOTE 7 PSJ COLQUE UR SAN JUAN MACIAS	COMISARIA PNP INGUNZA
952	CONTRA EL PATRIMONIO	ROBO	AV LOS DOMINICOS Y AV BOCANEGRA	COMISARIA PNP INGUNZA
953	CONTRA EL PATRIMONIO	ROBO	MZ B LOTE 30 UR INRESA	COMISARIA PNP INGUNZA
954	CONTRA EL PATRIMONIO	ROBO	AV TOMAS VALLE Y AV JAPON	COMISARIA PNP INGUNZA
955	CONTRA EL PATRIMONIO	HURTO	AV TOMAS VALLE Y AV PACASMAYO	COMISARIA PNP INGUNZA
956	CONTRA EL PATRIMONIO	ROBO	AV LOS DOMINICOS Y AV TOMAS VALLE	COMISARIA PNP INGUNZA
957	CONTRA EL PATRIMONIO	ROBO	PSJ AREQUIPA MZ D LOTE 33 UR SAN JUAN MACIAS	COMISARIA PNP INGUNZA
958	CONTRA EL PATRIMONIO	ROBO	AV TOMAS VALLE Y AV PACASMAYO	COMISARIA PNP INGUNZA
959	CONTRA LA VIDA, CUERPO Y LA SALUD	LESIONES (OTROS)	INMED DE LA I E SPELUCIN UR SESQUICENTENARIO	COMISARIA PNP INGUNZA
960	CONTRA EL PATRIMONIO	HURTO	AV PACASMAYO Y CA LOS ROSALES	COMISARIA PNP INGUNZA

N	TIPO	MODO	DIRECCION	OBS.
961	CONTRA EL PATRIMONIO	HURTO	AV PACASMAYO PARADERO 45	COMISARIA PNP INGUNZA
962	CONTRA EL PATRIMONIO	ROBO	AV TOMAS VALLE Y AV JAPON	COMISARIA PNP INGUNZA
963	CONTRA EL PATRIMONIO	ROBO	AV BOCANEGRA Y AV PACASMAYO	COMISARIA PNP INGUNZA
964	CONTRA EL PATRIMONIO	HURTO	AV LOS DOMINICOS Y AV TOMAS VALLE	COMISARIA PNP INGUNZA
965	CONTRA EL PATRIMONIO	ROBO	AV LOS NENUFARES Y CA CAPILLA UR SATELITE SANTA ROSA	COMISARIA PNP INGUNZA
966	CONTRA EL PATRIMONIO	ROBO	AV TOMAS VALLE Y AV LOS DOMINICOS	COMISARIA PNP INGUNZA
967	CONTRA EL PATRIMONIO	ROBO	AV LOS DOMINICOS Y AV BOCANEGRA	COMISARIA PNP INGUNZA
968	CONTRA EL PATRIMONIO	ROBO	AV PACASMAYO ALTURA DEL PARADEROS POZOS UR SATELITE SANTA ROSA	COMISARIA PNP INGUNZA
969	CONTRA EL PATRIMONIO	ROBO	AV ALAMEDA MISIONERO 635 UR SATELITE SANTA ROSA	COMISARIA PNP INGUNZA
970	CONTRA EL PATRIMONIO	HURTO	3200 AV TOMAS VALLE PARADERO FARMACIA	COMISARIA PNP INGUNZA
971	CONTRA EL PATRIMONIO	ROBO	AV LOS DOMINICOS Y AV BOCANGRA	COMISARIA PNP INGUNZA
972	CONTRA EL PATRIMONIO	ROBO	AV LOS DOMINICOS ALTURA DE LA I E SPELUCIN	COMISARIA PNP INGUNZA
973	CONTRA EL PATRIMONIO	ROBO	AV CANADA UR SAN JUAN MACIAS	COMISARIA PNP INGUNZA
974	CONTRA LA VIDA, CUERPO Y LA SALUD	LESIONES (OTROS)	3500 AV TOMAS VALLE ALTURA DEL HOSPITAL NEGREIROS	COMISARIA PNP INGUNZA
975	CONTRA EL PATRIMONIO	ROBO	300 AV PACASMAYO UR SATELITE SANTA ROSA	COMISARIA PNP INGUNZA
976	CONTRA EL PATRIMONIO	HURTO	AV JAPON Y AV CANTA CALLAO	COMISARIA PNP INGUNZA
977	CONTRA EL PATRIMONIO	ROBO	MISIONERO VEGA UR SATELITE SANTA ROSA	COMISARIA PNP INGUNZA
978	CONTRA EL PATRIMONIO	ROBO	TOMAS VALLE Y AV PACASMAYO	COMISARIA PNP INGUNZA
979	CONTRA EL PATRIMONIO	HURTO	212 AV PACASMAYO UR SATELITE SANTA ROSA	COMISARIA PNP INGUNZA
980	CONTRA EL PATRIMONIO	ROBO	AV LOS DOMINICOS 926 UR VIPOL	COMISARIA PNP INGUNZA
981	CONTRA EL PATRIMONIO	HURTO	INMEDIACIONES DEL MERCADO EL ALAMO UR EL ALAMO	COMISARIA PNP INGUNZA
982	CONTRA EL PATRIMONIO	ROBO	CA MISIONERO ABAD UR SATELITE SANTA ROSA	COMISARIA PNP INGUNZA
983	CONTRA EL PATRIMONIO	ROBO	ALTURA DE LA I E SPELICIN VEGA UR SESQUICENTENARIO	COMISARIA PNP INGUNZA
984	CONTRA EL PATRIMONIO	ROBO	AV LOS DOMINICOS Y AV SATA ROSA	COMISARIA PNP INGUNZA
985	CONTRA EL PATRIMONIO	ROBO	AV PACASMAYO Y AV BOCANEGRA	COMISARIA PNP INGUNZA
986	CONTRA EL PATRIMONIO	ROBO	AV CANTA CALLAO Y AV LOS DOMINICOS	COMISARIA PNP INGUNZA
987	CONTRA EL PATRIMONIO	ROBO	AV JAPON Y AV COLECTORA	COMISARIA PNP INGUNZA
988	CONTRA EL PATRIMONIO	ROBO	200 AV PACASMAYO	COMISARIA PNP INGUNZA
989	CONTRA EL PATRIMONIO	ROBO	AV BOCANEGRA Y AV JAPON	COMISARIA PNP INGUNZA
990	CONTRA EL PATRIMONIO	HURTO	INMEDIACIONES DEL MERCADO SANTA ROSA Y LA AV JAPON UR SATELITE SANTA ROSA	COMISARIA PNP INGUNZA
991	CONTRA EL PATRIMONIO	ROBO	200 AV JAPON	COMISARIA PNP INGUNZA
992	CONTRA LA LIBERTAD	VIOLACIÉN DE LA LIBERTAD SEXUAL	CA MISIONERO VEGA Y LA AV JAPON UR SATELITE SANTA ROSA	COMISARIA PNP INGUNZA
993	CONTRA EL PATRIMONIO	ROBO	AV TOMAS VALLE Y AV PACASMAYO	COMISARIA PNP INGUNZA
994	CONTRA EL PATRIMONIO	ROBO	ALAMEDA DE LOS MISIONEROS UR CIUDAD SATELITE SANTA ROSA	COMISARIA PNP INGUNZA
995	CONTRA EL PATRIMONIO	ROBO	AV PACASMAYO Y AV TOMAS VALLE	COMISARIA PNP INGUNZA
996	CONTRA EL PATRIMONIO	ROBO	AV JAPON Y CA 3	COMISARIA PNP INGUNZA
997	CONTRA EL PATRIMONIO	ROBO	AV JAPON CRUCE CA 4	COMISARIA PNP INGUNZA
998	CONTRA EL PATRIMONIO	ROBO	AV BOCANEGRA Y AV LOS DOMINICOS	COMISARIA PNP INGUNZA
999	CONTRA EL PATRIMONIO	ROBO	AV JAPON Y AV TOMAS VALLE	COMISARIA PNP INGUNZA
1000	CONTRA EL PATRIMONIO	ROBO	AV PACASMAYO ALTURA DEL PARADERO POZOS UR SATELITE SANTA ROSA	COMISARIA PNP INGUNZA

N	TIPO	MODO	DIRECCION	OBS.
1001	CONTRA EL PATRIMONIO	ROBO	AV BOCANEGRA Y AV LOS DOMINICOS UR SESQUICENTENARIO	COMISARIA PNP INGUNZA
1002	CONTRA EL PATRIMONIO	ROBO	AV PACASMAYO Y AV BOCANEGRA UR LOS JAZMINES	COMISARIA PNP INGUNZA
1003	CONTRA EL PATRIMONIO	HURTO	AV LOS DOMINICOS MZ L LOTE 4 UR SESQUICENTENARIO	COMISARIA PNP INGUNZA
1004	CONTRA EL PATRIMONIO	ROBO	1600 AV JAPON	COMISARIA PNP INGUNZA
1005	CONTRA EL PATRIMONIO	ROBO	AV LOS NENUFARES Y AV BOCANEGRA	COMISARIA PNP INGUNZA
1006	CONTRA EL PATRIMONIO	ROBO	AV LOS DOMINICOS Y AV SANTA ROSA	COMISARIA PNP INGUNZA
1007	CONTRA EL PATRIMONIO	ROBO	AV BOCANEGRA Y AV PACASMAYO	COMISARIA PNP INGUNZA
1008	CONTRA EL PATRIMONIO	ROBO	AV TOMAS VALLE Y AV PACASMAYO	COMISARIA PNP INGUNZA
1009	CONTRA EL PATRIMONIO	EXTORSIËN	AV CANADA MZ D LOTE 1 UR SAN JUAN MACIAS	COMISARIA PNP INGUNZA
1010	CONTRA EL PATRIMONIO	ROBO	AV COLECTORA Y AV PACASMAYO	COMISARIA PNP INGUNZA
1011	CONTRA EL PATRIMONIO	HURTO	AV ELMER FAUCETT Y AV CANTA CALLAO	COMISARIA PNP INGUNZA
1012	CONTRA EL PATRIMONIO	ROBO	CA 28 UR ALBINO HERRERA	COMISARIA PNP INGUNZA
1013	CONTRA EL PATRIMONIO	HURTO	CA MISIONEROS ILLESCAS Y AV PACASMAYO	COMISARIA PNP INGUNZA
1014	CONTRA EL PATRIMONIO	ROBO	AV TOMAS VALLE Y AV LOS DOMINICOS	COMISARIA PNP INGUNZA
1015	CONTRA EL PATRIMONIO	ROBO	AV COLECTORA MZ B1 LOTE 16 UR EL ALAMO	COMISARIA PNP INGUNZA
1016	CONTRA EL PATRIMONIO	ROBO	500 AV LOS DOMINICOS	COMISARIA PNP INGUNZA
1017	CONTRA EL PATRIMONIO	ROBO	CA MISIONEROS SAN MARTIN UR SATELITE SANTA ROSA	COMISARIA PNP INGUNZA
1018	CONTRA EL PATRIMONIO	ROBO	PSJ TAMBOMACHAY UR SAN JUAN MACIAS	COMISARIA PNP INGUNZA
1019	CONTRA EL PATRIMONIO	ROBO	INMEDIACIONES DEL MERCADO EL ALAMO	COMISARIA PNP INGUNZA
1020	CONTRA EL PATRIMONIO	ROBO	AV LOS DOMINICOS 742	COMISARIA PNP INGUNZA
1021	CONTRA EL PATRIMONIO	ROBO	AV JAPON Y AV CANTA CALLAO	COMISARIA PNP INGUNZA
1022	CONTRA EL PATRIMONIO	HURTO	AV PACASMAYO Y AV TOMAS VALLE	COMISARIA PNP INGUNZA
1023	CONTRA EL PATRIMONIO	ROBO	112 AV BOCANEGRA	COMISARIA PNP INGUNZA
1024	CONTRA EL PATRIMONIO	ROBO	AV TOMAS VALLE Y AV JAPON	COMISARIA PNP INGUNZA
1025	CONTRA EL PATRIMONIO	ROBO	AV TOMAS VALLE Y AV LOS DOMINICOS	COMISARIA PNP INGUNZA
1026	CONTRA EL PATRIMONIO	ROBO	AV LOS DOMINICOS Y AV BOCANEGRA	COMISARIA PNP INGUNZA
1027	CONTRA EL PATRIMONIO	ROBO	AV CANTA CALLAO Y AV ELMER FAUCETT	COMISARIA PNP INGUNZA
1028	CONTRA EL PATRIMONIO	ROBO	AV LOS DOMINICOS Y AV TOMAS VALLE	COMISARIA PNP INGUNZA
1029	CONTRA EL PATRIMONIO	HURTO	AV LOS DOMINICOS Y AV BOCANEGRA	COMISARIA PNP INGUNZA
1030	CONTRA EL PATRIMONIO	ROBO	AV TOMAS VALLE Y AV ANGELICA GAMARR	COMISARIA PNP INGUNZA
1031	CONTRA EL PATRIMONIO	HURTO	3200 AV TOMAS VALLE	COMISARIA PNP INGUNZA
1032	CONTRA EL PATRIMONIO	ROBO	AV TOMAS VALLE Y AV ANGELICA GAMARRA	COMISARIA PNP INGUNZA
1033	CONTRA LA VIDA, CUERPO Y LA SALUD	LESIONES (OTROS)	AV TOMAS VALLE Y AV PACASMAYO	COMISARIA PNP INGUNZA
1034	CONTRA EL PATRIMONIO	ROBO	AV TOMAS VALLE Y AV LOS DOMINICOS	COMISARIA PNP INGUNZA
1035	CONTRA EL PATRIMONIO	HURTO	AV PACASMAYO ALTURA DEL PARADERO POZOS UR SATELITE SANTA ROSA	COMISARIA PNP INGUNZA
1036	CONTRA EL PATRIMONIO	ROBO	AV TOMAS VALLE Y AV JAPON	COMISARIA PNP INGUNZA
1037	CONTRA EL PATRIMONIO	ROBO	AV TOMAS VALLE Y AV PACASMAYO	COMISARIA PNP INGUNZA
1038	CONTRA EL PATRIMONIO	ROBO	AV COLECTORA Y AV JAPON	COMISARIA PNP INGUNZA
1039	CONTRA EL PATRIMONIO	ROBO	AV DOMINICOA Y AV BOCANEGRA	COMISARIA PNP INGUNZA
1040	CONTRA EL PATRIMONIO	APROPIACIËN IL═CITA	PSJ PUCARA MZ I 1 LOTE 6 UR SAN JUAN MACIAS	COMISARIA PNP INGUNZA

N	TIPO	MODO	DIRECCION	OBS.
1041	CONTRA LA VIDA, CUERPO Y LA SALUD	LESIONES (OTROS)	PSJ TAQMBOMACHAY Y PARQUE LA BOMBA UR SAN JUAN MACIAS	COMISARIA PNP INGUNZA
1042	CONTRA EL PATRIMONIO	ROBO	AV PACASMAYO Y AV CANTA CALLAO	COMISARIA PNP INGUNZA
1043	CONTRA EL PATRIMONIO	ROBO	AV TOMAS VALLE Y AV LOS DOMINICOS	COMISARIA PNP INGUNZA
1044	CONTRA EL PATRIMONIO	ROBO	AV TOMAS VALLE Y AV ANGELICA GAMARRA	COMISARIA PNP INGUNZA
1045	CONTRA EL PATRIMONIO	ROBO	3500 AV TOMAS VALLE ALTURA DEL HOSPITAL NEGREIROS	COMISARIA PNP INGUNZA
1046	CONTRA EL PATRIMONIO	ROBO	AV PACASMAYO ALTURA DEL PARADEROS POZOS UR SATELITE SANTA ROSA	COMISARIA PNP INGUNZA
1047	CONTRA EL PATRIMONIO	ROBO	ALTURA DEL PARQUE LAS MUSSAS UR ALBINO HERRERA	COMISARIA PNP INGUNZA
1048	CONTRA EL PATRIMONIO	ROBO	900 AV NENUFAFES UR VIPOL	COMISARIA PNP INGUNZA
1049	CONTRA EL PATRIMONIO	ROBO	AV TOMAS VALLE Y AV LOS DOMINICOS	COMISARIA PNP INGUNZA
1050	CONTRA EL PATRIMONIO	HURTO	3200 AV TOMAS VALLE	COMISARIA PNP INGUNZA
1051	CONTRA EL PATRIMONIO	ROBO	AV TOMAS VALLE Y AV PACASMAYO	COMISARIA PNP INGUNZA
1052	CONTRA EL PATRIMONIO	ROBO	900 AV LOS DOMINICOS	COMISARIA PNP INGUNZA
1053	CONTRA EL PATRIMONIO	HURTO	AV ELMER FAUCETT Y AV CANTA CALLAO	COMISARIA PNP INGUNZA
1054	CONTRA EL PATRIMONIO	ROBO	AV PACASMAYO Y CA 5 ALTURA DEL PARADERO 45	COMISARIA PNP INGUNZA
1055	CONTRA EL PATRIMONIO	ROBO	AV LOS NENUFARES Y CA CAPILLA UR VIPOL	COMISARIA PNP INGUNZA
1056	CONTRA EL PATRIMONIO	ROBO	AV LOS DOMINICOS Y AV BOCANEGRA	COMISARIA PNP INGUNZA
1057	CONTRA EL PATRIMONIO	ROBO	AV PACASMAYO Y CA EL SANTUARIO UR SATELITE SANTA ROSA	COMISARIA PNP INGUNZA
1058	CONTRA EL PATRIMONIO	HURTO	AV TOMAS VALLE Y AV DMINICOS	COMISARIA PNP INGUNZA
1059	CONTRA EL PATRIMONIO	HURTO	CA MISIONEROS VEGA UR SATELITE SANTA ROSA	COMISARIA PNP INGUNZA
1060	CONTRA EL PATRIMONIO	HURTO	AV LOS DOMINICOS Y AV BOCANEGRA	COMISARIA PNP INGUNZA
1061	CONTRA EL PATRIMONIO	ROBO	AV TOMAS VALLE Y AV JAPON	COMISARIA PNP INGUNZA
1062	CONTRA EL PATRIMONIO	ROBO	5200 AV ELMER FAUCETT UR ALAMEDA PORTUARIA	COMISARIA PNP INGUNZA
1063	CONTRA EL PATRIMONIO	ROBO	AV PACASMAYO ALTURA DEL PARADERO LOS POZOS UR SATELITE SANTA ROSA	COMISARIA PNP INGUNZA
1064	CONTRA EL PATRIMONIO	HURTO	AV TOMAS VALLE Y AV ANGELICA GAMARRA	COMISARIA PNP INGUNZA
1065	CONTRA EL PATRIMONIO	ROBO	AV JAPON Y AV JAPON	COMISARIA PNP INGUNZA
1066	CONTRA EL PATRIMONIO	ROBO	AV ELMER ELMER FAUCETT UR 200 MILLAS	COMISARIA PNP INGUNZA
1067	CONTRA EL PATRIMONIO	ROBO	AV LOS DOMINICOS Y CA LOS GIRASOLES UR VIPOL	COMISARIA PNP INGUNZA
1068	CONTRA LA VIDA, CUERPO Y LA SALUD	LESIONES (OTROS)	1149 AV LOS DOMINICOS UR LAS COLINAS	COMISARIA PNP INGUNZA
1069	CONTRA EL PATRIMONIO	HURTO	AV JAPON Y AV COLECTORA	COMISARIA PNP INGUNZA
1070	CONTRA EL PATRIMONIO	ROBO	AV CUZCO UR SAN JUAN MACIAS	COMISARIA PNP INGUNZA
1071	CONTRA EL PATRIMONIO	ROBO	AV PACASMAYO ALTURA DE LA I E SOR ANA DE LOS ANGELES	COMISARIA PNP INGUNZA
1072	CONTRA EL PATRIMONIO	HURTO	AV ELMER FAUCETT 2463	COMISARIA PNP INGUNZA
1073	CONTRA EL PATRIMONIO	ROBO	300 AV PACASMAYO UR SATELITE SANTA ROSA	COMISARIA PNP INGUNZA
1074	CONTRA EL PATRIMONIO	ROBO	AV PACASMAYO Y AV COLECTORA	COMISARIA PNP INGUNZA
1075	CONTRA EL PATRIMONIO	HURTO	AV CANTA CALLAO Y AV JAPON	COMISARIA PNP INGUNZA
1076	CONTRA EL PATRIMONIO	ROBO	AV TOMAS VALLE Y AV LOS DOMINICOS	COMISARIA PNP INGUNZA
1077	CONTRA EL PATRIMONIO	ROBO	3300 AV TOMAS VALLE	COMISARIA PNP INGUNZA
1078	CONTRA EL PATRIMONIO	ROBO	CA 1 UR SESQUICENTENARIO	COMISARIA PNP INGUNZA
1079	CONTRA EL PATRIMONIO	ROBO	AV TOMAS VALLE Y AV LOS DOMINICOS	COMISARIA PNP INGUNZA
1080	CONTRA EL PATRIMONIO	ROBO	AV PACASMAYO Y AV BOCANEGRA	COMISARIA PNP INGUNZA

N	TIPO	MODO	DIRECCION	OBS.
1081	CONTRA EL PATRIMONIO	HURTO	AV TOMAS VALLE Y AV LOS DOMINICOS	COMISARIA PNP INGUNZA
1082	CONTRA EL PATRIMONIO	HURTO	AV TOMAS VALLE Y AV LOS DOMINICOS	COMISARIA PNP INGUNZA
1083	CONTRA EL PATRIMONIO	HURTO	AV TOMAS VALLE Y AV JAPON	COMISARIA PNP INGUNZA
1084	CONTRA EL PATRIMONIO	ROBO	CA MISIONERO SAN MARTIN UR SATELITE SANTA ROSA	COMISARIA PNP INGUNZA
1085	CONTRA EL PATRIMONIO	HURTO	AV LOS DOMINICOS Y AV CANTA CALLAO	COMISARIA PNP INGUNZA
1086	CONTRA EL PATRIMONIO	HURTO	AV JAPON INMEDIACIONES DEL MERCADO SANTA ROSA UR SATELITE SANTA ROSA	COMISARIA PNP INGUNZA
1087	CONTRA LA LIBERTAD	VIOLACIËN DE LA LIBERTAD SEXUAL	AV JAPON Y AV CANTA CALLAO	COMISARIA PNP INGUNZA
1088	CONTRA EL PATRIMONIO	ROBO	AV PACASMAYO Y AV TOMAS VALLE	COMISARIA PNP INGUNZA
1089	CONTRA EL PATRIMONIO	ROBO	AV PACASMAYO AV TOMAS VALLE	COMISARIA PNP INGUNZA
1090	CONTRA EL PATRIMONIO	ESTAFA Y OTRAS DEFRAUDACIONES	AV TOMAS VALLE Y AV PACASMAYO	COMISARIA PNP INGUNZA
1091	CONTRA EL PATRIMONIO	ROBO	AV ELMER FAUCETT UR LOS PORTALES DEL AEROPUERTO	COMISARIA PNP INGUNZA
1092	CONTRA EL PATRIMONIO	HURTO	AV TOMAS VALLE Y AV PACASMAYO	COMISARIA PNP INGUNZA
1093	CONTRA EL PATRIMONIO	ROBO	AV LOS DOMINICOS Y AV BOCANEGRA	COMISARIA PNP INGUNZA
1094	CONTRA EL PATRIMONIO	ROBO	AV TOMAS VALLE Y AV ANGELICA GAMARRA	COMISARIA PNP INGUNZA
1095	CONTRA EL PATRIMONIO	ROBO	AV TOMAS VALLE Y AV PACASMAYO	COMISARIA PNP INGUNZA
1096	CONTRA EL PATRIMONIO	HURTO	AV LOS DOMINICOS Y AV BOCANEGRA	COMISARIA PNP INGUNZA
1097	CONTRA EL PATRIMONIO	ROBO	AV TOMAS VALLE Y CA 30	COMISARIA PNP INGUNZA
1098	CONTRA EL PATRIMONIO	ROBO	AV TOMAS VALLE Y AV PACASMAYO	COMISARIA PNP INGUNZA
1099	CONTRA EL PATRIMONIO	HURTO	AV LOS DOMINICOS Y AV BOCANEGRA	COMISARIA PNP INGUNZA
1100	CONTRA EL PATRIMONIO	ROBO	AV TOMAS VALLE Y AV PACASMAYO	COMISARIA PNP INGUNZA
1101	CONTRA EL PATRIMONIO	ROBO	AV JAPON Y AV TOMAS VALLE	COMISARIA PNP INGUNZA
1102	CONTRA EL PATRIMONIO	HURTO	CA MISIONERO VEGA Y LA AV JAPON UR SATELITE SANTA ROSA	COMISARIA PNP INGUNZA
1103	CONTRA EL PATRIMONIO	ROBO	AV TOMAS VALLE Y AV JAPON	COMISARIA PNP INGUNZA
1104	CONTRA EL PATRIMONIO	ROBO	AV CANTA CALLAO Y AV JAPON	COMISARIA PNP INGUNZA
1105	CONTRA EL PATRIMONIO	ROBO	AV LOS DOMINICOS Y AV BOCANEGRA	COMISARIA PNP INGUNZA
1106	CONTRA EL PATRIMONIO	ROBO	AV PACASMAYO Y AV CANTA CALLAO	COMISARIA PNP INGUNZA
1107	CONTRA EL PATRIMONIO	ROBO	CA MISIONERO ESCUDERO UR SATELITE SANTA ROSA	COMISARIA PNP INGUNZA
1108	CONTRA EL PATRIMONIO	ROBO	AV PISAC CON PSJ ABANCAY UR SAN JUAN MACIAS	COMISARIA PNP INGUNZA
1109	CONTRA EL PATRIMONIO	HURTO	AV LOS DOMINICOS Y CA 39 UR INRESA	COMISARIA PNP INGUNZA
1110	CONTRA EL PATRIMONIO	HURTO	AV TOMAS VALLE Y AV LOS DOMINICOS	COMISARIA PNP INGUNZA
1111	CONTRA EL PATRIMONIO	ROBO	AV COLECTORA UR EL ALAMO	COMISARIA PNP INGUNZA
1112	CONTRA EL PATRIMONIO	HURTO	FRONTIS DE LA MZ F1 LOTE 9 UR ALBINO HERRERA	COMISARIA PNP INGUNZA

ACTIVIDAD 8

- **PROGRAMADO**

Nro. ORDEN	Título Actividad	Unidad de Medida	Meta Anual	Programación Trimestral 2019				Responsable
				I	II	III	IV	
08	Articulación del Mapa de Riesgo actualizado y aprobado.	Mapa del Riesgo	2	1	0	1	0	MUNICIPALIDADES

- **EJECUCIÓN AL SEGUNDO TRIMESTRE**

Nro ORDEN	Título Actividad	Unidad de Medida	Meta Anual	Programación Trimestral 2019	EJECUCIÓN 2DO TRIMESTRE	% EJECUCIÓN TOTAL	Responsable
				II			
08	Articulación del Mapa de Riesgo actualizado y aprobado.	Mapa del Riesgo	2	0	**0**	100 %	MUNICIPALIDADES

La Región Callao con la información proporcionada por los mapas de riesgo de los 07 distritos del Callao, elaboró su Mapa Regional de Riesgo 2019 – I Semestre. Se remitió a la Dirección General de Seguridad Ciudadana del Ministerio del Interior con Oficio N° 473-2019-GRC/CORESEC.ST del 20 MAY 2019.

1

COMITÉ REGIONAL DE SEGURIDAD CIUDADANA
Gerencia de Defensa Nacional Defensa Civil y Seguridad Ciudadana
Av. Juan Pablo II Nº 140 –Bellavista
Telf.: 4985511 – 4984019

"AÑO DE LA LUCHA CONTRA LA CORRUPCIÓN Y LA IMPUNIDAD".

CORESEC-CALLAO

Callao, 20 de Mayo del 2019.

OFICIO Nº 473- 2019 - GRC/CORESEC.ST.

Señor:
Gral. PNP ® CESAR AUGUSTO GENTILLE VARGAS
Director General de Seguridad Ciudadana
Ministerio del Interior
Presente.-

Asunto: Remite Mapa Regional del Riesgo de la Provincia Constitucional del Callao 2019 (I SEMESTRE).

Por especial encargo del Sr. Dante Jose Mandriotti Castro, Gobernador Regional del Callao y Presidente del Comité Regional de Seguridad Ciudadana del Callao, es grato dirigirme a Ud., remitiendo adjunto al presente el Mapa Regional del Riesgo de la Provincia Constitucional del Callao – 2019 (I SEMESTRE) en fisico A0 visado y con información virtual en CD anexo.

Válgame de esta ocasión para expresarle mi distinguida consideración y estima personal.

Atentamente.

JOSE SOSA DULANTO - BADIOLA
GENERAL EP ®
SECRETARIO TÉCNICO DEL CORESEC CALLAO

2840820

MINISTERIO DEL INTERIOR
OFICINA DE TRÁMITE DOCUMENTARIO
MESA DE PARTES N°
21 MAYO 2019
HORA 2:24 FOLIOS: 1 + 1CD MAPA
RECIBIDO

CC. Archivo.

MAPA REGIONAL DE RIESGO – I SEMESTRE (GOBIERNO REGIONAL DEL CALLAO)

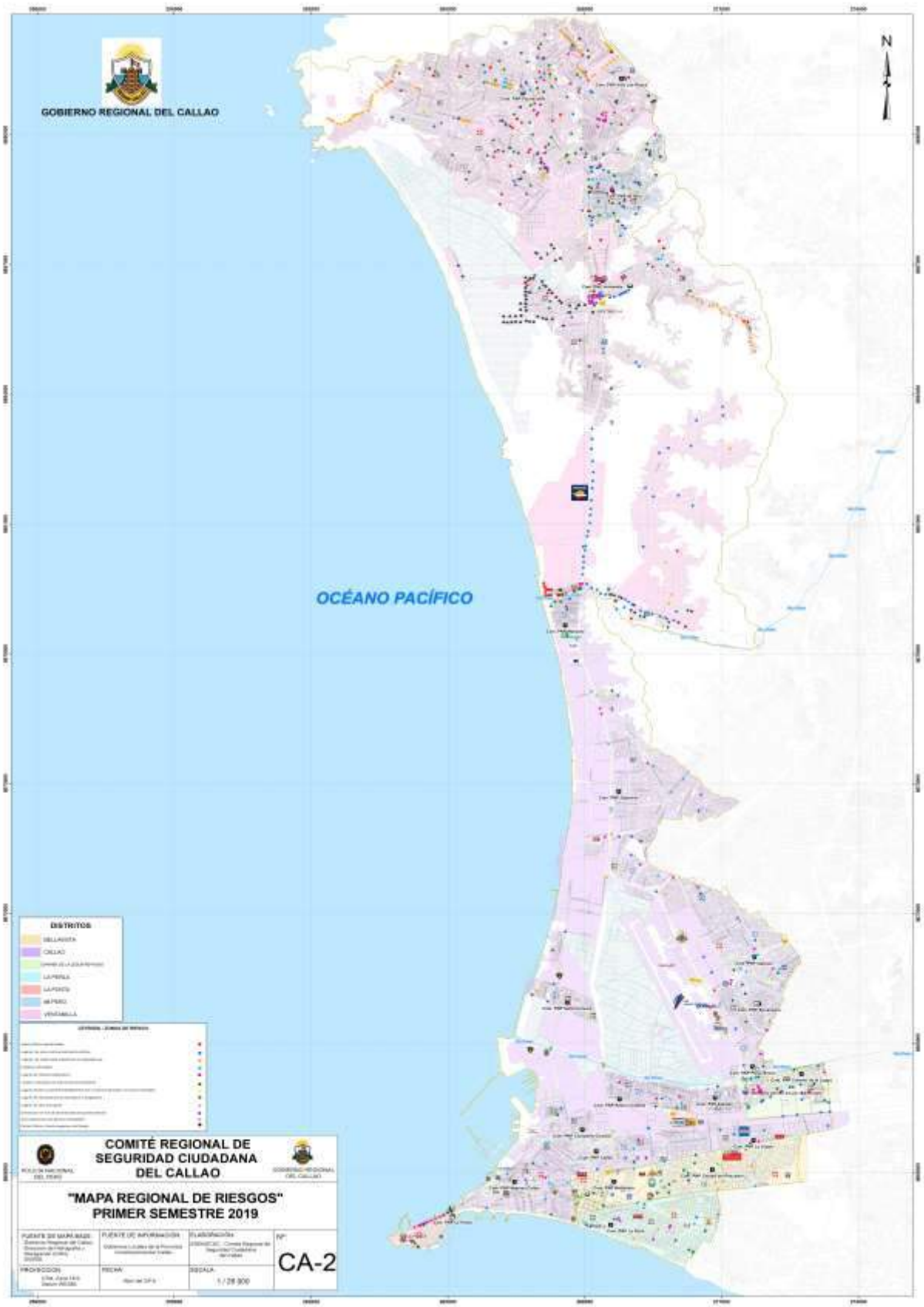

MAPA DE RIESGO I SEMESTRE - MUNICIPALIDAD DISTRITAL DE LA PUNTA



MAPA DE RIESGO ISEMESTRE - MUNICIPALIDAD DISTRITAL DE LA PERLA

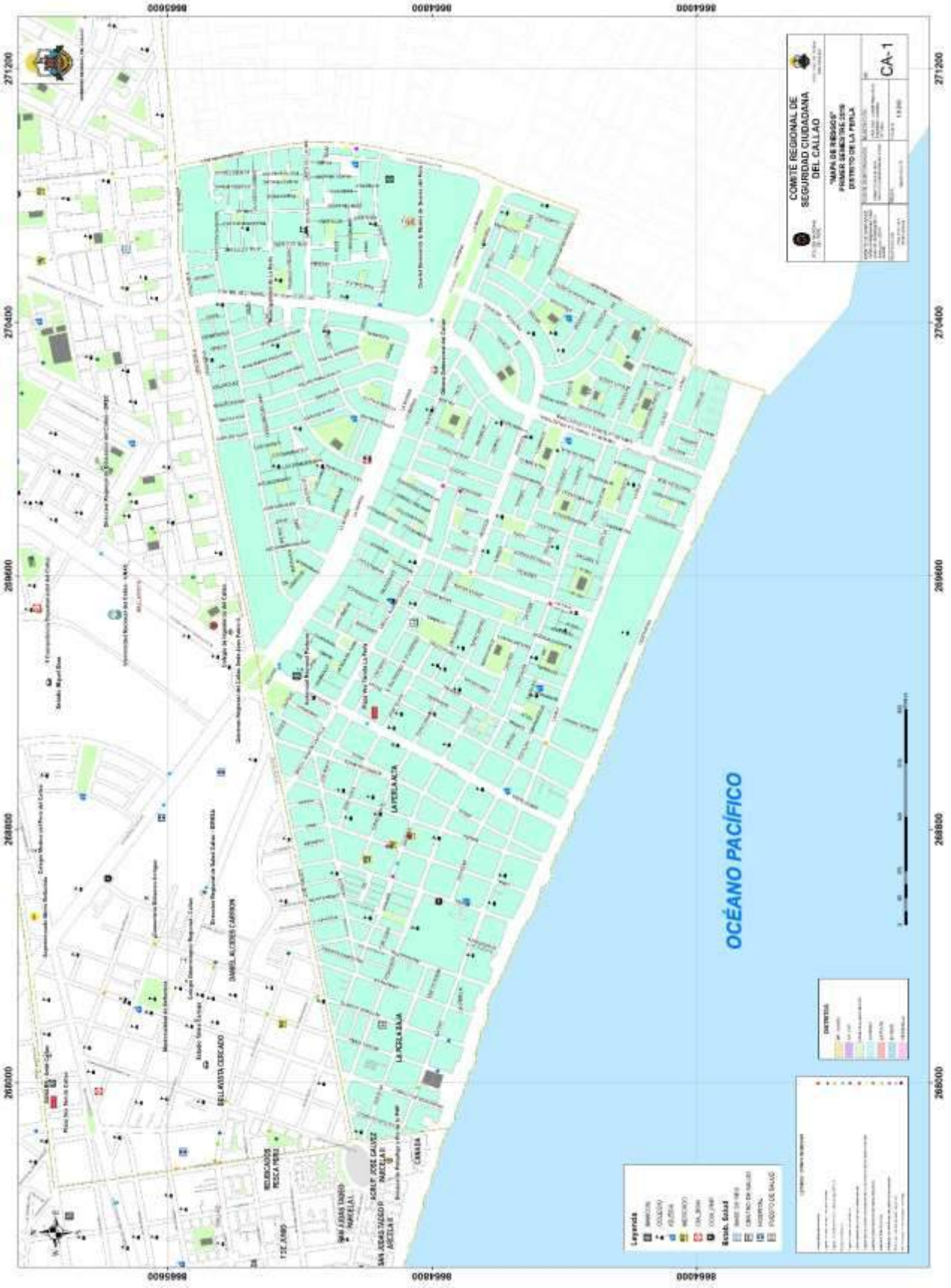

MAPA DE RIESGO ISEMESTRE - MUNICIPALIDAD DISTRITAL DE BELLAVISTA



MAPA DE RIESGO I SEMESTRE - MUNICIPALIDAD DISTRITAL DE CARMEN DE LA LEGUA

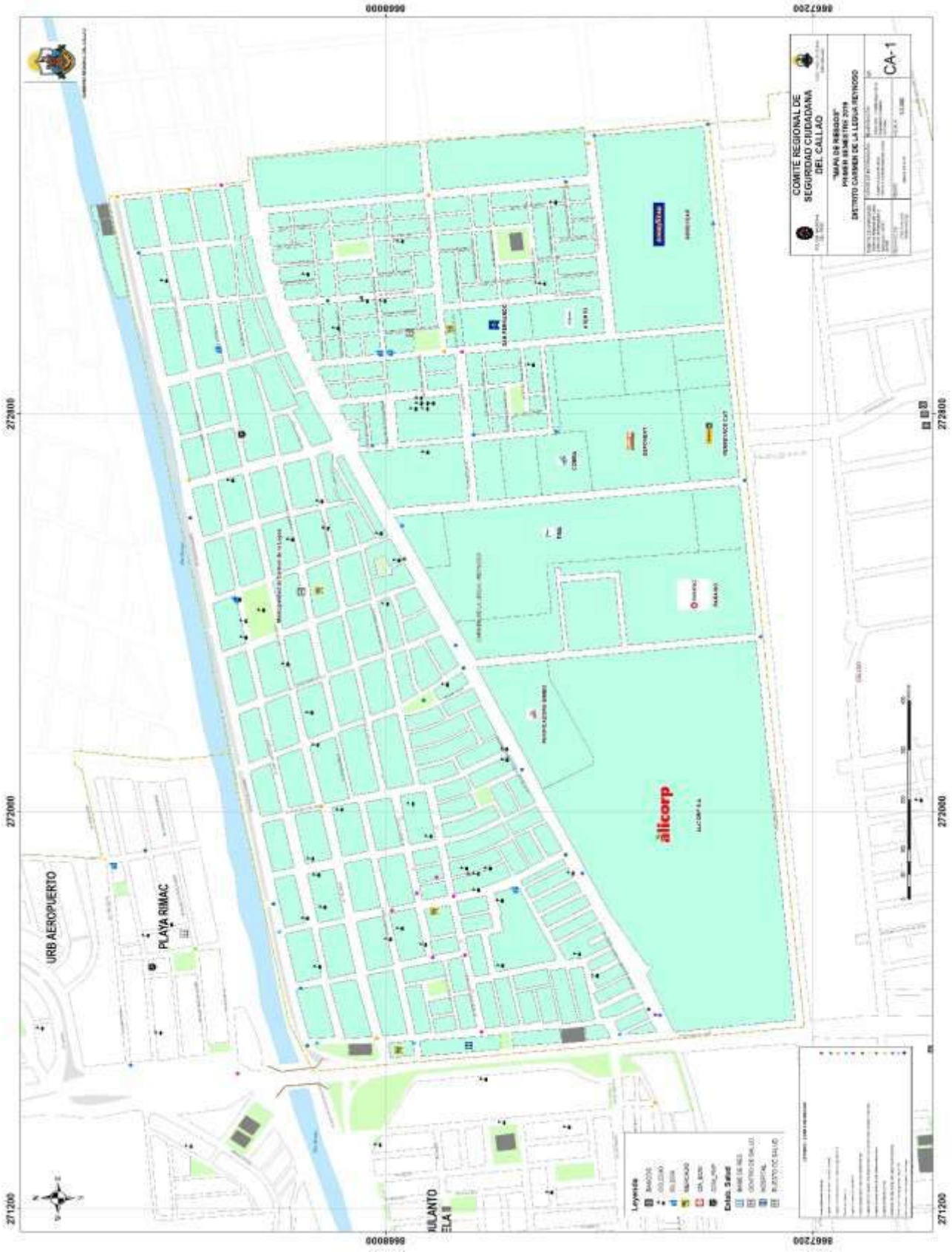

MAPA DE RIESGO I SEMESTRE - MUNICIPALIDAD DISTRITAL DEL CALLAO

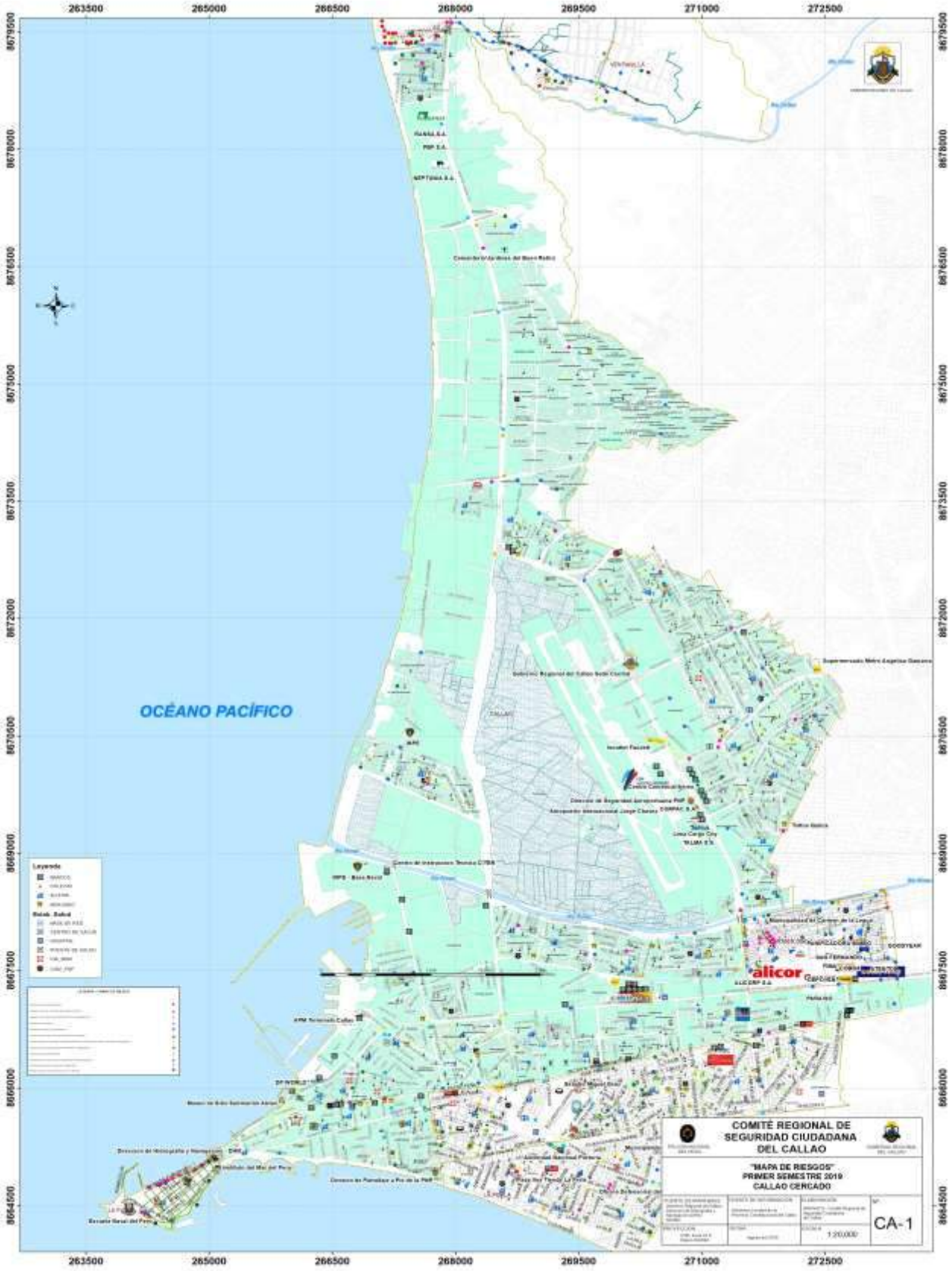

MAPA DE RIESGO I SEMESTRE - MUNICIPALIDAD DISTRITAL DE VENTANILLA

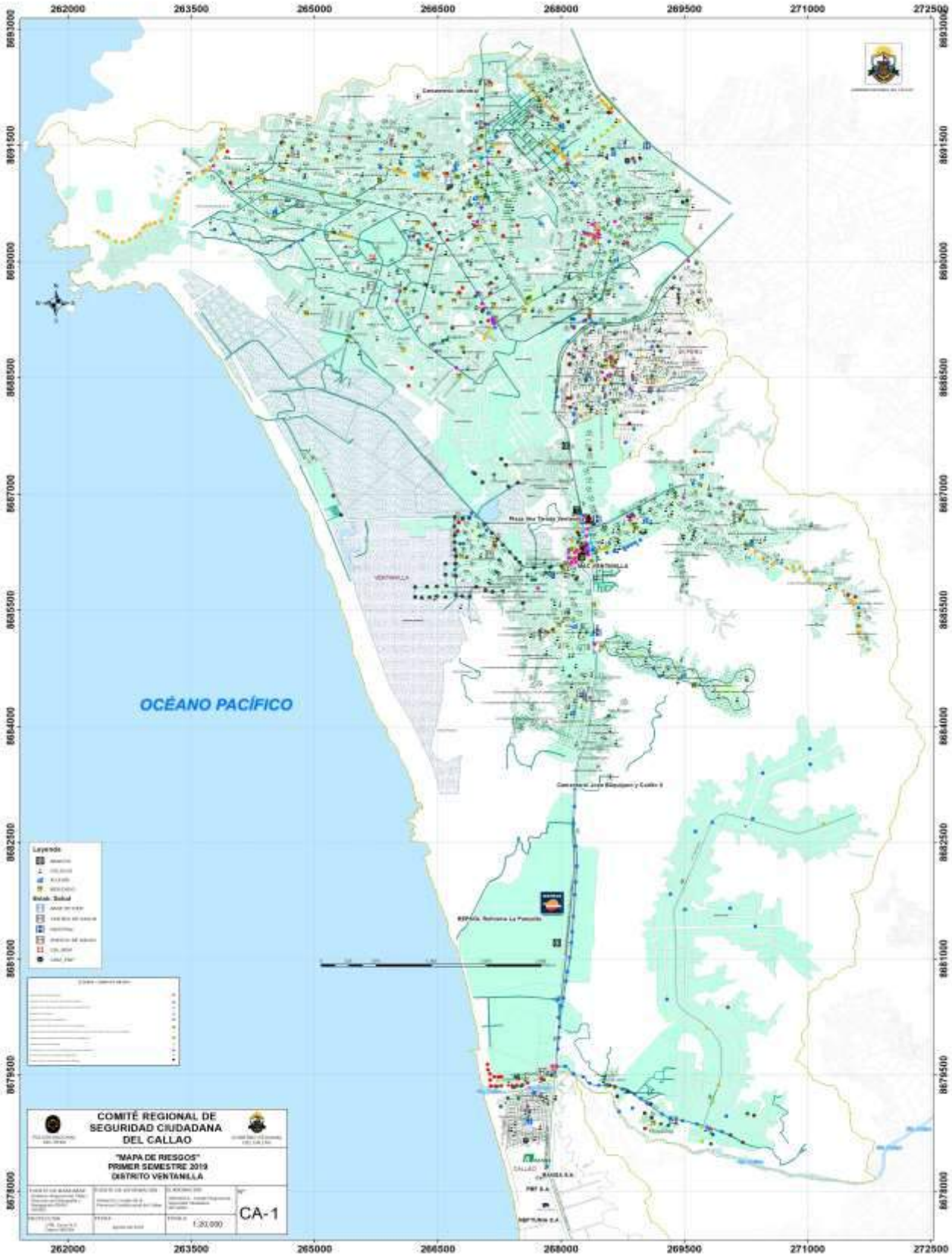

MAPA DE RIESGO I SEMESTRE - MUNICIPALIDAD DISTRITAL DE MI PERÚ

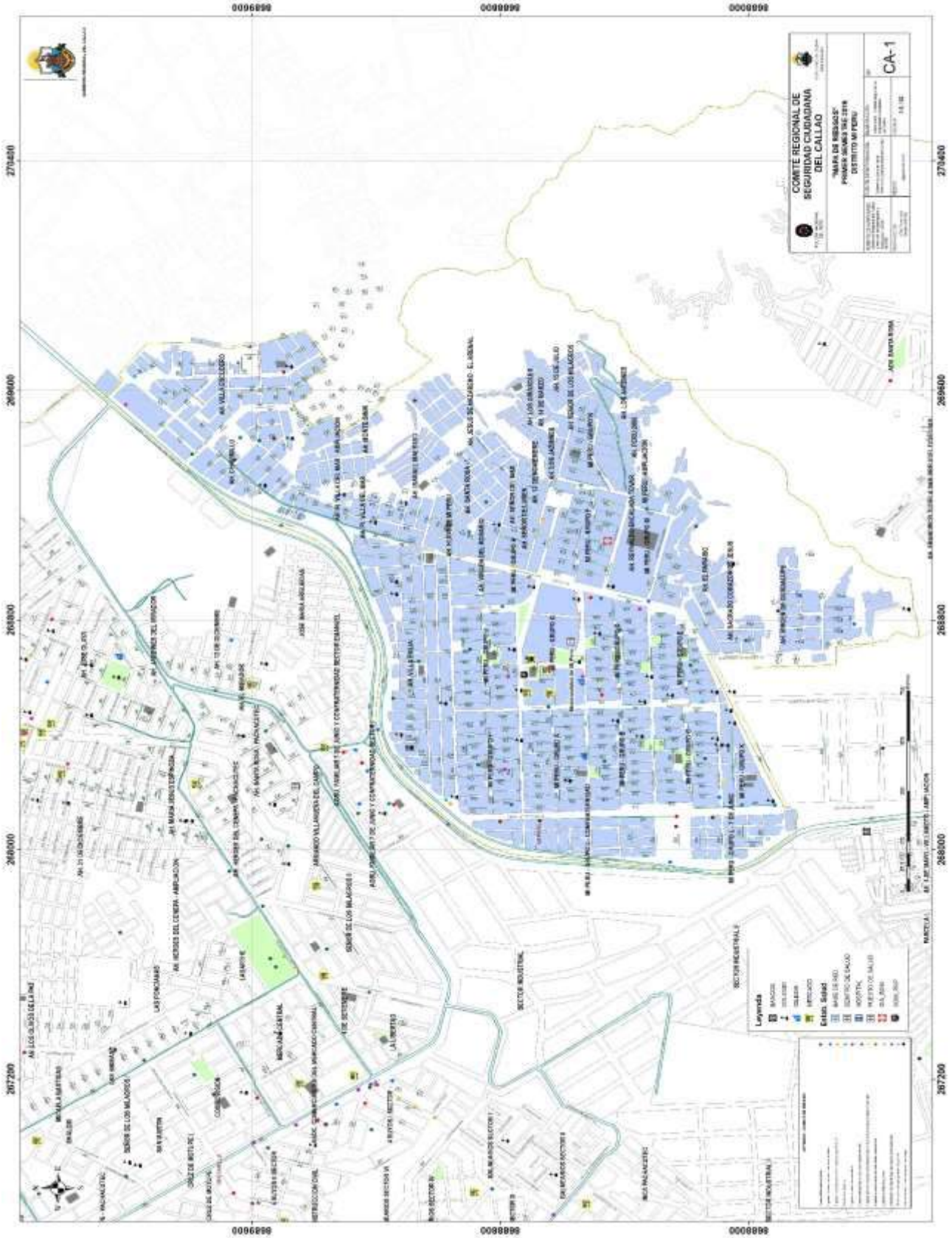

N°	TIPO DE INCIDENCIA	DIRECCION	DISTRITO
1	LUGARES DE RIÐAS FRECUENTES	AV. LA PAZ CDRA. 3	LA PERLA
2	LUGARES DE COMERCIO AMBULATORIO.	JR. CAHUIDE CDRA.9	LA PERLA
3	LUGARES DE COMERCIO AMBULATORIO.	AV. LIMA CDRA 4	LA PERLA
4	LUGARES DE COMERCIO AMBULATORIO.	JR. CAHUIDE CDRA.10	LA PERLA
5	PARADEROS INFORMALES	JR. CAHUIDE CDRA.9	LA PERLA
6	PARADEROS INFORMALES	AV. SANTA ROSA C/ AV. LA MARINA	LA PERLA
7	PARADEROS INFORMALES	AV. SANTA ROSA CDRA. 3	LA PERLA
8	LUGARES DE COMERCIO AMBULATORIO.	CA AMAZONAS C/ CA AYACUCHO	LA PERLA
9	PARADEROS INFORMALES	AV LA MARINA C/ AV HAYA DE LA TORRE	LA PERLA
10	LUGARES DE RIÐAS FRECUENTES	CA CESAR VALLEJO C/ CA ATAHUALPA	LA PERLA
11	LUGARES DONDE SE EXPENDE INDEBIDAMENTE LICOR A MENORES DE EDAD Y EN HORARIO RESTRINGIDO.	CA LAS TURMALINAS CON CA LAS ESMERALDAS	LA PERLA
12	LUGARES DONDE SE EXPENDE INDEBIDAMENTE LICOR A MENORES DE EDAD Y EN HORARIO RESTRINGIDO.	CA JOSE CARLOS MARIATEGUI CON CA MARIANO MELGAR	LA PERLA
13	LUGARES CON NULA O ESCASA ILUMACIËN ARTIFICIAL	CA UZQUIL C/ AV HAYA DE LA TORRE	LA PERLA
14	LUGARES DE COMERCIO AMBULATORIO.	AV LOS INSURGENTES C/ CA BOCA DEL RIO	LA PERLA
15	LUGARES DONDE SE EXPENDE INDEBIDAMENTE LICOR A MENORES DE EDAD Y EN HORARIO RESTRINGIDO.	AV LOS INSURGENTES CON CA BOCA DEL RIO	LA PERLA
16	LUGARES DE CONCENTRACION DE ALCOHOLICOS O DROGADICTOS	JR. ELIAS AGUIRRE CON JR. FRANCISCO	BELLAVISTA
17	LUGARES DE CONCENTRACION DE ALCOHOLICOS O DROGADICTOS	JR LOS HEROS CON JR. ALFONSO UGARTE	BELLAVISTA
18	PARADEROS INFORMALES	AV GUARDIA CHALACA CDRA 21 FRENTE	BELLAVISTA
19	LUGARES DE CONCENTRACION DE ALCOHOLICOS O DROGADICTOS	CALLE 27 CON CALLE 41 - CIUDAD DEL	BELLAVISTA
20	LUGARES DE RIÐAS FRECUENTES	CALLE 47 CON CALLE 48 (PQUE SAN MARTIN DE PORRES).	BELLAVISTA
21	LUGARES DE RIÐAS FRECUENTES	CALLE 5D CON CALLE 15 PQUE IM. CORAZON	BELLAVISTA
22	LUGARES CON INADECUADA SEÐALIZACION EN SEGURIDAD VIAL.	CALLE LAS AMRGARITAS CON AV.FAUCETT	BELLAVISTA
23	PARADEROS INFORMALES	AV TOMAS VALLE C/ AV PACASMAYO	CALLAO
24	LUGARES DE CONCENTRACION DE ALCOHOLICOS O DROGADICTOS	CA JOSE GALVEZ C/CALLE JOSE OLAYA	CALLAO
25	LUGARES DE CONCENTRACION DE ALCOHOLICOS O DROGADICTOS	CA ALFONSO UGARTE C/ CA ANDRES A.	CALLAO
26	LUGARES DE CONCENTRACION DE ALCOHOLICOS O DROGADICTOS	AV DOMINICOS C/ CA EL CONDOR	CALLAO
27	LUGARES DE COMERCIO AMBULATORIO.	AV EL OLIVAR C/ AV DOMINICOS	CALLAO
28	PARADEROS INFORMALES	JR. LORETO CON JR SALOOM	CALLAO
29	PARADEROS INFORMALES	JR COLON C/ JR COCHRANE	CALLAO
30	PARADEROS INFORMALES	AV BUENOS AIRES C/ JR VIGIL	CALLAO
31	PARADEROS INFORMALES	JR NICOLAS DE PIEROLA ALTURA JR CUZCO	CALLAO
32	PARADEROS INFORMALES	AV REPUBLICA DE PANAMA C/ OV FANNING	CALLAO
33	LUGARES DE COMERCIO AMBULATORIO.	AV SAENZ PEÐA C/ AV 2 DE MAYO	CALLAO
34	LUGARES DE COMERCIO AMBULATORIO.	AV SAENZ PEÐA ALT JR JOSE ANTONIO DE	CALLAO
35	LUGARES DE CONCENTRACION DE ALCOHOLICOS O DROGADICTOS	JR COCHRANE C/ PASAJE 2	CALLAO
36	LUGARES DE CONCENTRACION DE ALCOHOLICOS O DROGADICTOS	AV 2 DE MAYO ALT JR JOSE ANTONIO DE	CALLAO
37	LUGARES DE CONCENTRACION DE ALCOHOLICOS O DROGADICTOS	JR MONTEAGUDO C/ JR VENEZUELA	CALLAO
38	LUGARES CON NULA O ESCASA ILUMACIËN ARTIFICIAL	AV SAENZ PEÐA C/ REPUBLICA DE PANAMA	CALLAO
39	LUGARES CON NULA O ESCASA ILUMACIËN ARTIFICIAL	AV GUARDIA CHALACA C/ AV FERNANDINI	CALLAO
40	LUGARES DE COMERCIO AMBULATORIO.	AV NESTOR GAMBETTA C/ COLECTORA COMAS	CALLAO
41	LUGARES DE COMERCIO AMBULATORIO.	AV TOMAS VALLE C/ AV BERTELLO (JAPON)	CALLAO
42	PARADEROS INFORMALES	AV COLONIAL C/ AV SANTA ROSA	CALLAO
43	LUGARES CON NULA O ESCASA ILUMACIËN ARTIFICIAL	CA JUAN TELLO ALT CALLE RUY DIAZ	CALLAO
44	LUGARES DE CONCENTRACION DE ALCOHOLICOS O DROGADICTOS	ALT DE AV JOSE OLAYA C/ JR LOS ROSALES	CALLAO
45	LUGARES DE CONCENTRACION DE ALCOHOLICOS O DROGADICTOS	CA 11 DE AGOSTO C/ AV JOSE OLAYA	CALLAO
46	LUGARES DE CONCENTRACION DE ALCOHOLICOS O DROGADICTOS	JR LA UNION C/ JOSE CRLOS MARIATEGUI	CALLAO
47	PARADEROS INFORMALES	AV NESTOR GAMBETA C/ AV C	CALLAO
48	LUGARES CON INADECUADA SEÐALIZACION EN SEGURIDAD VIAL.	AV D C/ AV NESTOR GAMBETA	CALLAO
49	LUGARES DE CONCENTRACION DE ALCOHOLICOS O DROGADICTOS	AV G C/ CA FRANKFURT	CALLAO
50	LUGARES DE COMERCIO AMBULATORIO.	AV PERU C/ AV TOMAS VALLE	CALLAO
51	LUGARES DE COMERCIO AMBULATORIO.	CA MARTE C/ CA URANO	CALLAO
52	LUGARES DE CONCENTRACION DE ALCOHOLICOS O DROGADICTOS	CA MIGUEL GRAU C/ CA CIRO ALEGRIA	CALLAO
53	LUGARES DE CONCENTRACION DE ALCOHOLICOS O DROGADICTOS	AV MORALES DUAREZ C/ AV FAUCETT	CARMEN DE LA LEGUA
54	LUGARES CON NULA O ESCASA ILUMACIËN ARTIFICIAL	JR. MIGUEL GRAU CON AV MORALES DUAREZ	CARMEN DE LA LEGUA
55	LUGARES CON INADECUADA SEÐALIZACION EN SEGURIDAD VIAL.	AV 1 DE MAYO CON CA BARREDA	CARMEN DE LA LEGUA
56	LUGARES DE COMERCIO AMBULATORIO.	CA INDEPENDENCIA CON AV JOSE SANTOS	CARMEN DE LA LEGUA
57	PARADEROS INFORMALES	AV FAUCETT CON CA LAS FLORES	CARMEN DE LA LEGUA
58	LUGARES DE COMERCIO AMBULATORIO.	CA LAS MAGNOLIAS C/ AV 28 DE JULIO	CARMEN DE LA LEGUA
59	LUGARES DE CONCENTRACION DE ALCOHOLICOS O DROGADICTOS	CA INDEPENDENCIA CON AV 28 DE JULIO	CARMEN DE LA LEGUA
60	LUGARES CON INADECUADA SEÐALIZACION EN SEGURIDAD VIAL.	AV MORALES DUAREZ CON CA DANIEL A.	CARMEN DE LA LEGUA
61	LUGARES CON NULA O ESCASA ILUMACIËN ARTIFICIAL	JR MICAELA BASTIDAS CON DANIEL A.	CARMEN DE LA LEGUA
62	LUGARES CON INADECUADA SEÐALIZACION EN SEGURIDAD VIAL.	JR REPUBLICA DE PUERTO RICO CON CA BAHIA	CARMEN DE LA LEGUA
63	LUGARES CON INADECUADA SEÐALIZACION EN SEGURIDAD VIAL.	CA JUAN VELASCO ALVARADO CON AV	CARMEN DE LA LEGUA
64	LUGARES CON INADECUADA SEÐALIZACION EN SEGURIDAD VIAL.	AV MORALES DUAREZ CON CA MICAELA	CARMEN DE LA LEGUA
65	LUGARES DE CONCENTRACION DE ALCOHOLICOS O DROGADICTOS	CA INDOAMERICA C/ AV CARRETERA	VENTANILLA
66	AREAS P┌BLICAS ABANDONADAS	CA INDOAMERICA C/ AV CARRETERA	VENTANILLA
67	LUGARES CON NULA O ESCASA ILUMACIËN ARTIFICIAL	CARRETERA VENTANILLA ALT CA ALAMEDA	VENTANILLA
68	LOCALES COMERCIALES SIN LICENCIA DE FUNCIONAMIENTO	AV NESTOR GAMBETA ALTURA AV CHILLON	VENTANILLA
69	LOCALES COMERCIALES SIN LICENCIA DE FUNCIONAMIENTO	CA ALAMEDA PRIMAVERA C/ CA ALAMEDA	VENTANILLA
70	LUGARES CON INADECUADA SEÐALIZACION EN SEGURIDAD VIAL.	AV CHILLON ALTURA AV CENTRAL	VENTANILLA
71	LUGARES CON NULA O ESCASA ILUMACIËN ARTIFICIAL	AV CHILLON	VENTANILLA
72	LUGARES CON NULA O ESCASA ILUMACIËN ARTIFICIAL	AV CHILLON RIBERA DEL RIO	VENTANILLA
73	LOCALES COMERCIALES SIN LICENCIA DE FUNCIONAMIENTO	AV CHILLON RIBERA DEL RIO	VENTANILLA
74	LUGARES DE COMERCIO AMBULATORIO.	URB PARQUE PORCINO	VENTANILLA
75	LUGARES DE CONCENTRACION DE ALCOHOLICOS O DROGADICTOS	AVENIDA 21 C/ CALLE LA ESMERALDA	VENTANILLA
76	LUGARES DE CONCENTRACION DE ALCOHOLICOS O DROGADICTOS	CALLE LAS TOTORITAS C/ CALLE 14	VENTANILLA
77	LUGARES DE CONCENTRACION DE ALCOHOLICOS O DROGADICTOS	CALLE A ALTURA PASAJE 1	VENTANILLA
78	LUGARES DE CONCENTRACION DE ALCOHOLICOS O DROGADICTOS	CALLE G8 C/ CA G 14B	VENTANILLA
79	LUGARES DE CONCENTRACION DE ALCOHOLICOS O DROGADICTOS	PROY ESP CIUDAD PACHACUTEC	VENTANILLA
80	LUGARES CON NULA O ESCASA ILUMACIËN ARTIFICIAL	AV LOS TPOGRAFOS C/ AVENIDA 200	VENTANILLA

N°	TIPO DE INCIDENCIA	DIRECCION	DISTRITO
81	LUGARES DE COMERCIO AMBULATORIO.	AV SANTA ROSA C/ AVENIDA 150 IZQUIERDA	VENTANILLA
82	LUGARES CON INADECUADA SEÐALIZACION EN SEGURIDAD VIAL.	PROLONGACION AVENIDA 225 C/ CA 14	VENTANILLA
83	LUGARES CON INADECUADA SEÐALIZACION EN SEGURIDAD VIAL.	CA 430 C/ AVENIDA 200	VENTANILLA
84	LUGARES CON INADECUADA SEÐALIZACION EN SEGURIDAD VIAL.	AV LOS TOPOGRAFOS C/ CA TIAHUANACO	VENTANILLA
85	LUGARES DE RIÐAS FRECUENTES	AVENIDA 150 IZQUIERDA C/ CALLE 45	VENTANILLA
86	LUGARES DE RIÐAS FRECUENTES	AV LOS TPOGRAFOS C/ PROY ESP CIUDAD	VENTANILLA
87	LOCALES COMERCIALES SIN LICENCIA DE FUNCIONAMIENTO	PROYE ESP CIUDAD PACHACUTEC	VENTANILLA
88	LUGARES CON NULA O ESCASA ILUMACIËN ARTIFICIAL	AV PROL ACCESO A C/ AV AUTOPIESTA A LA	VENTANILLA
89	LUGARES CON NULA O ESCASA ILUMACIËN ARTIFICIAL	URB EX ZONA COMERCIAL E INDUSTRIAL DE VENTANILLA - VENTANILLA	VENTANILLA
90	LUGARES CON NULA O ESCASA ILUMACIËN ARTIFICIAL	CA LOS GERANIOS C/ CA IRIS	VENTANILLA
91	LUGARES CON NULA O ESCASA ILUMACIËN ARTIFICIAL	CA IRIS C/ CALLE 5A	VENTANILLA
92	LUGARES CON NULA O ESCASA ILUMACIËN ARTIFICIAL	CA IRIS C/ CALLE 10	VENTANILLA
93	LUGARES CON NULA O ESCASA ILUMACIËN ARTIFICIAL	ASOC DE POBLADORES VENTANILLA ALTA	VENTANILLA
94	PARADEROS INFORMALES	PSJE A C/ AV CARRETERA VENTANILLA	VENTANILLA
95	PARADEROS INFORMALES	CA LOS GERANIOS C/ AV CARRETERA	VENTANILLA
96	PARADEROS INFORMALES	CALLE 12 C/ CALLE 7	VENTANILLA
97	PARADEROS INFORMALES	AV CARRETERA VENTANILLA C/ CA LOS	VENTANILLA
98	PARADEROS INFORMALES	AV CARRETERA VENTANILLA C/ CA MERCURIO	VENTANILLA
99	LUGARES DE CONCENTRACION DE ALCOHOLICOS O DROGADICTOS	AV AUTOPIESTA C/ AV CARRETERA	VENTANILLA
100	LUGARES DE CONCENTRACION DE ALCOHOLICOS O DROGADICTOS	AVENIDA B C/ PASAJE 12	VENTANILLA
101	LUGARES DE CONCENTRACION DE ALCOHOLICOS O DROGADICTOS	CALLE 28 C/ CALLE 20	VENTANILLA
102	LUGARES DE RIÐAS FRECUENTES	CALLE 11 EX ZONA COMERCIAL VENTANILLA	VENTANILLA
103	LUGARES CON INADECUADA SEÐALIZACION EN SEGURIDAD VIAL.	CA LOS FICUS C/ CALLE 1	VENTANILLA
104	LUGARES CON INADECUADA SEÐALIZACION EN SEGURIDAD VIAL.	1ERO DE MAYO - LOS JARDINES	VENTANILLA
105	LUGARES DE COMERCIO AMBULATORIO.	AV CARRETERA VENTANILLA C/ CA LOS	VENTANILLA
106	LUGARES DE COMERCIO AMBULATORIO.	CALLE 7 C/ CALLE 13	VENTANILLA
107	LUGARES DE COMERCIO AMBULATORIO.	CALLE 1/ AV CARRETERA VENTANILLA	VENTANILLA
108	LUGARES DE COMERCIO AMBULATORIO.	CA LA BEGONIAS C/ CALLE 10	VENTANILLA
109	LUGARES DE COMERCIO AMBULATORIO.	CA LAS DALIAS	VENTANILLA
110	LUGARES CON INADECUADA SEÐALIZACION EN SEGURIDAD VIAL.	JR LAS MAGNOLIAS C/ PSJE LAS BRISAS	VENTANILLA
111	LUGARES DE CONCENTRACION DE ALCOHOLICOS O DROGADICTOS	AV PACHACUTEC C/ AV BOLIVIA	VENTANILLA
112	LUGARES CON NULA O ESCASA ILUMACIËN ARTIFICIAL	MALECON PARDO C/ AV FRANCISCO	LA PUNTA
113	AREAS P┌BLICAS ABANDONADAS	AV. HUAURA CON SECTOR D1	MI PERU
114	LUGARES DE COMERCIO AMBULATORIO.	AV AYACUCHO C/ AV HUAURA	MI PERU
115	LUGARES DE CONCENTRACION DE ALCOHOLICOS O DROGADICTOS	AV AYACUCHO SECTOR A	MI PERU
116	LUGARES DE CONCENTRACION DE ALCOHOLICOS O DROGADICTOS	SECTOR F	MI PERU
117	PUNTOS CR═TICOS, ZONAS INSEGURAS O DE RIESGO	MALECON FIGUEREDO	LA PUNTA
118	PUNTOS CR═TICOS, ZONAS INSEGURAS O DE RIESGO	MALECON PARDO	LA PUNTA
119	PUNTOS CR═TICOS, ZONAS INSEGURAS O DE RIESGO	MALECON FIGUEREDO	LA PUNTA
120	PUNTOS CR═TICOS, ZONAS INSEGURAS O DE RIESGO	MALECON WIESE	LA PUNTA
121	LUGARES CON NULA O ESCASA ILUMACIËN ARTIFICIAL	AV COSTANERA CON CA ALFONSO UGARTE	LA PERLA
122	PARADEROS INFORMALES	CA ARICA CON AV. JOSE GALVEZ	LA PERLA
123	OTRAS SITUACIONES QUE GENEREN INSEGURIDAD	AV JOSE GALVEZ	LA PERLA
124	LUGARES CON NULA O ESCASA ILUMACIËN ARTIFICIAL	AV REPUBLICA ARGENTINA	CARMEN DE LA LEGUA
125	LUGARES DE COMERCIO AMBULATORIO.	CA TUPAC AMARU CON AV JOSE SANTOS	CARMEN DE LA LEGUA
126	LUGARES DE COMERCIO AMBULATORIO.	CA INDEPENDENCIA CON AV JULIO C. TELLO	CARMEN DE LA LEGUA
127	PARADEROS INFORMALES	PARQUE GIUSTI CON AV MORALES DUAREZ	CARMEN DE LA LEGUA
128	LUGARES DE CONCENTRACION DE ALCOHOLICOS O DROGADICTOS	AV JOSE SANTOS CHOCANO PQUE JORGE	CARMEN DE LA LEGUA
129	LUGARES CON INADECUADA SEÐALIZACION EN SEGURIDAD VIAL.	AV 1 DE MAYO CON CA. C. BARRIGA	CARMEN DE LA LEGUA
130	LUGARES DE RIÐAS FRECUENTES	JR. JOSE OLAYA CON JR. MIGUEL GRAU	BELLAVISTA
131	LUGARES CON INADECUADA SEÐALIZACION EN SEGURIDAD VIAL.	JR. VIGIL CON JR. ELIAS AGUIRRE	BELLAVISTA
132	LUGARES CON INADECUADA SEÐALIZACION EN SEGURIDAD VIAL.	JR. VIGIL CON JR. MARANGA	BELLAVISTA
133	PARADEROS INFORMALES	AV. FAUCETT CON AV. VENEZEULA	BELLAVISTA
134	LUGARES CON INADECUADA SEÐALIZACION EN SEGURIDAD VIAL.	JR. NICOLAS DE PIEROLA CON JR. BOLOGNESI	BELLAVISTA
135	LUGARES DE CONCENTRACION DE ALCOHOLICOS O DROGADICTOS	JR OLAYA CON JR ZARUMILLA	BELLAVISTA
136	PARADEROS INFORMALES	AV. OSCAR BENAVIDES CON JR. LOS TOPACIOS	BELLAVISTA
137	LUGARES DE CONCENTRACION DE ALCOHOLICOS O DROGADICTOS	CALLE 11 B CON AV. COLONIAL	BELLAVISTA
138	LUGARES DE CONCENTRACION DE ALCOHOLICOS O DROGADICTOS	JR ELIAS AGUIRRE CON JR. ALFONSO UGARTE	BELLAVISTA
139	LUGARES DE RIÐAS FRECUENTES	PARQUE MIGUEL GRAU	BELLAVISTA
140	LUGARES DE CONCENTRACION DE ALCOHOLICOS O DROGADICTOS	UNIDAD VIGIL	BELLAVISTA
141	LUGARES DE RIÐAS FRECUENTES	CALLE 17 CON CALLE 5E, (PARQUE	BELLAVISTA
142	LUGARES CON INADECUADA SEÐALIZACION EN SEGURIDAD VIAL.	AV. JUAN VELASCO A. (AV INSURGENTES) CON AV. VENEZUELA	BELLAVISTA
143	PARADEROS INFORMALES	AV. GUARDIA CHALACA CON JR. LOS TOPACIOS	BELLAVISTA
144	LUGARES CON NULA O ESCASA ILUMACIËN ARTIFICIAL	URB EX ZONA COMERCIAL E INDUSTRIAL DE VENTANILLA - VENTANILLA	VENTANILLA
145	LUGARES DE CONCENTRACION DE ALCOHOLICOS O DROGADICTOS	AV MORALES DUAREZ CRUCE JR ICA	CALLAO
146	LUGARES CON INADECUADA SEÐALIZACION EN SEGURIDAD VIAL.	542 CA HUANCAVELICA	CALLAO
147	LUGARES CON INADECUADA SEÐALIZACION EN SEGURIDAD VIAL.	CA CHULUCANAS CRUCE CA SALITRAL	CALLAO
148	LUGARES DE COMERCIO AMBULATORIO.	318 AV ALAMEDA AH SANTA ROSA	CALLAO
149	LUGARES CON NULA O ESCASA ILUMACIËN ARTIFICIAL	AV SANTA ROSA CRUCE CA PIURA	CALLAO
150	PARADEROS INFORMALES	JR JOSE CARLOS MARIATEGUI CRUCE CA CALLAO AH SANTA ROSA	CALLAO
151	PARADEROS INFORMALES	AV MORALES DUAREZ CRUCE JR MADRE DE DIOS AH MANUEL DULANTO PARCELA I	CALLAO
152	LUGARES DE CONCENTRACION DE ALCOHOLICOS O DROGADICTOS	CA MISIONERO ALVAREZ CRUCE CA MISIONERO ESCUDERO	CALLAO
153	LUGARES DE RIÐAS FRECUENTES	252 CA CALLE 26 UR ALBINO HERRERA ETAPA	CALLAO
154	LUGARES DE COMERCIO AMBULATORIO.	CA LAS AZUCENAS CRUCE CA LAS MAGNOLIAS	CALLAO
155	LUGARES DE COMERCIO AMBULATORIO.	147 CA CALLE 27 UR SANTA ROSA	CALLAO
156	LUGARES DE COMERCIO AMBULATORIO.	CA CALLE 15 UR TRABAJADORES PUERTO	CALLAO
157	LUGARES DE COMERCIO AMBULATORIO.	CENTRO COMERCIAL CANTA CALLAO	CALLAO
158	LUGARES CON NULA O ESCASA ILUMACIËN ARTIFICIAL	AV LOS DOMINICOS CRUCE CA CALLE 39	CALLAO
159	LUGARES CON NULA O ESCASA ILUMACIËN ARTIFICIAL	AV ELMER FAUCETT CRUCE AV CANTA CALLAO	CALLAO
160	PARADEROS INFORMALES	AV LOS INSURGENTES CRUCE CA EL	CALLAO

N°	TIPO DE INCIDENCIA	DIRECCION	DISTRITO
161	PARADEROS INFORMALES	AV TOMAS VALLE CRUCE CA LAS AZUCENAS	CALLAO
162	PARADEROS INFORMALES	CDRA 10 AV BOCANEGRA	CALLAO
163	PARADEROS INFORMALES	CA CALLE 19	CALLAO
164	LUGARES CON INADECUADA SEÐALIZACION EN SEGURIDAD VIAL	AV REPUBLICA DE ARGENTINA CRUCE PSJ EL	CALLAO
165	LUGARES DE COMERCIO AMBULATORIO.	4474 AV OSCAR R. BENAVIDES	CALLAO
166	LUGARES DE COMERCIO AMBULATORIO.	AV OSCAR R. BENAVIDES CRUCE AV GARCILAZO DE LA VEGA	CALLAO
167	LUGARES CON NULA O ESCASA ILUMACIÈN ARTIFICIAL	CDRA 60 AV OSCAR R. BENAVIDES	CALLAO
168	LUGARES CON NULA O ESCASA ILUMACIÈN ARTIFICIAL	AV REPUBLICA ARGENTINA CRUCE AV ALAMEDA VILLEGAS	CALLAO
169	PARADEROS INFORMALES	AV OSCAR R. BENAVIDES CRUCE AV JUAN PABLO II (AV. STA ROSA)	BELLAVISTA
170	LUGARES DE CONCENTRACION DE ALCOHOLICOS O DROGADICTOS	CA CALLE K CRUCE CA CALLE P AH BOCANEGRA	CALLAO
171	LUGARES DE CONCENTRACION DE ALCOHOLICOS O DROGADICTOS	AH BOCANEGRA	CALLAO
172	LUGARES DE RIÐAS FRECUENTES	JR FRANCISCO BOLOGNESI CRUCE CA CESAR	CALLAO
173	LUGARES DE RIÐAS FRECUENTES	AV EL OLIVAR CDRA 13	CALLAO
174	LUGARES DE COMERCIO AMBULATORIO.	199 AV 2 DE MAYO UR PLAYA RIMAC	CALLAO
175	LUGARES CON NULA O ESCASA ILUMACIÈN ARTIFICIAL	CA CALLE 1 CON CA CALLE A ZONA INDUSTRIAL	CALLAO
176	LUGARES CON NULA O ESCASA ILUMACIÈN ARTIFICIAL	CA CALLE 1 CON CA CALLE B ZONA INDUSTRIAL	CALLAO
177	LUGARES CON NULA O ESCASA ILUMACIÈN ARTIFICIAL	CA CALLE 6 CRUCE CA CALLE 4 UR INDUSTRIAS PORTUARIAS	CALLAO
178	LUGARES CON NULA O ESCASA ILUMACIÈN ARTIFICIAL	AV JOSE OLAYA	CALLAO
179	LUGARES DE CONCENTRACION DE ALCOHOLICOS O DROGADICTOS	AV ENRIQUE MEIGGS CON PASAJES	CALLAO
180	LUGARES DE COMERCIO AMBULATORIO.	CA LOS JAZMINES UR JOSE BOTERIN	CALLAO
181	LUGARES DE COMERCIO AMBULATORIO.	536 CA PIURA UR SANTA CRUZ	CALLAO
182	PARADEROS INFORMALES	CA LOS CEDROS UR SANTA FE	CALLAO
183	LUGARES DE CONCENTRACION DE ALCOHOLICOS O DROGADICTOS	AH TIWINZA	CALLAO
184	LUGARES DE CONCENTRACION DE ALCOHOLICOS O DROGADICTOS	AH NUEVO PROGRESO	CALLAO
185	LUGARES CON INADECUADA SEÐALIZACION EN SEGURIDAD VIAL	CA CALLE H AH TIWINZA	CALLAO
186	LUGARES CON INADECUADA SEÐALIZACION EN SEGURIDAD VIAL	OVALO CANTA CALLAO	CALLAO
187	LUGARES DE RIÐAS FRECUENTES	109 CA CALLE B AH VILLA MERCEDES	CALLAO
188	LUGARES DE COMERCIO AMBULATORIO.	CDRA 2 AV VICTOR RAUL HAYA DE LA TORRE AH SARITA COLONIA	CALLAO
189	LUGARES DE COMERCIO AMBULATORIO.	CA CALLE C CRUCE CA CALLE 3 UR 200 MILLAS	CALLAO
190	LUGARES CON NULA O ESCASA ILUMACIÈN ARTIFICIAL	CDRA 1 AV CENTENARIO AH ACAPULCO	CALLAO
191	LUGARES CON NULA O ESCASA ILUMACIÈN ARTIFICIAL	AV CENTENARIO CRUCE CA AGUSTIN	CALLAO
192	LUGARES CON NULA O ESCASA ILUMACIÈN ARTIFICIAL	AV CENTENARIO CRUCE AV FERTISA	CALLAO
193	LUGARES CON NULA O ESCASA ILUMACIÈN ARTIFICIAL	ENTRADA CERRO LA REGLA	CALLAO
194	LUGARES CON NULA O ESCASA ILUMACIÈN ARTIFICIAL	192 CA CALLE C AH JARDINES DEL ENCANCO	CALLAO
195	LUGARES CON NULA O ESCASA ILUMACIÈN ARTIFICIAL	181 CA CALLE S/N AH UNION PROGRESO	CALLAO
196	LUGARES DE CONCENTRACION DE ALCOHOLICOS O DROGADICTOS	651 AV MALECON CHILLON	CALLAO
197	LUGARES DE CONCENTRACION DE ALCOHOLICOS O DROGADICTOS	110 AV JOSE OLAYA	CALLAO
198	LUGARES DE CONCENTRACION DE ALCOHOLICOS O DROGADICTOS	AH MARQUEZ	CALLAO
199	LUGARES DE COMERCIO AMBULATORIO.	AV NESTOR GAMBETA ALT CALLE FRANCIA	CALLAO
200	LUGARES DE COMERCIO AMBULATORIO.	AVJOSE CARLOS MARIATEGUI CRUCE JR	CALLAO
201	LUGARES CON NULA O ESCASA ILUMACIÈN ARTIFICIAL	URB VIDAS DE OQUENDO	CALLAO
202	LUGARES CON NULA O ESCASA ILUMACIÈN ARTIFICIAL	CDRA 4 AV MALECON CHILLON	CALLAO
203	PARADEROS INFORMALES	AV CORONEL NESTOR GAMBETTA CRUCE AV	CALLAO
204	LUGARES CON INADECUADA SEÐALIZACION EN SEGURIDAD VIAL	SN AV CORONEL NESTOR GAMBETTA	CALLAO
205	LUGARES DE COMERCIO AMBULATORIO.	AV PROLONGACION BERTELLO CRUCE AV LOS	CALLAO
206	LUGARES CON NULA O ESCASA ILUMACIÈN ARTIFICIAL	CA CALLE 3 AH EL OLIVAR DE OQUENDO ETAPA	CALLAO
207	LUGARES CON NULA O ESCASA ILUMACIÈN ARTIFICIAL	CA SAN JUAN AH LAS GARDENIAS DE	CALLAO
208	PARADEROS INFORMALES	CDRA 3 AV VICTOR RAUL HAYA DE LA TORRE	CALLAO
209	PARADEROS INFORMALES	CDRA 10 AV LOS ALISOS AH LA ALBORADA	CALLAO
210	PARADEROS INFORMALES	AV VICTOR RAUL HAYA DE LA TORRE CRUCE AV 200 MILLAS	CALLAO
211	LUGARES CON NULA O ESCASA ILUMACIÈN ARTIFICIAL	AV 28 DE JULIO CON CA VICTOR A. BELAUNDE	CARMEN DE LA LEGUA
212	LUGARES CON NULA O ESCASA ILUMACIÈN ARTIFICIAL	CA DANIEL A. CARRION CON AV. MATERIALES	CARMEN DE LA LEGUA
213	LUGARES CON NULA O ESCASA ILUMACIÈN ARTIFICIAL	CA DANIEL A. CARRION CRUCE JR MICAELA BASTIDAS (GUATEMALA)	CARMEN DE LA LEGUA
214	LUGARES CON NULA O ESCASA ILUMACIÈN ARTIFICIAL	CA JUAN VELASCO ALVARADO (BAHIA) CON AV. MAQUINARIAS	CARMEN DE LA LEGUA
215	LUGARES CON NULA O ESCASA ILUMACIÈN ARTIFICIAL	CA SIMON BOLIVAR CON AV. MORALES	CARMEN DE LA LEGUA
216	LUGARES CON INADECUADA SEÐALIZACION EN SEGURIDAD VIAL	AV MATERIALES CON CA PACIFICO	CARMEN DE LA LEGUA
217	LUGARES CON INADECUADA SEÐALIZACION EN SEGURIDAD VIAL	AV 1 DE MAYO CON CA C. BARRIGA	CARMEN DE LA LEGUA
218	LUGARES DE COMERCIO AMBULATORIO.	AV JOSE SANTOS CHOCANO CRUCE CA MIGUEL	CARMEN DE LA LEGUA
219	LUGARES DE CONCENTRACION DE ALCOHOLICOS O DROGADICTOS	AV 28 DE JULIO (PROL. ENRIQUE MEIGSS) CON CA LAS MAGNOLIAS	CARMEN DE LA LEGUA
220	LUGARES DE CONCENTRACION DE ALCOHOLICOS O DROGADICTOS	AV 28 DE JULIO (PROL. ENRIQUE MEIGSS) CON CA 20 AGOSTO	CARMEN DE LA LEGUA
221	LUGARES CON NULA O ESCASA ILUMACIÈN ARTIFICIAL	MALECON PARDO	LA PUNTA
222	LUGARES DE COMERCIO AMBULATORIO.	MALECON PARDO	LA PUNTA
223	LUGARES DE COMERCIO AMBULATORIO.	MALECON PARDO	LA PUNTA
224	LUGARES DE COMERCIO AMBULATORIO.	MALECON PARDO	LA PUNTA
225	LUGARES DE RIÐAS FRECUENTES	PARQUE PRINCIPAL	LA PUNTA
226	LUGARES DE RIÐAS FRECUENTES	MALECON FIGUEREDO	LA PUNTA
227	LUGARES DE RIÐAS FRECUENTES	MALECON FIGUEREDO	LA PUNTA
228	PUNTOS CR=TICOS, ZONAS INSEGURAS O DE RIESGO	PLAYA LA ARENILLA	LA PUNTA
229	PUNTOS CR=TICOS, ZONAS INSEGURAS O DE RIESGO	PARQUE EL REMERO	LA PUNTA
230	AREAS P ¡BLICAS ABANDONADAS	PARQUE DEL AMOR GRUPO RESIDENCIAL B-3 DEL SECTOR B	VENTANILLA
231	AREAS P ¡BLICAS ABANDONADAS	PARQUE C-1 GRUPO RESIDENCIAL C-1 DEL	VENTANILLA
232	AREAS P ¡BLICAS ABANDONADAS	ASOC. PROA CHALACA GR. PARQUE II MZ. B /	VENTANILLA
233	AREAS P ¡BLICAS ABANDONADAS	ASOC. PROA CHALACA GR I MZ. E LT. 14	VENTANILLA
234	AREAS P ¡BLICAS ABANDONADAS	ASOC. PROA CHALACA GR B3 MZ. G / MZ. E	VENTANILLA
235	AREAS P ¡BLICAS ABANDONADAS	AH. SEIS DE DICIEMBRE - AV. 200 MZ. H	VENTANILLA
236	AREAS P ¡BLICAS ABANDONADAS	AH KEIKO SOF=A - MZ. C1	VENTANILLA
237	AREAS P ¡BLICAS ABANDONADAS	AH. HIROSHIMA - MZ. F / AV. ARQUITECTOS	VENTANILLA
238	AREAS P ¡BLICAS ABANDONADAS	AH. HIROSHIMA - MZ. F / FRENTE A FERRETER=A HIROSHIMA	VENTANILLA
239	AREAS P ¡BLICAS ABANDONADAS	AH. JOS¡ OLAYA BALANDRA - MZ. M	VENTANILLA
240	LUGARES CON NULA O ESCASA ILUMACIÈN ARTIFICIAL	PARQUE CRUZ DE MOTUPE GRUPO RESISDENCIAL C-2 DEL SECTOR C	VENTANILLA

N°	TIPO DE INCIDENCIA	DIRECCION	DISTRITO
241	LUGARES CON NULA O ESCASA ILUMACIÉN ARTIFICIAL	PARQUE DE LA PRIMERA ETAPA DEL A.H. TECHO PROPIO	VENTANILLA
242	LUGARES CON NULA O ESCASA ILUMACIÉN ARTIFICIAL	PARQUE DE LA CUARTA ETAPA DEL A.H. TECHO	VENTANILLA
243	LUGARES CON NULA O ESCASA ILUMACIÉN ARTIFICIAL	LOSA DEPORTIVA DE LA QUINTA ETAPA DEL A.H. TECHO PROPIO	VENTANILLA
244	LUGARES CON NULA O ESCASA ILUMACIÉN ARTIFICIAL	AH. NUEVA AMÉRICA MZ. O Y MZ. D	VENTANILLA
245	LUGARES CON NULA O ESCASA ILUMACIÉN ARTIFICIAL	ASOC. COSMOVISIÉN BAJA - SECTOR F POR EL	VENTANILLA
246	LUGARES CON NULA O ESCASA ILUMACIÉN ARTIFICIAL	ASOC. PROA CHALACA MZ. O PARQUE N 1	VENTANILLA
247	LUGARES CON NULA O ESCASA ILUMACIÉN ARTIFICIAL	ASOC. PROA CHALACA MZ. P Y Q4 / MZ N DE LA ASOC. INP	VENTANILLA
248	LUGARES CON NULA O ESCASA ILUMACIÉN ARTIFICIAL	AH. KEIKO SOF=A - MZ. H Y R	VENTANILLA
249	LUGARES CON NULA O ESCASA ILUMACIÉN ARTIFICIAL	AH. HIROSHIMA - MZ. B1. / MZ. G1 POR PER	VENTANILLA
250	LUGARES CON INADECUADA SEÐALIZACION EN SEGURIDAD VIAL	MERCADO VILLA PACHACUTEC GRUPO RESISDENCIAL C-3 DEL SECTOR C	VENTANILLA
251	LUGARES CON INADECUADA SEÐALIZACION EN SEGURIDAD VIAL	AV. 200 ALTURA DEL GRUPO RESIDENCIAL D-2 DEL SECTOR D	VENTANILLA
252	LUGARES CON INADECUADA SEÐALIZACION EN SEGURIDAD VIAL	AV. SANTA ROSA ALTURA DEL A.H. PUERTO PACHACUTEC, A.H. PARCELA I LOS PROCERES	VENTANILLA
253	LUGARES CON INADECUADA SEÐALIZACION EN SEGURIDAD VIAL	AH. CUATRO SUYOS - AV. TOPOGRAFO / AV. 200 MILLAS (ROMPEMUELLE)	VENTANILLA
254	LUGARES CON INADECUADA SEÐALIZACION EN SEGURIDAD VIAL	AH. HIROSHIMA - AV. GRAU ALTURA DE LA I.E HIROSHIMA (ROMPEMUELLE)	VENTANILLA
255	PARADEROS INFORMALES	AH. CUATRO SUYOS - AV. TOPOGRAFO / AV.	VENTANILLA
256	PARADEROS INFORMALES	AH. HIROSHIMA - MZ. U / MZ. T	VENTANILLA
257	LUGARES DE COMERCIO AMBULATORIO.	PARADERO 41 AH. PARCELA I LOS PROCERES	VENTANILLA
258	LUGARES DE COMERCIO AMBULATORIO.	AH. CUATRO SUYOS - AV. TOPOGRAFO / AV.	VENTANILLA
259	LOCALES COMERCIALES SIN LICENCIA DE FUNCIONAMIENTO	MZ. C LOTE 4 AH. HIROSHIMA	VENTANILLA
260	LOCALES COMERCIALES SIN LICENCIA DE FUNCIONAMIENTO	MZ. A LOTE 8 GRUPO RESIDENCIAL A-1	VENTANILLA
261	LOCALES COMERCIALES SIN LICENCIA DE FUNCIONAMIENTO	MZ. A, LOTE 15 GRUPO RESIDENCIAL D-3	VENTANILLA
262	LUGARES DE CONCENTRACION DE ALCOHOLICOS O DROGADICTOS	PARADERO VC GRUPO RESIDENCIAL A-1	VENTANILLA
263	LUGARES DE CONCENTRACION DE ALCOHOLICOS O DROGADICTOS	CALLE CABO BLANCO MZ. I LOTE 14 GRUPO RESIDENCIAL C-2	VENTANILLA
264	LUGARES DE CONCENTRACION DE ALCOHOLICOS O DROGADICTOS	GRUPO RESIDENCIAL C-3 DEL SECTOR C	VENTANILLA
265	LUGARES DE CONCENTRACION DE ALCOHOLICOS O DROGADICTOS	AH. CERRO CACHITO - PARADERO TRIANGULO / AV. ACCESO ÐAÐ	VENTANILLA
266	LUGARES DE CONCENTRACION DE ALCOHOLICOS O DROGADICTOS	AH. LA VICTORIA Û TIENDA LA CABADITA MZ.	VENTANILLA
267	LUGARES DE CONCENTRACION DE ALCOHOLICOS O DROGADICTOS	AH. CERRO CACHITO - LOCAL COMUNAL	VENTANILLA
268	LUGARES DE CONCENTRACION DE ALCOHOLICOS O DROGADICTOS	AH. T¡PAC AMARU Û CANCHITA T¡PAC AMARU	VENTANILLA
269	LUGARES DE CONCENTRACION DE ALCOHOLICOS O DROGADICTOS		VENTANILLA
270	LUGARES DE CONCENTRACION DE ALCOHOLICOS O DROGADICTOS	AH. NUEVA AM¡RICA - LOSA DEPORTIVA FRENTE A LA I.E AM¡RICA SCOOL	VENTANILLA
271	LUGARES DE CONCENTRACION DE ALCOHOLICOS O DROGADICTOS	AH. CUATRO SUYOS Û CERRITO CUATRO	VENTANILLA
272	LUGARES DE CONCENTRACION DE ALCOHOLICOS O DROGADICTOS	AH. CUATRO SUYOS - AV. TOPOGRAFOS /AV.	VENTANILLA
273	LUGARES DE CONCENTRACION DE ALCOHOLICOS O DROGADICTOS	AH. BALNEARIOS Û MZ. G LT. 11 / AV. VILCAHSHUAMAN / AV. TOPOGRAFOS	VENTANILLA
274	LUGARES DE CONCENTRACION DE ALCOHOLICOS O DROGADICTOS	AH. BALNEARIOS - LOSA DEPORTIVA / AV. VILCAHSHUAMAN / MZ. F-145	VENTANILLA
275	LUGARES DE CONCENTRACION DE ALCOHOLICOS O DROGADICTOS	AH. KAWACHI - PARQUE PRINCIPAL	VENTANILLA
276	LUGARES DE CONCENTRACION DE ALCOHOLICOS O DROGADICTOS	ASOCIACIÉN PROA CHALACA Û PARQUE PROA	VENTANILLA
277	LUGARES DE CONCENTRACION DE ALCOHOLICOS O DROGADICTOS	AH. COSMOVISIÉN PARTE ALTA Û PARQUE	VENTANILLA
278	LUGARES DE CONCENTRACION DE ALCOHOLICOS O DROGADICTOS	AH. SAN CARLOS Û LOSA DEPORTIVA DE SAN	VENTANILLA
279	LUGARES DE CONCENTRACION DE ALCOHOLICOS O DROGADICTOS	AH. SHALOM Û PAMPA CRUZ DEL MIRADOR /	VENTANILLA
280	LUGARES DE CONCENTRACION DE ALCOHOLICOS O DROGADICTOS	AH. VIRGEN DE GUADALUPE	VENTANILLA
281	LUGARES DE CONCENTRACION DE ALCOHOLICOS O DROGADICTOS	AH. CASUARINAS Û HOSTAL SOL DE ORO / A. ARQUITECTOS	VENTANILLA
282	LUGARES DE CONCENTRACION DE ALCOHOLICOS O DROGADICTOS	AH. CASUARINAS	VENTANILLA
283	LUGARES DE CONCENTRACION DE ALCOHOLICOS O DROGADICTOS	AH. HIROSHIMA Û JR. CABO BLANCO / I.E LIBERTADOR SIMÉN BOL=VAR	VENTANILLA
284	LUGARES DE CONCENTRACION DE ALCOHOLICOS O DROGADICTOS	AH. HIROSHIMA Û LOSA DEPORTIVA / MZ. C LT. 5 / AV. ARQUITECTOS	VENTANILLA
285	LUGARES DE CONCENTRACION DE ALCOHOLICOS O DROGADICTOS	AH. HIROSHIMA Û PARQUE INFANTIL / MZ. I1	VENTANILLA
286	LUGARES DE CONCENTRACION DE ALCOHOLICOS O DROGADICTOS	AH. HIROSHIMA	VENTANILLA
287	LUGARES DE CONCENTRACION DE ALCOHOLICOS O DROGADICTOS	AH. CASUARINAS	VENTANILLA
288	INTERSECCION EN V=AS DE ALTA VELOCIDAD SIN PUENTE	AH. CUATRO SUYOS AV. TOPOGRAFOS	VENTANILLA
289	INTERSECCION EN V=AS DE ALTA VELOCIDAD SIN PUENTE	AH. NUEVA AMERICA AV. CONSTRUCTORES	VENTANILLA
290	INTERSECCION EN V=AS DE ALTA VELOCIDAD SIN PUENTE	AH. COSMOVISIÉN AV. 200 MILLAS	VENTANILLA
291	INTERSECCION EN V=AS DE ALTA VELOCIDAD SIN PUENTE	AH. HIROSHIMA AV. ARQUITECTOS	VENTANILLA
292	INTERSECCION EN V=AS DE ALTA VELOCIDAD SIN PUENTE	AH. NUEVO HORIZONTE AV. ARQUITECTOS	VENTANILLA
293	INTERSECCION EN V=AS DE ALTA VELOCIDAD SIN PUENTE	AH. BALNEARIO AV. RIMACAMPA Y	VENTANILLA
294	PUNTOS CR=TICOS, ZONAS INSEGURAS O DE RIESGO	AH. SOL Y MAR AV. CAMINOS DEL INC	VENTANILLA
295	PUNTOS CR=TICOS, ZONAS INSEGURAS O DE RIESGO	AH. 6 DE DICIEMBRE MZ. L LOTE 10 (CABLE DE ALTA TENSIÉN COLGADOS)	VENTANILLA
296	LUGARES CON NULA O ESCASA ILUMACIÉN ARTIFICIAL	MALECON PARDO	LA PUNTA
297	LUGARES DE COMERCIO AMBULATORIO.	MALECON FIGUEREDO	LA PUNTA
298	LUGARES DE COMERCIO AMBULATORIO.	MALECON FIGUEREDO	LA PUNTA
299	LUGARES DE COMERCIO AMBULATORIO.	MALECON FIGUEREDO	LA PUNTA
300	LUGARES DE COMERCIO AMBULATORIO.	MALECON FIGUEREDO	LA PUNTA
301	LUGARES DE COMERCIO AMBULATORIO.	MALECON FIGUEREDO	LA PUNTA
302	LUGARES DE COMERCIO AMBULATORIO.	MALECON FIGUEREDO	LA PUNTA
303	LUGARES DE COMERCIO AMBULATORIO.	MALECON FIGUEREDO	LA PUNTA
304	LUGARES DE COMERCIO AMBULATORIO.	MALECON FIGUEREDO	LA PUNTA
305	LUGARES DE COMERCIO AMBULATORIO.	MALECON FIGUEREDO	LA PUNTA
306	LUGARES DE COMERCIO AMBULATORIO.	MALECON FIGUEREDO	LA PUNTA
307	LUGARES DE RIÐAS FRECUENTES	MALECON PARDO	LA PUNTA
308	LUGARES DE RIÐAS FRECUENTES	MALECON FIGUEREDO	LA PUNTA
309	LUGARES CON NULA O ESCASA ILUMACIÉN ARTIFICIAL	AV 28 DE JULIO CRUCE CA LAS FLORES	CARMEN DE LA LEGUA
310	LUGARES CON NULA O ESCASA ILUMACIÉN ARTIFICIAL	AV 28 DE JULIO CRUCE CA LOS NOGALES	CARMEN DE LA LEGUA
311	LUGARES CON NULA O ESCASA ILUMACIÉN ARTIFICIAL	AV 28 DE JULIO CRUCE CA JORGE CHAVEZ	CARMEN DE LA LEGUA
312	LUGARES CON NULA O ESCASA ILUMACIÉN ARTIFICIAL	AV 28 DE JULIO - CARMEN DE LA LEGUA	CARMEN DE LA LEGUA
313	LUGARES CON NULA O ESCASA ILUMACIÉN ARTIFICIAL	AV 28 DE JULIO CRUCE CA ALFONSO UGARTE	CARMEN DE LA LEGUA
314	LUGARES CON NULA O ESCASA ILUMACIÉN ARTIFICIAL	AV REPUBLICA ARGENTINA CRUCE CA JORGE	CARMEN DE LA LEGUA
315	LUGARES CON NULA O ESCASA ILUMACIÉN ARTIFICIAL	AV REPUBLICA ARGENTINA CON CA VICTOR A. BELAUNDE	CARMEN DE LA LEGUA
316	LUGARES CON NULA O ESCASA ILUMACIÉN ARTIFICIAL	AV REPUBLICA ARGENTINA CON CA BAHIA	CARMEN DE LA LEGUA
317	LUGARES CON NULA O ESCASA ILUMACIÉN ARTIFICIAL	JR REPUBLICA DE PUERTO RICO CRUCE CA JUAN VELASCO ALVARADO	CARMEN DE LA LEGUA
318	LUGARES CON INADECUADA SEÐALIZACION EN SEGURIDAD VIAL	AV 1 DE MAYO CON AV MARIANO MELGAR - CARMEN DE LA LEGUA	CARMEN DE LA LEGUA
319	LUGARES CON INADECUADA SEÐALIZACION EN SEGURIDAD VIAL	AV MORALES DUAREZ CON CA CECILIA TUPAC AMARU - CARMEN DE LA LEGUA	CARMEN DE LA LEGUA
320	LUGARES CON INADECUADA SEÐALIZACION EN SEGURIDAD VIAL	AV 1 DE MAYO CON CA CECILIA TUPAC AMARU - CARMEN DE LA LEGUA	CARMEN DE LA LEGUA

N°	TIPO DE INCIDENCIA	DIRECCION	DISTRITO
321	LUGARES CON INADECUADA SEÑALIZACION EN SEGURIDAD VIAL.	AV MATERIALES CON CA PACIFICO - CARMEN DE LA LEGUA	CARMEN DE LA LEGUA
322	LUGARES CON INADECUADA SEÑALIZACION EN SEGURIDAD VIAL.	AV MATERIALES CON CA JUAN VELASCO CALVARADO - CARMEN DE LA LEGUA	CARMEN DE LA LEGUA
323	PARADEROS INFORMALES	AV MANCO CAPAC CON CA MAGNOLIA	CARMEN DE LA LEGUA
324	PARADEROS INFORMALES	AV MORALES DUAREZ CRUCE CA INDEPENDENCIA - CARMEN DE LA LEGUA	CARMEN DE LA LEGUA
325	LUGARES DE COMERCIO AMBULATORIO.	AV JOSE SANTOS CHOCANO CRUCE CA BARRIGA - CARMEN DE LA LEGUA	CARMEN DE LA LEGUA
326	OTRAS SITUACIONES QUE GENEREN INSEGURIDAD	AV JOSE SANTOS CHOCANO CRUCE CA INCA	CARMEN DE LA LEGUA
327	LUGARES DE COMERCIO AMBULATORIO.	AV JOSE SANTOS CHOCANO CRUCE CA MIGUEL GRAU - CARMEN DE LA LEGUA	CARMEN DE LA LEGUA
328	LUGARES DE COMERCIO AMBULATORIO.	CA INDEPENDENCIA CON CA MIGUEL GRAU	CARMEN DE LA LEGUA
329	LUGARES DE COMERCIO AMBULATORIO.	CA INDEPENDENCIA CON CA MANCO CAPAC	CARMEN DE LA LEGUA
330	LUGARES DE COMERCIO AMBULATORIO.	AV MANCO CAPAC CRUCE CA CECILIA TUPAC AMARU - CARMEN DE LA LEGUA	CARMEN DE LA LEGUA
331	LUGARES DE COMERCIO AMBULATORIO.	AV MAESTRANZA CRUCE CA PACIFICO - CARMEN DE LA LEGUA	CARMEN DE LA LEGUA
332	LUGARES DE CONCENTRACION DE ALCOHOLICOS O DROGADICTOS	AV MORALEZ DUAREZ CDRA 3	CARMEN DE LA LEGUA
333	LUGARES DE CONCENTRACION DE ALCOHOLICOS O DROGADICTOS	AV MORALEZ DUAREZ CDRA 10	CARMEN DE LA LEGUA
334	LUGARES DE CONCENTRACION DE ALCOHOLICOS O DROGADICTOS	AV 28 DE JULIO CRUCE CA INDEPENDENCIA - CARMEN DE LA LEGUA	CARMEN DE LA LEGUA
335	LUGARES DE CONCENTRACION DE ALCOHOLICOS O DROGADICTOS	AV 28 DE JULIO CRUCE CA JORGE CHAVEZ - CARMEN DE LA LEGUA	CARMEN DE LA LEGUA
336	LUGARES DE CONCENTRACION DE ALCOHOLICOS O DROGADICTOS	AV 29 DE SETIEMBRE - CDRA 1	CARMEN DE LA LEGUA
337	LUGARES DE CONCENTRACION DE ALCOHOLICOS O DROGADICTOS	AV 29 DE SETIEMBRE - CDRA 2	CARMEN DE LA LEGUA
338	PARADEROS INFORMALES	AV. OSCAR BENAVIDES CON AV JUAN PABLO II	BELLAVISTA
339	LUGARES DE RIÑAS FRECUENTES	UNIDAD VIGIL - BELLAVISTA	BELLAVISTA
340	LUGARES DE CONCENTRACION DE ALCOHOLICOS O DROGADICTOS	JR. MARANGA CDRA 1 CA FRANCISCO PIZARRO	BELLAVISTA
341	LUGARES DE RIÑAS FRECUENTES	CA MARANGA CDRA 2 - BELLAVISTA	BELLAVISTA
342	LUGARES DE RIÑAS FRECUENTES	CA ALFONSO UGARTE CON CA LOS HEROS	BELLAVISTA
343	LUGARES DE CONCENTRACION DE ALCOHOLICOS O DROGADICTOS	PQUE HEROES DEL CENEPA - CIUDAD DEL	BELLAVISTA
344	LUGARES DE RIÑAS FRECUENTES	JR ELIAS AGUIRRE CON JR. ALFONSO UGARTE - BELLAVISTA	BELLAVISTA
345	LUGARES DE CONCENTRACION DE ALCOHOLICOS O DROGADICTOS	PARQUE MIGUEL GRAU - URB. STELLA MARIS	BELLAVISTA
346	LUGARES DE COMERCIO AMBULATORIO.	AV TRUJILLO - MI PERU	MI PERU
347	LUGARES DE COMERCIO AMBULATORIO.	AV HUAURA - MI PERU	MI PERU
348	LUGARES DE CONCENTRACION DE ALCOHOLICOS O DROGADICTOS	AH CHAVINILLO - MI PERU	MI PERU
349	LUGARES DE CONCENTRACION DE ALCOHOLICOS O DROGADICTOS	S/N AV VIRGEN DE GUADALUPE - MI PERU	MI PERU
350	LUGARES DE CONCENTRACION DE ALCOHOLICOS O DROGADICTOS	GRUPO I - MI PERU	MI PERU
351	LUGARES DE CONCENTRACION DE ALCOHOLICOS O DROGADICTOS	AV TACNA - MI PERU	MI PERU
352	LUGARES CON NULA O ESCASA ILUMACIÑN ARTIFICIAL	CA MOQUEGUA - MI PERU	MI PERU
353	LUGARES CON NULA O ESCASA ILUMACIÑN ARTIFICIAL	AH VIRGEN DE GUADALUPE - MI PERU	MI PERU
354	LUGARES CON NULA O ESCASA ILUMACIÑN ARTIFICIAL	PARADERO VILLA EMILIA - MI PERU	MI PERU
355	LUGARES CON NULA O ESCASA ILUMACIÑN ARTIFICIAL	AV CAJAMARCA - MI PERU	MI PERU
356	LUGARES CON NULA O ESCASA ILUMACIÑN ARTIFICIAL	AV AREQUIPA - MI PERU	MI PERU
357	LUGARES CON INADECUADA SEÑALIZACION EN SEGURIDAD VIAL.	AH SEÑOR DE LUREN - MI PERU	MI PERU
358	AREAS P┌BLICAS ABANDONADAS	AGRUPAMIENTO FAMILIAR 7 DE JUNIO Y CONFRATERNIDAD SECTOR I - VENTANILLA	VENTANILLA
359	AREAS P┌BLICAS ABANDONADAS	AGRUPAMIENTO FAMILIAR 7 DE JUNIO Y CONFRATERNIDAD SECTOR I - VENTANILLA	VENTANILLA
360	AREAS P┌BLICAS ABANDONADAS	AGRUPAMIENTO FAMILIAR 7 DE JUNIO Y CONFRATERNIDAD SECTOR I - VENTANILLA	VENTANILLA
361	AREAS P┌BLICAS ABANDONADAS	AH 12 DE OCTUBRE - VENTANILLA	VENTANILLA
362	AREAS P┌BLICAS ABANDONADAS	AH VILLA LOS REYES SECTOR I - VENTANILLA	VENTANILLA
363	AREAS P┌BLICAS ABANDONADAS	AH HIJOS DE VILLA LOS REYES - VENTANILLA	VENTANILLA
364	AREAS P┌BLICAS ABANDONADAS	AH KEIKO SOFIA FUJIMORI ETAPA II -	VENTANILLA
365	AREAS P┌BLICAS ABANDONADAS	AH KEIKO SOFIA FUJIMORI ETAPA II -	VENTANILLA
366	AREAS P┌BLICAS ABANDONADAS	AH LAS LOMAS - VENTANILLA	VENTANILLA
367	LUGARES CON NULA O ESCASA ILUMACIÑN ARTIFICIAL	AGRUPAMIENTO FAMILIAR 7 DE JUNIO Y CONFRATERNIDAD SECTOR I - VENTANILLA	VENTANILLA
368	LUGARES CON NULA O ESCASA ILUMACIÑN ARTIFICIAL	AGRUPAMIENTO FAMILIAR 7 DE JUNIO Y CONFRATERNIDAD SECTOR I - VENTANILLA	VENTANILLA
369	LUGARES CON NULA O ESCASA ILUMACIÑN ARTIFICIAL	AGRUPAMIENTO FAMILIAR 7 DE JUNIO Y CONFRATERNIDAD SECTOR I - VENTANILLA	VENTANILLA
370	LUGARES CON NULA O ESCASA ILUMACIÑN ARTIFICIAL	AGRUPAMIENTO FAMILIAR 7 DE JUNIO Y CONFRATERNIDAD SECTOR I - VENTANILLA	VENTANILLA
371	LUGARES CON NULA O ESCASA ILUMACIÑN ARTIFICIAL	AH 12 DE DICIEMBRE - VENTANILLA	VENTANILLA
372	LUGARES CON NULA O ESCASA ILUMACIÑN ARTIFICIAL	AH JOSE OLAYA - VENTANILLA	VENTANILLA
373	LUGARES CON NULA O ESCASA ILUMACIÑN ARTIFICIAL	AH NUEVO PROGRESO - VENTANILLA	VENTANILLA
374	LUGARES CON NULA O ESCASA ILUMACIÑN ARTIFICIAL	AH NUEVO PROGRESO - VENTANILLA	VENTANILLA
375	LUGARES CON NULA O ESCASA ILUMACIÑN ARTIFICIAL	AH VILLA LOS REYES SECTOR I - VENTANILLA	VENTANILLA
376	LUGARES CON NULA O ESCASA ILUMACIÑN ARTIFICIAL	AH HIJOS DE VILLA LOS REYES - VENTANILLA	VENTANILLA
377	LUGARES CON NULA O ESCASA ILUMACIÑN ARTIFICIAL	AH HIJOS DE VILLA LOS REYES - VENTANILLA	VENTANILLA
378	LUGARES CON NULA O ESCASA ILUMACIÑN ARTIFICIAL	AH LOS CEDROS - VENTANILLA	VENTANILLA
379	LUGARES CON NULA O ESCASA ILUMACIÑN ARTIFICIAL	AH HIJOS DE VILLA LOS REYES - VENTANILLA	VENTANILLA
380	LUGARES CON NULA O ESCASA ILUMACIÑN ARTIFICIAL	AH KEIKO SOFIA FUJIMORI ETAPA II -	VENTANILLA
381	LUGARES CON NULA O ESCASA ILUMACIÑN ARTIFICIAL	AH 1 DE NOVIEMBRE - VENTANILLA	VENTANILLA
382	LUGARES CON NULA O ESCASA ILUMACIÑN ARTIFICIAL	AH KEIKO SOFIA FUJIMORI ETAPA II -	VENTANILLA
383	LUGARES CON NULA O ESCASA ILUMACIÑN ARTIFICIAL	AH LAS LOMAS - VENTANILLA	VENTANILLA
384	LUGARES CON INADECUADA SEÑALIZACION EN SEGURIDAD VIAL.	AH VILLA LOS REYES SECTOR I - VENTANILLA	VENTANILLA
385	LUGARES CON INADECUADA SEÑALIZACION EN SEGURIDAD VIAL.	AH VILLA LOS REYES SECTOR I - VENTANILLA	VENTANILLA
386	LUGARES CON INADECUADA SEÑALIZACION EN SEGURIDAD VIAL.	AH VILLA LOS REYES SECTOR I - VENTANILLA	VENTANILLA
387	LUGARES CON INADECUADA SEÑALIZACION EN SEGURIDAD VIAL.	AH VILLA LOS REYES SECTOR I - VENTANILLA	VENTANILLA
388	LUGARES CON INADECUADA SEÑALIZACION EN SEGURIDAD VIAL.	AH VILLA LOS REYES SECTOR I - VENTANILLA	VENTANILLA
389	LUGARES CON INADECUADA SEÑALIZACION EN SEGURIDAD VIAL.	AH VILLA LOS REYES SECTOR II - VENTANILLA	VENTANILLA
390	LUGARES CON INADECUADA SEÑALIZACION EN SEGURIDAD VIAL.	AH VILLA LOS REYES SECTOR II - VENTANILLA	VENTANILLA
391	LUGARES CON INADECUADA SEÑALIZACION EN SEGURIDAD VIAL.	AH LOS CEDROS - VENTANILLA	VENTANILLA
392	LUGARES CON INADECUADA SEÑALIZACION EN SEGURIDAD VIAL.	AH LOS CEDROS - VENTANILLA	VENTANILLA
393	LUGARES CON INADECUADA SEÑALIZACION EN SEGURIDAD VIAL.	AH LOS CEDROS - VENTANILLA	VENTANILLA
394	LUGARES CON INADECUADA SEÑALIZACION EN SEGURIDAD VIAL.	AH LOS CEDROS - VENTANILLA	VENTANILLA
395	LUGARES CON INADECUADA SEÑALIZACION EN SEGURIDAD VIAL.	AH LOS CEDROS - VENTANILLA	VENTANILLA
396	LUGARES CON INADECUADA SEÑALIZACION EN SEGURIDAD VIAL.	AH LOS CEDROS - VENTANILLA	VENTANILLA
397	LUGARES CON INADECUADA SEÑALIZACION EN SEGURIDAD VIAL.	AH LOS CEDROS - VENTANILLA	VENTANILLA
398	LUGARES CON INADECUADA SEÑALIZACION EN SEGURIDAD VIAL.	AH CHAVIN DE HUANTAR - VENTANILLA	VENTANILLA
399	LUGARES CON INADECUADA SEÑALIZACION EN SEGURIDAD VIAL.	AH LUIS FELIPE DE LAS CASAS ETAPA I -	VENTANILLA
400	LUGARES CON INADECUADA SEÑALIZACION EN SEGURIDAD VIAL.	AH LUIS FELIPE DE LAS CASAS ETAPA I -	VENTANILLA

N°	TIPO DE INCIDENCIA	DIRECCION	DISTRITO
401	LUGARES CON INADECUADA SEÐALIZACION EN SEGURIDAD VIAL.	AH LUIS FELIPE DE LAS CASAS ETAPA I - VENTANILLA	VENTANILLA
402	LUGARES CON INADECUADA SEÐALIZACION EN SEGURIDAD VIAL.	AH LUIS FELIPE DE LAS CASAS ETAPA I -	VENTANILLA
403	LUGARES CON INADECUADA SEÐALIZACION EN SEGURIDAD VIAL.	AH LUIS FELIPE DE LAS CASAS ETAPA I -	VENTANILLA
404	LUGARES CON INADECUADA SEÐALIZACION EN SEGURIDAD VIAL.	AH LUIS FELIPE DE LAS CASAS ETAPA I -	VENTANILLA
405	LUGARES CON INADECUADA SEÐALIZACION EN SEGURIDAD VIAL.	AH LUIS FELIPE DE LAS CASAS ETAPA II -	VENTANILLA
406	LUGARES CON INADECUADA SEÐALIZACION EN SEGURIDAD VIAL.	AH LUIS FELIPE DE LAS CASAS ETAPA II -	VENTANILLA
407	LUGARES CON INADECUADA SEÐALIZACION EN SEGURIDAD VIAL.	AH SAN PEDRO - VENTANILLA	VENTANILLA
408	LUGARES CON INADECUADA SEÐALIZACION EN SEGURIDAD VIAL.	AH SAN PEDRO - VENTANILLA	VENTANILLA
409	LUGARES CON INADECUADA SEÐALIZACION EN SEGURIDAD VIAL.	AH SAN PEDRO - VENTANILLA	VENTANILLA
410	LUGARES CON INADECUADA SEÐALIZACION EN SEGURIDAD VIAL.	AH SAN PEDRO - VENTANILLA	VENTANILLA
411	LUGARES CON INADECUADA SEÐALIZACION EN SEGURIDAD VIAL.	AH SAN PEDRO - VENTANILLA	VENTANILLA
412	LUGARES CON INADECUADA SEÐALIZACION EN SEGURIDAD VIAL.	AH SAN PEDRO - VENTANILLA	VENTANILLA
413	PARADEROS INFORMALES	AH LOS CEDROS - VENTANILLA	VENTANILLA
414	LUGARES DE COMERCIO AMBULATORIO.	AH MARIA JESUS ESPINOZA - VENTANILLA	VENTANILLA
415	LUGARES DE COMERCIO AMBULATORIO.	AH MARIA JESUS ESPINOZA - VENTANILLA	VENTANILLA
416	LUGARES DE COMERCIO AMBULATORIO.	AH NUEVO PROGRESO - VENTANILLA	VENTANILLA
417	LUGARES DE COMERCIO AMBULATORIO.	AH MARIA JESUS ESPINOZA - VENTANILLA	VENTANILLA
418	LUGARES DE COMERCIO AMBULATORIO.	AH JOSE OLAYA - VENTANILLA	VENTANILLA
419	LUGARES DE COMERCIO AMBULATORIO.	AH NUEVO PROGRESO - VENTANILLA	VENTANILLA
420	LUGARES DE COMERCIO AMBULATORIO.	AH EL GOLF DE VENTANILLA - VENTANILLA	VENTANILLA
421	LUGARES DE COMERCIO AMBULATORIO.	AH LOS CEDROS - VENTANILLA	VENTANILLA
422	LUGARES DE COMERCIO AMBULATORIO.	AH LOS CEDROS - VENTANILLA	VENTANILLA
423	LUGARES DE COMERCIO AMBULATORIO.	AH KEIKO SOFIA FUJIMORI - VENTANILLA	VENTANILLA
424	LUGARES DE COMERCIO AMBULATORIO.	AH LAS CAUSARINAS - VENTANILLA	VENTANILLA
425	LUGARES DE COMERCIO AMBULATORIO.	AH LAS LOMAS - VENTANILLA	VENTANILLA
426	LUGARES DE CONCENTRACION DE ALCOHOLICOS O DROGADICTOS	AGRUPAMIENTO FAMILIAR 7 DE JUNIO Y CONFRATERNIDAD SECTOR I - VENTANILLA	VENTANILLA
427	LUGARES DE CONCENTRACION DE ALCOHOLICOS O DROGADICTOS	AH HEROS DEL CENEPA - VENTANILLA	VENTANILLA
428	LUGARES DE CONCENTRACION DE ALCOHOLICOS O DROGADICTOS	AH LABARTHE - VENTANILLA	VENTANILLA
429	LUGARES DE CONCENTRACION DE ALCOHOLICOS O DROGADICTOS	AH HEROS DEL CENEPA - VENTANILLA	VENTANILLA
430	LUGARES DE CONCENTRACION DE ALCOHOLICOS O DROGADICTOS	AH HEROS DEL CENEPA - VENTANILLA	VENTANILLA
431	LUGARES DE CONCENTRACION DE ALCOHOLICOS O DROGADICTOS	AH SANTA ROSA - VENTANILLA	VENTANILLA
432	LUGARES DE CONCENTRACION DE ALCOHOLICOS O DROGADICTOS	AH HEROS DEL CENEPA AMPLIACION -	VENTANILLA
433	LUGARES DE CONCENTRACION DE ALCOHOLICOS O DROGADICTOS	AH VILLA LOS REYES SECTOR I - VENTANILLA	VENTANILLA
434	LUGARES DE CONCENTRACION DE ALCOHOLICOS O DROGADICTOS	AH LUIS FELIPE DE LAS CASAS ETAPA I -	VENTANILLA
435	LUGARES DE CONCENTRACION DE ALCOHOLICOS O DROGADICTOS	AH VILLA RICA - VENTANILLA	VENTANILLA
436	LUGARES DE CONCENTRACION DE ALCOHOLICOS O DROGADICTOS	AH VILLA RICA - VENTANILLA	VENTANILLA
437	PUNTOS CR=TICOS, ZONAS INSEGURAS O DE RIESGO	AH SAN PEDRO - VENTANILLA	VENTANILLA
438	PUNTOS CR=TICOS, ZONAS INSEGURAS O DE RIESGO	AH EL GOLF DE VENTNAILLA PARCELA A -	VENTANILLA
439	PUNTOS CR=TICOS, ZONAS INSEGURAS O DE RIESGO	PPJJ LOS ANGELES - VENTANILLA	VENTANILLA
440	PUNTOS CR=TICOS, ZONAS INSEGURAS O DE RIESGO	AH LOS LAURELES - VENTANILLA	VENTANILLA
441	AREAS P┌BLICAS ABANDONADAS	AH DEFENSORES DE LA PATRIA - VENTANILLA	VENTANILLA
442	AREAS P┌BLICAS ABANDONADAS	AH DEFENSORES DE LA PATRIA - VENTANILLA	VENTANILLA
443	AREAS P┌BLICAS ABANDONADAS	AH DEFENSORES DE LA PATRIA - VENTANILLA	VENTANILLA
444	AREAS P┌BLICAS ABANDONADAS	AH 1 DE MAYO AMPLIACION VILLAMOTO -	VENTANILLA
445	AREAS P┌BLICAS ABANDONADAS	ADV SANTA ROSA - VENTANILLA	VENTANILLA
446	AREAS P┌BLICAS ABANDONADAS	AH AS DE POBLADORES DE VENTANILLA ALTA SECTOR I - VENTANILLA	VENTANILLA
447	AREAS P┌BLICAS ABANDONADAS	AH VICTOR RAUL HAYA DE LA TORRE -	VENTANILLA
448	AREAS P┌BLICAS ABANDONADAS	AH VICTOR RAUL HAYA DE LA TORRE -	VENTANILLA
449	AREAS P┌BLICAS ABANDONADAS	AH VICTOR RAUL HAYA DE LA TORRE -	VENTANILLA
450	AREAS P┌BLICAS ABANDONADAS	AH VICTOR RAUL HAYA DE LA TORRE -	VENTANILLA
451	AREAS P┌BLICAS ABANDONADAS	AH VICTOR RAUL HAYA DE LA TORRE -	VENTANILLA
452	AREAS P┌BLICAS ABANDONADAS	AH VICTOR RAUL HAYA DE LA TORRE -	VENTANILLA
453	AREAS P┌BLICAS ABANDONADAS	AH VICTOR RAUL HAYA DE LA TORRE -	VENTANILLA
454	AREAS P┌BLICAS ABANDONADAS	AH VICTOR RAUL HAYA DE LA TORRE -	VENTANILLA
455	AREAS P┌BLICAS ABANDONADAS	AH VICTOR RAUL HAYA DE LA TORRE -	VENTANILLA
456	AREAS P┌BLICAS ABANDONADAS	AH VICTOR RAUL HAYA DE LA TORRE -	VENTANILLA
457	AREAS P┌BLICAS ABANDONADAS	AH VICTOR RAUL HAYA DE LA TORRE -	VENTANILLA
458	AREAS P┌BLICAS ABANDONADAS	AH VICTOR RAUL HAYA DE LA TORRE -	VENTANILLA
459	AREAS P┌BLICAS ABANDONADAS	AH VICTOR RAUL HAYA DE LA TORRE -	VENTANILLA
460	AREAS P┌BLICAS ABANDONADAS	AH VICTOR RAUL HAYA DE LA TORRE -	VENTANILLA
461	AREAS P┌BLICAS ABANDONADAS	AH MARIANO IGNACIO PRADO - VENTANILLA	VENTANILLA
462	LUGARES CON NULA O ESCASA ILUMACIËN ARTIFICIAL	AS PARQUE PORCINO - VENTANILLA	VENTANILLA
463	LUGARES CON NULA O ESCASA ILUMACIËN ARTIFICIAL	AS PARQUE PORCINO - VENTANILLA	VENTANILLA
464	LUGARES CON NULA O ESCASA ILUMACIËN ARTIFICIAL	AS PARQUE PORCINO - VENTANILLA	VENTANILLA
465	LUGARES CON NULA O ESCASA ILUMACIËN ARTIFICIAL	AS PARQUE PORCINO - VENTANILLA	VENTANILLA
466	LUGARES CON NULA O ESCASA ILUMACIËN ARTIFICIAL	AS PARQUE PORCINO - VENTANILLA	VENTANILLA
467	LUGARES CON NULA O ESCASA ILUMACIËN ARTIFICIAL	AS PARQUE PORCINO - VENTANILLA	VENTANILLA
468	LUGARES CON NULA O ESCASA ILUMACIËN ARTIFICIAL	AS PARQUE PORCINO - VENTANILLA	VENTANILLA
469	LUGARES CON NULA O ESCASA ILUMACIËN ARTIFICIAL	AS PARQUE PORCINO - VENTANILLA	VENTANILLA
470	LUGARES CON NULA O ESCASA ILUMACIËN ARTIFICIAL	AS PARQUE PORCINO - VENTANILLA	VENTANILLA
471	LUGARES CON NULA O ESCASA ILUMACIËN ARTIFICIAL	APV CASA HUERTA VIRGEN DE LAS MERCEDES - VENTANILLA	VENTANILLA
472	LUGARES CON NULA O ESCASA ILUMACIËN ARTIFICIAL	APV CASA HUERTA VIRGEN DE LAS MERCEDES - VENTANILLA	VENTANILLA
473	LUGARES CON NULA O ESCASA ILUMACIËN ARTIFICIAL	AS PARQUE PORCINO - VENTANILLA	VENTANILLA
474	LUGARES CON NULA O ESCASA ILUMACIËN ARTIFICIAL	APV CASA HUERTA VIRGEN DE LAS MERCEDES - VENTANILLA	VENTANILLA
475	LUGARES CON NULA O ESCASA ILUMACIËN ARTIFICIAL	AS PARQUE PORCINO - VENTANILLA	VENTANILLA
476	LUGARES CON NULA O ESCASA ILUMACIËN ARTIFICIAL	AS PARQUE PORCINO - VENTANILLA	VENTANILLA
477	LUGARES CON NULA O ESCASA ILUMACIËN ARTIFICIAL	AS PARQUE PORCINO - VENTANILLA	VENTANILLA
478	LUGARES CON NULA O ESCASA ILUMACIËN ARTIFICIAL	AS PARQUE PORCINO - VENTANILLA	VENTANILLA
479	LUGARES CON NULA O ESCASA ILUMACIËN ARTIFICIAL	AS PARQUE PORCINO - VENTANILLA	VENTANILLA
480	LUGARES CON NULA O ESCASA ILUMACIËN ARTIFICIAL	AS PARQUE PORCINO - VENTANILLA	VENTANILLA

N°	TIPO DE INCIDENCIA	DIRECCION	DISTRITO
481	LUGARES CON NULA O ESCASA ILUMACIÉN ARTIFICIAL	AS PARQUE PORCINO - VENTANILLA	VENTANILLA
482	LUGARES CON NULA O ESCASA ILUMACIÉN ARTIFICIAL	AS PARQUE PORCINO - VENTANILLA	VENTANILLA
483	LUGARES CON NULA O ESCASA ILUMACIÉN ARTIFICIAL	AS PARQUE PORCINO - VENTANILLA	VENTANILLA
484	LUGARES CON NULA O ESCASA ILUMACIÉN ARTIFICIAL	AS PARQUE PORCINO - VENTANILLA	VENTANILLA
485	LUGARES CON NULA O ESCASA ILUMACIÉN ARTIFICIAL	AS PARQUE PORCINO - VENTANILLA	VENTANILLA
486	LUGARES CON NULA O ESCASA ILUMACIÉN ARTIFICIAL	AS PARQUE PORCINO - VENTANILLA	VENTANILLA
487	LUGARES CON NULA O ESCASA ILUMACIÉN ARTIFICIAL	AS PARQUE PORCINO - VENTANILLA	VENTANILLA
488	LUGARES CON NULA O ESCASA ILUMACIÉN ARTIFICIAL	AS PARQUE PORCINO - VENTANILLA	VENTANILLA
489	LUGARES CON NULA O ESCASA ILUMACIÉN ARTIFICIAL	AV CORONEL NESTOR GAMBETTA S/N REF. REFINERIA LA PAMPILLA - VENTANILLA	VENTANILLA
490	LUGARES CON NULA O ESCASA ILUMACIÉN ARTIFICIAL	AV CORONEL NESTOR GAMBETTA S/N REF. REFINERIA LA PAMPILLA - VENTANILLA	VENTANILLA
491	LUGARES CON NULA O ESCASA ILUMACIÉN ARTIFICIAL	AV CORONEL NESTOR GAMBETTA S/N REF. REFINERIA LA PAMPILLA - VENTANILLA	VENTANILLA
492	LUGARES CON NULA O ESCASA ILUMACIÉN ARTIFICIAL	AV CORONEL NESTOR GAMBETTA S/N REF. REFINERIA LA PAMPILLA - VENTANILLA	VENTANILLA
493	LUGARES CON NULA O ESCASA ILUMACIÉN ARTIFICIAL	AV CORONEL NESTOR GAMBETTA S/N REF. REFINERIA LA PAMPILLA - VENTANILLA	VENTANILLA
494	LUGARES CON NULA O ESCASA ILUMACIÉN ARTIFICIAL	AV CORONEL NESTOR GAMBETTA S/N REF. REFINERIA LA PAMPILLA - VENTANILLA	VENTANILLA
495	LUGARES CON NULA O ESCASA ILUMACIÉN ARTIFICIAL	AV CORONEL NESTOR GAMBETTA S/N REF. REFINERIA LA PAMPILLA - VENTANILLA	VENTANILLA
496	LUGARES CON NULA O ESCASA ILUMACIÉN ARTIFICIAL	AV CORONEL NESTOR GAMBETTA S/N REF. REFINERIA LA PAMPILLA - VENTANILLA	VENTANILLA
497	LUGARES CON NULA O ESCASA ILUMACIÉN ARTIFICIAL	AV CORONEL NESTOR GAMBETTA S/N REF. REFINERIA LA PAMPILLA - VENTANILLA	VENTANILLA
498	LUGARES CON NULA O ESCASA ILUMACIÉN ARTIFICIAL	AV CORONEL NESTOR GAMBETTA S/N REF. REFINERIA LA PAMPILLA - VENTANILLA	VENTANILLA
499	LUGARES CON NULA O ESCASA ILUMACIÉN ARTIFICIAL	AV CORONEL NESTOR GAMBETTA S/N REF. REFINERIA LA PAMPILLA - VENTANILLA	VENTANILLA
500	LUGARES CON NULA O ESCASA ILUMACIÉN ARTIFICIAL	AV CORONEL NESTOR GAMBETTA S/N REF. REFINERIA LA PAMPILLA - VENTANILLA	VENTANILLA
501	LUGARES CON NULA O ESCASA ILUMACIÉN ARTIFICIAL	AV CORONEL NESTOR GAMBETTA S/N REF. REFINERIA LA PAMPILLA - VENTANILLA	VENTANILLA
502	LUGARES CON NULA O ESCASA ILUMACIÉN ARTIFICIAL	AV CORONEL NESTOR GAMBETTA S/N REF. REFINERIA LA PAMPILLA - VENTANILLA	VENTANILLA
503	LUGARES CON NULA O ESCASA ILUMACIÉN ARTIFICIAL	AV CORONEL NESTOR GAMBETTA S/N REF. REFINERIA LA PAMPILLA - VENTANILLA	VENTANILLA
504	LUGARES CON NULA O ESCASA ILUMACIÉN ARTIFICIAL	AV CORONEL NESTOR GAMBETTA S/N REF. REFINERIA LA PAMPILLA - VENTANILLA	VENTANILLA
505	LUGARES CON NULA O ESCASA ILUMACIÉN ARTIFICIAL	AV CORONEL NESTOR GAMBETTA S/N REF. REFINERIA LA PAMPILLA - VENTANILLA	VENTANILLA
506	LUGARES CON NULA O ESCASA ILUMACIÉN ARTIFICIAL	AV CORONEL NESTOR GAMBETTA S/N REF. REFINERIA LA PAMPILLA - VENTANILLA	VENTANILLA
507	LUGARES CON NULA O ESCASA ILUMACIÉN ARTIFICIAL	AV CORONEL NESTOR GAMBETTA S/N REF. REFINERIA LA PAMPILLA - VENTANILLA	VENTANILLA
508	LUGARES CON NULA O ESCASA ILUMACIÉN ARTIFICIAL	URB ANTONIA MORENO SECTOR A SUBSECTOR III - VENTANILLA	VENTANILLA
509	LUGARES CON NULA O ESCASA ILUMACIÉN ARTIFICIAL	AH DEFENSORES DE LA PATRIA - VENTANILLA	VENTANILLA
510	LUGARES CON NULA O ESCASA ILUMACIÉN ARTIFICIAL	AH DEFENSORES DE LA PATRIA - VENTANILLA	VENTANILLA
511	LUGARES CON NULA O ESCASA ILUMACIÉN ARTIFICIAL	URB CIUDAD SATELITE - VENTANILLA	VENTANILLA
512	LUGARES CON NULA O ESCASA ILUMACIÉN ARTIFICIAL	URB CIUDAD SATELITE - VENTANILLA	VENTANILLA
513	LUGARES CON NULA O ESCASA ILUMACIÉN ARTIFICIAL	URB CIUDAD SATELITE - VENTANILLA	VENTANILLA
514	LUGARES CON NULA O ESCASA ILUMACIÉN ARTIFICIAL	URB CIUDAD SATELITE - VENTANILLA	VENTANILLA
515	LUGARES CON NULA O ESCASA ILUMACIÉN ARTIFICIAL	URB CIUDAD SATELITE - VENTANILLA	VENTANILLA
516	LUGARES CON NULA O ESCASA ILUMACIÉN ARTIFICIAL	URB CIUDAD SATELITE - VENTANILLA	VENTANILLA
517	LUGARES CON NULA O ESCASA ILUMACIÉN ARTIFICIAL	URB EX ZONA COMERCIAL E INDUSTRIAL DE VENTANILLA - VENTANILLA	VENTANILLA
518	LUGARES CON INADECUADA SEÐALIZACION EN SEGURIDAD VIAL	URB CIUDAD SATELITE - VENTANILLA	VENTANILLA
519	LUGARES CON INADECUADA SEÐALIZACION EN SEGURIDAD VIAL	URB CIUDAD SATELITE - VENTANILLA	VENTANILLA
520	LUGARES CON INADECUADA SEÐALIZACION EN SEGURIDAD VIAL	URB EX ZONA COMERCIAL E INDUSTRIAL DE VENTANILLA - VENTANILLA	VENTANILLA
521	LUGARES CON INADECUADA SEÐALIZACION EN SEGURIDAD VIAL	URB EX ZONA COMERCIAL E INDUSTRIAL DE VENTANILLA - VENTANILLA	VENTANILLA
522	LUGARES CON INADECUADA SEÐALIZACION EN SEGURIDAD VIAL	AH AS DE POBLADORES DE VENTANILLA ALTA SECTOR III ZONA B - VENTANILLA	VENTANILLA
523	LUGARES CON INADECUADA SEÐALIZACION EN SEGURIDAD VIAL	AH AS DE POBLADORES DE VENTANILLA ALTA SECTOR III ZONA B - VENTANILLA	VENTANILLA
524	LUGARES CON INADECUADA SEÐALIZACION EN SEGURIDAD VIAL	AH AS DE POBLADORES DE VENTANILLA ALTA SECTOR III ZONA B - VENTANILLA	VENTANILLA
525	LUGARES CON INADECUADA SEÐALIZACION EN SEGURIDAD VIAL	AH AS DE POBLADORES DE VENTANILLA ALTA SECTOR III ZONA B - VENTANILLA	VENTANILLA
526	LUGARES CON INADECUADA SEÐALIZACION EN SEGURIDAD VIAL	AH AS DE POBLADORES DE VENTANILLA ALTA SECTOR III ZONA B - VENTANILLA	VENTANILLA
527	LUGARES CON INADECUADA SEÐALIZACION EN SEGURIDAD VIAL	AH AS DE POBLADORES DE VENTANILLA ALTA SECTOR III ZONA B - VENTANILLA	VENTANILLA
528	LUGARES CON INADECUADA SEÐALIZACION EN SEGURIDAD VIAL	AH AS DE POBLADORES DE VENTANILLA ALTA SECTOR III ZONA B - VENTANILLA	VENTANILLA
529	LUGARES CON INADECUADA SEÐALIZACION EN SEGURIDAD VIAL	AH AS DE POBLADORES DE VENTANILLA ALTA SECTOR I - VENTANILLA	VENTANILLA
530	LUGARES CON INADECUADA SEÐALIZACION EN SEGURIDAD VIAL	AH AS DE POBLADORES DE VENTANILLA ALTA SECTOR I - VENTANILLA	VENTANILLA
531	LUGARES CON INADECUADA SEÐALIZACION EN SEGURIDAD VIAL	AH AS DE POBLADORES DE VENTANILLA ALTA SECTOR I - VENTANILLA	VENTANILLA
532	LUGARES CON INADECUADA SEÐALIZACION EN SEGURIDAD VIAL	AH AS DE POBLADORES DE VENTANILLA ALTA SECTOR I - VENTANILLA	VENTANILLA
533	LUGARES CON INADECUADA SEÐALIZACION EN SEGURIDAD VIAL	AH LAS LOMAS DE VENTANILLA ALTA -	VENTANILLA
534	LUGARES CON INADECUADA SEÐALIZACION EN SEGURIDAD VIAL	AH LAS LOMAS DE VENTANILLA ALTA -	VENTANILLA
535	LUGARES CON INADECUADA SEÐALIZACION EN SEGURIDAD VIAL	AH LAS LOMAS DE VENTANILLA ALTA -	VENTANILLA
536	LUGARES CON INADECUADA SEÐALIZACION EN SEGURIDAD VIAL	AH LAS LOMAS DE VENTANILLA ALTA -	VENTANILLA
537	LUGARES CON INADECUADA SEÐALIZACION EN SEGURIDAD VIAL	AH LAS LOMAS DE VENTANILLA ALTA -	VENTANILLA
538	LUGARES CON INADECUADA SEÐALIZACION EN SEGURIDAD VIAL	AH LAS LOMAS DE VENTANILLA ALTA -	VENTANILLA
539	LUGARES CON INADECUADA SEÐALIZACION EN SEGURIDAD VIAL	AH LAS LOMAS DE VENTANILLA ALTA -	VENTANILLA
540	PARADEROS INFORMALES	AS PARQUE PORCINO - VENTANILLA	VENTANILLA
541	PARADEROS INFORMALES	AH VICTOR RAUL HAYA DE LA TORRE -	VENTANILLA
542	PARADEROS INFORMALES	URB ANTONIA MORENO SECTOR A SUBSECTOR I - VENTANILLA	VENTANILLA
543	PARADEROS INFORMALES	URB CIUDAD SATELITE - VENTANILLA	VENTANILLA
544	PARADEROS INFORMALES	URB CIUDAD SATELITE - VENTANILLA	VENTANILLA
545	LUGARES DE COMERCIO AMBULATORIO.	H M KUMAMOTO - VENTANILLA	VENTANILLA
546	LUGARES DE COMERCIO AMBULATORIO.	URB EX ZONA COMERCIAL E INDUSTRIAL DE VENTANILLA - VENTANILLA	VENTANILLA
547	LUGARES DE COMERCIO AMBULATORIO.	URB EX ZONA COMERCIAL E INDUSTRIAL DE VENTANILLA - VENTANILLA	VENTANILLA
548	LUGARES DE COMERCIO AMBULATORIO.	URB EX ZONA COMERCIAL E INDUSTRIAL DE VENTANILLA - VENTANILLA	VENTANILLA
549	LUGARES DE COMERCIO AMBULATORIO.	URB EX ZONA COMERCIAL E INDUSTRIAL DE VENTANILLA - VENTANILLA	VENTANILLA
550	LUGARES DE COMERCIO AMBULATORIO.	URB EX ZONA COMERCIAL E INDUSTRIAL DE VENTANILLA - VENTANILLA	VENTANILLA
551	LUGARES DE COMERCIO AMBULATORIO.	URB EX ZONA COMERCIAL E INDUSTRIAL DE VENTANILLA - VENTANILLA	VENTANILLA
552	LUGARES DE COMERCIO AMBULATORIO.	URB EX ZONA COMERCIAL E INDUSTRIAL DE VENTANILLA - VENTANILLA	VENTANILLA
553	LUGARES DE COMERCIO AMBULATORIO.	URB EX ZONA COMERCIAL E INDUSTRIAL DE VENTANILLA - VENTANILLA	VENTANILLA
554	LUGARES DE COMERCIO AMBULATORIO.	URB CIUDAD SATELITE - VENTANILLA	VENTANILLA
555	LUGARES DE COMERCIO AMBULATORIO.	URB CIUDAD SATELITE - VENTANILLA	VENTANILLA
556	LUGARES DE COMERCIO AMBULATORIO.	URB EX ZONA COMERCIAL E INDUSTRIAL DE VENTANILLA - VENTANILLA	VENTANILLA
557	LUGARES DE COMERCIO AMBULATORIO.	AH LOTIZACION ANGAMOS SECTOR II -	VENTANILLA
558	LUGARES DE COMERCIO AMBULATORIO.	AS PARQUE PORCINO - VENTANILLA	VENTANILLA
559	LOCALES COMERCIALES SIN LICENCIA DE FUNCIONAMIENTO	AS PARQUE PORCINO - VENTANILLA	VENTANILLA
560	LOCALES COMERCIALES SIN LICENCIA DE FUNCIONAMIENTO	APV CASA HUERTA VIRGEN DE LAS MERCEDES - VENTANILLA	VENTANILLA
561	LOCALES COMERCIALES SIN LICENCIA DE FUNCIONAMIENTO	URB EX ZONA COMERCIAL E INDUSTRIAL DE VENTANILLA - VENTANILLA	VENTANILLA

N°	TIPO DE INCIDENCIA	DIRECCION	DISTRITO
562	LOCALES COMERCIALES SIN LICENCIA DE FUNCIONAMIENTO	URB EX ZONA COMERCIAL E INDUSTRIAL DE VENTANILLA - VENTANILLA	VENTANILLA
563	LOCALES COMERCIALES SIN LICENCIA DE FUNCIONAMIENTO	ZONA INDUSTRIAL - VENTANILLA	VENTANILLA
564	LOCALES COMERCIALES SIN LICENCIA DE FUNCIONAMIENTO	ADV SANTA ROSA - VENTANILLA	VENTANILLA
565	LUGARES DE RIÐAS FRECUENTES	AS PARQUE PORCINO - VENTANILLA	VENTANILLA
566	PUNTOS CR=TICOS, ZONAS INSEGURAS O DE RIESGO	AH VICTOR RAUL HAYA DE LA TORRE -	VENTANILLA
567	PUNTOS CR=TICOS, ZONAS INSEGURAS O DE RIESGO	AH VICTOR RAUL HAYA DE LA TORRE -	VENTANILLA
568	PUNTOS CR=TICOS, ZONAS INSEGURAS O DE RIESGO	APV CASA HUERTA VIRGEN DE LAS MERCEDES - VENTANILLA	VENTANILLA
569	PUNTOS CR=TICOS, ZONAS INSEGURAS O DE RIESGO	APV CASA HUERTA VIRGEN DE LAS MERCEDES - VENTANILLA	VENTANILLA
570	PUNTOS CR=TICOS, ZONAS INSEGURAS O DE RIESGO	AH MARIANO IGNACIO PRADO - VENTANILLA	VENTANILLA
571	PUNTOS CR=TICOS, ZONAS INSEGURAS O DE RIESGO	AH MARIANO IGNACIO PRADO - VENTANILLA	VENTANILLA
572	PUNTOS CR=TICOS, ZONAS INSEGURAS O DE RIESGO	AS PARQUE PORCINO - VENTANILLA	VENTANILLA
573	PUNTOS CR=TICOS, ZONAS INSEGURAS O DE RIESGO	AH VALLE VERDE - VENTANILLA	VENTANILLA
574	PUNTOS CR=TICOS, ZONAS INSEGURAS O DE RIESGO	AH VALLE VERDE - VENTANILLA	VENTANILLA
575	PUNTOS CR=TICOS, ZONAS INSEGURAS O DE RIESGO	AH VALLE VERDE - VENTANILLA	VENTANILLA
576	PUNTOS CR=TICOS, ZONAS INSEGURAS O DE RIESGO	AH VALLE VERDE - VENTANILLA	VENTANILLA
577	PUNTOS CR=TICOS, ZONAS INSEGURAS O DE RIESGO	AH VALLE VERDE - VENTANILLA	VENTANILLA
578	PUNTOS CR=TICOS, ZONAS INSEGURAS O DE RIESGO	AH VALLE VERDE - VENTANILLA	VENTANILLA
579	PUNTOS CR=TICOS, ZONAS INSEGURAS O DE RIESGO	AH VALLE VERDE - VENTANILLA	VENTANILLA
580	PUNTOS CR=TICOS, ZONAS INSEGURAS O DE RIESGO	AH VALLE VERDE - VENTANILLA	VENTANILLA
581	PUNTOS CR=TICOS, ZONAS INSEGURAS O DE RIESGO	AH VALLE VERDE - VENTANILLA	VENTANILLA
582	PUNTOS CR=TICOS, ZONAS INSEGURAS O DE RIESGO	AH VALLE VERDE - VENTANILLA	VENTANILLA
583	PUNTOS CR=TICOS, ZONAS INSEGURAS O DE RIESGO	AH VALLE VERDE - VENTANILLA	VENTANILLA
584	PUNTOS CR=TICOS, ZONAS INSEGURAS O DE RIESGO	AH VALLE VERDE - VENTANILLA	VENTANILLA
585	PUNTOS CR=TICOS, ZONAS INSEGURAS O DE RIESGO	AH VALLE VERDE - VENTANILLA	VENTANILLA
586	PUNTOS CR=TICOS, ZONAS INSEGURAS O DE RIESGO	AH VALLE VERDE - VENTANILLA	VENTANILLA
587	PUNTOS CR=TICOS, ZONAS INSEGURAS O DE RIESGO	AH VALLE VERDE - VENTANILLA	VENTANILLA
588	PUNTOS CR=TICOS, ZONAS INSEGURAS O DE RIESGO	AH VALLE VERDE - VENTANILLA	VENTANILLA
589	PUNTOS CR=TICOS, ZONAS INSEGURAS O DE RIESGO	AH VALLE VERDE - VENTANILLA	VENTANILLA
590	PUNTOS CR=TICOS, ZONAS INSEGURAS O DE RIESGO	AH VALLE VERDE - VENTANILLA	VENTANILLA
591	PUNTOS CR=TICOS, ZONAS INSEGURAS O DE RIESGO	AH DEFENSORES DE LA PATRIA - VENTANILLA	VENTANILLA
592	PUNTOS CR=TICOS, ZONAS INSEGURAS O DE RIESGO	AH DEFENSORES DE LA PATRIA - VENTANILLA	VENTANILLA
593	PUNTOS CR=TICOS, ZONAS INSEGURAS O DE RIESGO	AH DEFENSORES DE LA PATRIA - VENTANILLA	VENTANILLA
594	PUNTOS CR=TICOS, ZONAS INSEGURAS O DE RIESGO	AH DEFENSORES DE LA PATRIA - VENTANILLA	VENTANILLA
595	PUNTOS CR=TICOS, ZONAS INSEGURAS O DE RIESGO	AH DEFENSORES DE LA PATRIA - VENTANILLA	VENTANILLA
596	PUNTOS CR=TICOS, ZONAS INSEGURAS O DE RIESGO	AH DEFENSORES DE LA PATRIA - VENTANILLA	VENTANILLA
597	PUNTOS CR=TICOS, ZONAS INSEGURAS O DE RIESGO	AH DEFENSORES DE LA PATRIA - VENTANILLA	VENTANILLA
598	PUNTOS CR=TICOS, ZONAS INSEGURAS O DE RIESGO	AH DEFENSORES DE LA PATRIA - VENTANILLA	VENTANILLA
599	PUNTOS CR=TICOS, ZONAS INSEGURAS O DE RIESGO	AH DEFENSORES DE LA PATRIA - VENTANILLA	VENTANILLA
600	PUNTOS CR=TICOS, ZONAS INSEGURAS O DE RIESGO	AH DEFENSORES DE LA PATRIA - VENTANILLA	VENTANILLA
601	PUNTOS CR=TICOS, ZONAS INSEGURAS O DE RIESGO	AH DEFENSORES DE LA PATRIA - VENTANILLA	VENTANILLA
602	PUNTOS CR=TICOS, ZONAS INSEGURAS O DE RIESGO	AH DEFENSORES DE LA PATRIA - VENTANILLA	VENTANILLA
603	PUNTOS CR=TICOS, ZONAS INSEGURAS O DE RIESGO	AH DEFENSORES DE LA PATRIA - VENTANILLA	VENTANILLA
604	PUNTOS CR=TICOS, ZONAS INSEGURAS O DE RIESGO	AH DEFENSORES DE LA PATRIA - VENTANILLA	VENTANILLA
605	PUNTOS CR=TICOS, ZONAS INSEGURAS O DE RIESGO	AH LOS LICENCIADOS DE VENTANILLA	VENTANILLA
606	PUNTOS CR=TICOS, ZONAS INSEGURAS O DE RIESGO	AH DEFENSORES DE LA PATRIA - VENTANILLA	VENTANILLA
607	PUNTOS CR=TICOS, ZONAS INSEGURAS O DE RIESGO	AH LOS LICENCIADOS DE VENTANILLA	VENTANILLA
608	PUNTOS CR=TICOS, ZONAS INSEGURAS O DE RIESGO	AH LOS LICENCIADOS DE VENTANILLA	VENTANILLA
609	PUNTOS CR=TICOS, ZONAS INSEGURAS O DE RIESGO	AH LOS CARRIZALES - VENTANILLA	VENTANILLA
610	PUNTOS CR=TICOS, ZONAS INSEGURAS O DE RIESGO	AH LOS CARRIZALES - VENTANILLA	VENTANILLA
611	PUNTOS CR=TICOS, ZONAS INSEGURAS O DE RIESGO	AH LOS CARRIZALES - VENTANILLA	VENTANILLA
612	PUNTOS CR=TICOS, ZONAS INSEGURAS O DE RIESGO	AH LOS CARRIZALES - VENTANILLA	VENTANILLA
613	PUNTOS CR=TICOS, ZONAS INSEGURAS O DE RIESGO	AH LOS CARRIZALES - VENTANILLA	VENTANILLA
614	AREAS P┌BLICAS ABANDONADAS	AH OASIS - VENTANILLA	VENTANILLA
615	AREAS P┌BLICAS ABANDONADAS	AH OASIS - VENTANILLA	VENTANILLA
616	AREAS P┌BLICAS ABANDONADAS	AH LOS OLIVOS DE LA PAZ - VENTANILLA	VENTANILLA
617	AREAS P┌BLICAS ABANDONADAS	AH LOS OLIVOS DE LA PAZ - VENTANILLA	VENTANILLA
618	AREAS P┌BLICAS ABANDONADAS	AH LOS PINOS - VENTANILLA	VENTANILLA
619	AREAS P┌BLICAS ABANDONADAS	AV NUEVO PACHACUTEC A3 - VENTANILLA	VENTANILLA
620	AREAS P┌BLICAS ABANDONADAS	AH LAS CAUSARINAS - VENTANILLA	VENTANILLA
621	AREAS P┌BLICAS ABANDONADAS	AH HIROSHIMA - VENTANILLA	VENTANILLA
622	LUGARES CON NULA O ESCASA ILUMACIËN ARTIFICIAL	AH NUEVO PACHACUTEC PROYECTO EL MIRADOR - VENTANILLA	VENTANILLA
623	LUGARES CON NULA O ESCASA ILUMACIËN ARTIFICIAL	AV NUEVO PACHACUTEC C2 - VENTANILLA	VENTANILLA
624	LUGARES CON NULA O ESCASA ILUMACIËN ARTIFICIAL	AH HIROSHIMA - VENTANILLA	VENTANILLA
625	LUGARES CON NULA O ESCASA ILUMACIËN ARTIFICIAL	AH PROA CHALACA - VENTANILLA	VENTANILLA
626	LUGARES CON INADECUADA SEÐALIZACION EN SEGURIDAD VIAL.	AH NUEVO PACHACUTEC AMPLIACION -	VENTANILLA
627	LUGARES CON INADECUADA SEÐALIZACION EN SEGURIDAD VIAL.	AH NUEVO PACHACUTEC AMPLIACION -	VENTANILLA
628	LUGARES CON INADECUADA SEÐALIZACION EN SEGURIDAD VIAL.	AH NUEVO PACHACUTEC AMPLIACION -	VENTANILLA
629	LUGARES CON INADECUADA SEÐALIZACION EN SEGURIDAD VIAL.	AH NUEVO PACHACUTEC AMPLIACION -	VENTANILLA
630	LUGARES CON INADECUADA SEÐALIZACION EN SEGURIDAD VIAL.	AH NUEVO PACHACUTEC AMPLIACION -	VENTANILLA
631	LUGARES CON INADECUADA SEÐALIZACION EN SEGURIDAD VIAL.	AH NUEVO PACHACUTEC AMPLIACION -	VENTANILLA
632	LUGARES CON INADECUADA SEÐALIZACION EN SEGURIDAD VIAL.	AH NUEVO PACHACUTEC AMPLIACION -	VENTANILLA
633	LUGARES CON INADECUADA SEÐALIZACION EN SEGURIDAD VIAL.	AH NUEVO PACHACUTEC AMPLIACION -	VENTANILLA
634	LUGARES CON INADECUADA SEÐALIZACION EN SEGURIDAD VIAL.	AH NUEVO PACHACUTEC AMPLIACION -	VENTANILLA
635	LUGARES CON INADECUADA SEÐALIZACION EN SEGURIDAD VIAL.	AH NUEVO PACHACUTEC AMPLIACION -	VENTANILLA
636	LUGARES CON INADECUADA SEÐALIZACION EN SEGURIDAD VIAL.	AH NUEVO PACHACUTEC AMPLIACION -	VENTANILLA
637	LUGARES CON INADECUADA SEÐALIZACION EN SEGURIDAD VIAL.	AH NUEVO PACHACUTEC AMPLIACION -	VENTANILLA
638	LUGARES CON INADECUADA SEÐALIZACION EN SEGURIDAD VIAL.	AH NUEVO PACHACUTEC AMPLIACION -	VENTANILLA
639	LUGARES CON INADECUADA SEÐALIZACION EN SEGURIDAD VIAL.	AH NUEVO PACHACUTEC AMPLIACION -	VENTANILLA
640	LUGARES CON INADECUADA SEÐALIZACION EN SEGURIDAD VIAL.	AH NUEVO PACHACUTEC AMPLIACION -	VENTANILLA
641	LUGARES CON INADECUADA SEÐALIZACION EN SEGURIDAD VIAL.	AH NUEVO PACHACUTEC AMPLIACION -	VENTANILLA

N°	TIPO DE INCIDENCIA	DIRECCION	DISTRITO
642	LUGARES CON INADECUADA SEÐALIZACION EN SEGURIDAD VIAL	AH NUEVO PACHACUTEC AMPLIACION - VENTANILLA	VENTANILLA
643	LUGARES CON INADECUADA SEÐALIZACION EN SEGURIDAD VIAL	AH NUEVO PACHACUTEC AMPLIACION -	VENTANILLA
644	LUGARES CON INADECUADA SEÐALIZACION EN SEGURIDAD VIAL	AH NUEVO PACHACUTEC AMPLIACION -	VENTANILLA
645	LUGARES CON INADECUADA SEÐALIZACION EN SEGURIDAD VIAL	AH NUEVO PACHACUTEC AMPLIACION -	VENTANILLA
646	LUGARES CON INADECUADA SEÐALIZACION EN SEGURIDAD VIAL	AH NUEVO PACHACUTEC PARCELA I -	VENTANILLA
647	LUGARES CON INADECUADA SEÐALIZACION EN SEGURIDAD VIAL	AH NUEVO PACHACUTEC PARCELA I -	VENTANILLA
648	LUGARES CON INADECUADA SEÐALIZACION EN SEGURIDAD VIAL	AH NUEVO PACHACUTEC PARCELA I -	VENTANILLA
649	LUGARES CON INADECUADA SEÐALIZACION EN SEGURIDAD VIAL	AH NUEVO PACHACUTEC PARCELA I -	VENTANILLA
650	LUGARES CON INADECUADA SEÐALIZACION EN SEGURIDAD VIAL	AH NUEVO PACHACUTEC AMPLIACION -	VENTANILLA
651	LUGARES CON INADECUADA SEÐALIZACION EN SEGURIDAD VIAL	AH NUEVO PACHACUTEC AMPLIACION -	VENTANILLA
652	LUGARES CON INADECUADA SEÐALIZACION EN SEGURIDAD VIAL	AH NUEVO PACHACUTEC E1 - VENTANILLA	VENTANILLA
653	LUGARES CON INADECUADA SEÐALIZACION EN SEGURIDAD VIAL	AH NUEVO PACHACUTEC E1 - VENTANILLA	VENTANILLA
654	LUGARES CON INADECUADA SEÐALIZACION EN SEGURIDAD VIAL	AH NUEVO PACHACUTEC E1 - VENTANILLA	VENTANILLA
655	LUGARES CON INADECUADA SEÐALIZACION EN SEGURIDAD VIAL	AV NUEVO PACHACUTEC C2 - VENTANILLA	VENTANILLA
656	LUGARES CON INADECUADA SEÐALIZACION EN SEGURIDAD VIAL	AV NUEVO PACHACUTEC C2 - VENTANILLA	VENTANILLA
657	LUGARES CON INADECUADA SEÐALIZACION EN SEGURIDAD VIAL	AV NUEVO PACHACUTEC D2 - VENTANILLA	VENTANILLA
658	LUGARES CON INADECUADA SEÐALIZACION EN SEGURIDAD VIAL	AV NUEVO PACHACUTEC D3 - VENTANILLA	VENTANILLA
659	LUGARES CON INADECUADA SEÐALIZACION EN SEGURIDAD VIAL	AV NUEVO PACHACUTEC C3 - VENTANILLA	VENTANILLA
660	LUGARES CON INADECUADA SEÐALIZACION EN SEGURIDAD VIAL	AV NUEVO PACHACUTEC C3 - VENTANILLA	VENTANILLA
661	LUGARES CON INADECUADA SEÐALIZACION EN SEGURIDAD VIAL	AH HIROSHIMA - VENTANILLA	VENTANILLA
662	LUGARES CON INADECUADA SEÐALIZACION EN SEGURIDAD VIAL	AH HIROSHIMA - VENTANILLA	VENTANILLA
663	LUGARES CON INADECUADA SEÐALIZACION EN SEGURIDAD VIAL	AH HIROSHIMA - VENTANILLA	VENTANILLA
664	LUGARES CON INADECUADA SEÐALIZACION EN SEGURIDAD VIAL	AH 4 SUYOS SECTOR I - VENTANILLA	VENTANILLA
665	LUGARES CON INADECUADA SEÐALIZACION EN SEGURIDAD VIAL	AH 4 SUYOS SECTOR I - VENTANILLA	VENTANILLA
666	PARADEROS INFORMALES	AV NUEVO PACHACUTEC C3 - VENTANILLA	VENTANILLA
667	PARADEROS INFORMALES	AV NUEVO PACHACUTEC C3 - VENTANILLA	VENTANILLA
668	PARADEROS INFORMALES	AV NUEVO PACHACUTEC C3 - VENTANILLA	VENTANILLA
669	PARADEROS INFORMALES	AV NUEVO PACHACUTEC D3 - VENTANILLA	VENTANILLA
670	PARADEROS INFORMALES	AV NUEVO PACHACUTEC D3 - VENTANILLA	VENTANILLA
671	PARADEROS INFORMALES	AV NUEVO PACHACUTEC E - VENTANILLA	VENTANILLA
672	LUGARES CON INADECUADA SEÐALIZACION EN SEGURIDAD VIAL	AV NUEVO PACHACUTEC E - VENTANILLA	VENTANILLA
673	LUGARES CON INADECUADA SEÐALIZACION EN SEGURIDAD VIAL	AV NUEVO PACHACUTEC E - VENTANILLA	VENTANILLA
674	LUGARES CON INADECUADA SEÐALIZACION EN SEGURIDAD VIAL	AV NUEVO PACHACUTEC E - VENTANILLA	VENTANILLA
675	LUGARES DE COMERCIO AMBULATORIO.	AH SOL Y MAR - VENTANILLA	VENTANILLA
676	LOCALES COMERCIALES SIN LICENCIA DE FUNCIONAMIENTO	AV NUEVO PACHACUTEC A5 - VENTANILLA	VENTANILLA
677	INTERSECCION EN V=A5 DE ALTA VELOCIDAD SIN PUENTE	AH 4 SUYOS SECTOR I - VENTANILLA	VENTANILLA
678	PUNTOS CR=TICOS, ZONAS INSEGURAS O DE RIESGO	AH SOL Y MAR - VENTANILLA	VENTANILLA
679	PUNTOS CR=TICOS, ZONAS INSEGURAS O DE RIESGO	AH 8 DE DICIEMBRE - VENTANILLA	VENTANILLA
680	PARADEROS INFORMALES	AV MARCO POLO	CALLAO
681	PARADEROS INFORMALES	JR COLON CRUCE JR COCHRANE - CALLAO	CALLAO
682	LUGARES CON NULA O ESCASA ILUMACIÈN ARTIFICIAL	JR LORETO - CALLAO	CALLAO
683	PARADEROS INFORMALES	OVALO GARIBALDI - CALLAO	CALLAO
684	PARADEROS INFORMALES	AH PUERTO NUEVO - CALLAO	CALLAO
685	LUGARES DE CONCENTRACION DE ALCOHOLICOS O DROGADICTOS	AH PUERTO NUEVO - CALLAO	CALLAO
686	LUGARES CON NULA O ESCASA ILUMACIÈN ARTIFICIAL	AH PUERTO NUEVO - CALLAO	CALLAO
687	LUGARES DE RIÐAS FRECUENTES	AH PUERTO NUEVO - CALLAO	CALLAO
688	LUGARES CON NULA O ESCASA ILUMACIÈN ARTIFICIAL	URB TARAPACA - CALLAO	CALLAO
689	LUGARES CON NULA O ESCASA ILUMACIÈN ARTIFICIAL	URB PEDRO RUIZ GALLO - CALLAO	CALLAO
690	LUGARES DE COMERCIO AMBULATORIO.	AH MARISCAL RAMON CASTILLA - CALLAO	CALLAO
691	LUGARES DE COMERCIO AMBULATORIO.	AH SANTA CRUZ- CALLAO	CALLAO
692	LUGARES DE RIÐAS FRECUENTES	URB PREVI - CALLAO	CALLAO
693	LUGARES DE COMERCIO AMBULATORIO.	AV PACASMAYO CRUCE AV LIMA - CALLAO	CALLAO
694	LUGARES CON NULA O ESCASA ILUMACIÈN ARTIFICIAL	URB PREVI - CALLAO	CALLAO
695	PARADEROS INFORMALES	URB PREVI - CALLAO	CALLAO
696	LUGARES CON INADECUADA SEÐALIZACION EN SEGURIDAD VIAL	URB LAS FRESAS - CALLAO	CALLAO
697	LUGARES CON NULA O ESCASA ILUMACIÈN ARTIFICIAL	URB TRABAJADORES PUERTO CALLAO -	CALLAO
698	PARADEROS INFORMALES	URB CIUDAD SATELITE SANTA ROSA - CALLAO	CALLAO
699	PARADEROS INFORMALES	URB SAN JUAN MASIAS - CALLAO	CALLAO
700	LUGARES DE COMERCIO AMBULATORIO.	AV TOMAS VALLE - CALLAO	CALLAO
701	LUGARES DE CONCENTRACION DE ALCOHOLICOS O DROGADICTOS	AH FRANCISCO BOLOGNESI	CALLAO
702	LUGARES DE CONCENTRACION DE ALCOHOLICOS O DROGADICTOS	AH NUEVO PROGRESO - CALLAO	CALLAO
703	LUGARES DE COMERCIO AMBULATORIO.	CALLE C	CALLAO
704	LUGARES CON NULA O ESCASA ILUMACIÈN ARTIFICIAL	AH UNION PROGRESO - CALLAO	CALLAO
705	LUGARES DE CONCENTRACION DE ALCOHOLICOS O DROGADICTOS	AH MARQUEZ - CALLAO	CALLAO
706	LUGARES DE CONCENTRACION DE ALCOHOLICOS O DROGADICTOS	AH MARQUEZ - CALLAO	CALLAO
707	LUGARES DE COMERCIO AMBULATORIO.	AV CORONEL NESTOR GAMBETTA S/N -	CALLAO
708	PARADEROS INFORMALES	AV CORONEL NESTOR GAMBETTA S/N -	CALLAO
709	LUGARES CON INADECUADA SEÐALIZACION EN SEGURIDAD VIAL		CALLAO
710	PARADEROS INFORMALES	AV CORONEL NESTOR GAMBETTA S/N -	CALLAO
711	LUGARES CON NULA O ESCASA ILUMACIÈN ARTIFICIAL	AV COSTANERA CON CA MIGUEL GRAU	LA PERLA
712	PARADEROS INFORMALES	AV LA PAZ CRUCE CA ALFONSO UGARTE	LA PERLA
713	PARADEROS INFORMALES	OVALO SALDOM - LA PERLA	LA PERLA
714	LUGARES CON INADECUADA SEÐALIZACION EN SEGURIDAD VIAL	AV LA PAZ CRUCE CA ESPADA - LA PERLA	LA PERLA
715	LUGARES DE COMERCIO AMBULATORIO.	AV CALLAO CRUCE CA ATAHUALPA - LA PERLA	LA PERLA
716	LUGARES DE COMERCIO AMBULATORIO.	CA AYACUCHO CRUCE CA 2 DE MAYO - LA	LA PERLA
717	LUGARES CON INADECUADA SEÐALIZACION EN SEGURIDAD VIAL	AV CALLAO CRUCE AC PACIFICO - LA PERLA	LA PERLA
718	LUGARES DE CONCENTRACION DE ALCOHOLICOS O DROGADICTOS	CA PIURA CRUCE CA RAMON ZAVALA - LA	LA PERLA
719	LUGARES DE CONCENTRACION DE ALCOHOLICOS O DROGADICTOS	CA CALLE 3 CRUCE CA EMANCIPACION - LA	LA PERLA
720	LUGARES DE CONCENTRACION DE ALCOHOLICOS O DROGADICTOS	CA BARCELONA CRUCE CALLE 3 - LA PERLA	LA PERLA
721	LUGARES DE CONCENTRACION DE ALCOHOLICOS O DROGADICTOS	AV LA MARINA CDRA 37	LA PERLA
722	LUGARES DONDE SE EXPENDE INDEBIDAMENTE LICOR A MENORES DE EDAD Y EN HORARIO RESTRINGIDO.	AV LA MARINA CON CA LOS CORALES - LA PERLA	LA PERLA
723	LUGARES DE CONCENTRACION DE ALCOHOLICOS O DROGADICTOS	MALECON FIGUEREDO CON CA. ARRIETA	LA PUNTA
724	LUGARES CON MAYOR INCIDENCIA DE ACCIDENTES DE TRANSITO	AV. BOLOGNESI C6 ZONA COMERCIAL	LA PUNTA
725	PUNTOS CR=TICOS, ZONAS INSEGURAS O DE RIESGO	AV BOLOGNESI C6 (CAJERO BCP)	LA PUNTA
726	PUNTOS CR=TICOS, ZONAS INSEGURAS O DE RIESGO	AV JOSE GALVEZ (CAJERO SCOTIA)	LA PUNTA
727	PARADEROS INFORMALES	CA COLINA CDRA 10 FTE HOSPITAL SABOGAL	BELLAVISTA
728	LUGARES DE CONCENTRACION DE ALCOHOLICOS O DROGADICTOS	CA 64 PQUE CRUZ DE PAZ	BELLAVISTA
729	LUGARES DE RIÐAS FRECUENTES	PARQUE HEROES DEL CENEPA	BELLAVISTA
730	LUGARES DE CONCENTRACION DE ALCOHOLICOS O DROGADICTOS	CA 71 CON CALLE 59 - PQUE SR MILAGROS CIUDAD DEL PESCADOR	BELLAVISTA
731	LUGARES DE CONCENTRACION DE ALCOHOLICOS O DROGADICTOS	PARQUE TABOADITA -CIUDAD DEL PESCADOR	BELLAVISTA
732	LUGARES DE RIÐAS FRECUENTES	CA MARANGA CDRA 1 - BELLAVISTA	BELLAVISTA
733	LUGARES DE RIÐAS FRECUENTES	AV. JOSE GALVEZ CON JR. ALFONSO UGARTE - BELLAVISTA	BELLAVISTA
734	LUGARES DE CONCENTRACION DE ALCOHOLICOS O DROGADICTOS	CALLE 30 CRUCE CA CALLE 71 - CIUDAD DEL	BELLAVISTA
735	LUGARES DE CONCENTRACION DE ALCOHOLICOS O DROGADICTOS	CALLE 7 CON CALLE 6 -CIUDAD DEL PESCADOR	BELLAVISTA
736	LUGARES DE CONCENTRACION DE ALCOHOLICOS O DROGADICTOS	CALLE 10 CON CA CONCORDIA (CA 2)	BELLAVISTA
737	LUGARES CON INADECUADA SEÐALIZACION EN SEGURIDAD VIAL	CALLE 30 CON AV. JUAN VELASCO A. (AV	BELLAVISTA
738	LUGARES DE RIÐAS FRECUENTES	CALLE LAS ROSAS CON CALLE 53 B. PQUE PROCIÈN-MA. AUXILIADORA).	BELLAVISTA
739	PUNTOS CR=TICOS, ZONAS INSEGURAS O DE RIESGO	ZONA DEL MIRADOR (BOQUERON)	LA PUNTA
740	AREAS P¿BLICAS ABANDONADAS	JR. CUZCO CON AV. HUAURA	MI PERU
741	AREAS P¿BLICAS ABANDONADAS	AV. VICTOR RAUL HAYA DE LA TORRE	MI PERU
742	LUGARES DE COMERCIO AMBULATORIO.	CA TUPAC AMARU CON AV JOSE SANTOS	CARMEN DE LA LEGUA
743	OTRAS SITUACIONES QUE GENEREN INSEGURIDAD	AV JOSE SANTOS CHOCANO CRUCE CA INCA	CARMEN DE LA LEGUA
744	OTRAS SITUACIONES QUE GENEREN INSEGURIDAD	AV JOSE SANTOS CHOCANO	CARMEN DE LA LEGUA
745	OTRAS SITUACIONES QUE GENEREN INSEGURIDAD	AV JULIO C TELLO	CARMEN DE LA LEGUA
746	OTRAS SITUACIONES QUE GENEREN INSEGURIDAD	AV JULIO C TELLO	CARMEN DE LA LEGUA
747	OTRAS SITUACIONES QUE GENEREN INSEGURIDAD	AV JULIO C TELLO	CARMEN DE LA LEGUA
748	OTRAS SITUACIONES QUE GENEREN INSEGURIDAD	AV STA ROSA	LA PERLA
749	OTRAS SITUACIONES QUE GENEREN INSEGURIDAD	AV LA PAZ	LA PERLA
750	LUGARES CON NULA O ESCASA ILUMACIÈN ARTIFICIAL	AV REPUBLICA ARGENTINA CRUCE AV ALAMEDA VILLEGAS	CALLAO
751	LUGARES DE RIÐAS FRECUENTES	OVALO GAMBETTA ARGENTINA	CALLAO
752	PARADEROS INFORMALES	AV REPUBLICA PANAMA	CALLAO
753	LUGARES DE RIÐAS FRECUENTES	AV ALFREDO PALACIOS	CALLAO
754	LUGARES CON NULA O ESCASA ILUMACIÈN ARTIFICIAL	CALLE 8	CALLAO
755	PARADEROS INFORMALES	OVALO GARIBALDI - GUARDIA CHALACA	CALLAO
756	LUGARES CON NULA O ESCASA ILUMACIÈN ARTIFICIAL	AH 1 DE NOVIEMBRE - VENTANILLA	VENTANILLA
757	LUGARES DE CONCENTRACION DE ALCOHOLICOS O DROGADICTOS	AH LAS LOMAS - VENTANILLA	VENTANILLA
758	LUGARES DE CONCENTRACION DE ALCOHOLICOS O DROGADICTOS	AH. SANTA ROSA DE COVIPOL	VENTANILLA
759	LOCALES COMERCIALES SIN LICENCIA DE FUNCIONAMIENTO	AV NUEVO PACHACUTEC E - VENTANILLA	VENTANILLA
760	LUGARES DE COMERCIO AMBULATORIO.	AH. SOL Y MAR - AV. CONSTRUCTORES , FRENTE AL MERCADO SANTA ISABEL	VENTANILLA
761	LUGARES CON INADECUADA SEÐALIZACION EN SEGURIDAD VIAL	AV NUEVO PACHACUTEC E - VENTANILLA	VENTANILLA
762	PUNTOS CR=TICOS, ZONAS INSEGURAS O DE RIESGO	AH LOS CARRIZALES - VENTANILLA	VENTANILLA