ACTIVIDAD 9

- **PROGRAMADO**

Nro. ORDEN	Título Actividad	Unidad de Medida	Meta Anual	Programación Trimestral 2019				Responsable
				I	II	III	IV	
09	Realización de las Sesiones Ordinarias del CORESEC CALLAO	Sesión	6	2	1	1	2	CORESEC CALLAO

- **EJECUCIÓN AL TERCER TRIMESTRE**

Nro. ORDEN	Título Actividad	Unidad de Medida	Meta Anual	Programación Trimestral 2019	EJECUCIÓN 3ER. TRIMESTRE	% EJECUCIÓN TOTAL	Responsable
				III			
09	Realización de las Sesiones Ordinarias del CORESEC CALLAO	Sesión	6	1	**2**	100 %	CORESEC CALLAO

El Comité Regional del Callao durante el 3er. Trimestre realizó 02 sesiones, en cumplimiento a la (Ley 30779 del 04 jun 2018) y mediante el D.S. 010-2019-IN del 08 MAY 2019 en su artículo 32 que modifica el D.S. 011-2014-IN hace mención que debe realizarse una sesión ordinaria cada dos meses en los tres niveles de comités (Regional, Provincial y Distrital).

SESIONES 3ER. TRIMESTRE – 2019 DEL CORESEC CALLAO				
N°	COMITÉS	SESIONES ORDINARIAS	SESIONES EXTRAORDINARIAS	TOTAL DE REUNIONES
01	REGIÓN CALLAO	1 (FECHAS: 15/08/2019)	1 (FECHAS: 04/09/2019)	2

GOBIERNO REGIONAL DEL CALLAO

15 AGO 2019 – 10:30 hrs.- Se realizó la 5ta. Sesión Ordinaria del CORESEC CALLAO, en una de las instalaciones del Gobierno Regional del Callao culminando a las 12:24 hrs. En donde se consideró la siguiente agenda:

1) Exposición del General. EP ® José Sosa Dulanto Badiola, Secretario Técnico del CORESEC CALLAO, Informe Trimestral (JUL-AGO-SET) del Plan de Acción Regional de Seguridad Ciudadana de la Región Callao 2019, para su aprobación correspondiente.
2) Exposición del Sr. Gral. PNP Edgardo Garrido López jefe de la Región Policial Callao sobre situación actual de la seguridad ciudadana en la Región.
3) Pedido de la Jefa de la Oficina de la Defensoría del Pueblo del Callao para que considere la atención de las necesidades logísticas de la Región Policial Callao.
4) Conocimiento del CORESEC CALLAO del Informe Alerta Regional. Indicadores Poblacionales 2018 y del Observatorio Regional de Seguridad Ciudadana.

Siendo aprobado por unanimidad la aprobación del Informe de Ejecución de Cumplimiento del Plan de Acción Regional de Seguridad Ciudadana de la Región Callao 2019 – 2do. Trimestre.

Se adjunta fotografías, actas de la Sesión y Asistencia respectiva

"Año de la Lucha contra la Corrupción y la Impunidad".

ACTA DE APROBACIÓN DEL INFORME DE CUMPLIMIENTO DE ACTIVIDADES DEL PLAN DE ACCIÓN REGIONAL DE SEGURIDAD CIUDADANA DE LA REGIÓN CALLAO – II TRIMESTRE 2019.

Siendo las 10:30 horas del día 15 de Agosto del 2019, en una de las instalaciones de la Gerencia Regional de Defensa Nacional, Defensa Civil y Seguridad Ciudadana del Gobierno Regional del Callao, con la presencia de los miembros del Comité Regional de Seguridad Ciudadana del Callao, cumpliendo con el quórum de acuerdo a la Ley N° 27933, su Reglamento y Directivas del Sistema Nacional de Seguridad Ciudadana, el Presidente del Comité Regional de Seguridad Ciudadana del Callao da por iniciada la presente Sesión Ordinaria.
Se dio lectura al punto en la agenda: Aprobación del Informe de Cumplimiento de Actividades del Plan de Acción Regional de Seguridad Ciudadana de la Región Callao, correspondientes al periodo de Abril a Junio 2019, estando presentes las siguientes autoridades.

	Miembro del Comité	Cargo	Representante de:
1.	SR. DANTE JOSE MANDRIOTTI CASTRO	Presidente	GOBERNACIÓN REGIONAL DEL CALLAO.
2.	ECON. PEDRO MARTIN YAÑEZ SANCHEZ	Miembro	CORTE SUPERIOR DE JUSTICIA DEL CALLAO.
3.	ABOG. JESSICA PAOLA VITERI VALIENTE	Miembro	CORTE SUPERIOR DE JUSTICIA DE VENTANILLA.
4.	MAG. ELIANA IBERICO HIDALGO	Miembro	JUNTA DE FISCALES SUPERIORES DEL DISTRITO FISCAL DEL CALLAO.
5.	ABOG. GILBERTO OSCAR PINILLOS CADILLO	Miembro	JUNTA DE FISCALES SUPERIORES DEL DISTRITO FISCAL DE VENTANILLA.
6.	DR. JOSE LUIS VALENCIA OLIVOS	Miembro	PREFECTURA REGIONAL DEL CALLAO
7.	GRAL.PNP. EDGARDO EMILIO GARRIDO LOPEZ	Miembro	REGIÓN POLICIAL DEL CALLAO
8.	ABOG. DELCY YANIRI HEREDIA SILVA	Miembro	OFICINA DEFENSORIAL DEL PUEBLO DEL CALLAO
9.	ABOG. PEDRO JORGE LOPEZ BARRIOS	Miembro	MUNICIPALIDAD PROVINCIAL Y COPROSEC DEL CALLAO
10.	SR. DANIEL JUAN MALPARTIDA FILIO	Miembro	MUNICIPALIDAD DISTRITAL Y CODISEC DE BELLAVISTA
11.	ABOG. CARLOS ALFREDO COX PALOMINO	Miembro	MUNICIPALIDAD DISTRITAL Y CODISEC DE CARMEN DE LA LEGUA REYNOSO
12.	SR. PIO FERNANDO SALAZAR VILLARAN	Miembro	MUNICIPALIDAD DISTRITAL Y CODISEC DE LA PUNTA
13.	ABOG. PEDRO CARMELO SPADARO PHILIPPS	Miembro	MUNICIPALIDAD DISTRITAL Y CODISEC DE VENTANILLA.
14.	ING. ANIBAL NOVILO JARA AGUIRRE	Miembro	MUNICIPALIDAD DISTRITAL Y CODISEC DE LA PERLA
15.	SR. AGUSTIN WILLIAMS SANTAMARIA VALDERA	Miembro	MUNICIPALIDAD DISTRITAL Y CODISEC MI PERÚ.
16.	LIC.GUILLERMO YOSHIKAWA TORRES	Miembro	DIRECCIÓN REGIONAL DE EDUCACIÓN - DREC
17.	DR. BENJAMIN PAREDES AYALA	Miembro	DIRECCIÓN REGIONAL DE SALUD DIRESA – CALLAO
18.	ABOG. ESTEFANIA ALELI MANZANEDA PINEDA	Miembro	GERENCIA REGIONAL DE DESARROLLO ECONÓMICO
19.	SR. JORGE AUGUSTO NUBE RODRIGUEZ	Miembro	COORDINACIÓN REGIONAL DE JUNTAS VECINALES DEL CALLAO.

"Año de la Lucha contra la Corrupción y la Impunidad".

COMITÉ REGIONAL DE SEGURIDAD CIUDADANA
Av. Juan Pablo II Nº 140 –Bellavista
Telf.: 4985511

CORESEC-CALLAO
Comité Regional de Seguridad Ciudadana

Una vez leído y revisado el Informe de Cumplimiento de Actividades del Plan de Acción Regional de Seguridad Ciudadana de la Región Callao, correspondiente al II Trimestre 2019; y luego del intercambio de ideas, sugerencias, observaciones y del debate correspondiente, se dio por aprobado por una unanimidad dicho informe autorizando su remisión a la Dirección General de Seguridad Ciudadana.

Y siendo las ...12:24... horas de la fecha, se dio por finalizada la presente diligencia, firmando los presentes en señal de conformidad con el contenido del acta.

POST- FIRMA	INSTITUCIÓN	FIRMA
DANTE J. MANDRIOTTI CASTRO	Gobernador Regional del Callao	
PEDRO JORGE LOPEZ BARRIOS	Municipalidad [illegible]	
José Luis Valencia Olivos	Prefectura Regional Callao	
Eliana Iberico Hidalgo	presidenciadc@mpfn.gob.pe	
EDGARDO GARRIDO LÓPEZ	EDGARDOGARRIDO2011@YAHOO.COM	
GUILLERMO YOSHIKAWA TORRES	DREC Director	
CARLOS ALFREDO COX PALOMINO	MDCLR	
ESTEFANIA MANZANEDA PINEDA	GRDE - GORE CALLAO	
AGUSTIN W. SANTAMARIA V.	ALCALDE MI PERÚ	
ANIBAL NOVILLO JARA AGUIRRE	ALCALDE - LA PERLA	
Pío Salazar Villarán	Alcalde - La Punta	

"AÑO DE LA LUCHA CONTRA LA CORRUPCIÓN Y LA IMPUNIDAD".

COMITÉ DE SEGURIDAD CIUDADANA DEL CALLAO

COMITÉ RE. .ONAL DE SEGURIDAD CIUDADA. .A DEL CALLAO

ASISTENCIA DE LOS INTEGRANTES DEL CORESEC CALLAO A LA 5TA. SESIÓN ORDINARIA

JUEVES 15 DE AGOSTO DEL 2019

CORESEC-CALLAO
Comité Regional de Seguridad Ciudadana

Nº	INTEGRANTE	INSTITUCIÓN	DNI	TELÉFONOS	CORREO ELECTRÓNICO	REPRESENTANTE	FIRMA
1	SR. DANTE JOSE MANDRIOTTI CASTRO	GOBERNADOR REGIONAL Y PRESIDENTE DEL GOBIERNO REGIONAL DEL CALLAO.	—	—	—		
2	ECON. PEDRO MARTÍN YAÑEZ SANCHEZ	REPRESENTANTE TITULAR DE LA CORTE SUPERIOR DE JUSTICIA DEL CALLAO.				Mariela Huangal Leguía	
3	ABOG. YESSICA PAOLA VITERI VALIENTE	REPRESENTANTE TITULAR DE LA CORTE SUPERIOR DE JUSTICIA DE VENTANILLA.	—	—	—	—	—
4	MAG. ELIANA IBÉRICO HIDALGO	REPRESENTANTE TITULAR DE LA JUNTA DE FISCALES SUPERIORES DEL DISTRITO FISCAL DEL CALLAO	07583791	989004244	presidenciadf@mpfn.gob.pe		
5	ABOG. GILBERTO OSCAR PINILLOS CADILLO	REPRESENTANTE TITULAR DE LA JUNTA DE FISCALES SUPERIORES DEL DISTRITO FISCAL DE VENTANILLA	—	—	—	—	—
6	DR. JOSE LUIS VALENCIA OLIVOS	PREFECTO REGIONAL DEL CALLAO	25728020	997924828	[illegible]		
7	GRAL.PNP. EDGARDO EMILIO GARRIDO LOPEZ	JEFE DE LA REGIÓN POLICIAL DEL CALLAO	09672130	997509933	Edgardogarrido2011@YAHOO.COM		
8	ABOG. DELCY YANIRI HEREDIA SILVA	JEFA DE LA OFICINA DEFENSORIAL DEL PUEBLO DEL CALLAO				WALTER AVILA	
9	ABOG. PEDRO JORGE LOPEZ BARRIOS	ALCALDE PROVINCIAL Y PRESIDENTE COPROSEC DEL CALLAO	25838145	934303037			
10	SR. DANIEL JUAN MALPARTIDA FILIO	ALCALDE DISTRITAL Y PRESIDENTE CODISEC DE BELLAVISTA				Samuel Arroyo Roca	
11	ABOG. CARLOS ALFREDO COX PALOMINO	ALCALDE DISTRITAL Y PRESIDENTE CODISEC DE CARMEN DE LA LEGUA REYNOSO	25648600	953931093	ccoxpalomino@gmail.com		

"AÑO DE LA LUCHA CONTRA LA CORRUPCIÓN Y LA IMPUNIDAD".

COMITÉ REGIONAL DE SEGURIDAD CIUDADANA DEL CALLAO

ASISTENCIA DE LOS INTEGRANTES DEL CORESEC CALLAO A LA 5TA. SESIÓN ORDINARIA

JUEVES 15 DE AGOSTO DEL 2019

CORESEC-CALLAO

N°	INTEGRANTE	INSTITUCIÓN	DNI	TELÉFONOS	CORREO ELECTRÓNICO	REPRESENTANTE	FIRMA
12	SR. PIO FERNANDO SALAZAR VILLARAN	ALCALDE DISTRITAL Y PRESIDENTE CODISEC DE LA PUNTA	25606807	951707631	pre_salazar@yahoo[illegible]	La Punta	
13	ABOG. PEDRO CARMELO SPADARO PHILIPPS	ALCALDE DISTRITAL Y PRESIDENTE CODISEC DE VENTANILLA				Marco Antonio Mautino de la Cruz	
14	ING. ANIBAL NOVILO JARA AGUIRRE	ALCALDE DISTRITAL Y PRESIDENTE DE CODISEC DE LA PERLA	25466154	998891376	[illegible]	-	
15	SR. AGUSTIN WILLIAMS SANTAMARIA VALDERA	ALCALDE DISTRITAL Y PRESIDENTE CODISEC MI PERÚ	25851151	955101195			
16	LIC. GUILLERMO YOSHIKAWA TORRES	DIRECTOR REGIONAL DE EDUCACIÓN - DREC	29288843	987520092	gyoshikawa2007@yahoo.com		
17	DR. BENJAMIN PAREDES AYALA	DIRECTOR REGIONAL DE SALUD DIRESA - CALLAO	—	—	—	—	—
18	ABOG. ESTEFANIA ALELI MANZANEDA PINEDA	GERENTE REGIONAL DE DESARROLLO ECONÓMICO	42346279	961502030	emanzaneda@regioncallao.gob.pe		
19	SR. JORGE AUGUSTO NUBE RODRIGUEZ	COORDINADOR REGIONAL DE JUNTAS VECINALES DEL CALLAO	—	—	—	—	
	GRAL. EP (r) JOSE REMIGIO SOSA DULANTO BADIOLA	SECRETARIO TÉCNICO DE LA REGIÓN CALLAO Y GERENTE DE DEFENSA NACIONAL, DEFENSA CIVIL Y SEGURIDAD CIUDADANA	04434132	966150257	jsosa@regioncallao.gob.pe	—	

04 SET 2019 – 10:30 hrs.- Se realizó la Sesión Extraordinaria del CORESEC CALLAO, en una de las instalaciones del Gobierno Regional del Callao culminando a las 12:25 hrs. En donde se consideró la siguiente agenda:

1. Presentación del Proyecto de Inversión Pública "Ampliación del Servicio de Videovigilancia de Seguridad Ciudadana en el distrito del Callo, Provincia del Callao", por parte del secretario técnico del CORESEC Gral. EP ® José Sosa Dulanto Badiola.
2. Acuerdos para ejecución del Proyecto en Mención.
3. Conocimiento del Proyecto "Ciudad Inteligente (SMART CITY) por parte de la Municipalidad Provincial del Callao.

Se adjunta fotografías y Asistencia respectiva.

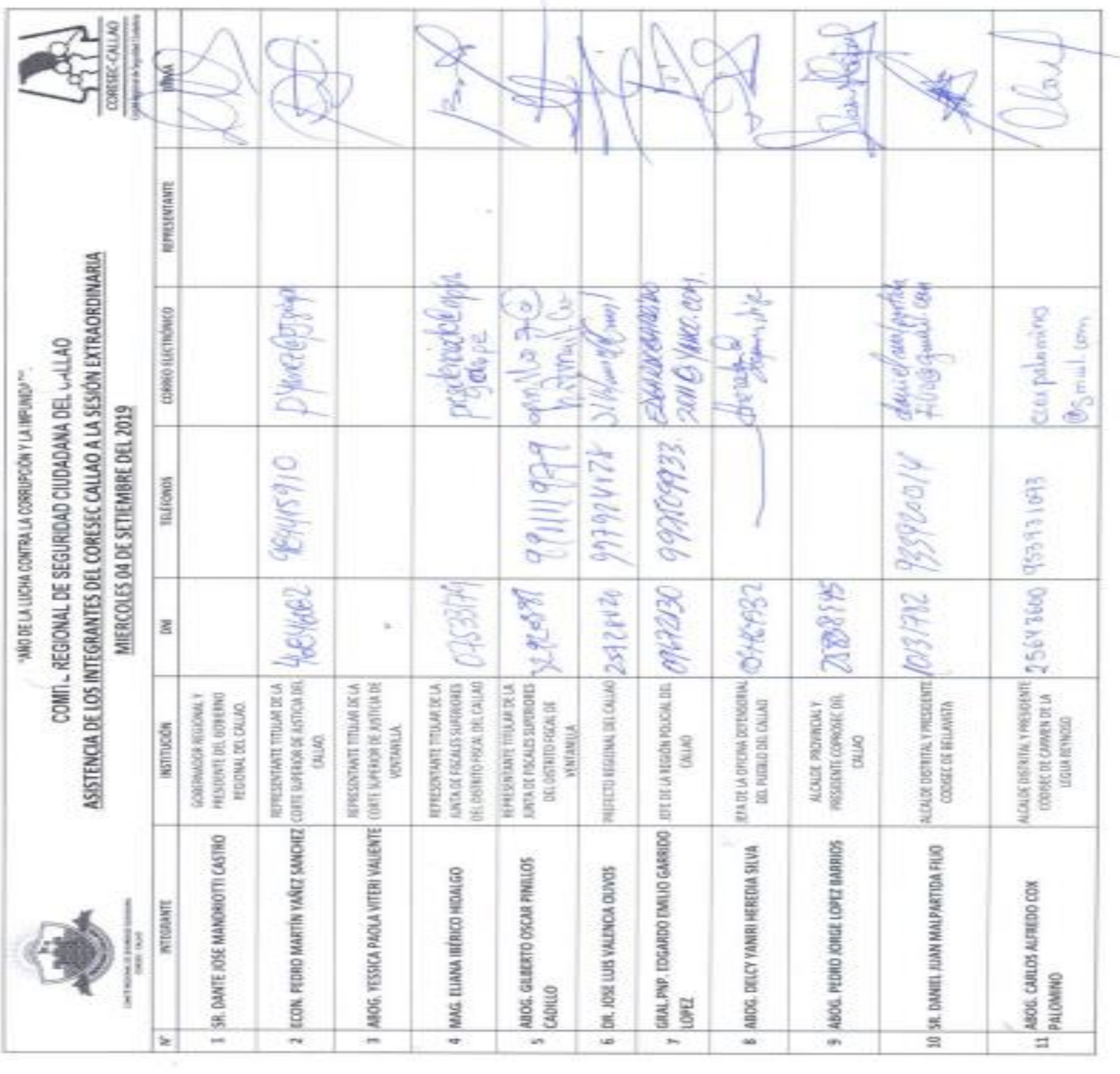

"AÑO DE LA LUCHA CONTRA LA CORRUPCIÓN Y LA IMPUNIDAD".

COMITÉ REGIONAL DE SEGURIDAD CIUDADANA DEL CALLAO

ASISTENCIA DE LOS INTEGRANTES DEL CORESEC CALLAO A LA SESIÓN EXTRAORDINARIA

MIERCOLES 04 DE SETIEMBRE DEL 2019

Nº	INTEGRANTE	INSTITUCIÓN	DNI	TELÉFONOS	CORREO ELECTRÓNICO	REPRESENTANTE	FIRMA
1	SR. DANTE JOSE MANDRIOTTI CASTRO	GOBERNADOR REGIONAL Y PRESIDENTE DEL GOBIERNO REGIONAL DEL CALLAO.					[firma]
2	ECON. PEDRO MARTÍN YAÑEZ SANCHEZ	REPRESENTANTE TITULAR DE LA CORTE SUPERIOR DE JUSTICIA DEL CALLAO.	[illegible]	984415910	pyanez@pj.gob.pe		[firma]
3	ABOG. YESSICA PAOLA VITERI VALIENTE	REPRESENTANTE TITULAR DE LA CORTE SUPERIOR DE JUSTICIA DE VENTANILLA.					
4	MAG. ELIANA IBÉRICO HIDALGO	REPRESENTANTE TITULAR DE LA JUNTA DE FISCALES SUPERIORES DEL DISTRITO FISCAL DEL CALLAO	07533179		[illegible]		[firma]
5	ABOG. GILBERTO OSCAR PINILLOS CADILLO	REPRESENTANTE TITULAR DE LA JUNTA DE FISCALES SUPERIORES DEL DISTRITO FISCAL DE VENTANILLA	[illegible]	991111979	[illegible]		[firma]
6	DR. JOSE LUIS VALENCIA OLIVOS	PREFECTO REGIONAL DEL CALLAO	[illegible]	997924178	[illegible]		[firma]
7	GRAL.PNP. EDGARDO EMILIO GARRIDO LOPEZ	JEFE DE LA REGIÓN POLICIAL DEL CALLAO	09672130	997509933	[illegible] 2011@yahoo.com		[firma]
8	ABOG. DELCY YANIRI HEREDIA SILVA	JEFA DE LA OFICINA DEFENSORIAL DEL PUEBLO DEL CALLAO	[illegible]	—	[illegible]		[firma]
9	ABOG. PEDRO JORGE LOPEZ BARRIOS	ALCALDE PROVINCIAL Y PRESIDENTE COPROSEC DEL CALLAO	[illegible]				[firma]
10	SR. DANIEL JUAN MALPARTIDA FILIO	ALCALDE DISTRITAL Y PRESIDENTE CODISEC DE BELLAVISTA	10131782	935920014	[illegible]@gmail.com		[firma]
11	ABOG. CARLOS ALFREDO COX PALOMINO	ALCALDE DISTRITAL Y PRESIDENTE CODISEC DE CARMEN DE LA LEGUA REYNOSO	25643600	953931093	ccoxpalomino@gmail.com		[firma]

"AÑO DE LA LUCHA CONTRA LA CORRUPCIÓN Y LA IMPUNIDAD"

COMITÉ REGIONAL DE SEGURIDAD CIUDADANA DEL CALLAO

ASISTENCIA DE LOS INTEGRANTES DEL CORESEC CALLAO A LA SESIÓN EXTRAORDINARIA

MIERCOLES 04 DE SETIEMBRE DEL 2019

CORESEC-CALLAO

Nº	INTEGRANTE	INSTITUCIÓN	DNI	TELÉFONOS	CORREO ELECTRÓNICO	REPRESENTANTE	FIRMA
12	SR. PIO FERNANDO SALAZAR VILLARAN	ALCALDE DISTRITAL Y PRESIDENTE CODISEC DE LA PUNTA	25676867	951707631	[illegible]	La Punta	[firma]
13	ABOG. PEDRO CARMELO SPADARO PHILIPPS	ALCALDE DISTRITAL Y PRESIDENTE CODISEC DE VENTANILLA.	15362822			Alcalde Ventanilla	[firma]
14	ING. ANIBAL NOVILO JARA AGUIRRE	ALCALDE DISTRITAL Y PRESIDENTE DE CODISEC DE LA PERLA	25466154	978891376	[illegible]	Alcalde La Perla	[firma]
15	SR. AGUSTIN WILLIAMS SANTAMARIA VALDERA	ALCALDE DISTRITAL Y PRESIDENTE CODISEC MI PERÚ	25851151	955101175		Alcalde de Mi Perú	[firma]
16	LIC. GUILLERMO YOSHIKAWA TORRES	DIRECTOR REGIONAL DE EDUCACIÓN - DREC					
17	Dra. Kathy Pacheco Vargas DR. [redacted]	DIRECTOR REGIONAL DE SALUD DIRESA - CALLAO	09510105	987808278	kathy pv@[illegible]		[firma]
18	ABOG. ESTEFANIA ALELI MANZANEDA PINEDA	GERENTE REGIONAL DE DESARROLLO ECONÓMICO	42346229	961502030	emanzaneda.p@[illegible]		[firma]
19	SR. JORGE AUGUSTO NUBE RODRIGUEZ	COORDINADOR REGIONAL DE JUNTAS VECINALES DEL CALLAO.	08314795	999092961			
	GRAL. EP (r) JOSE REMIGIO SOSA DULANTO BADIOLA	SECRETARIO TÉCNICO DE LA REGIÓN CALLAO Y GERENTE DE DEFENSA NACIONAL, DEFENSA CIVIL Y SEGURIDAD CIUDADANA	04434532	966850257	jsosa@regioncallao.gob.pe	CORESEC Sec. Téc.	[firma]

ACTIVIDAD 10

- **PROGRAMADO**

Nro ORDEN	Título Actividad	Unidad de Medida	Meta Anual	Programación Trimestral 2019				Responsable
				I	II	III	IV	
10	Realización de sesiones ordinarias de los Comité Provincial y Distritales de Seguridad Ciudadana.	Sesión	12	3	3	3	3	MUNICIPALIDADES

- **EJECUCIÓN AL TERCER TRIMESTRE**

Nro ORDEN	Título Actividad	Unidad de Medida	Meta Anual	Programación Trimestral 2019	EJECUCIÓN 3ER TRIMESTRE	% EJECUCIÓN TOTAL	Responsable
				III			
10	Realización de sesiones ordinarias de los Comité Provincial y Distritales de Seguridad Ciudadana.	Sesión	12	3	**21**	100 %	MUNICIPALIDADES

Según la Directiva n° 001-2015-IN, los Comités Provincial y Distritales han cumplido con la meta de realizar sus sesiones ordinarias como se encuentra normado y mediante el D.S. 010-2019-IN del 08 MAY 2019 en su artículo 32 que modifica el D.S. 011-2014-IN hace mención que debe realizarse una sesión ordinaria cada dos meses en los tres niveles de comités (Regional, Provincial y Distrital). Las Actas de sus reuniones se encuentran en sus Informes Trimestrales de Cumplimiento de sus Planes que han sido remitidos oportunamente al COPROSEC y a la DGSC – MININTER.

SESIONES 3ER. TRIMESTRE – 2019 DE LOS CODISEC DE LA PROVINCIA CONSTITUCIONAL DEL CALLAO				
N°	COMITÉS	SESIONES ORDINARIAS	SESIONES EXTRAORDINARIAS	TOTAL DE REUNIONES
01	MUNICIPALIDAD DISTRITAL DEL CALLAO	3 (FECHAS: 24/07/2019, 28/08/2019 Y 25/09/2019)	0	3
02	MUNICIPALIDAD DISTRITAL DE BELLAVISTA	3 (FECHAS: 18/07/2019, 21/08/2019 Y 29/09/2019)	0	3
03	MUNICIPALIDAD DISTRITAL DE LA PERLA	3 (FECHAS: 26/07/2019, 26/08/2019 Y 27/09/2019)	0	3
04	MUNICIPALIDAD DISTRITAL DE LA PUNTA	3 (FECHAS: 25/07/19, 28/08/19 Y 26/09/19)	0	3
05	MUNICIPALIDAD DISTRITAL DE CARMEN DE LA LEGUA REYNOSO	3 (FECHAS: 25/07/2019, 28/08/2019 Y 17/09/2019)	0	3
06	MUNICIPALIDAD DISTRITAL DE VENTANILLA	3 (FECHAS: 17/07/2019, 21/08/2019 Y 25/09/2019)	0	3
07	MUNICIPALIDAD DISTRITAL DE MI PERÚ	3 (FECHAS: 17/07/2019, 21/08/2019 Y 18/09/2019)	0	3

ACTIVIDAD 11

➢ PROGRAMADO

Nro ORDEN	Título Actividad	Unidad de Medida	Meta Anual	Programación Trimestral 2019				Responsable
				I	II	III	IV	
11	Reuniones de coordinación con las diferentes autoridades de la Región Callao.	Monitoreo de Reuniones	3	0	1	1	1	MUNICIPALIDADES COMISARIAS

➢ EJECUCIÓN AL TERCER TRIMESTRE

Nro ORDEN	Título Actividad	Unidad de Medida	Meta Anual	Programación Trimestral 2019	EJECUCIÓN 3ER. TRIMESTRE	% EJECUCIÓN TOTAL	Responsable
				III			
11	Reuniones de coordinación con las diferentes autoridades de la Región Callao.	Monitoreo de Reuniones	3	1	**10**	100 %	MUNICIPALIDADES COMISARIAS

En el 3er.Trimestre se han venido realizando reuniones multisectoriales con las autoridades de la Región Callao y la población chalaca para resolver los problemas resaltantes en Seguridad Ciudadana de nuestro Primer Puerto.

05 AGO 2019.- La Región Callao busca transparentar su gestión de gobierno con la Certificación Antisoborno ISO 37001, con el fin de mejorar la calidad y la transparencia de sus contrataciones en el área Logística.

04 SET 2019.- FORTALECEMOS LA SEGURIDAD EN EL CALLAO. Gobernador Regional del Callao, Dante Mandriotti, presidió la sesión Extraordinaria del Comité Regional de Seguridad Ciudadana CORESEC Callao, con la decisión de reducir los niveles de inseguridad en el primer puerto.

11 SET 2019.- El gobernador regional, Dante Mandriotti, participó de la Comisión Regional Anticorrupción del Callao liderada por la presidenta de la Corte Superior de Justicia del Callao, Dra. Ruth Benavides.

12 SET 2019.- La Gerencia Regional de Defensa Nacional, Defensa Civil y Seguridad Ciudadana, a cargo del General ® José Sosa, reunió a los integrantes del Comité Regional de Movilización - COREMOV para analizar y consolidar las informaciones que permitan implementar el Plan Regional de Movilización del Callao 2019, con el fin de hacer frente a eventuales emergencias en el Callao. A la cita asistieron los representantes de las Fuerzas Armadas, Cuerpo General de Bomberos del Perú, Policía Nacional del Perú, gobiernos locales, Defensoría del Pueblo e INDECI.

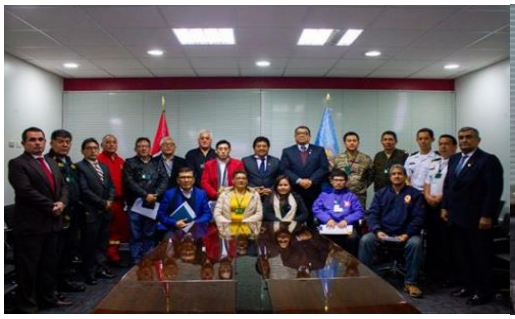

13 SET 2019.- Se realizó la primera reunión y mesa de trabajo de la Red Regional de Protección al Turista con el fin de proponer, articular y coordinar acciones para la protección y defensa de los turistas y sus bienes, como medidas de carácter preventivo de riesgos y vulnerabilidad que afecten el desarrollo de la actividad turística en la región #Callao.

16 SET 2019.- El gobernador regional del Callao, Dante Mandriotti, sostuvo hoy una reunión con la Junta Directiva electa de la Federación de Periodistas del Perú (FPP), con la finalidad de lograr un acercamiento institucional que permita estrechar lazos con los representantes de la prensa.

19 SET 2019.- El gobernador regional, Dante Mandriotti, se reunió con representantes de la Defensoría del Pueblo, Dirección Regional de Educación y funcionarios del Gobierno Regional del Callao con el fin de coordinar acciones en beneficio de la población chalaca.

20 SET 2019.- Con la finalidad de fortalecer la articulación interinstitucional a favor de los adolescentes y dar a conocer nuevos mecanismos de comunicación con ellos, el Gobierno regional del Callao y el Ministerio de Justicia y Derechos Humanos acordaron lanzar la Estrategia Regional PUEDO+ a través de la FERIA COMUNICACIONAL PUEDO+

26 SET 2019.- Autoridades del Gobierno Regional del Callao, Ministerio de Justicia, Policía Nacional y 21 directores de Instituciones Educativas Públicas del primer puerto se reunieron para conocer el estado situacional de la violencia en estudiantes de 3ero, 4to y 5to de secundaria, a fin de realizar acciones conjuntas para erradicar esta problemática

REUNIÓN DE AUTORIDADES REGIONALES Y LOCALES PARA ACCIONES DE SEGURIDAD EN EL DESARROLLO DE LOS XVIII JUEGOS PANAMERICANOS Y VI JUEGOS PARAPANAMERICANOS.

21 AGO 2019.- En esta reunión se solicitó un informe de lo ocurrido en los Juegos Panamericanos Lima 2019, ya que tuvo como una de sus sedes a la Villa Deportiva; la cual conto con el apoyo de la DIRESA del Callao entre otras entidades para velar por la seguridad, salud de todos los participantes y espectadores. Además, se planeó el recorrido de la antorcha de los Juegos Parapanamericanos Lima – Callao 2019, que se desplazaría por los distritos de La Perla y Bellavista.

ACTIVIDAD 12

- **PROGRAMADO**

Nro ORDEN	Título Actividad	Unidad de Medida	Meta Anual	Programación Trimestral 2019				Responsable
				I	II	III	IV	
12	Ejecución de Consultas Públicas	Consulta Pública	4	1	1	1	1	CORESEC CALLAO MUNICIPALIDADES

- **EJECUCIÓN AL TERCER TRIMESTRE**

Nro ORDEN	Título Actividad	Unidad de Medida	Meta Anual	Programación Trimestral 2019	EJECUCIÓN 3ER. TRIMESTRE	% EJECUCIÓN TOTAL	Responsable
				III			
12	Ejecución de Consultas Públicas	Consulta Pública	4	1	**1**	100 %	CORESEC CALLAO MUNICIPALIDADES

En el 3er. Trimestre los Gobiernos Locales han cumplido con esta meta de forma oportuna, el Gobierno Regional del Callao realizó su CONSULTA PUBLICA REGIONAL DE SEGURIDAD CIUDADANA en el 3er. Trimestre (23 AGO 2019), en el auditorio del Colegio Militar Leoncio Prado sito en la Av. Costanera N° 1541 – La Perla Callao con la asistencia de la población chalaca debidamente representada.

En el 3er. Trimestre los Gobiernos Locales han cumplido con esta meta como se procede a detallar y según lo mencionan en sus respectivos informes trimestrales remitidos oportunamente a la DGSC a excepción del CODISEC La Perla, **POR LO CUAL SE ADJUNTA EL INFORME DE JUSTIFICACIÓN:**

N	COMITES	FECHA	LUGAR	ASISTENCIA
1	COPROSEC CALLAO	28-SET-19	Centro de Salud Mental Comunitario Sarita Colonia	37
2	CODISEC LA PERLA	-	No se realizó por falta de QUORUM	-
3	CODISEC LA PUNTA	26-SET-19	Teatrín Municipal (Junto al nido Jardín Municipal)	13
4	CODISEC VENTANILLA	25-SET-19	En el Auditorio del Mac	176
5	CODISEC MI PERÚ	27-SET-19	Boulevard del Sector E (entre Av. Arequipa y Av. Ayacucho)	243
6	CODISEC BELLAVISTA	21-AGO / 29-SET	Instituto "Simón Bolívar" / Salón de Actos	30 / 30
7	CODISEC CARMEN DE LA LEGUA REYNOSO	17-SET-19	En el Auditorio Municipal	78

SE ADJUNTA INFORME DE JUSTIFICACIÓN DE LA MUNICIPALIDAD DISTRITAL DE LA PERLA.

CARGO

MUNICIPALIDAD DISTRITAL DE LA PERLA
GERENCIA DE SEGURIDAD CIUDADANA

INFORME Nº 257-2019-GSC-MDLP

A : GRAL. PNP ® LUIS MIGUEL PRAELI BURGA
Gerente General de Seguridad Ciudadana del Callao

DE : CMDTE. PNP ® WILLIAM ROBERTO GIRON AMPA
Gerente de Seguridad Ciudadana de La Perla

ASUNTO : **CANCELACION DE LA TERCERA CONSULTA PUBLICA DE SEGURIDAD CIUDADANA**

FECHA : La Perla, 28 de Octubre del 2019.

Me dirijo a Ud. para informar lo siguiente:

1. Dentro del Plan Local de Seguridad Ciudadana de La Perla 2019, se encuentra comprendida como actividad el desarrollo de la Consulta Pública de Seguridad Ciudadana, en cumplimiento de las actividades correspondientes al tercer trimestre del presente año. Habiéndose para tal efecto encomendado mediante Memorándum Nº 035-2019-CODISEC-GSC-MDLP a la Sub-Gerente de la Oficina de Participación Ciudadana Sra. Rosario AGUIRRE ESCOBAR, a fin de que notifique a las Juntas Vecinales que participarían en la Tercera Consulta Pública, a desarrollarse el jueves 26SET2019 a las 18:00 horas, en las instalaciones del Auditorio Municipal.

2. Es el caso, que el 26SET2019, luego de desarrollarse la 9na Sesión Ordinaria de CODISEC en la Sala de Regidores, y estando pendiente el evento de la Consulta Pública, los Funcionarios antes citados, se constituyeron al Auditorio, donde luego de esperar un tiempo prudencial y al notar la falta de quorum (solo 3 personas), se levantó la Consulta Pública de Seguridad Ciudadana, situación está que se corroboro con el INFORME N°142-2019-SGPV-GSS-MDLP, formulada por la Sub-Gerente de Participación Vecinal, quien señaló que por falta de apoyo logístico (Falta de personal y Movilidad), no se pudo hacer efectiva la entrega de las invitaciones para la Consulta Pública.

3. Cabe señalar que sobre esta novedad e inconveniente, los integrantes del Comité Distrital de Seguridad Ciudadana, suscribieron el acta respectiva, documento que fuera anexada al Informe Trimestral de Actividades del Plan Local de Seguridad Ciudadana.

Es todo cuanto tengo que informar.

MUNICIPALIDAD PROVINCIAL DEL CALLAO
Comité Provincial de Seguridad Ciudadana
29 OCT 2019
RECIBIDO
Hora 8:31 Firma:

Atentamente,

MUNICIPALIDAD DISTRITAL DE LA PERLA
GERENCIA DE SEGURIDAD CIUDADANA
WILLIAM ROBERTO GIRON AMPA
GERENTE

LA PERLA
MUNICIPALIDAD DISTRITAL DE LA PERLA
GERENCIA DE SEGURIDAD CIUDADANA

CARGO

"AÑO DE LA LUCHA CONTRA LA CORRUPCIÓN E IMPUNIDAD"

MEMORÁNDUM Nº 035-2019-CODISEC-GSC-MDLP

A	:	Rosario Aguirre Escobar **Subgerencia de la Oficina de Participación Vecinal**
DE	:	William Roberto GIRON AMPA. **Secretario Técnico del Comité Distrital de Seguridad Ciudadana**
ASUNTO	:	Apoyo Logístico
FECHA	:	La Perla, 23 de septiembre del 2019

Por medio de la presente, comunico a Ud. que el jueves 26 de septiembre del presente a las 18:00 Hrs. en el auditorio del Nuevo Palacio Municipal, se desarrollará la 3da Consulta Pública de Seguridad Ciudadana, por tal motivo, invitamos a usted y a las Juntas Vecinales de nuestra jurisdicción a participar de dicho evento, asimismo solicitamos el apoyo logístico:

- Cien (100) sillas
- Equipo de sonido
- Dos (02) mesas (no)

Lo requerido debe estar debidamente instalado a las 17:00 horas.

MUNICIPALIDAD DISTRITAL DE LA PERLA
SUB GERENCIA DE PARTICIPACION VECINAL
23 SEP 2019
RECIBIDO
Fecha ..... Hora: .....
Folio ..... Firma .....

Atentamente

MUNICIPALIDAD DISTRITAL DE LA PERLA
WILLIAM ROBERTO GIRON AMPA
CMDTE PNP (R)
SECRETARIO TÉCNICO CODISEC

WRGA/symn

Municipalidad Distrital de La Perla
Sub Gerencia de Participación Vecinal

MUNICIPALIDAD DISTRITAL DE LA PERLA
GERENCIA DE SEGURIDAD CIUDADANA
26 SEP 2019
RECIBIDO
N° Reg. ..... Firma .....
Hora: 12:22 Folios: .....

INFORME N°142-2019-SGPV-GDS-MDLP

A : **Sr. WILLIAM ROBERTO GIRON AMPA**
Secretario Técnico del Comité Distrital de Seguridad Ciudadana

DE : **Sra. AMELIA DEL ROSARIO AGUIRRE ESCOBAR**
Sub. Gerente de Participación Vecinal (E)

ASUNTO : **APOYO LOGÍSTICO PARA LA 2da CONSULTA PÚBLICA**

REF. : **MEMORANDUM N°035-2019-CODISEC-GSC-MDLP**

FECHA : **La Perla, 25 de Setiembre del 2019.**

Por medio del presente, me dirijo a usted para saludarlo y a la vez hacer de su conocimiento, que por razones de incapacidad logística (camioneta inoperativa / falta de personal logístico). Nos vemos obligado comunicarle a usted que por esta vez no podemos cumplir con el apoyo requerido. Sin embargo los materiales solicitados podrán ser recogidos en nuestro depósito previa comunicación con el coordinador del área.

Sin otro particular, quedo de usted.

Atentamente,

MUNICIPALIDAD DISTRITAL DE LA PERLA
Sub Gerencia Participación Vecinal
Amelia Del Rosario Aguirre Escobar
SUB GERENTE (E)

ACTIVIDAD 13

- **PROGRAMADO**

Nro ORDEN	Título Actividad	Unidad de Medida	Meta Anual	Programación Trimestral 2019				Responsable
				I	II	III	IV	
13	Publicación en la Página Web del Gobierno Regional del Callao: Plan de Acción Regional de Seguridad Ciudadana de la Región Callao, Acuerdos de las sesiones ordinarias CORESEC CALLAO, Informes periódicos de evaluación de los integrantes del CORESEC CALLAO, directorio del CORESEC CALLAO.	PLAN ACCION REGIONAL SEG. CIUD Y DIRECTORIO	2	2	0	0	0	CORESEC CALLAO
		ACUERDOS SESIONES CORESEC CALLAO	6	2	1	1	2	
		INFORME DE EVALUACIÓN	4	1	1	1	1	

- **EJECUCIÓN AL TERCER TRIMESTRE**

Nro ORDEN	Título Actividad	Unidad de Medida	Meta Anual	Programación Trimestral 2019	EJECUCIÓN 3ER. TRIMESTRE	% EJECUCIÓN TOTAL	Responsable
				III			
13	Publicación en la Página Web del Gobierno Regional del Callao: Plan de Acción Regional de Seguridad Ciudadana de la Región Callao, Acuerdos de las sesiones ordinarias CORESEC CALLAO, Informes periódicos de evaluación de los integrantes del CORESEC CALLAO, directorio del CORESEC CALLAO.	PLAN ACCION REGIONAL SEG. CIUD Y DIRECTORIO	2	0	**2**	100 %	CORESEC-CALLAO
		ACUERDOS SESIONES CORESEC CALLAO	6	1	**2**	100 %	
		INFORME DE EVALUACIÓN	4	1	**1**	100	

GOBIERNO REGIONAL

Se ha efectuado la evaluación de los Sres. Miembros del CORESEC observándose su disponibilidad, asistencia y participación; respecto a lo cual se remitió a la Dirección General de Seguridad Ciudadana el OFICIO N° 1133 - 2019-GRC/CORESEC-ST del 01 OCT 2019, a la Dirección General de Seguridad Ciudadana.

Se ha efectuado la publicación en la página Web del Gobierno Regional, lo que se puede corroborar:

- **Portal Institucional: Instituciones – Comités Regionales – Comité Regional de Seguridad Ciudadana del Callao a través del siguiente enlace:**

LINK: http://www.regioncallao.gob.pe/Menu?opcion=comites_coresec2

CARGO

"AÑO DE LA LUCHA CONTRA LA CORRUPCIÓN Y LA IMPUNIDAD".

CORESEC-CALLAO

Callao, 01 de Octubre del 2019.

OFICIO N° 1133 - 2019 – GRC/CORESEC-ST.

Señor:
Gral. PNP ® CESAR AUGUSTO GENTILLE VARGAS
Director General de Seguridad Ciudadana
Ministerio del Interior

Presente.-

Asunto : Remite la Evaluación de desempeño de los Integrantes del Comité Regional del Callao (CORESEC) correspondiente al 3er. Trimestre 2019.

Por especial encargo del Sr. Dante Jose Mandriotti Castro, Gobernador Regional del Callao y Presidente del Comité Regional de Seguridad Ciudadana del Callao, es grato dirigirme a Ud., remitiendo adjunto la evaluación de desempeño de los señores integrantes del Comité Regional del Callao (CORESEC) correspondiente al 3er. Trimestre – 2019, en concordancia con el art. 49 del D.S. 011-2014-IN, el cual no ha sido modificado en el D.S. 010-2019-IN del 08 MAY 2019.

Válgame de esta ocasión para expresarle mi distinguida consideración y estima personal.

Atentamente.

JOSE SOSA DULANTO - BADIOLA
GENERAL EP ®
SECRETARIO TÉCNICO DEL CORESEC
CALLAO

CC.
Archivo

MINISTERIO DEL INTERIOR
SECRETARÍA GENERAL
MESA DE PARTES
RECIBIDO
Fecha: 03 OCT 2019 Hora: 11:27
Folios: 7

COMITÉ REGIONAL DE SEGURIDAD CIUDADANA DE LA PROVINCIA CONSTITUCIONAL DEL CALLAO

EVALUACIÓN DE DESEMPEÑO DE SUS INTEGRANTES CORRESPONDIENTE AL 3ER. TRIMESTRE - 2019

Ref.: Art. 49 del Reglamento de la Ley Nº 27933 - Ley del Sistema Nacional de Seguridad Ciudadana, aprobado mediante Decreto Supremo Nº 011-2014-IN

N°	Miembro del Comité	Representante / cargo	Asistencia a Sesiones del Comité 3ro. Mes 13 AG 2019	Asistencia a Sesiones del Comité 3ro. Mes 04 SET 2019	Disponibilidad: brinda información/cooperación al Comité – Brinda la información requerida	Disponibilidad – Cumple con los acuerdos	Participación en las actividades del Comité	OBSERVACIÓN
1	SR. DANTE JOSE MANDRIOTTI CASTRO	GOBERNADOR DEL GOBIERNO REGIONAL DEL CALLAO Y PRESIDENTE CORESEC DEL CALLAO	SI	SI	SI	SI	SI	ASISTIÓ A LAS REUNIONES PROGRAMADAS
2	ECON. PEDRO MARTÍN YAÑEZ SANCHEZ	REPRESENTANTE TITULAR DE LA CORTE SUPERIOR DE JUSTICIA DEL CALLAO	NO	SI	SI	SI	SI	[illegible]
3	ABOG. YESSICA PAOLA VITOR VALIENTE	REPRESENTANTE TITULAR DE LA CORTE SUPERIOR DE JUSTICIA DE VENTANILLA	NO JUSTIFICADO	NO JUSTIFICADO	SI	SI	NO	[illegible]
	ABOG. GERARDO JOSE OSCCO GONZALES	REPRESENTANTE ALTERNO DE LA CORTE SUPERIOR DE JUSTICIA DE VENTANILLA	NO	NO				
4	MAG. ELIANA MÉRIDO HIDALGO	PRESIDENTE Y REPRESENTANTE TITULAR DE LA JUNTA DE FISCALES SUPERIORES DEL DISTRITO FISCAL DEL CALLAO	SI	SI	SI	SI	SI	ASISTIÓ A LAS REUNIONES PROGRAMADAS
	ABOG. ARMANDO NESTOR DELGADO ORREGO	REPRESENTANTE ALTERNO DE LA JUNTA DE FISCALES SUPERIORES DEL DISTRITO FISCAL DEL CALLAO	-	-				
5	ABOG. GILBERTO OSCAR PINILLOS CADILLO	REPRESENTANTE TITULAR DE LA JUNTA DE FISCALES SUPERIORES DEL DISTRITO FISCAL DE VENTANILLA	NO JUSTIFICADO	SI	SI	SI	SI	ASISTIÓ A LA SESIÓN EXTRAORDINARIA DEL CORESEC CALLAO [illegible]
6	GRAL. PNP. EDUARDO EMILIO GARRIDO LOPEZ	JEFE DE LA REGIÓN POLICIAL DEL CALLAO	SI	SI	SI	SI	SI	ASISTIÓ A LAS REUNIONES PROGRAMADAS
7	DRA. DELCY PAMIRI HEREDIA SILVA	JEFA DE LA OFICINA DEFENSORIAL	NO	SI	SI	SI	SI	[illegible]
8	DR. JOSE LUIS VALENCIA OLIVOS	PREFECTO REGIONAL DEL CALLAO	SI	SI	SI	SI	SI	ASISTIÓ A LAS REUNIONES PROGRAMADAS
	SRA. MARIA ELENA GARCIA CALDERÓN CALDITO	SUBPREFECTA DISTRITAL DE LA PUNTA (REPRESENTANTE DEL PREFECTO)	-	-				
9	ABOG. PEDRO JORGE LOPEZ BARRIOS	ALCALDE PROVINCIAL Y PRESIDENTE COPROSEC DEL CALLAO	SI	SI	SI	SI	SI	ASISTIÓ A LAS REUNIONES PROGRAMADAS
10	SR. DANIEL JUAN MALPARTIDA FILIO	ALCALDE DISTRITAL Y PRESIDENTE CODISEC DE BELLAVISTA	NO	SI	SI	SI	SI	[illegible]
	CORONEL PNP (R) [illegible] ARROYO ROCA	SECRETARIO TECNICO Y GERENTE DE SEGURIDAD CIUDADANA DE BELLAVISTA	SI	-				
11	ABOG. CARLOS ALFREDO COX PALOMINO	ALCALDE DISTRITAL Y PRESIDENTE CODISEC DE CARMEN DE LA LEGUA REYNOSO	SI	SI	SI	SI	SI	ASISTIÓ A LAS REUNIONES PROGRAMADAS
12	SR. PIO FERNANDO SALAZAR VILLARAN	ALCALDE DISTRITAL Y PRESIDENTE CODISEC DE LA PUNTA	SI	SI	SI	SI	SI	ASISTIÓ A LAS REUNIONES PROGRAMADAS
13	ABOG. PEDRO CASIMIRO SPADARO PHILIPPS	ALCALDE DISTRITAL Y PRESIDENTE CODISEC DE VENTANILLA	NO	SI	SI	SI	SI	[illegible]
	GRAL PNP (R) MARCO ANTONIO [illegible] DE LA CRUZ	SECRETARIO TECNICO DEL CODISEC DE VENTANILLA	SI	-				
14	ING. ANIBAL [illegible] JARA AGUIRRE	ALCALDE Y PRESIDENTE CODISEC DE LA PERLA	SI	SI	SI	SI	SI	ASISTIÓ A LAS REUNIONES PROGRAMADAS
15	SR. AGUSTIN WILLIAMS SANTAMARIA VALDERA	ALCALDE DISTRITAL Y PRESIDENTE CODISEC MI PERÚ	SI	SI	SI	SI	SI	ASISTIÓ A LAS REUNIONES PROGRAMADAS
16	LIC. GUILLERMO YOSHIKAWA TORRES	DIRECTOR REGIONAL DE EDUCACIÓN DREC	SI	NO JUSTIFICADO	SI	SI	SI	ASISTIÓ A LA [illegible] SESIÓN DEL CORESEC CALLAO [illegible]
17	DRA. ESTHER MERCEDES PACHECO VARGAS	DIRECTORA REGIONAL DE SALUD DIRESA CALLAO	NO JUSTIFICADO	SI	SI	SI	SI	ASISTIÓ A LA SESIÓN EXTRAORDINARIA CORESEC CALLAO [illegible]
18	ABOG. ESTEFANIA ALEJ. MANZANEDA PINEDA	GERENTE REGIONAL DE DESARROLLO ECONÓMICO	SI	SI	SI	SI	SI	ASISTIÓ A LAS REUNIONES PROGRAMADAS
19	SR. JORGE AUGUSTO HUBE RODRIGUEZ	COORDINADOR REGIONAL DE JUNTAS VECINALES DEL CALLAO	NO JUSTIFICADO	SI	SI	SI	SI	ASISTIÓ A LA SESIÓN EXTRAORDINARIA DEL CORESEC CALLAO [illegible]

Callao, [illegible] de Octubre del 2019

Gral. EP (r) JOSE REMIGIO SOSA SOLANTO [illegible]
Secretario Técnico CORESEC - CALLAO

Gobierno Regional del Callao

Portal de Transparencia | Inicio | Sugerencia y Reclamación | Contáctenos

El Callao | Gobierno Regional | Transparencia | Instituciones | Noticias | Adjudicación | Servicios | Enlaces

COMITES REGIONALES

Instituciones > Comites Regionales

Listado de opciones de los Comites Regionales de la Gerencia Regional de Defensa Nacional,Defensa Civil y Seguridad Ciudadana.

Para ver el detalle de la Sección de click sobre el Título.

- **Comite Regional de Seguridad Ciudadana del Callao**
  Esta seccion contiene: Planes, actas, reglamentos, directorio, galería fotográfica, proyectos ,programas , acuerdos y prácticas gerenciales.
- **Comite Regional de Movilización**
  Esta seccion contiene: Planes, actas, reglamentos, directorio, galería fotográfica, proyectos ,programas , acuerdos y prácticas gerenciales.
- **Grupo de Trabajo de Gestión del Riesgo de Desastres**
  Esta seccion contiene: Planes,actas, reglamentos, directorio, galería fotográfica, proyectos ,programas , acuerdos y prácticas gerenciales.
- **Plataforma de Defensa Civil**
  Esta seccion contiene: Planes,actas, reglamentos, directorio, galería fotográfica, proyectos ,programas , acuerdos y prácticas gerenciales.

Gobierno Regional del Callao

Portal de Transparencia | Inicio | Sugerencia y Reclamación | Contáctenos

El Callao | Gobierno Regional | Transparencia | Instituciones | Noticias | Adjudicación | Servicios | Enlaces

Comite Regional de Seguridad Ciudadana del Callao
Directorio

Instituciones > Comites Regionales > Comite Regional de Seguridad Ciudadana del Callao

DIRECTORIO DEL COMITÉ REGIONAL DE SEGURIDAD CIUDADANA DEL CALLAO
DIRECTORIO CORESEC CALLAO ACTUALIZADO -2019 | Fecha de publicación: 10/04/2019

Gobierno Regional del Callao

Portal de Transparencia | Inicio | Sugerencia y Reclamación | Contáctenos

El Callao | Gobierno Regional | Transparencia | Instituciones | Noticias | Adjudicación | Servicios | Enlaces

Comite Regional de Seguridad Ciudadana del Callao
Planes

Instituciones > Comites Regionales > Comite Regional de Seguridad Ciudadana del Callao > Planes

Buscador Haga clic para mostrar/ocultar buscador

Para descargar el documento debe dar clic sobre el **título** de la publicación o sobre el **ícono de archivo** de la publicación. (El siguiente listado está ordenado por fecha de publicación).

N°	Número	Descripción	Fecha	File
1	S/N	PLAN DE ACCIÓN REGIONAL DE SEGURIDAD CIUDADANA DE LA REGION CALLAO - 2019	01/03/2019	
2	S/N -2019	AVANCE DEL PLAN DE ACCIÓN REGIONAL DE SEGURIDAD CIUDADANA DE LA REGIÓN CALLAO - 2019 (ANEXOS)	27/11/2018	
3	S/N - 2019	AVANCE DEL PLAN DE ACCIÓN REGIONAL DE SEGURIDAD CIUDADANA DE LA REGION CALLAO 2019	27/11/2018	

ACTIVIDAD 14

- **PROGRAMADO**

Nro ORDEN	Título Actividad	Unidad de Medida	Meta Anual	Programación Trimestral 2019				Responsable
				I	II	III	IV	
14	Formulación del Plan de Protección al Turista para mejorar los niveles de Seguridad.	Plan Regional	1	0	0	1	0	GERENCIA REGIONAL DE DESARROLLO ECONÓMICO - GRC REGIÓN POLICIAL DEL CALLAO

- **EJECUCIÓN AL TERCER TRIMESTRE**

Nro ORDEN	Título Actividad	Unidad de Medida	Meta Anual	Programación Trimestral I 2019	EJECUCIÓN 3ER. TRIMESTRE	% EJECUCIÓN TOTAL	Responsable
				III			
14	Formulación del Plan de Protección al Turista para mejorar los niveles de Seguridad.	Plan Regional	1	1	**1**	100 %	GERENCIA REGIONAL DE DESARROLLO ECONÓMICO - GRC REGIÓN POLICIAL DEL CALLAO

Durante el 1er. Trimestre la Región Policial del Callao, ha formulado el Plan de Operaciones N° 41 – REGPOL – CALLAO/SEC-OFIPLOPE "VIAJERO SEGURO - 2019". **(Se adjunta en el Anexo N° 04).**

Asimismo, se cuenta en este 3er Trimestre con un avance de la Formulación del Plan de Protección al Turista. **(Se adjunta en el Anexo N°05)**

ACTIVIDAD 15

- **PROGRAMADO**

Nro ORDEN	Título Actividad	Unidad de Medida	Meta Anual	Programación Trimestral 2019				Responsable
				I	II	III	IV	
15	Capacitación del Personal comprometido en la Seguridad Ciudadana.	Monitoreo de la Capacitación	2	0	1	0	1	MUNICIPALIDADES REGIÓN POLICIAL CALLAO

- **EJECUCIÓN AL TERCER TRIMESTRE**

Nro ORDEN	Título Actividad	Unidad de Medida	Meta Anual	Programación Trimestral 2019	EJECUCIÓN 3ER. TRIMESTRE	% EJECUCIÓN TOTAL	Responsable
				III			
15	Capacitación del Personal comprometido en la Seguridad Ciudadana.	Monitoreo de la Capacitación	2	0	**38**	100 %	MUNICIPALIDADES REGIÓN POLICIAL CALLAO

Durante el 3er. Trimestre el Gobierno Regional y los Gobiernos Locales han realizado 38 capacitaciones para el personal comprometido en la Seguridad Ciudadana.

GOBIERNO REGIONAL DEL CALLAO

Desde el 01 julio al 26 de julio 2019 han sido capacitados 266 guardias regionales para el desenvolvimiento, desempeño de sus actividades, observando la labor preventiva y de atención al ciudadano. Realizándose 20 capacitaciones, se adjunta la Progresión de las Capacitaciones, fotografías y listas de asistentes.

PROGRESIÓN DE INSTRUCCIÓN PARA LA GUARDIA REGIONAL DE LA REGION CALLAO

(Correspondiente a la semana del 01 al 05 del mes de julio del 2019)

FECHA	HORAS	MATERIAS	INST	UNIF	LUGAR
LUNES 01 jul	0800-1000	NORMAS Y PROCEDIMIENTOS DE SEGURIDAD	CMDTE TAFUR	CIVIL	PELA
	1000-1200	TRATO AL VECINO	CMTE VELARDE		
MARTES 02 jul	0800-1000			CIVIL	
	1000-1200	TECNICAS DE PROCEDIMIENTOS OPERATIVOS POLICIALES	MININTER (PNP)		PELA
MIERC 03 jul	0800-1200	DOCUMENTACION E INFORMES DE SEGURIDAD Y PRACTICA	CMDTE TAFUR	CIVIL	PELA
JUEVES 04 jul	0800-1200	ORDEN CERRADO: Voces de Comando: Preventiva y ejecutiva, Movimientos de orden cerrado a pie firme; posición de atención y de descanso, Girar a la derecha e izquierda, diagonales a la derecha e izquierda, Media vuelta, Alto y manera de saludar.	CMDTR TAFUR	CIVIL	EMPLANADA VILLA DEPORTIVA
VIERNES 05 jul	0800-1200	ORDEN CERRADO: Voces de Comando: Preventiva y ejecutiva, Movimientos de orden cerrado a pie firme; posición de atención y de descanso, Girar a la derecha e izquierda, diagonales a la derecha e izquierda, Media vuelta, Alto y manera de saludar.	CMTE VELARDE ASTETE	CIVIL	EMPLANADA VILLA DEPORTIVA

PROGRESIÓN DE INSTRUCCIÓN PARA LA GUARDIA REGIONAL DE LA REGION CALLAO

(Correspondiente a la semana del 08 al 12 del mes de julio del 2019)

FECHA	HORAS	MATERIAS	INST	UNIF	LUGAR
LUNES 08 jul	0800-1000	CONSTITUCION POLITICA DEL PERU	CMDTE TAFUR	GR	PELA
	1000-1200	ETICA PROFESIONAL	CMTE VELARDE		
MARTES 09 jul	0800-1000	PRIMEROS AUXILIOS	DIRESA	GR	PELA
	1000-1200	COMUNICACIONES Y USO DEL TELEFONO	CMDTE TAFUR		
MIERC 10 jul	0800-0900	ORDEN CERRADO: Voces de Comando: Preventiva y ejecutiva, Movimientos de orden cerrado a pie firme; posición de atención y de descanso, Girar a la derecha e izquierda, diagonales a la derecha e izquierda, Media vuelta, Alto y manera de saludar.	CMDTE TAFUR	GR	EMPLANADA VILLA DEPORTIVA
JUEVES 11 jul	0800-1200	INSTRUCCIÓN DE CONTRA INCENDIOS.	SR CAZELLA	GR	PELA
VIERNES 12 jul	0800-1200	FUNCIONES DE LA GUARDIA REGIONAL	CMTE VELARDE	GR	PELA

PROGRESIÓN DE INSTRUCCIÓN PARA LA GUARDIA REGIONAL DE LA REGION CALLAO
(Correspondiente a la semana del 15 al 19 del mes de julio del 2019)

FECHA	HORAS	MATERIAS	INST	UNIF	LUGAR
LUNES 15 jul	0800-1000	PREVENCION DE ACCIDENTES DE TRANSITO	CAP LENGUA	GR	PELA
	1000-1200	TECNICAS DE PATRULLAJE MOVILES Y A PIE	CMTE VELARDE		
MARTES 16 jul	0800-1000	CONSTITUCION POLITICA DEL PERU	CMDTE TAFUR	GR	PELA
	1000-1200	MANEJO DE SITUACION IMPREVISTA	CAP LENGUA		
MIERC 17 jul	0800-1200	PSICOLOGIA DEL DELINCUENTE	MINISTERIO DEL INTERIOR	GR	PELA
JUEVES 18 jul	0800-1200	ORDEN CERRADO: Voces de Comando: Preventiva y ejecutiva, Movimientos de orden cerrado a pie firme; posición de atención y de descanso, Girar a la derecha e izquierda, diagonales a la derecha e izquierda, Media vuelta, Alto y manera de saludar.	CMDTE TAFUR	GR	EMPLANADA VILLA DEPORTIVA
VIERNES 19 jul	0800-1200	ORDEN CERRADO: Voces de Comando: Preventiva y ejecutiva, Movimientos de orden cerrado a pie firme; posición de atención y de descanso, Girar a la derecha e izquierda, diagonales a la derecha e izquierda, Media vuelta, Alto y manera de saludar.	CMTE VELARDE	GR	EMPLANADA VILLA DEPORTIVA

PROGRESIÓN DE INSTRUCCIÓN PARA LA GUARDIA REGIONAL DE LA REGION CALLAO
(Correspondiente a la semana del 22 al 26 de julio del 2019)

FECHA	HORAS	MATERIAS	INST	UNIF	LUGAR
LUNES 22 jul	0800-1000	NORMAS Y PROCEDIMIENTOS DE SEGURIDAD	CMDTE TAFUR		PELA
	1000-1200	FUNCIONES DE LA GUARDIA REGIONAL	CMTE VELARDE		
MARTES 23 jul	0800-1000	PREVENCION DE ACCIDENTES DE TRANSITO	CAP LENGUA		PELA
	1000-1200	TRATO AL VECINO	CMTE VELARDE		
MIERC 24 jul	0800-1000	ETICA PROFESIONAL	CMTE VELARDE		PELA
	1000-1200	COMUNICACIONES Y USO DEL TELEFONO	CMDTE TAFUR		
JUEVES 25 jul	0800-1200	ORDEN CERRADO: Voces de Comando: Preventiva y ejecutiva, Movimientos de orden cerrado a pie firme; posición de atención y de descanso, Girar a la derecha e izquierda, diagonales a la derecha e izquierda, Media vuelta, Alto y manera de saludar.	CMTE VELARDE	CIVIL	PELA
VIERNES 26 jul	0800-1200	ORDEN CERRADO: Voces de Comando: Preventiva y ejecutiva, Movimientos de orden cerrado a pie firme; posición de atención y de descanso, Girar a la derecha e izquierda, diagonales a la derecha e izquierda, Media vuelta, Alto y manera de saludar.	TTE CRL TAFUR		PELA

GUARDIA REGIONAL		
1	ACEVEDO VILLACORTA OLENKA	olenkaav@hotmail.com
2	AGUAYO LLOSA LIBIA MARLENE	llosalibia3@gmail.com
3	AHUANARI SALDAÑA ROSELLA	maylengordita@outlook.es
4	ALBINAGORTA FLORES ENRIQUE TEODULO	pastor_flores4@hotmail.com
5	ACUÑA ZAVALA JEFFERSON	acuna.zavala.manuel.96@gmil.com
6	ALLAUCA VALDEZ FIORELLA DEL CARMEN	fiorellayamile-22@hotmail.com
7	ALMONTE ALDANA MAYTE JUANA	karol_mas_naa@hotmail.com
8	AMPUERO BAHAMONDE ELIZABETH	
9	ANDRADE HOYLE JULIO	andradejulio1997@gmail.com
10	ANGULO LAMCHIPA ROMARIO	romario122024@gmail.com.com
11	ANTON YASILA JOSE LUIS	joseluisantony1610@outlook.com
12	ARGUELLES SUCA RICHARD FRANCO	
13	ARIAS CAMBORDA JENNIFER JULIETH	ariascambordaj@gmail.com
14	ARIAS CAMBORDA ROSA LUPE	ariasrosita21@gmail.com
15	ARICA SANCHEZ PIERO ALESSANDRO	pieroas@outlook.es
16	ARIS CHOY CRISTOPHER KEVIN	cristopheraris6@gmail.com
17	ARIZAGA CHAVEZ ELENA	arizagaelena15@gmail.com
18	ARMAS ROMERO NJOSE EULOGIO	josearmas@hotmail.com
19	ARRIAGA MANCILLA EVELYN	evelyn2_7@hotmail.com
20	AYLAS LARA JUVIZA	luciocuneo221@gmail.com
21	AZABACHE VILLANUEVA ROSA DEL PILAR	lolashatto@hotmail.com
22	BALUARTE ESCATE LISBET	mayocaescate@gmail.com
23	BARRIENTOS MANRIQUE ROCIO ARACELI	
24	BARRETO LIÑAN SEVERO ELIAS	elias.sbarreto.61@gmail.com
25	BAZAN AGUIRRE RENATO RAUL	renatobazagui@hotmail.com
26	BERNAL REYES GIOVANNA ISABEL	giovannaibr19@gmail.com
27	BRINGAS GONZALES MOISES TEODORO	mochicadiosesamor@hotmail.com
28	BROWN MIRANDA KATY	katybrown@gmail.com
29	BUENO DE LA CRUZ FAUSTA	bueno_viki@hotmail.com
30	CACERES GARCIA CARLOS	carloscaceresgarcia19@gmail.com
31	CACERES GARCIA PATRICIA RAFAELA	patriciacaceres79@hotmail.com
32	CACERES RUIZ KARINA	karinaycaceresruiz@gmail.com
33	CALDERON ARGUEDAS GUILLERMO	guillermoarguedas879@gmail.com
34	CANALES FERNANDEZ MANUEL ALBERTO	manuelcanalesfernandez@gmail.com
35	CAPILLA JESUS ROSARIO	capillagiovana@gmail.com
36	CARDENAS ROSALES SONIA PAMELA	spcr.091283@hotmail.com
37	FALLA SAMANIEGO ELMER	david.falla27@hotmail.com
38	CARPIO ALCARRAZ SHIRLEY JOANNIE	
39	CARRANZA RAMIREZ RUTH GIOVANA	ruthcarranza@gmail.com
40	CARRASCAL BONDANI CLARA	airanayluana2011@gmail.com
41	CARRILLO HERRERA LUZ	luzcarrillo@gmail.com
42	CASTILLO DEL ROSARIO LUIS LUCIANO	luislu2575@hotmail.com
43	VARGAS ARROYO LAURA	laurita74@hotmail.com
44	CASTRO JIMENEZ MARTHA ELENA	yaritzaelena18@gmail.com
45	CASTRO MONTERO LILIANA	
46	CHAMBA MONTERO KARIN	x.100pre07@hotmail.com
47	CHANGA CASTILLO CACILIA EMPERATRIZ	changacastilloce@hotmail.com
48	CHASARRO ALFARO NORMA	
49	CHAVEZ PRIETO MAICOL	carasucia431@gmail.com
50	CHEONG MENDEZ JORGE BENITO	jorgecheong16@gmail.com
51	CHIHUAN VELASQUEZ VICTOR MANUEL	yovanachihuan1606@gmail.com
52	CHIHUAN VELASQUEZ YOVANA DEL PILAR	yovanachihuan1606@gmail.com
53	CHIPANA FLORES WILLIAMS RAUL	williamschipana2528@gmail.com
54	CHIRA REYES CLAUDIA	gaelitha21@gamil.com
55	CHITUPA VASQUEZ GIOVANNA	
56	COLONA MOSQUEIRA CLARA	clara22@gmail.com
57	COQUIS GALLEGOS BENIGNO	tonny-171@hotmail.com
58	CORRA GALLARDO TERESA	terayayu@hotmail.com
59	CORREA LANDAVERI HELEN LIZ	lizcorroga@gmail.com
60	CRUZ CHASARRO MAVY CELESTE	mavycruz23@gmail.com

61	CRUZ OSORIO DESIRE JACKELIN	dessire.cruzosorio11@gmail.com
62	CRUZ VASQUEZ RUDY ANTHONY	
63	CUEVA VARGAS ROSA	johan8@hotmail.com
64	CUMPA RUEDA MONICA	monica.12.72@outlook.com
65	DANCOURT MOGOLLON VLDIMIR HERNAN	vdancourmogolllon@gmail.com
66	DAVILA GARCIA ROSA	romey2379@hotmail.com
67	DAVILA TORDOLLA LUIS	luistordolla31@gmail.com
68	DEL CASTILLO CARRILLO VICTOR	victordelcastillo@gmail.com
69	DELGADO HURTADO KATHERINE	
70	DIAZ GONZALES FIORELLA	fizadigo@gmail.com
71	DIAZ GONZALES RODOLFO ARON	aaroneldulce13@outlook.com
72	DUEÑAS ALMONTE KAROL ESTHEFANY	karol_mas_naa@hotmail.com
73	ECHE QUISPE LUCIA DEL PILAR	luciaeche@gmail.com
74	ESCATE ESCATE MARIA	
75	ESPAÑA CHAVEZ CARLOS	espanachavezcarlosenrique@gmail.com
76	FARFAN AREVALO TIFFANY BRIYID	
77	FARRO PARREÑO JHON	johnjorgef@gmail.com
78	FERNANDEZ DE LA CRUZ CARLOS ARMANDO	carlosfernandezdelacruz5@gmail.com
79	FERNANDEZ DIAZ SENAIDA LURDES DEL ROSAR	zeni-11-28@hotmail.com
80	FERNANDEZ IBARRA VICTOR	victormanuel_chino@outlook.com
81	FIESTAS LOAYZA HILDA	meliloayza08@gmail.com
82	FIESTAS TASAYCO JHON SANTOS	Jhonathan_18_12@hotmail.com
83	FIGUEROA AÑASCO RUTH MARGOTH	ruthfigueroa@gmail.com
84	FLORES CAMBORDA LIZBETH	floreslizbeth3007@gmail.com
85	FLORES CAMBORDA VANESSA	vanessa23_fc@hotmail.com
86	FLORES HOLSEN STEVEN RAYMOND	Steven_flores2014@hotmail.com
87	FUENTES RIVERA FLORES MARCO ANTONIO	chacho_rivera@hotmail.com
88	GALLESI GANDO GIORGIO JESUS	jesusgallesi2596_picis@hotmail.com
89	GAMERO LOLANDES FARU FEDERICO	delpilar1986@gmail.com
90	GARCIA MELECIO CESAR JONATHAN	cj_garcia_melecio@hotmail.com
91	GARCIA TAFUR MARITZA	margarcia1903@gmail.com
92	GOMEZ CABEZAS VILMA	vilmaluzgomezcabezas@gmail.com
93	GONZALES ARICA ALEJANDRO JUNIOR	alejandrogonzales@gmail.com
94	GONZALES CASTAÑEDA JACQUELINE MARGARI	dulzura_351@hotmail.com
95	GONZALES CHOQUE GRETA MILAGROS	gretagch@gmail.com
96	GONZALES CHOQUEZ CYNTIA JULIA	cynthiagonzales@gmail.com
97	GONZALES DEL VALLE JESSICA ALEJANDRINA	humberto.talledo@hotmail.com
98	GONZALES JARA EVELYN LOURDES	evelyngonzales1503@gmail.com
99	GRILLO PAZ DIEGO	naoperyra00@gmail.com
100	GUERRERO RAMIREZ CARLOS	guerrerocarlos022@gmail.com
101	GUERRERO VASQUEZ MARiTZA DEL CARMEN	maritzaguerrerov17@hotmail.com
102	GUTIERREZ GUTIERREZ DE MINA GIOVANNA	x.100pre07@hotmail.com
103	GUTIERREZ MARQUINA JEFFREY ANDREI	gutierrezjeffrey035@gmail.com
104	GUTIERREZ MEDINA ANGELO	
105	GUTIERREZ NESTARES RITA	elcapricorniodeseado@gmail.com
106	GUTIERREZ NUNJAR MARIA DEL CARMEN	mariademgutierrez@gmail.com
107	HERRERA SANCHEZ GAUDENCIO JOSE	jg.herrera4242@gmail.com
108	HIJAR OBESO JUNIOR ARARON	
109	HUAMAN CARTOLIN EFRAIN TORIBIO	efrainhuaman@gmail.com
110	HUAMAN COTRINA WILFREDO	whuaman450@gmail.com
111	HUAMAN RODIGUEZ SEGUNDO	huamanrodriguezsegundo@gmail.com
112	HUAYAS ARCE DONOVAN	dha1721@hotmail.com
113	IPANAQUE FERRIQUE DANIEL	danielipanaque@gmail.com
114	IRALA TORRES MIGUEL ANGEL	mirala_torres@hotmail.com
115	JARA CORNEJO DANIEL	danibaco1971@gmail.com
116	JIMENEZ CASTILLO LUIS	luisreneej@gmail.com
117	JIMENEZ LAURA VANESSA	vanessajimenez1992@outlook.com
118	LA TORRE CASTRO LILIANA	latorrecastro3@gmail.com
119	LANDAVERI ROBLES ISABEL DARIA	
120	LARA MEJIA MARICRUZ	laramejiamaricruz5@gmail.com

121	LARA TRELLEZ WALTER	larawalterpipo@hotmail.com
122	LEYVA ESPINOZA POOL JOSE	
123	LLANOS FACHO CARLOS	carlosenriquellanosfacho@gmail.com
124	LOLANDE MORANTE ERICKA ELVIRA	erickalolandes40@gmail.com
125	LOPEZ CORREA DE MEDINA JANET	miasophia_sc@hotmail.com
126	LOZA RAMOS JULIO ARTEMIO	juliolozaramos@gmail.com
127	LUJAN GAMARRA SARA NATIVIDAD	geraldinmendoza1603@gmail.com
128	MACHARE ZAPATA JOSE	
129	MACHIAVELLO SILVA DE VASQUEZ ESTELA	machiavelo_61@hotmail.com
130	MAGAN CASARETO DEISY	deysimagan@hotmail.com
131	MANCILLA HERNANDEZ JAQUELINE	macillajacqueline07@gmail.com
132	MANCILLA HERNANDEZ VALERIA MARYLIN	
133	MANCO MARTINEZ CRISTOPHER	cristophermanco@gmail.com
134	MANRIQUE RUIZ ESTEPHANY	manriqueruizestefani@gmail.com
135	MANTILLA ROSASCO EDSON	
136	MANYARI PORTALES SHEYLA ISABEL	
137	MARTINEZ ARELLAN CARLOS EDGAR	grandataso@gmail.com
138	MARTINEZ GARIZA DE MAYORGA ANA MARIA	denizmayorga1205@gmail.com
139	MAYORGA MARTINEZ DENIZ OLENKA	denizmayorga1205@gmail.com
140	MEDINA BARRAGAN VICTOR	yelenrosa22@gmail.com
141	MEDINA VASQUEZ ROSA	yelenrosa22@gmail.com
142	MEDRANO AMANCIO GERARDO	gerardomedrano.a20@gmail.com
143	MEJIA RODRIGUEZ LUCEWRO CRISTAL	cielomartinezmeza@gmail.com
144	MENA QUIROZ CARLOS	carlosmenaquiroz61@gmail.com
145	MEDINA CHAVEZ SILVIA BETTY	laatrevidadd@hotmail.com
146	MENDOZA ARROYO DE CAJO LEONCIA	leo.mendoza.arroyo@gmail.com
147	MENDOZA MOLINA ESTELA	estelammk@gmail.com
148	MENDOZA VILCA ZENAIDA FIORELLA	zmendoza129@gmail.com
149	MENESES ROJAS ANGEL G.	angelguillermomenesesrojas@gmail.com
150	MERE DONAYRE NAYELY	nayely.1821@hotmail.com
151	MERE LAZO CARMELO	
152	MERE LAZO JULIO CESAR	jmerelazo@hotmail.com
153	MERINO PORTAL MARSHUALL	
154	MESIAS CANALES RICHARD JUNIOR	richardmesias@gmail.com
155	MEZA CHASARRO NORA MILUZCA	shaynachasarro@gmail.com
156	MEZA CHASARRO NORKA IVANA	mezaivana3007@gmail.com
157	MILES BLANCO CARLOS ALBERTO	carlos.miles.blanco69@gmail.com
158	MILLA RIVERA IVAN JOSE	ivanmillarivera170667@hotmail.com
159	MOLINA AQUINO SHEYLA BRIGHET	sheylamolina1234@gmail.com
160	MOLLESPAZA REYES ALMIRA	flor.mollespaza15@gmail.com
161	MONTEJO DE RODRIGUEZ KARLA	karlaaaa2019@hotmail.com
162	MONTES OLIVARES MIRELLA	yovanachihuan1606@gmail.com
163	MORAN CASTRILLON CARLOS FRANCISCO	cm17011980@gmail.com
164	MORENO PENAGOS EDUARDO CRISTIAN B.	cristianber85@hotmail.com
165	MORON TELLO ROSA MARIA	rosamariamorontello@hotmail.com
166	NARAZA BELAUNDE ERNESTO EUGENIO	ernestonarazab@gmail.com
167	NOLE ALEGRE WALTER	nolealegre2017@gmail.com
168	NUÑEZ MEZA PEDRO MARTIN	nunezmezap@gmai.com
169	OCHOA ALOCEN DAYSI	deysiochoaalocen@gmail.com
170	orejuela cierra giovanna	giovannaorejuela@gmail.com
171	OSORNO OROTIA LISANDRA PAOLA	paolayadhira_6@hotmail.com
172	OSRIO LIPPE GIOVANNA JANET	giovanna01janet08@gmail.com
173	PALACIOS HUANCAPAZA MONICA KATHERINE	kmonicapalacios05@hotmail.com
174	PANTIGOSO PALACIOS YURI BALDIMIR	bladimie_1310@hotmail.com
175	PASAPERA AVILES JAIRO	jairopasapera22@gmail.com
176	PASCO VIDAL JOSE ANTONIO	antoniopasco@gmail.com
177	PASTOR RISCO BRYAN ALEXIS	alexes_sba_1995@hotmail.com
178	PEREZ SAMANAMUD FRANK	
179	PINEDO SALDAÑA MARITZA	maritzapinedoj2019@gmail.com
180	PONCE SOLARI ENRIQUE MANUEL	poncesolari123@gmail.com

181	POVES CASTRO TAVATA ROSMERY	tavata0211@gmail.com
182	PRADO HUAPAYA DIONELL PEDRO	alexandercb087@gmail.com
183	QUIROGA CABEZAS STEFANY	stefanyquiroga@gmail.com
184	QUISPE RODRIGUEZ NADIR FERNANDO	nadirfer619@gmail.com
185	QUISPE SERVELEON ROXANA	
186	RAMIRES CAMACHO JUAN	juanramires@gmail.com
187	RAMOS LOLANDES RICARDO GUILLERMO	ricardololandes0@gmail.com
188	REQUENA TASAYCO MIGUEL	miguelrequena20@hotmail.com
189	REYES GARCIA JULIO ANGEL	
190	RIOFRIO GAMARRA JOHELIA JOHANA	joheliaamy2009@hotmail.com
191	RODRIGUEZ IZARNOTEGUI JUAN	juanrodriguez@gmail.com
192	RODRIGUEZ NAVARRETE HUGO ALBERTO	
193	ROMERO CASAS MARTIN ANGEL	martinromero@gmail.com
194	ROMERO ESPINOZA DENNYS	dennyeromero81@gmail.com
195	ROQUE PUCLLA VICTOR HUGO	victorroque@gmail.com
196	ROSASCO RAMOS ABEL FRANCESCO	arosascoramos@gmail.com
197	ROSELL FLORES MANUEL	mrosellflores@gmail.com
198	RUFINO CHIRRRE FABIO JUNIOR	daytonjunior30@gmail.com
199	SAAVEDRA MARCELO FERNANDO	fernando_sba19@hotmail.com
200	SALAS LUNA JUAN	juansalas@gmail.com
201	SALAS MIRANDA RENSO	bravogfdur@hotmail.com
202	SALAS SILVERIO JUAN	juansalassilverio@gmail.com
203	SALAZAR AVILA ROBERTO DANIEL	salazaravilaroberto@gmail.com
204	SALAZAR GRADOS EDGAR MICHEL	
205	SALAZAR GRADOS JONATHAN thomas	cusco245@hotmail.com
206	SALAZAR GRADOS MARIANNE MARILIN	mariansalazargrados@gmail.com
207	SALDAÑA ALVAREZ NEICER JANPIER	neicersaldaña@gmail.com
208	SALVATIERRA RAMOS HELLEN ANTHUANETH	fsalvatierra274@gmail.com
209	SAMANIEGO MORENO LIDIA ESTHER	samaniegomoreno2@gmail.com
210	SANCHEZ ESPINOZA LUIS ALBERTO	sluisalbetro408@gmail.com
211	SANCHEZ ROBLES VIVIANA CARMEN	vivianacrs1990@gmail.com
212	SANCHEZ SAAVEDRA DABYS	jsanchezsaavedra45@gmail.com
213	SANCHEZ VILLAR TOMAS YSAIAS	tomas_21_2005@hotmail.com
214	SANDOVAL CONDORI JEFFERSON	jsandovalcondor@gmail.com
215	SANDOVAL CORREA MIGUEL ANGEL	mangel_2019sc@outlook.es
216	SANDOVAL SALAZAR ALBEL CESAR	abelcesarsandoval@gmail.com
217	SANGAMA BALCAZAR CAROL MELISA	carolsangama@gmail.com
218	SANTANA MELGAR ENRIQUE	enriquesanmel@gmail.com
219	SANTOS COBEÑAS MIGUEL ANGEL	m261176@hotmail.com
220	SECAS ALFARO ERIKA YESENIA	erikasecas@gmail.com
221	SILIPU GUILLEN ERICK ALEXANDER	esilupuguillen@gmail.com
222	SILUPU GUILLEN SARA	sarasilupu25@gmail.com
223	SILVA AZABACHE JEANCRISTHIAN JHAYR	jcristhian21@hotmail.com
224	SILVA BUIZA SHIIRLEY YESENIA	yeseniasilroga@gmail.com
225	SILVA MENDIETA GISSELA	gisela_daleska_30@hotmail.com
226	SILVA VILCHEZ PERCY DANIEL	
227	SOLIS GRAU JUAN ANTONIO	
228	SORIANO ALVAREZ FLOR	sorianoflormarina@gmail.com
229	SORIANO GONZALES LUIS	luissoria@gmail.com
230	TAMARIZ GALLARDO LUCILA MARIA	sandovalrafael647@gmail.com
231	TAPIA DURAND ANGGYLY	anggylytapia@gmail.com
232	TASAYCO VALLE JESUS	eduardotasayco@outlook.es
233	TENORIO MAGUIÑA LUCERO BRIGITTE	
234	TIPIANI VALDEZ KEILA GERALDINE	abrahanchinga30@gmail.com
235	TOLENTINO CESPEDES JULIO AURELIO	julito2333@gmail.com
236	TORREJON ACOSTA YSRAEL	ysraeltorrejon@gmail.com
237	TRIVIÑO OLIVERA EDGAR	edgartriviño@gmail.com
238	UCHOFEN TERRONES CHARO	charokut1989@gmail.com
239	ULLOA BELLIDO JEAN PIERRE	jean.020819982019@outlook.com
240	ULLOA GUTIERREZ JUAN MARIO	juanulloa3005@gmail.com
241	URBINA AZALDE GRECIA ELIZABETH	greciaurbina_a@gmail.com
242	URBINA OZALDE CLEMENCIA	clemenciaobdulia15@gmail.com
243	URQUIZA SILVA LUIS	luisorlandourquizasilva@gmail.com
244	URQUIZA SILVA MANUEL FELIPE	manuelfelipeurquiza@gmail.com
245	VALDERRAMA SALAZAR WENDY	antuanythiagonerpozo2283@gmail.com
246	VALLE LIRA DE CACERES ELIZABETH	valleelisabeth2019@gmail.com
247	VALLE LIRA YANEL MELISSA	valleyanel2019@gmail.com
248	VARGAS FERREYRA JAMIR	jamirthiago19@hotmail.com
249	VARGAS MEJIA BRAYAN	brayanthiago19@outlook.com
250	VASQUES MEJIA RICARDO ANGEL	ricardovasquez2817@hotmail.com
251	VASQUEZ BEDON JIMMY ALDAYR	madvb06@gmail.com
252	VASQUEZ MONTAÑO FRANK	kuro17485401@gmail.com
253	VASQUEZ ORA HILDA	hildavasquez@gmail.com
254	VASQUEZ RIOS FRANCISCO	franciscovasquez@gmail.com
255	VICHERREZ HUERTAS FELIPE	felipevicherrezhuertas@gmail.com
256	VIDAL FUENTES RIVERA ERICH	ERICHVIDAL@HOTMAIL.COM
257	VIDAL MORALES WALTER	wavidalmorales@gmail.com
258	VIDAL PAJUELO JESUS MICHEL	michelitovid69@gmail.com
259	VIERA CAMACHO CARLOS FABRISIO	fv8164609@gmail.com
260	VILLAFUERTE SALAZAR LESLY MELISSA	
261	VILLANUEVA MENDOZA JUDITH	judithmendoza29@hotmail.com
262	VIVANCO CASTILLO ANGEL LUIS	angelvivancocastillo2019@gmail.com
263	VIVANCO CASTILLO JOEL MARTIN	joel.vivanco0110@outlook.com
264	ZAPATA FALLA JORDAN	jordanzapata@gmail.com
265	ZARATE LA TORRE FABIOLA	josueferro@gmail.com
266	ZUÑIGA RODRIGUEZ XIOMARA ALEJANDRA	xiomara2019xd@gmail.com

MUNICIPALIDAD DISTRITAL DE LA BELLAVISTA

En el III Trimestre se realizaron 06 capacitaciones los siguientes días: 05/07 con una asistencia de 45 serenos, 12/07 con una asistencia de 32 serenos, 16/08 con una asistencia de 13 serenos, 03/09 con una asistencia de 11 serenos, 06/09 con una asistencia de 20 serenos y 20/9 con una asistencia de 10 serenos.

MUNICIPALIDAD DISTRITAL DE CARMEN DE LA LEGUA REYNOSO

La Municipalidad Distrital de Carmen de La Legua Reynoso realizó dos capacitaciones al personal de Seguridad Ciudadana en el Auditorio de la Municipalidad Distrital a las 06:30 a 08:15 am y de 06:30 a 8:00 pm del 14 AGO 2019, capacitándolos en los temas de Seguridad Ciudadana y Derechos Humanos.

Los referidos documentos se encuentran en los archivos del CODISEC.

- **Tomas Fotográficas de la Charla de Capacitación de Defensoría del Pueblo.**

Exposición del Dr. WALTER AVILA TESHIROQUI:

168

Defensoría del Pueblo - Dirección de Coordinación Territorial

DEFENSORÍA DEL PUEBLO

ANEXO 04

Acta de personas informadas

Nombre de la actividad: DEFENSORIA DEL PUEBLO Y SEGURIDAD CIUDAD

Fecha de la actividad: 14 DE AGOSTO DEL 2019

Lugar: Auditorio - Municipalidad Distrital de Carmen De La Legua Re

Distrito: C.D.L.L.R. Provincia: CALLAO Departamento: CALLAO

Institución organizadora: DEFENSORIA DEL PUEBLO

Número de personas participantes: 28

Categorías	Hombres	Mujeres	Total
Adultos	26	2	28
Niños			
Total			28

Efecto esperado:

FUNCIONARIOS DE SERENAZGO DE LA MUNICIPALIDAD DISTRITAL DE CARMEN DE LA LEGUA REYNOSO CONOCEN MEJOR SUS FUNCIONES Y ACTUAN RESPETANDO DERECHOS HUMANOS

Materiales Entregados:

28 Blocks - 28 lapiceros
Dípticos informativos
28 Agua y Bolsas energeticas

Se firma esta papeleta en señal de conformidad, a pedido de la Defensoría del Pueblo.

MUNICIPALIDAD DISTRITAL DE CARMEN DE LA LEGUA REYNOSO
CRNL. JOSE CORREA AZAÑERO
GERENTE DE SEGURIDAD CIUDADANA

Firma y sello

Organizadores

Nombre y Apellidos

Firma

Walter Avila Teshiroqui
Comisionado
Defensoría del Pueblo

Defensoría del Pueblo

Nombre y Apellidos

Walter Avila Teshiroqui

169

Defensoría del Pueblo - Dirección de Coordinación Territorial

DEFENSORIA DEL PUEBLO

ANEXO 04

Acta de personas informadas

Nombre de la actividad: DEFENSORIA DEL PUEBLO ... SEGURIDAD CIUDA...

Fecha de la actividad: 14 DE AGOSTO DEL 2019

Lugar: AUDITORIO - MUNICIPALIDAD DISTRITAL DE CARMEN DE LA LEGUA

Distrito: CDLLR Provincia: CALLAO Departamento: CALLAO

Institución organizadora: DEFENSORIA DEL PUEBLO

Número de personas participantes: 25

Categorías	Hombres	Mujeres	Total
Adultos	23	2	25
Niños			
Total			25

Efecto esperado:

EFECTIVOS DE SERENAZGO DE LA MUNICIPALIDAD DISTRITAL DE CARMEN DE LA LEGUA REYNOSO, CONOCEN MEJOR SUS FUNCIONES Y ACTUAN RESPETANDO DERECHOS HUMANOS

Materiales Entregados:

24 BIOCRIS - 24 LAPICEROS
DIPTICOS INFORMATIVOS
24 AGUAS Y BOLSAS ENERGÉTICAS

Se firma esta papeleta en señal de conformidad, a pedido de la Defensoría del Pueblo.

MUNICIPALIDAD DISTRITAL DE CARMEN DE LA LEGUA REYNOSO
Crnl. JOSE CORREA AZAÑERO
GERENTE ... IDAD CIUDADANA

Firma y sello

Organizador/es

Nombre y Apellidos

Firma

Defensoría del Pueblo

Nombre y Apellidos
Walter Avila T.

MUNICIPALIDAD DISTRITAL DE CARMEN DE LA LEGUA-REYNOSO
GERENCIA DE SEGURIDAD CIUDADANA

CAPACITACIÓN AL PERSONAL DE SERENAZGO
TEMA: SEGURIDAD CIUDADANA - DERECHOS HUMANOS
CONTROL DE ASISTENCIA –14 DE AGOSTO DEL 2019
DISTRITO DE CARMEN DE LA LEGUA REYNOSO

CODISEC

Nº	NOMBRES Y APELLIDOS	DNI	FIRMA
1	Verbara Calvo Perez Fabian	06131644	[firma]
2	Jhonatan Eduardo Gonzales L.	42023966	[firma]
3	Raul Percy Oviedo Lara	25636115	[firma]
4	Pedro Gutierrez Rios	77962559	[firma]
5	BRANDON BRYAN DIAZ DUEÑAS	70774991	[firma]
6	FREDDY Javier Sotomayor Vera	77685227	[firma]
7	MARCO TACO PACHAS	40315532	[firma]
8	María del Rosario Sotomayor Sanchez	08015095	MariadelRS
9	CHAVARRIA YSMAEL JHONNY	25835040	[firma]
10	Bryan Andre Ipince Flores	70838054	[firma]
11	CAME-LLICAN-MANUEL ISAAC	40663042	[firma]
12	Alonso Antonio Mendoza Arias	00251893	[firma]
13	SANTILLANA DOREDDI José Luis	08890252	[firma]
14	JOHNNY VARGAS GONZALES	40223300	[firma]

MUNICIPALIDAD DISTRITAL DE CARMEN DE LA LEGUA-REYNOSO
GERENCIA DE SEGURIDAD CIUDADANA

CODISEC

CAPACITACIÓN AL PERSONAL DE SERENAZGO
TEMA: SEGURIDAD CIUDADANA - DERECHOS HUMANOS
CONTROL DE ASISTENCIA –14 DE AGOSTO DEL 2019
DISTRITO DE CARMEN DE LA LEGUA REYNOSO

Nº	NOMBRES Y APELLIDOS	DNI	FIRMA
1	Jorge Vidal	77880107	[firma]
2	FELIX BANDIN	25575586	[firma]
3	VERGARA Ricce Jonathan J.	42913711	[firma]
4	YOXI DAVID CASTELLANO	PTP 001189891 17462065	[firma]
5	Del valle chilet Jairo	47970324	[firma]
6	Diego Fonsi Villanueva Espinoza	47415215	[firma]
7	Angelo Sales Chuqui.	16575171	[firma]
8	Jose Luis Chavez silva	03356604	[firma]
9	LUIS.NICANOR.CIARIA	80385735	[firma]
10	LUIS NOVOA MONARROY	25631728	[firma]
11	RICHARD QUIROZ HISBES	42615741	[firma]
12	Walter Palacios Watson.	42396074	[firma]
13	Macias castillo Hector	44019760	Hector Macias
14	JARA FERNANDEZ Julio	42881974	[firma]

MUNICIPALIDAD DISTRITAL DE CARMEN DE LA LEGUA-REYNOSO
GERENCIA DE SEGURIDAD CIUDADANA

CODISEC

CAPACITACIÓN AL PERSONAL DE SERENAZGO
TEMA: SEGURIDAD CIUDADANA - DERECHOS HUMANOS
CONTROL DE ASISTENCIA –14 DE AGOSTO DEL 2019
DISTRITO DE CARMEN DE LA LEGUA REYNOSO

N°	NOMBRES Y APELLIDOS	DNI	FIRMA
15	Tommy Carpio Castillo	75456502	
16	JUAN TAPIA HUAYNA	25730045	
17	Anthony Cruz Soldaño	70255669	
18	Carrosco Romero Felix Brandon	75508999	
19	Castulo Romero Victor Manuel	17451141	
20	Jesús Brandon Aiquipuclla Ccencho	70525127	
21	Pedro Flores Ramos Vargas	25647719	
22	Emmanuel Kenneth Alcarraz Pando	44790686	
23	JOSE ROMAN CALARREYS RIVAS	25632885	
24			
25			
26			
27			
28			

MUNICIPALIDAD DISTRITAL DE CARMEN DE LA LEGUA-REYNOSO
GERENCIA DE SEGURIDAD CIUDADANA

CAPACITACIÓN AL PERSONAL DE SERENAZGO
TEMA: SEGURIDAD CIUDADANA - DERECHOS HUMANOS
CONTROL DE ASISTENCIA –14 DE AGOSTO DEL 2019
DISTRITO DE CARMEN DE LA LEGUA REYNOSO

CODISEC

N°	NOMBRES Y APELLIDOS	DNI	FIRMA
15	Eduardo Roque Farías Roca	25411052	
16	CARMEN ROSA ALZAMORA REYES	44286611	
17	Kevin H. Prado Martinez	47200159	
18	Naysha Saldarriaga Quintana	73244120	N. Saldarriaga Q.
19	Victor Elespuru Lazaro	47563966	Victor. E. L
20	La Rosa Franco David	06660870	
21	Vicente Renato Armestar Farromeque	73754103	
22	Vargas Comejo Juan Jesús	75817264	
23	Jorge Bermudez Campos	25729998	
24	Lazaro Chavez Segundo	43878837	
25			
26			
27			
28			

MUNICIPALIDAD DISTRITAL DE MI PERÚ

La Municipalidad Distrital de Mi Perú ha realizado 03 Capacitaciones al Personal de Serenazgo y 06 Capacitaciones a las Juntas Vecinales para fortalecer sus capacidades de intervención y servicio a la población.

CAPACITACIÓN DE LAS JJ.VV

INFORMES MES DE JULIO				
ITEM	**N° DE INFORMES**	**ASUNTO**	**DESCRIPCION**	**FECHA DE CAPACITACION**
1	INFORME N°385-2019-MDMP-GSC-SGS	RONDA MIXTA (PNP, SERENAZGO, JJVV Y SUBPREFECTURA)	***SE REALIZO EL ACOMPAÑAMIENTO Y PREPARACION DE SU PRESENTACION CIVICA DE LAS JUNTAS VECINALES.***	04/07/2019
INFORMES MES DE AGOSTO				
ITEM	**N° DE INFORMES**	**ASUNTO**	**DESCRIPCION**	**FECHA DE CAPACITACION**
1	INFORME N°411-2019-MDMP-GSC-SGS	RONDA MIXTA (PNP, SERENAZGO, JJVV Y SUBPREFECTURA)	***SE RECORRIO ZONAS DEL DISTRITO DE MI PERU***	01/08/2019
2	INFORME N°416-2019-MDMP-GSC-SGS	RONDA MIXTA (PNP, SERENAZGO, JJVV Y SUBPREFECTURA)	***SE REALIZO LA CAPACITACION.***	08/08/2019
3	INFORME N°421-2019-MDMP-GSC-SGS	RONDA MIXTA (PNP, SERENAZGO, JJVV Y SUBPREFECTURA)	***SE REALIZO LA CAPACITACION.***	15/08/2019
4	INFORME N°429-2019-MDMP-GSC-SGS	RONDA MIXTA (PNP, SERENAZGO, JJVV Y SUBPREFECTURA)	***SE REALIZO LA CAPACITACION.***	22/08/2019
INFORMES MES DE SETIEMBRE				
ITEM	**N° DE INFORMES**	**ASUNTO**	**DESCRIPCION**	**FECHA DE CAPACITACION**
1	INFORME N°486-2019-MDMP-GSC-SGS	RONDA MIXTA (PNP, SERENAZGO, JJVV Y SUBPREFECTURA)	***SE REALIZARON CAPACITACIONES Y RECORRIDO.***	MES DE SETIEMBRE

CAPACITACIÓN DEL PERSONAL DE SERENAZGO

MES DE AGOSTO				
ITEM	**N° DE INFORMES**	**ASUNTO**	**DESCRIPCION**	**FECHA DE CAPACITACION**
1	INFORME N° 003-2019-CODISEC/ST	CAPACITACION AL PERSONAL DE SERENAZGO	SEGURIDAD CIUDADANA	09/08/2019
2	INFORME N° 006-2019-CODISEC/ST	CAPACITACION AL PERSONAL DE SERENAZGO	SEGURIDAD CIUDADANA	16/08/2019
MES DE SETIEMBRE				
ITEM	**N° DE INFORMES**	**ASUNTO**	**DESCRIPCION**	**FECHA DE CAPACITACION**
1	INFORME N° 487-2019-MDMP-GSC-SGS	CAPACITACION AL PERSONAL DE SERENAZGO	SEGURIDAD CIUDADANA	09/08/2019

ACTIVIDAD 16

- **PROGRAMADO**

Nro ORDEN	Título Actividad	Unidad de Medida	Meta Anual	Programación Trimestral 2019				Responsable
				I	II	III	IV	
16	Monitorear el cumplimiento de las Ordenanzas Municipales y Leyes relacionados a la Seguridad Ciudadana.	Monitoreo de Operativos	12	3	3	3	3	COMISARÍAS PNP MUNICIPALIDADES

- **EJECUCIÓN AL TERCER TRIMESTRE**

Nro ORDEN	Título Actividad	Unidad de Medida	Meta Anual	Programación Trimestral 2019	EJECUCIÓN 3ER. TRIMESTRE	% EJECUCIÓN TOTAL	Responsable
				III			
16	Monitorear el cumplimiento de las Ordenanzas Municipales y Leyes relacionados a la Seguridad Ciudadana.	Monitoreo de Operativos	12	3	**15**	100%	COMISARÍAS PNP MUNICIPALIDADES

MUNICIPALIDAD DISTRITAL DE VENTANILLA

La Municipalidad de Ventanilla ha programado Operativos de Fiscalización en su matriz de actividades (14,15 y 16).
En el 3er. Trimestre reportó que realizaron 03 Operativos para erradicar los paraderos informales de tránsito público, 03 Operativos contra la venta de Licor fuera del horario establecido y 03 intervenciones a eventos de entretenimiento por no contar con permiso municipal realizando un **total de 09 OPERATIVOS.**

1089

Municipalidad Distrital de Ventanilla
Gerencia de Seguridad Ciudadana
Subgerencia de Fiscalización y Control Urbano

INFORME Nº [illegible] – 2019/MDV-GSCGRD –SGFC-EVD

22 JUL 2019

A	:	**Luis Antonio Estupiñan Bancayan** **Coordinador de Instrucción**
ASUNTO	:	**Acta de Constatación N° 002261** **Acta de Fiscalización Municipal N° 001649** **Acta de Medidas Provisionales N° 001094**
REFERENCIA	:	**Fiscalizar permisos municipales para la realización de espectáculos públicos no deportivos y de entretenimiento**
FECHA	:	**Ventanilla, 22 de Julio del 2019**

Tengo el agrado de dirigirme a Usted, para expresarle mi cordial saludo; asimismo por medio del presente informarle lo siguiente:

Siendo las 09:30 horas del 21 de Julio del presente año, en compañía del supervisor Henry A. Torres Sánchez, supervisor Alberto Cuestas, nos apersonamos a la plaza de armas del AA.HH Villa Los Reyes, ubicada en el I Sector, entre la Mz Q, N Av. Héroes Del Cenepa y calle 22, donde pudimos apreciar la realización de un evento no deportivo (Desfile Escolar) donde se constató la participación de Instituciones Educativas Nacionales y Privadas. tal evento no cuenta con la autorización municipal correspondiente. cabe mencionar que el día 20-07-2019 se realizó un Acta de Fiscalización N° 007 – 2019 – eventos no deportivos, elaborado por la representante de la DGIN, Maura De Las Candelarias Gonzales Heredia De Aguirre, donde el Sr Trinidad Castro Julio Víctor identificado con DNI 25820906, manifiesta ser el responsable del evento y no contar con las autorizaciones municipales correspondientes, Por tal motivo, al ser este una conducta infractora se inicia procedimiento administrativo sancionador bajo el amparo de la *Ord. 016-2017/MDV modificada por la Ord. 019-2017/MDV*. Imponiendo Acta De Constatación N° 002261. Acta De Fiscalización Municipal N° 001649 con código de infracción 5.2.07 **"Por realizar y/o dar facilidades para espectáculos públicos no deportivos sin autorización municipal al interior de locales y/o áreas públicas."** ejecutando la medida provisional de Suspensión de Evento con Acta de Medidas Provisionales N° 001094.

PANEL FOTOGRAFICO

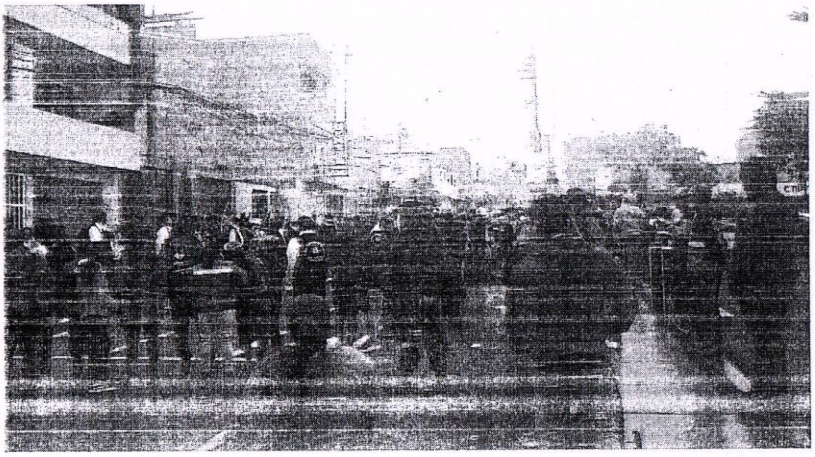

22

1090

Municipalidad Distrital de Ventanilla
Gerencia de Seguridad Ciudadana
Subgerencia de Fiscalización y Control Urbano

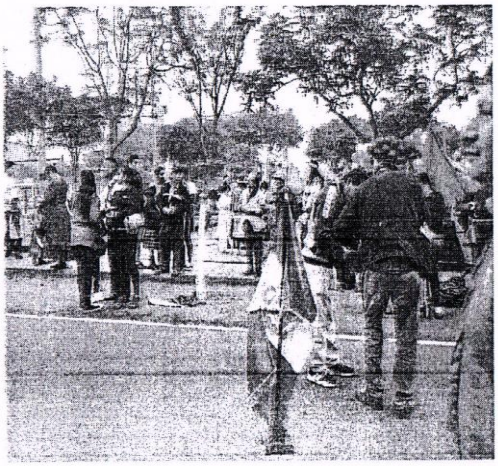

Sin más informo a usted parta los fines que crea pertinentes.

Diego Eduardo Melendez Gutierrez
DNI 75345799
Fiscalizador Instructor

21

1091

MUNICIPALIDAD DISTRITAL DE VENTANILLA
Subgerencia de Fiscalización y Control Urbano

ACTA DE CONSTATACIÓN N° 002261

DATOS DEL INFRACTOR

D.N.I./R.U.C./OTROS	25820906
N° DE AUTORIZACIÓN MUNICIPAL	
GIRO:	Persona Natural
APELLIDO PATERNO/MATERNO/NOMBRE Y/O RAZÓN SOCIAL	Trinidad Castro Julio Victor
DOMICILIO:	Mz. R Lt. 01 Sector 1 Calle 25 AAHH. Villa los Reyes
DISTRITO:	Ventanilla

DESCRIPCIÓN DE LOS HECHOS CONSTATADOS POR FISCALIZADOR

Siendo las 09:30 am, en compañía del supervisor, Alberto Cuevas y Henry Torres S. nos apersonamos a la dirección ubicada en la plaza de armas del AAHH. Villa los Reyes, entre las Mz. N, Q Av. Heroes del Cenepa y Calle 22, donde se constató la realización de un evento no deportivo (Festival - escolar), con la participación de distintas instituciones educativas públicas y privadas, la cual no contaba con autorización municipal respectiva. Cabe mencionar que el día 20-07-2019 se realizó un acta N° 007-2019 - eventos no deportivos, elaborado por la Sra: Mayra de los Candelarias Gonzales Heredia de Aguirre, donde el Sr. Julio Victor Trinidad Castro manifiesta que el responsable del evento y no cuenta con las autorizaciones correspondientes, por tal motivo se inicia procedimiento administrativo sancionador al amparo de la Ord-16-2017/MDV, modificada con la Ord-19-2017/MDV

OBSERVACIONES Y/O COMENTARIOS DEL ADMINISTRADO

NOTIFICACIÓN ACTA DE CONSTATACIÓN

FECHA	DÍA	MES	AÑO	HORA
	21	07	2019	09:50

Datos del Fiscalizador MDV

Nombres y Apellidos: Diego Eduardo Melendez Gutierrez

Código de identificación: 75345799

Firma

Datos del representante, dependiente o persona capaz

Nombres y Apellidos: Persona de sexo masculino, quien no se identificó.

Relación con el infractor:

Documento de identidad: —

No - Firmó

Firma

CONSTANCIA DE NOTIFICACIÓN

En el distrito de Ventanilla, siendo las 12:50 del día 22 de Julio del 2019, el Fiscalizador Municipal de la Subgerencia de Fiscalización y Control Urbano que suscribe, se hizo presente en Mz. R Lt. 01 Sector AAHH. Villa los Reyes.

predio que presenta las siguientes características Predio de 2 niveles, material noble, fachada color crema con el objeto de dejar constancia del incumplimiento de las disposiciones administrativas de competencia municipal por lo que se procedió a emitir el presente documento. Al respecto el infractor, representante, dependiente o persona capaz del establecimiento se negó a recibir, firmar y/o identificarse con conocimiento de tal situación se elaboró el presente documento, dejando constancia del hecho conforme a lo establecido en el Numeral 21.3 del Artículo 21° del Decreto Supremo N° 006-2017-JUS del Texto Único Ordenado de la Ley N° 27444. Para dar fe del levantamiento del acta por la negativa de recepción y/o firma de la notificación efectuada, se deja constancia con la firma de dos (02) testigos:

Nombre de Testigo 1: Henry Alexander Torres Sánchez
N° de Doc. de Identidad 25691492

Nombre de Testigo 2: Williams Jordan Salvador Olivo
N° de Doc. de Identidad 46208708

1092

MUNICIPALIDAD DISTRITAL DE VENTANILLA
Subgerencia de Fiscalización y Control Urbano

ACTA DE FISCALIZACIÓN MUNICIPAL Nº 001649

DATOS DEL INFRACTOR

D.N.I./R.U.C./OTROS: 2582906
Nº DE AUTORIZACIÓN MUNICIPAL:
GIRO: Persona Natural
APELLIDO PATERNO/MATERNO/NOMBRE Y/O RAZÓN SOCIAL: Trinidad Castro Julio Victor
DOMICILIO: Mz B Lt 1 Sector 1 Calle 23 AAHH Villa los Reyes
DISTRITO: Ventanilla

DATOS DE LA INFRACCIÓN DETECTADA

LUGAR DE COMISIÓN DE LA INFRACCIÓN: Plaza de Armas del AA.HH Villa las Reyes Sector 1 entre la Mz Q, S/N Av. Heroes del cenepa y calle 22
CÓDIGO DE INFRACCIÓN: 5207
DESCRIPCIÓN: Por realizar Uso de Facilidades para espectaculos publicos no deportivos sin autorizacion municipal al interior de locales No aptos publicos
MULTA S/.: 840.00
MEDIDA COMPLEMENTARIA: Suspension de Evento
Nº DE PLACA:
BASE LEGAL: ORD 16-2017/MDV modificado por la ORD.19-2017/MDV
Nº ADJUNTA ACTA DE CONSTATACIÓN: 2261
FECHA: 21-02-2019
FECHA DE DETECCIÓN: DIA 21 MES 02 AÑO 2019
HORA: 09:55
OBSERVACIONES Y/O COMENTARIOS DEL FISCALIZADOR Y/O EL ADMINISTRADO:

MUNICIPALIDAD DISTRITAL DE VENTANILLA CODISEC

DATOS DE NOTIFICACIÓN DE CARGO

FECHA: DIA 22 MES 02 AÑO 2019
HORA: 12:45

Datos del Fiscalizador MDV	Datos del representante, dependiente o persona capaz
Nombres y Apellidos: Diego Eduardo Melendez Gutierrez	Nombres y Apellidos: PERSONA DE SEXO FEMENINO, QUIEN NO SE IDENTIFICO.
Código de identificación: 75345799	Relación con el infractor: —
	Documento de identidad: —
Firma: Diego	Firma: NO FIRMO

CONSTANCIA DE NOTIFICACIÓN DE CARGO

En el distrito de Ventanilla, siendo las 12:45 del día 22 de FEBRERO del 2019, el Fiscalizador Municipal de la Subgerencia de Fiscalización y Control Urbano que suscribe, se hizo presente en MZ R LT 01 2 Sector AAHH. Villa los Reyes predio que presenta las siguientes caracteristicas PREDIO DE 2 NIVELES, PARA EL NORTE - FACHADA COLOR CREMA con el objeto de dejar constancia del incumplimiento de las disposiciones administrativas de competencia municipal por lo que se procedió a emitir el presente Acta de Fiscalización. Al respecto el infractor, representante, dependiente o persona capaz del establecimiento se negó a recibir, firmar y/o identificarse con con conocimiento de tal situación se elaboró el presente documento, dejando constancia del hecho conforme a lo establecido en el Numeral 21.3 del Artículo 21° del Decreto Supremo N° 006-2017-JUS del Texto Único Ordenado de la Ley N° 27444. Para dar fe del levantamiento del acta por la negativa de recepción y/o firma de la notificacion efectuada, se deja constancia con la firma de dos (02) testigos:

Nombre de Testigo 1: HENRY ALEXANDER TORRES SANCHEZ
Nº de Doc. de Identidad: 25697492
Firma

Nombre de Testigo 2: WILLIAMS SORDO SALVADOR OLANO
Nº de Doc. de Identidad: 46208708
Firma

REVISIÓN DE DESCARGO	DOCUMENTO		FECHA	DIA	MES	AÑO

EVIDENCIA PROBATORIA PRESENTADA:

COMENTARIOS DE FISCALIZADOR A CARGO: Datos del Fiscalizador MDV

19

1093

MUNICIPALIDAD DISTRITAL DE VENTANILLA
Subgerencia de Fiscalización y Control Urbano

ACTA DE MEDIDAS PROVISIONALES Nº 001094

DATOS DEL INFRACTOR

D.N.I./R.U.C./OTROS	25820906
Nº DE AUTORIZACIÓN MUNICIPAL	
GIRO:	Persona Natural
APELLIDO PATERNO/MATERNO/NOMBRE Y/O RAZÓN SOCIAL:	Trinidad Castro Julio Victor
DOMICILIO:	Mz R Lt 1 Sector 1 Calle 23 AAHH Villa los Reyes
DISTRITO:	Ventanilla

DESCRIPCIÓN DE LOS HECHOS CONSTATADOS POR FISCALIZADOR

Al momento de la inspeccion el evento no deportivo (desfile escolar) no contava con la autorizacion municipal correspondiente por tal motivo se ejecuta la medida complementaria de suspencion de evento.

BASE LEGAL: ORD-16-2017/MDV, MODIFICADO CON ORD-19-2017/MDV.

CONCLUSIONES Y/O COMENTARIOS DEL FISCALIZADOR

NOTIFICACIÓN ACTA DE MEDIDAS PROVISIONALES — FECHA: DIA 21, MES 08, AÑO 2019 — HORA 10:30

Datos del Fiscalizador MDV	Datos del representante, dependiente o persona capaz
Nombres y Apellidos: Diego Eduardo Melendez Gutierrez	Nombres y Apellidos: Persona de sexo masculino, quien no se identifico.
Código de identificación: 75345799	Relación con el infractor: —
	Documento de identidad: —
Firma	No Firmo. Firma

CONSTANCIA DE NOTIFICACIÓN

En el distrito de Ventanilla, siendo las 12:50 del dia 22 de Julio del 2019, el Fiscalizador Municipal de la Subgerencia de Fiscalización y Control Urbano que suscribe, se hizo presente en Mz R Lt 01 Sector 1 AAHH Villa los Reyes.
predio que presenta las siguientes características Predio de 2 niveles, material noble - fachada color crema.
con el objeto de dejar constancia del incumplimiento de las disposiciones administrativas de competencia municipal por lo que se procedió a emitir el presente presente documento. Al respecto el infractor, representante, dependiente o persona capaz del establecimiento se negó a recibir, firmar y/o identificarse con con conocimiento de tal situación se elaboró el presente documento, dejando constancia del hecho conforme a lo establecido en el Numeral 21.3 del Artículo 21° del Decreto Supremo N° 006-2017-JUS del Texto Único Ordenado de la Ley N° 27444. Para dar fe del levantamiento del acta por la negativa de recepción y/o firma de la notificacion efectuada, se deja constancia con la firma de dos (02) testigos:

Nombre de Testigo 1: Henry Alexander Torres Sanchez — Nº de Doc. de Identidad: 25651492

Nombre de Testigo 2: William Jordan Salvador Olano — Nº de Doc. de Identidad: 46285708

18

Municipalidad Distrital de Ventanilla
Gerencia de Seguridad Ciudadana y Gestión de Riesgo de Desastre
Sub Gerencia de Fiscalización y Control

1094

"Año de la lucha contra la Corrupción e Impunidad"

INFORME Nº 111 – 2019/MDV-GSCyGRD –SGFyC-EVD

A : Luis Antonio Estupiñán Bancayán
Coordinador de Instrucción

ASUNTO : FISCALIZAR PERMISOS MUNICIPALES PARA LA REALIZACIÓN DE ESPECTÁCULOS PÚBLICOS NO DEPORTIVOS Y DE ENTRETENIMIENTO.

REFERENCIA :

FECHA : Ventanilla, 16 de Agosto del 2019

Tengo el agrado de dirigirme a Usted, para expresarle mi cordial saludo; asimismo por medio del presente informarle lo siguiente:

Que el 16 de Agosto del presente año y siendo las 10:00 horas, en cumplimiento de nuestra labor como Fiscalizador Municipal de Instrucción, nos apersonamos a la dirección **Jr. Los Cerezos AAHH. Luis Felipe de las Casas (losa deportiva), entrevistando al Sr. Michael Trejo Ortega identificado con DNI. Nº 70602888**, al cual se le indica el motivo de nuestra intervención. Se le solicita los permisos municipales correspondientes para el evento circense cultural y familiar (Circo ABABUA CIRCO).

Presentando la autorización municipal para evento y/o espectáculo público no deportivo Nº 052-2019/MDV-GDUO-SGOPR.

Panel fotográfico

17

Municipalidad Distrital de Ventanilla
Gerencia de Seguridad Ciudadana y Gestión de Riesgo de Desastre
Sub Gerencia de Fiscalización y Control

1095

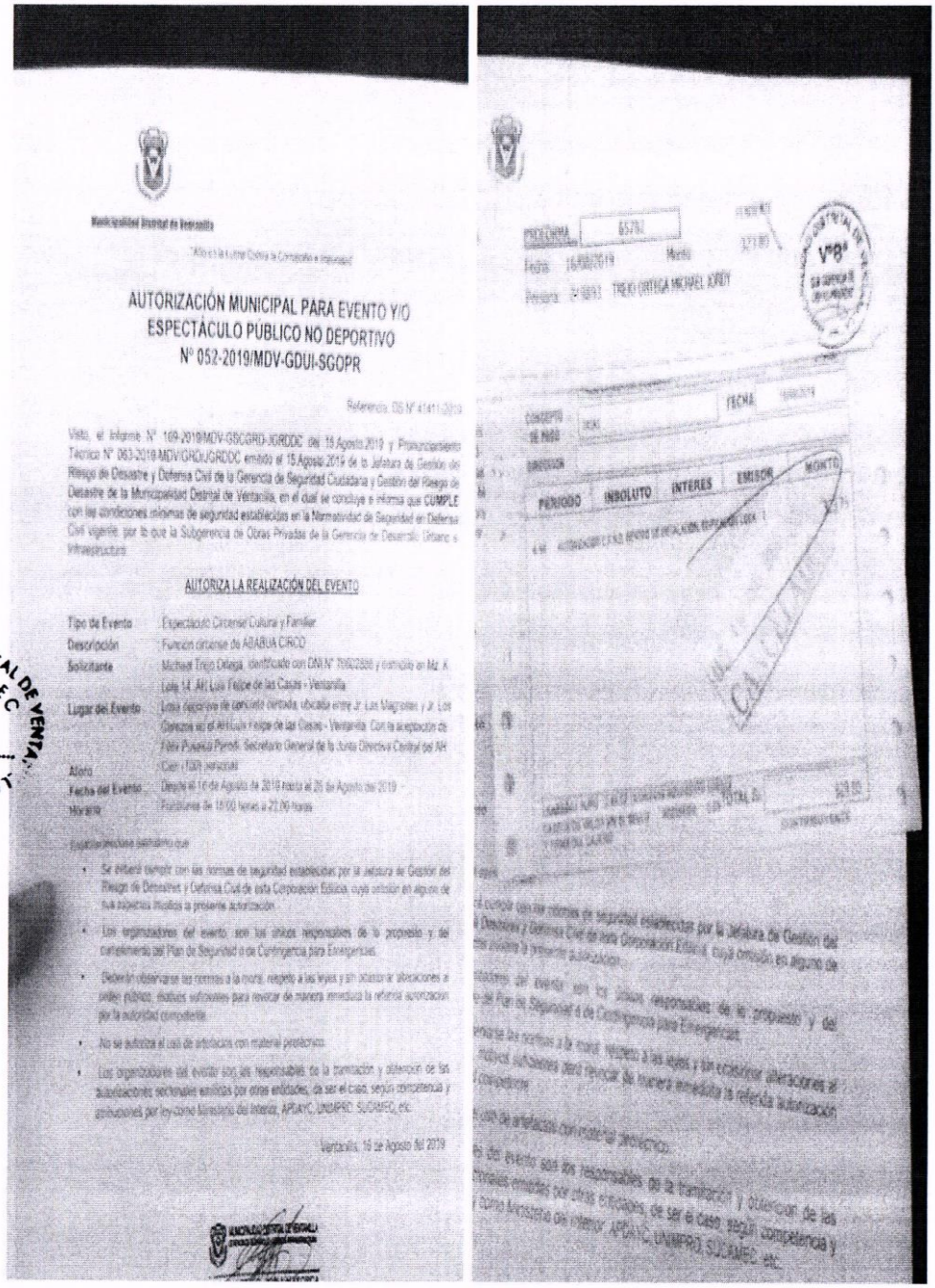

Municipalidad Distrital de Ventanilla

"Año de la Lucha Contra la Corrupción e Impunidad"

AUTORIZACIÓN MUNICIPAL PARA EVENTO Y/O ESPECTÁCULO PÚBLICO NO DEPORTIVO Nº 052-2019/MDV-GDUI-SGOPR

Referencia: OS Nº 41411-2019

Visto, el Informe Nº 169-2019/MDV-GSCGRD-JGRDDC del 15 Agosto 2019 y Pronunciamiento Técnico Nº 063-2019-MDV/GRDJ/GRDDC emitido el 15 Agosto 2019 de la Jefatura de Gestión del Riesgo de Desastre y Defensa Civil de la Gerencia de Seguridad Ciudadana y Gestión del Riesgo de Desastre de la Municipalidad Distrital de Ventanilla, en el cual se concluye e informa que **CUMPLE** con las condiciones mínimas de seguridad establecidas en la Normatividad de Seguridad en Defensa Civil vigente, por lo que la Subgerencia de Obras Privadas de la Gerencia de Desarrollo Urbano e Infraestructura

AUTORIZA LA REALIZACIÓN DEL EVENTO

Tipo de Evento	Espectáculo Circense Cultural y Familiar
Descripción	Función circense de ABABUA CIRCO
Solicitante	Michael Trejo Ortega, identificado con DNI Nº 70602886 y domicilio en Mz. K Lote 14, AH Luis Felipe de las Casas - Ventanilla
Lugar del Evento	Losa deportiva de concreto cerrada, ubicada entre Jr. Los Magnolias y Jr. Los Gerezos en el AH Luis Felipe de las Casas - Ventanilla. Con la aceptación de Félix Pusaica Pérodi, Secretario General de la Junta Directiva Central del AH
Aforo	Cien (100) personas
Fecha del Evento	Desde el 16 de Agosto de 2019 hasta el 25 de Agosto del 2019
Horario	Funciones de 18:00 horas a 21:00 horas

Especialmente señalando que:

- Se deberá cumplir con las normas de seguridad establecidas por la Jefatura de Gestión del Riesgo de Desastres y Defensa Civil de esta Corporación Edilicia, cuya omisión en alguno de sus aspectos implica la presente autorización.
- Los organizadores del evento, son los únicos responsables de lo propuesto y del cumplimiento del Plan de Seguridad o de Contingencia para Emergencias.
- Deberán observarse las normas a la moral, respeto a las leyes y sin ocasionar alteraciones al orden público, motivos suficientes para revocar de manera inmediata la referida autorización por la autoridad competente.
- No se autoriza el uso de artefactos con material pirotécnico.
- Los organizadores del evento son los responsables de la tramitación y obtención de las autorizaciones sectoriales emitidas por otras entidades, de ser el caso, según competencia y atribuciones por ley como Ministerio del Interior, APDAYC, UNIMPRO, SUCAMEC, etc.

Ventanilla, 16 de Agosto del 2019

MUNICIPALIDAD DISTRITAL DE VENTANILLA
CODISEC
Vº Bº

PROFECHMA 65782
Fecha 16/08/2019 Monto 321.80
Persona 2418893 TREJO ORTEGA MICHAEL JORDY

Vº Bº

CONCEPTO DE PAGO
DIRECCIÓN
FECHA

PERIODO	INSOLUTO	INTERES	EMISOR	MONTO

TOTAL S/ 321.80

CONTRIBUYENTE

16

Municipalidad Distrital de Ventanilla
Gerencia de Seguridad Ciudadana y Gestión de Riesgo de Desastre
Sub Gerencia de Fiscalización y Control

1096

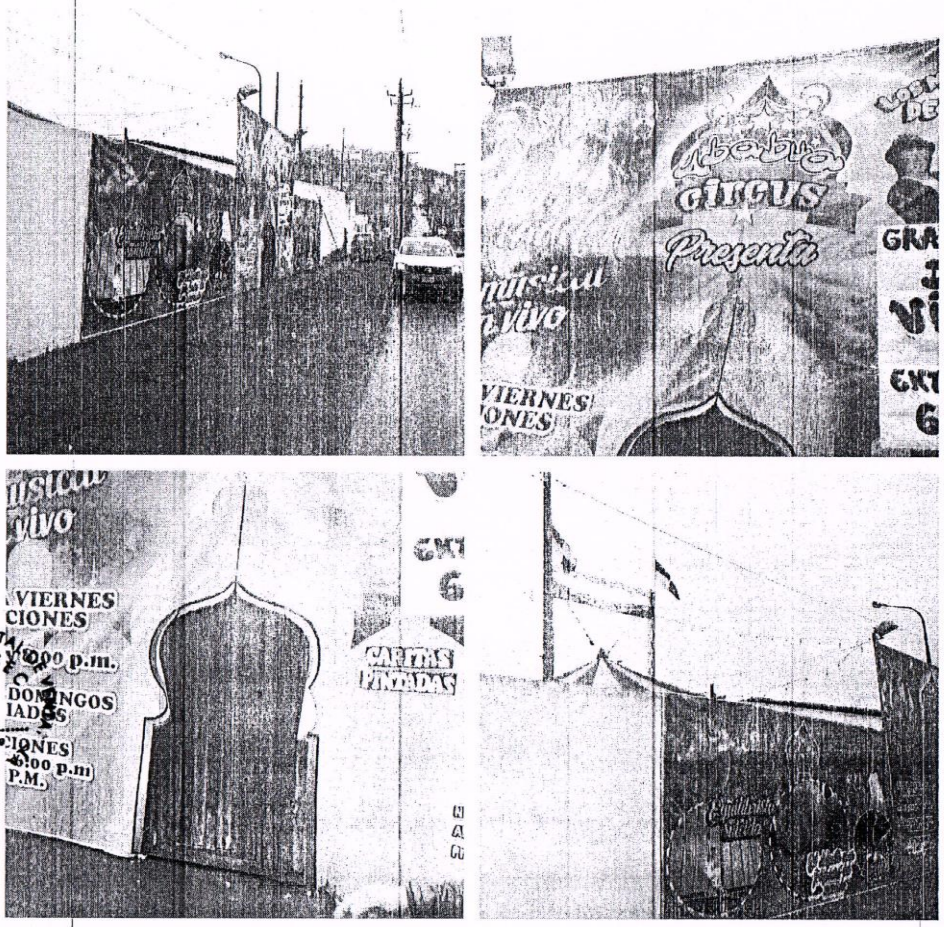

Es lo que cumplo con informar a Ud. para los fines convenientes.

Alberto Cuestas Gutierrez
Supervisor de Instrucción
Código N° 25721049

15

Municipalidad Distrital de Ventanilla
Gerencia de Seguridad Ciudadana y Gestión de Riesgo de Desastre
Sub Gerencia de Fiscalización y Control

1097

"Año de la lucha contra la Corrupción e Impunidad"

INFORME Nº [illegible] – 2019/MDV-GSCyGRD –SGFyC-EVD

26 SEP 2019

A : **José Antonio Salvador Aguirre**
Coordinador de Instrucción

DE : **Alberti J. Cuestas G.**
Supervisor

ASUNTO : PERMISOS MUNICIPALES PARA LA REALIZACION DE ESPECTACULOS PÚBLICOS NO DEPORTIVOS Y DE ENTRETENIMIENTO

REFERENCIA : **Documento Septiembre 2019**

FECHA : Ventanilla, 29 de Septiembre del 2019

Tengo el agrado de dirigirme a Usted, para informarle lo siguiente:

Que el 29 de Septiembre del presente año, en cumplimiento de mi labor como Supervisor del área y en atención al documento de la Referencia, nos dirigimos a las siguientes direcciones para dar conformidad a los eventos **"NO AUTORIZADOS"**, según relación:

- **Mz. C-14B Lote 1 Urb. Ex Zona Comercial** (Carta/Doc. N° 1145-19), no autorizada, para realizar Fiesta Patronal "Virgen de Cocharcas".
- **Plaza de Armas, Av. Beltrán y Calle 10 Urb. Satélite** (Carta/Doc. N° 1203-19), no autorizada, Localidad Scout de Ventanilla.
- **Alrededores de Ex Zona y Plaza Vea** (Carta/Doc. N° 1207-19), no autorizada, Localidad Scout de Ventanilla.

Es lo que cumplo con informar a Ud. para los fines convenientes.

Se Adjunta en orden:
Hojas con fotos (INSPECCION)

ALBERTO J. CUESTAS G.
Supervisor COD: 25721049

14

1098

SOLICITUDES Y AUTORIZACIONES PARA ACTIVIDADES Y EVENTOS I

Nº	REG.	FECHA	SOLICITANTE	CARGO	ORGANIZACIÓN	EVENTO
1	46673	10.09.19	Grecia Castillo Sanabria	Gerente	Coorporación MISSI S.R.L.	Festival Musical Viva Ventanilla
2	46254	06.09.19	Claudio Porrras Joaquin	Titular	Particular	Fiesta Patr.Virgen de Cocharcas
3	47214	11.09.19	Pedro Rosas Moloche	Comisionado	Localidad Scout de Ventanilla	Activid.Gitaneada Tahuantinsuyo
4	47216	11.09.19	Pedro Rosas Moloche	Comisionado	Localidad Scout de Ventanilla	Activid.Gitaneada Tahuantinsuyo
5	47219	11.09.19	Pedro Rosas Moloche	Comisionado	Localidad Scout de Ventanilla	Activid.Gitaneada Tahuantinsuyo
6	47222	11.09.19	Pedro Rosas Moloche	Comisionado	Localidad Scout de Ventanilla	Activid.Gitaneada Tahuantinsuyo
7	47223	11.09.19	Pedro Rosas Moloche	Comisionado	Localidad Scout de Ventanilla	Activid.Gitaneada Tahuantinsuyo
8	47224	11.09.19	Pedro Rosas Moloche	Comisionado	Localidad Scout de Ventanilla	Activid.Gitaneada Tahuantinsuyo
9	47225	11.09.19	Pedro Rosas Moloche	Comisionado	Localidad Scout de Ventanilla	Activid.Gitaneada Tahuantinsuyo
10	47226	11.09.19	Pedro Rosas Moloche	Comisionado	Localidad Scout de Ventanilla	Activid.Gitaneada Tahuantinsuyo
11	472	11.09.19	Pedro Rosas Moloche	Comisionado	Localidad Scout de Ventanilla	Activid.Gitaneada Tahuantinsuyo
12	472	11.09.19	Pedro Rosas Moloche	Comisionado	Localidad Scout de Ventanilla	Activid.Gitaneada Tahuantinsuyo

13

1099

NO DEPORTIVOS - SETIEMBRE 2019

UBICACIÓN	DÍA	AUT.	Cart./Doc
Campo Deport. Munic. AMC SubSec.I Urb.AMC	28.09.19	SI	AUT. 57
Mz.C14B Lote 1 Urb.Ex Zona Comercial	29.09.19	NO	1145-19
Plaza Cívica, entre Av.Gambetta y Av.La Playa	29.09.19	SI	1198-19
Parque N°1 Urb. Pedro Cueva Vásquez	29.09.19	SI	1199-19
Parque, entre Mz.O5 y K5 AH Los Licenciados	29.09.19	SI	1200-19
Parque de la Mujer, Calle 1 Urb. Satélite	29.09.19	SI	1201-19
Parque Tumbes, Ca.2 y Ca.Dalias Urb.Satélite	29.09.19	SI	1202-19
Plaza de Armas, Av.Beltrán y Ca.10 Urb.Satélite	29.09.19	NO	1203-19
Parque Mirador, Av. Beltrán alt. Calle 21 Satélite	29.09.19	SI	1204-19
Parque SkatePark, Av.Beltrán alt. Urb.Sta.Rosa	29.09.19	SI	1205-19
Parque Ramón Suarez, altura Calle12 Urb.Sat.	29.09.19	SI	1206-19
Alrede s de Ex Zona y Plaza Vea	29.09.19	NO	1207-19

MUNICIPALIDAD DISTRITAL DE VENTANILLA
CODISEC
V°B°

12

1100

Municipalidad Distrital de Ventanilla
Gerencia de Seguridad Ciudadana y Gestión de Riesgo de Desastre
Sub Gerencia de Fiscalización y Control

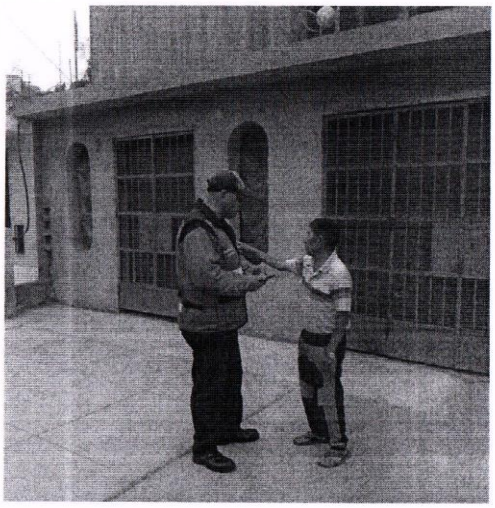

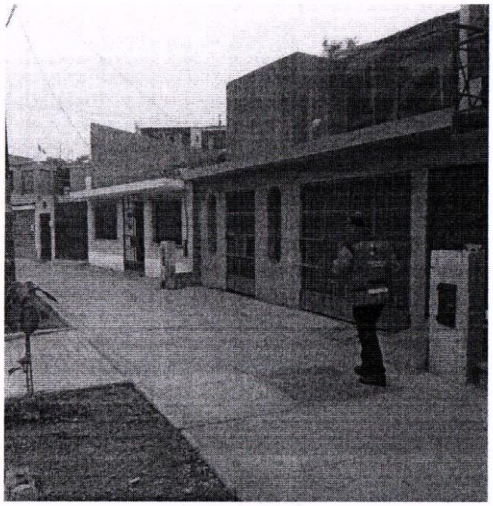

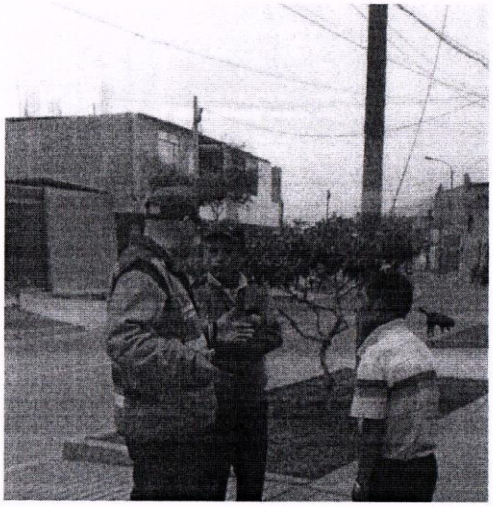

MUNICIPALIDAD DISTRITAL DE VENTANILLA
C.O.D.I.S.E.C.

11

1101

Municipalidad Distrital de Ventanilla
Gerencia de Seguridad Ciudadana y Gestión de Riesgo de Desastre
Sub Gerencia de Fiscalización y Control

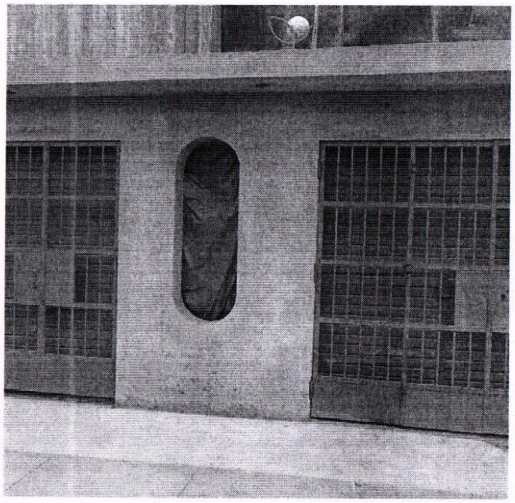

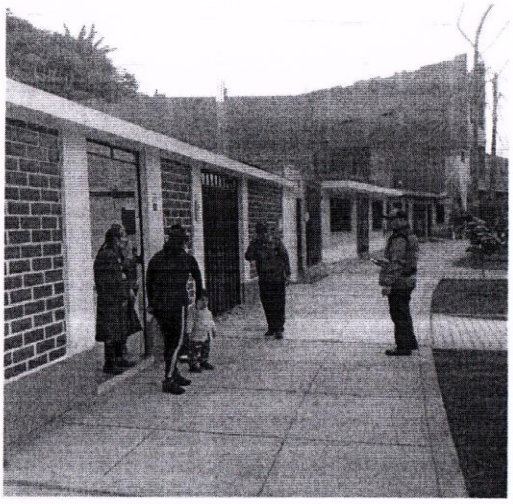

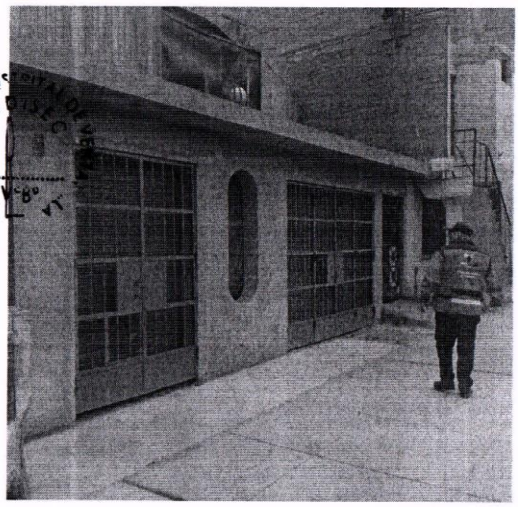

10

1102

Municipalidad Distrital de Ventanilla
Gerencia de Seguridad Ciudadana y Gestión de Riesgo de Desastre
Sub Gerencia de Fiscalización y Control

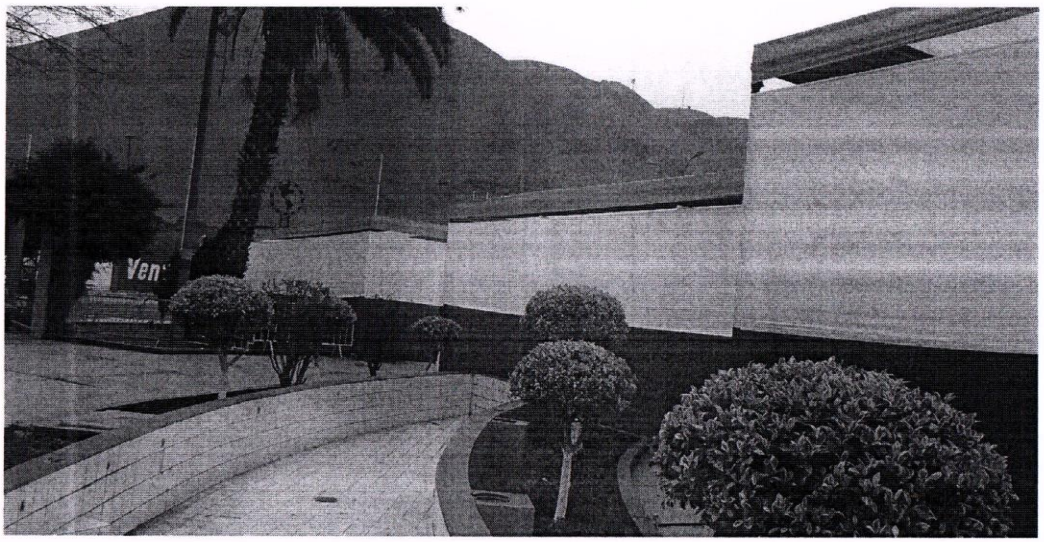

MUNICIPALIDAD DISTRITAL DE VENTANILLA
CODISEC

MUNICIPALIDAD DISTRITAL DE CARMEN DE LA LEGUA

La Municipalidad de Carmen de la legua ha programado Operativos de Fiscalización. En el 3er. Trimestre reportó que realizaron **06 OPERATIVOS**.

INFORME Nº 014-2019-WRLL-MDCLR-GAT-SGF.

A : MARCO MORA BAZALAR.
Sub. Gerente de Fiscalización Tributaria.

ASUNTO :RESPUESTA MEMORANDUM N° 122-2019-ST-CODISEC/MDCLR.

REFERENCIA: MEMORANDUM N°-069-2019-ST-GSC-MDCLR

FECHA : CDLR, 29 DE SEPTIEMBRE DE 2019

Por medio de la presente es grato dirigirme a Ud. Para informarle que de acuerdo a lo solicitado en el documento de la referencia, cumplo con detallar lo siguiente.

Que, con fecha 24 de septiembre del 2019 se recepcióno Memorándum N° 122-201-ST-CODISEC/MDCLR, donde se nos pide entreguemos informe sobre las actividades realizadas por este despacho la cual pasamos a detallar por fechas y horas:

- **Sábado 06 de Julio**, operativo por venta de licor en la vía pública. Con apoyo de serenazgo. Notificándose a la persona LEON GUARDAMINO CECIBEL, domiciliada en Jr. 29 de septiembre n°146 VSM, CDLR.

Con notificación N° 002454, y código 01-100 A cuyo tenor dice "por realizar en la -vía pública o recinto publico eventos sociales con o sin fines de lucro. Tales como polladas, yunzas, y similares así como onomásticos, matrimonios, aniversarios y celebraciones similares. (Se encuentran incluidos en este rubro las actividades religiosas y/o costumbristas en que haya consumo de licor).

- **Jueves 25 de Julio**, operativo alrededores de Empresa ATENTO, venta de comida de ambulantes que ocupan la vía publica, las cuales fueron erradicadas y se les dio las recomendaciones correspondientes para el manipuleo de alimentos.

- **Miércoles 07 de Agosto**, se realiza operativo y control de negocios licencia, certificado de defensa civil, y control de venta de licor.

- **Domingo 18 de Agosto**, se procede a realizar un operativo para la erradicación y venta de licor en la vía publica encontrándose una actividad en la cuadra 11 de la Av. López pazos. Notificándose a la persona de Johnny Victoriano Zegarra. Con DNI N°16730727, al cual se le notifico.con el código 01-100 A cuyo párrafo dice por realizar en la vía publica o recinto publico eventos sociales con o sin fines de lucro, tales

191

como polladas, parrilladas, yunzas y similares así como onomásticos, matrimonios, aniversarios y celebraciones similares (se encuentran incluidos en este rubro las actividades religiosas y costumbristas en la que haya consumo de licor).

- ***Miércoles 11 de septiembre**, se realiza un operativo de licencias de funcionamiento y certificado de defensa civil. Operativo inopinado. En todo el distrito.*

- ***Lunes 23 de septiembre**, operativo inopinado a las panaderías en el distrito, notificando a la panadería Joel, panadería ubicado en la av. Jorge Chávez n° 537, al cual se le notifica con el código 08-106, cuyo tenor dice. Po no contar con las estructuras, instalaciones físicas o implementos adecuados o en buen estado de conservación e higiene.*

Es todo cuanto informo a usted para su conocimiento y fines pertinentes.

Atentamente.

Walter Ramirez Llajaruna
TECNICO FISCALIZACION

Los referidos documentos se encuentran en los archivos del CODISEC.

- Tomas Fotográficas de labor realizado por los Agentes Fiscalizadores del Tercer Trimestre del presente año.

FOTOS DE FISCALIZACIÓN EN LA VÍA PÚBLICA.